

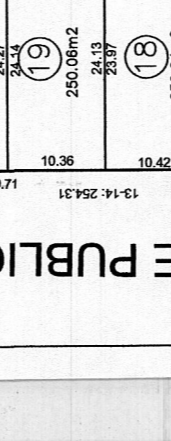

LOTEO
Escala 1:750

CROQUIS SEGUN PLANO
EXP. 0033-093608/15
ESCALA 1:2000

UBICACION
Escala 1:10000

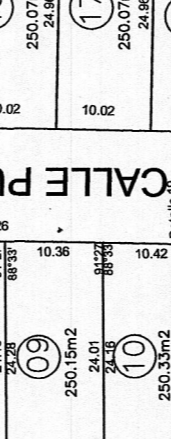
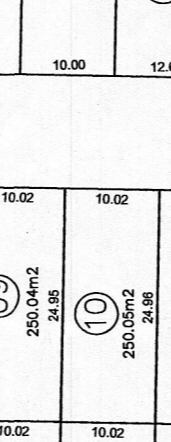
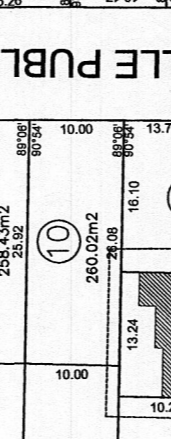
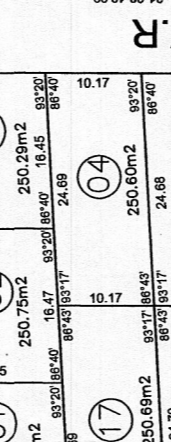
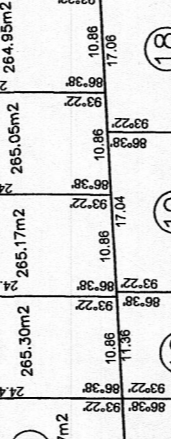
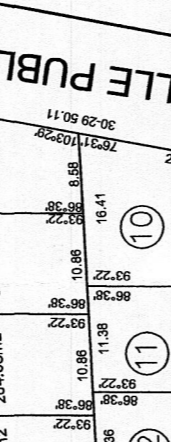
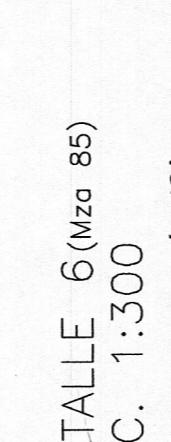
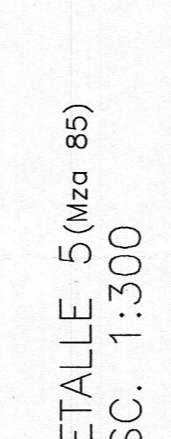
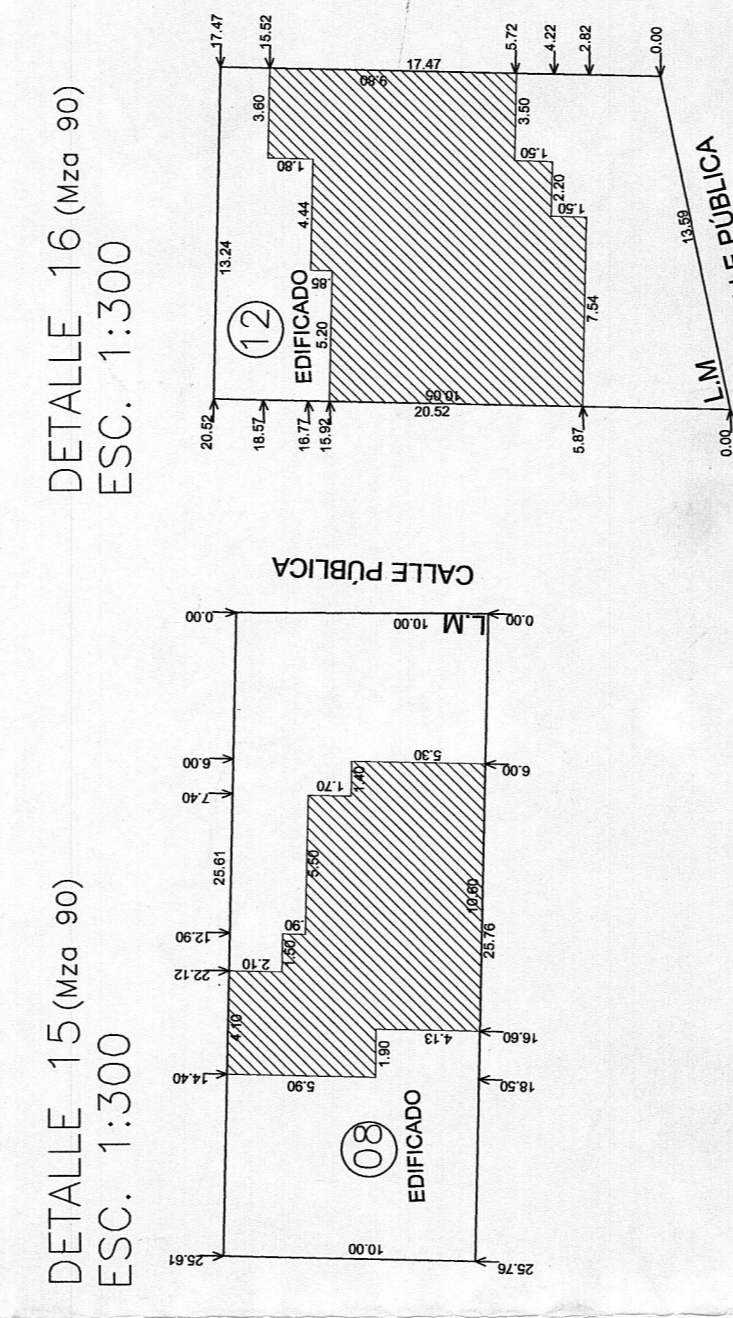
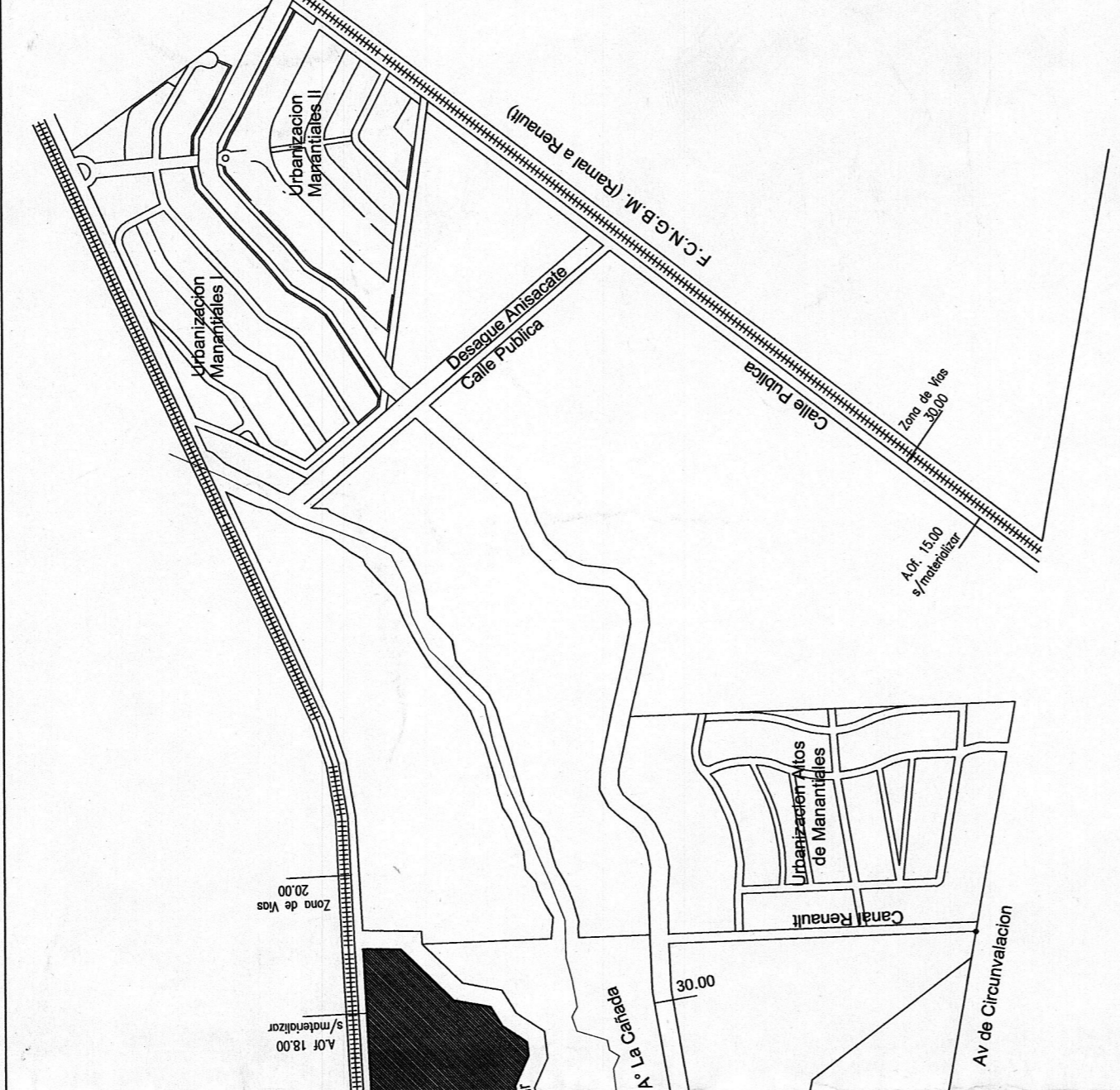

Plano de:
Título Registral:
Folio:
Loteo

DETALLE 15 (Mez 90)
ESC. 1:300

DETALLE 8 (Mez 85)
ESC. 1:300

DETALLE 7 (Mez 85)
ESC. 1:300

DETALLE 5 (Mez 85)
ESC. 1:300

DETALLE 6 (Mez 85)
ESC. 1:300

DETALLE 9 (Mez 89)
ESC. 1:300

DETALLE 10 (Mez 89)
ESC. 1:300

DETALLE 11 (Mez 89)
ESC. 1:300

DETALLE 12 (Mez 89)
ESC. 1:300

DETALLE 13 (Mez 89)
ESC. 1:300

DETALLE 14 (Mez 90)
ESC. 1:300

DETALLE 15 (Mez 90)
ESC. 1:300

DETALLE 19 (Mez 89)
ESC. 1:300

DETALLE 20 (Mez 89)
ESC. 1:300

EDISUR S.A.		MIRADOR de MONTAÑA	
Municipio: Ciudad de Córdoba			
Barrio: Montañas			
Lugar: Las Playas, Suburbios S.O.			
Calle: Pública 3951			
Lote: 206			
Matrícula: 1.386.356 (11)			
Propiedad N°: 1101-1644216			

SICATASITRO		Nomencl. Catastral	
Departamento: Capital		Prov. 01	
Padrón:		Dist. 01	
Municipio: Ciudad de Córdoba		C. 30 D. 30	
Barrio: Montañas		S. 19 Z. 19	
Lugar: Las Playas, Suburbios S.O.		M. 001 M. 001	
Calle: Pública 3951		P. 206 P. 206	
Lote: 206		PROPIEDAD N°	
Matrícula: 1.386.356 (11)		1101-1644216	

Antecedentes relacionados: Exples 31-A-75 y 11961/06 de la DCC
Plano parcelario aprobado en la D.C.C. Plano N. 51979, Planilla 77646.

Observaciones: Los copiosos no indicados en el 9707. Los medidos lineales están expresados en metros.
* La mensura se realizó entre detalles existentes no efectuando derechos de terrenos. Para confección de acuerdo a Resolución N. 17018

Certifico haber realizado y empobado el trabajo en el terreno y levantado los planos de detalle de cada lote, los cuales son de dominio público y se encuentran inscritos en el Registro de la Propiedad de la Municipalidad de Córdoba, con fecha: 20/11/2008

REVISADO POR:
ROBERTO A. JIRECOON DE CAVATARI
INGENIERO EN GEOMATICA

REVISADO POR:
ROBERTO A. JIRECOON DE CAVATARI
INGENIERO EN GEOMATICA

REVISADO POR:
ROBERTO A. JIRECOON DE CAVATARI
INGENIERO EN GEOMATICA

REVISADO POR:
ROBERTO A. JIRECOON DE CAVATARI
INGENIERO EN GEOMATICA

REVISADO POR:
ROBERTO A. JIRECOON DE CAVATARI
INGENIERO EN GEOMATICA

REVISADO POR:
ROBERTO A. JIRECOON DE CAVATARI
INGENIERO EN GEOMATICA

REVISADO POR:
ROBERTO A. JIRECOON DE CAVATARI
INGENIERO EN GEOMATICA

REVISADO POR:
ROBERTO A. JIRECOON DE CAVATARI
INGENIERO EN GEOMATICA

REVISADO POR:
ROBERTO A. JIRECOON DE CAVATARI
INGENIERO EN GEOMATICA

REVISADO POR:
ROBERTO A. JIRECOON DE CAVATARI
INGENIERO EN GEOMATICA

PLANILLA RESUMEN

MANDANA	NO. DE LOTES	SUPERFICIE ESP. (m2)	SUPERFICIE RES. (m2)	RESERVA (m2)	ESP. RESERVA (m2)	TOTAL
1	1	500	500	500	500	2000
2	2	1000	1000	1000	1000	4000
3	3	1500	1500	1500	1500	6000
4	4	2000	2000	2000	2000	8000
5	5	2500	2500	2500	2500	10000
6	6	3000	3000	3000	3000	12000
7	7	3500	3500	3500	3500	14000
8	8	4000	4000	4000	4000	16000
9	9	4500	4500	4500	4500	18000
10	10	5000	5000	5000	5000	20000
11	11	5500	5500	5500	5500	22000
12	12	6000	6000	6000	6000	24000
13	13	6500	6500	6500	6500	26000
14	14	7000	7000	7000	7000	28000
15	15	7500	7500	7500	7500	30000
16	16	8000	8000	8000	8000	32000
17	17	8500	8500	8500	8500	34000
18	18	9000	9000	9000	9000	36000
19	19	9500	9500	9500	9500	38000
20	20	10000	10000	10000	10000	40000
21	21	10500	10500	10500	10500	42000
22	22	11000	11000	11000	11000	44000
23	23	11500	11500	11500	11500	46000
24	24	12000	12000	12000	12000	48000
25	25	12500	12500	12500	12500	50000
26	26	13000	13000	13000	13000	52000
27	27	13500	13500	13500	13500	54000
28	28	14000	14000	14000	14000	56000
29	29	14500	14500	14500	14500	58000
30	30	15000	15000	15000	15000	60000
31	31	15500	15500	15500	15500	62000
32	32	16000	16000	16000	16000	64000
33	33	16500	16500	16500	16500	66000
34	34	17000	17000	17000	17000	68000
35	35	17500	17500	17500	17500	70000
36	36	18000	18000	18000	18000	72000
37	37	18500	18500	18500	18500	74000
38	38	19000	19000	19000	19000	76000
39	39	19500	19500	19500	19500	78000
40	40	20000	20000	20000	20000	80000
41	41	20500	20500	20500	20500	82000
42	42	21000	21000	21000	21000	84000
43	43	21500	21500	21500	21500	86000
44	44	22000	22000	22000	22000	88000
45	45	22500	22500	22500	22500	90000
46	46	23000	23000	23000	23000	92000
47	47	23500	23500	23500	23500	94000
48	48	24000	24000	24000	24000	96000
49	49	24500	24500	24500	24500	98000
50	50	25000	25000	25000	25000	100000

SIGNOS

- Limite de propiedad
- Estaca metálica

Fecha de Visación:
Exp. Prov.: 0033-

Fecha de Visación:
Exp. Prov.: 0033-

Fecha de Visación:
Exp. Prov.: 0033-

Fecha de Visación:
Exp. Prov.: 0033-

Fecha de Visación:
Exp. Prov.: 0033-

Fecha de Visación:
Exp. Prov.: 0033-

Fecha de Visación:
Exp. Prov.: 0033-

Fecha de Visación:
Exp. Prov.: 0033-

Fecha de Visación:
Exp. Prov.: 0033-

Fecha de Visación:
Exp. Prov.: 0033-

Fecha de Visación:
Exp. Prov.: 0033-

Fecha de Visación:
Exp. Prov.: 0033-

Fecha de Visación:
Exp. Prov.: 0033-

Fecha de Visación:
Exp. Prov.: 0033-

Fecha de Visación:
Exp. Prov.: 0033-

(*) Nota: Loteo solicitado en base a lo establecido en el punto 3. apartado A2 del Convenio Urbanístico "Reurbanización Arroyo La Candelaria" suscrito entre la Municipalidad de Córdoba y Edisur S.A. con fecha 17/07/2008 aprobado mediante O.N. 11545/08.
Espacio Verde: en virtud de las características particulares de los parcelos designados bajo la Nomenclatura D30 Z19 M01 P20 y 22 que se encuentran severamente limitados por las restricciones de dominio debidas a las calles y veredas, se han considerado los espacios verdes correspondientes al loteo resultante de la intervención en la original parcela 18, teniendo en consideración el establecido en el punto IV. (obligaciones de Gestión de suelos para ser afectado al uso Público) Punto B.
La totalidad del sector intervenido se considerará como una urbanización integral por etapas por lo que para la consideración de este sector de la superficie que va a ser destinada a espacios verdes y equipamientos comunitarios se tomará todo el sector en su conjunto.