

1 PARQUE CENTRO INTEGRADOR

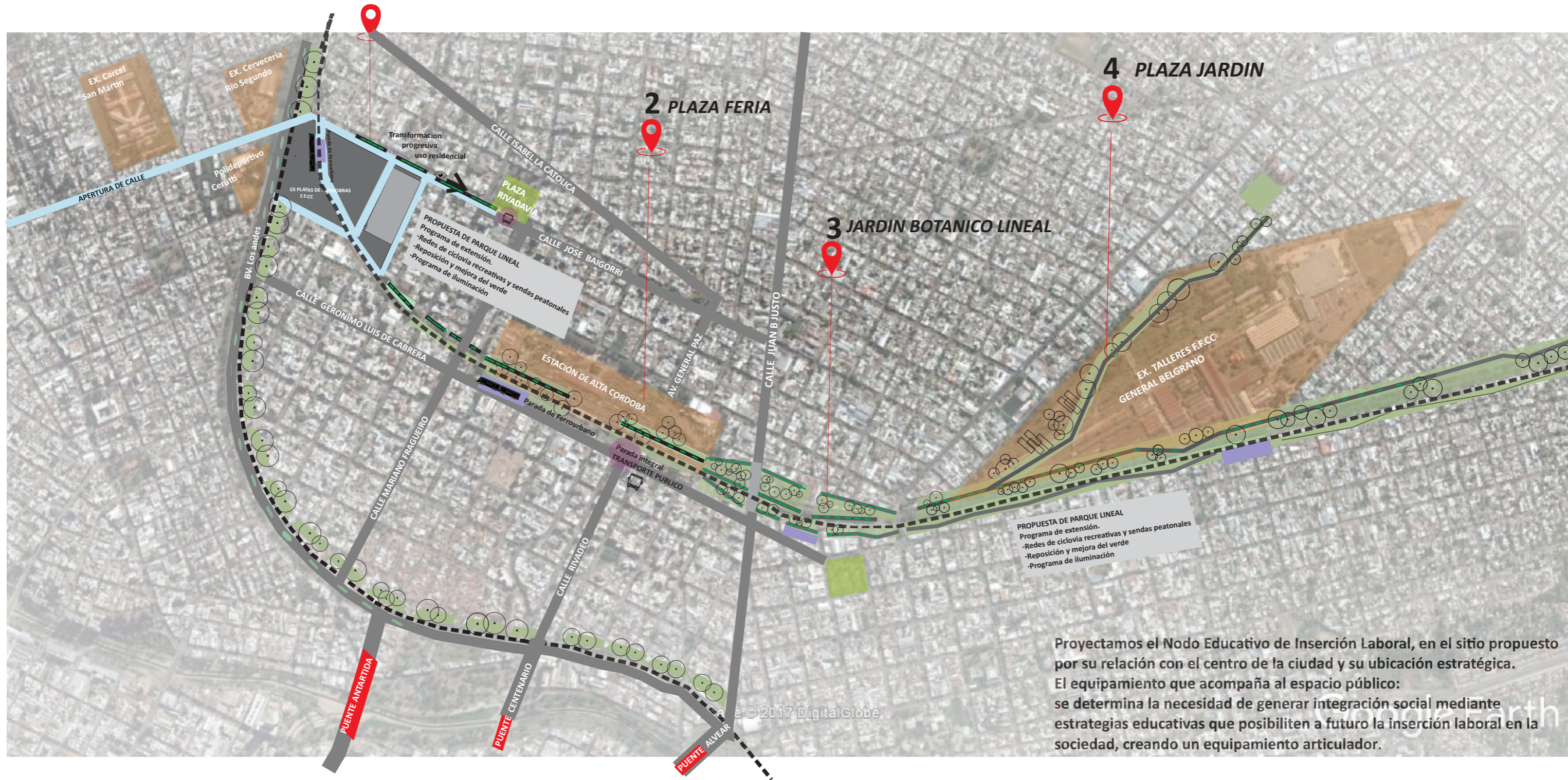

Proyectamos el Nodo Educativo de Inserción Laboral, en el sitio propuesto por su relación con el centro de la ciudad y su ubicación estratégica. El equipamiento que acompaña al espacio público: se determina la necesidad de generar integración social mediante estrategias educativas que posibiliten a futuro la inserción laboral en la sociedad, creando un equipamiento articulador.



PLAZA CETRAL
LUGAR DE ENCUENTRO Y
ALVERGA SERVICIOS



ACCESO PEATONAL
PLAZA SECA DE ACCESO
PEATONAL
ESTACIONAMIENTO DE
BICICLETA



HUERTOS URBANAS
HUERTOS COMUNITARIOS
PARA EXPRESAR
LA IDENTIDAD DEL LUGAR Y
ADEMAS GENERAR COHECION
ENTRE LOS VECINOS



ACCESO VEHICULAR
ACCESO VEHICULAR A LA
PLAYA DE ESTACIONAMIENTO



AREA DEPORTIVA
SE PROPONE LA CREACION DE
AREAS DEPORTIVAS ABIERTAS
A LA COMUNIDAD



AREAS DE VIVIENDAS
EL PROYECTO PREVEE LA CONS-
TRUCCION DE NUEVAS VIVIENDAS
DONDE ALQUJAR LOS HABITANTES
DEL ASENTAMIENTO EXISTENTE
VILLA LOS GALPONES.



BOSQUE NATIVO
LA DISPOSICION DE LOS ARBOLES
GENERAN UN FILTRO, Y LIMITE DE
LA EXPANSION URBANA



ACCESO VEHICULAR
ESTACIONAMIENTO DOCENTE
ACCESO VEHICULAR
CONTROLADO



PROGRAMA CUANTITATIVO

45.686 M² ESPACIO PÚBLICO

DESCUBIERTO
40.000 M²

- PASEOS PEATONALES Y BICISENDAS
- POSTA DE ACTIVIDAD FÍSICA-SECTOR DE LECTURA
- EXPLANADA DEPORTIVO-CULTURAL
- ESTACIONES PARA BICICLETAS
- APERTURA PEATONALES
- NUUEVAS CONEXIONES VEHICULARES

CUBIERTO
9.813 M²

- EQUIPAMIENTO
- AULAS TALLERES-AULAS COMUNES
- BIBLIOTECA
- BAR-COMEDOR

SEMICUBIERTO
359 M²

- ESPACIOS INTERMEDIOS



PLANTA ALTA
ESCALA: GRÁFICA



CORTE A-A
escala: grafica



CORTE B-B
escala: grafica



CORTE C-C
escala: grafica

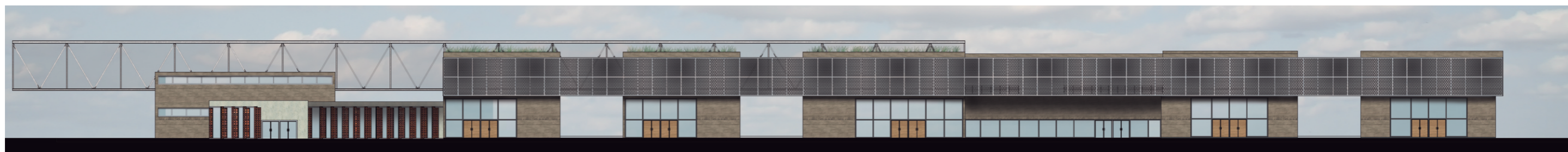

VISTA LATERAL
escala: grafica



VISTA FRONTAL
escala: grafica