

TIPO II
PARA PROFUNDIDADES HASTA 2,50 m

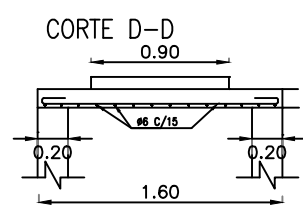

CROQUIS DE UBICACION

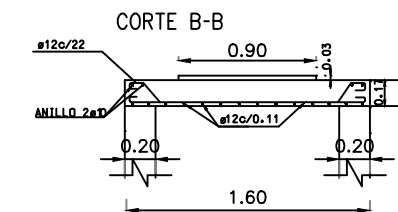
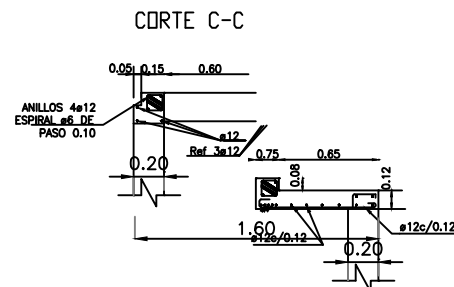
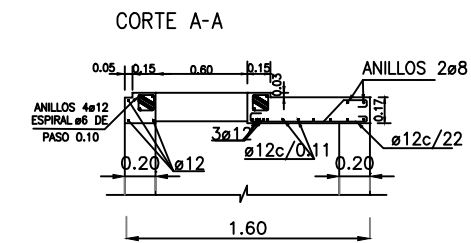
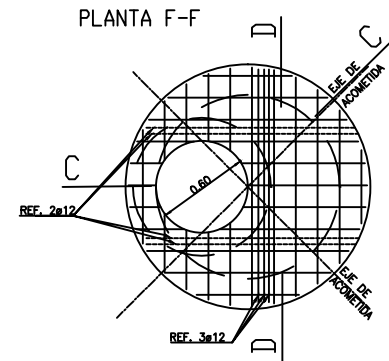
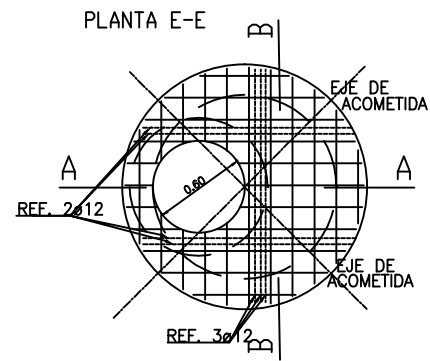
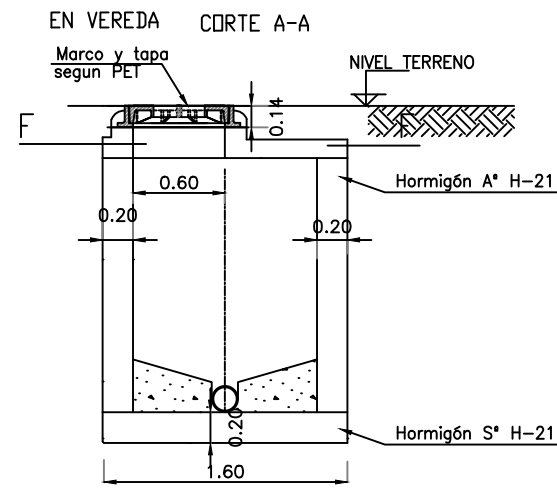
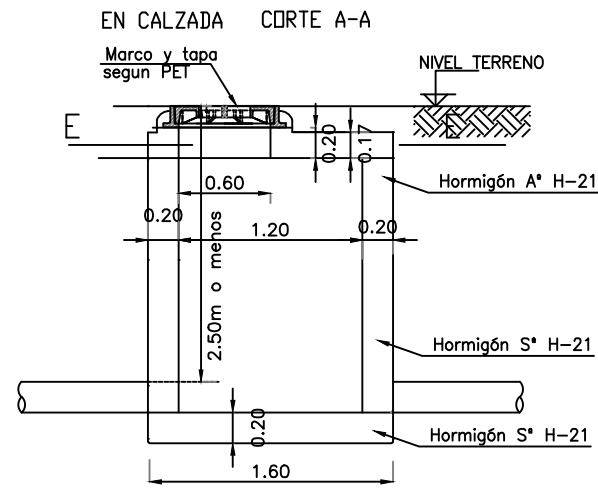
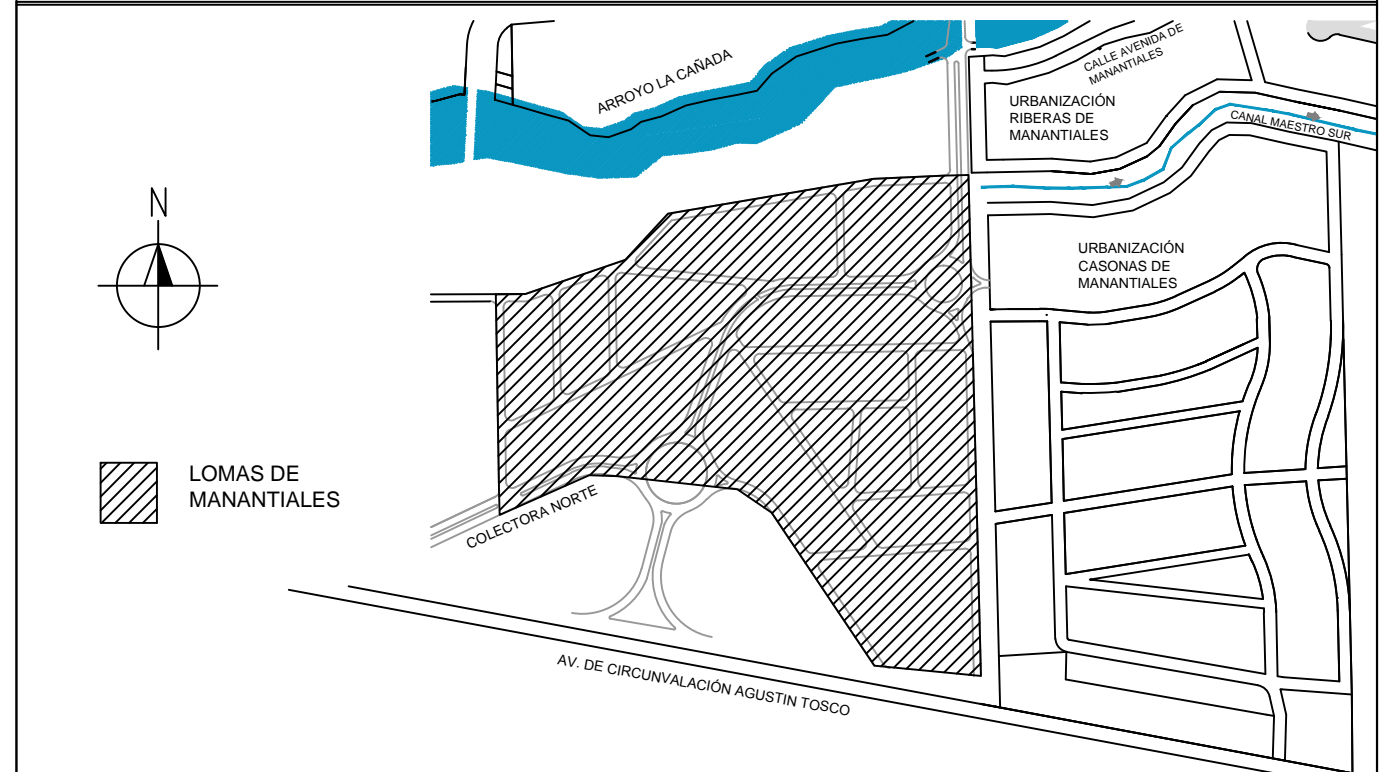

---	Cañería existente	L=	Longitud del tramo	(478,83)	Cota de Boca de Registro
---	Cañería a instalar PVC	i=	Pendiente del tramo	477,63	Cota de Intradós
○	Bocas de Registro	∅ =	Diámetro Cañería	478,83	Cota de Terreno

COSTEANTE PROYECTISTA



MUNICIPALIDAD DE LA CIUDAD DE CORDOBA
SECRETARIA DE PLANEAMIENTO E INFRAESTRUCTURA
DIRECCION DE REDES SANITARIAS Y GAS

OBRA: **RED COLECTORA CLOACAL**
URBANIZACIÓN LOMAS DE MANANTIALES

PLANO: **DETALLE BOCA DE REGISTRO**
PARA PROFUNDIDADES HASTA 2.50M N° PLANO:
1 de 1

DIRECTOR:	JEFE DEPARTAMENTO ESTUDIOS Y PROYECTOS:	REVISOR:
INSPECTOR:	CONTRATISTA:	ANTECEDENTES:
DIBUJO:	FECHA: MAYO / 2016	ESCALA: