

2019 - AÑO DE LA PRIMERA ELECCIÓN DIRECTA

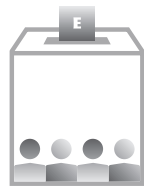

ESTUDIANTES

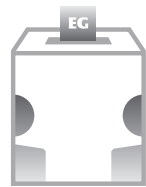

EGRESADOS

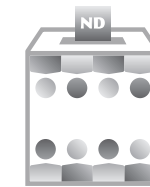

NO DOCENTES

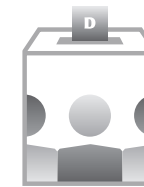

DOCENTES

Anuario Estadístico 2018

UNIVERSIDAD NACIONAL DE CÓRDOBA

Secretaría General - Área de Estadística e Indicadores Institucionales

Av. Haya de la Torre s/n, PB, Pabellón Argentina, Ciudad Universitaria, 5000, Córdoba, República Argentina

Tel/Fax: (54) 351 - 4333049/50 int. 127

email: estadistica@rectorado.unc.edu.ar | www.unc.edu.ar/sobre-la-unc/estadisticas



AUTORIDADES DE LA UNIVERSIDAD NACIONAL DE CÓRDOBA**RECTOR**

Dr. HUGO O. JURI

VICERRECTOR

Dr. RAMÓN P. YANZI FERREIRA

Secretario General

Ing. ROBERTO TERZARIOL

Prosecretario General

Esp. Ing. JORGE DUTTO

Área de Gestión de Asuntos Académicos

Titular: Dra. MIRTA M. SPADILIERO DE LUTRI

Secretaría de Asuntos Académicos

Mgter. Ing. CLAUDIA GUZMÁN

Subsecretaría de Grado

Lic. MARÍA C. CASTILLO

Subsecretaría de Posgrado

Dra. MIRTA VALENTICH

Prosecretaría de Relaciones Internacionales

Dra. MIRIAM CARBALLO

Prosecretario de Comunicación Institucional

Mgter. GUSTAVO MATHIEU

Prosecretario de Informática

Ing. ALFREDO M. MONTES

Secretario de Extensión

Ab. CONRADO STORANI

Subsecretario de Cultura

Mgter. PEDRO SORRENTINO

Subsecretaria de Asuntos Profesionales

Ab. ANA GANDIA

Campus Virtual

Titular: Dra. CECILIA CRAVERO

Unidad Central de Gestión Ambiental

Titular: Arq. Esp. VIVIANA RODRÍGUEZ

Unidad Central de Seguridad e Higiene

Titular: Ing. D. PONTELLI

Área de Gestión de Planificación Institucional Estratégica

Titular: Arq. SANTIAGO IAN DUTARI

Subsecretaria de Planeamiento Físico

Arq. MARIA DEL CARMEN FERNANDEZ SAIZ

Área de Gestión Institucional

Titular: Ing. Agr. JUAN M. CONRERO

Secretario de Gestión Institucional

Mgter. MARCELO A. SANCHEZ

Prosecretario Administrativo

HÉCTOR GATTI

Secretaría de Asuntos Estudiantiles

Ing. Agr. LEANDRO D. CARBELLO

Coordinador de Inclusión y Ciudadanía Estudiantil

Arq. PABLO L. CABRERA

Coordinador de Salud Estudiantil

Lic. ERIK R. NAVARRO DÍAZ

Coordinador de Deportes, Recreación y Vida Sana

ANDRES G. ROLÓN

Coordinador Área de Ciudadanía Estudiantil y Comunicación

Ing. Agr. FRANCISCO FUNES

Coordinador de Transporte y Turismo

OMAR SÁRATE

Área de Gestión de Ciencia, Tecnología e Innovación Productiva

Titular: Dr. HUGO MACCIONI

Secretaría de Ciencia y Tecnología

Dra. CARLA GIACOMELLI

Subsec. de Promoción y Desarrollo de la Inv. Científica y Tecnológica

Dra. CECILIA AMES

Subsec. de Innovación, Transferencia y Vinculación Tecnológica

Dr. FRANCO FRANCISCA

Presentación

El Anuario Estadístico de la Universidad Nacional de Córdoba ofrece una imagen de las actividades e indicadores del año 2018, compilando información producida por los sistemas de registro propios y el Sistema Informático Universitario (SIU).

La elaboración del Anuario está a cargo del Área de Estadísticas e Indicadores Institucionales (AEsII) de la Secretaría General de la UNC, y ofrece a la comunidad universitaria, a otras universidades, a organismos nacionales de educación superior, a investigadores en la temática y al público general, información sobre el estado actual y los cambios en las estadísticas cuantitativas de la universidad respecto a años anteriores. Muestra una selección de aspectos de la población de estudiantes como nuevos inscriptos, reinscriptos y egresados en los niveles de pregrado, grado y posgrado, de docentes y de no docentes, así como características de la UNC como institución dedicada a la educación, la investigación y la extensión. Las descripciones cuantitativas presentan, de manera resumida, gran parte de los datos que nuestros sistemas recogen, con el objetivo de alcanzar a diversos actores de la sociedad información actualizada, de buena calidad y presentada con una organización que resulte accesible para caracterizar a la Universidad. Se espera que además de retratar a la institución, sea un insumo para orientar la toma de decisión de autoridades.

Este Anuario Estadístico implicó una cuidadosa selección de los aspectos que se muestran, una mirada que sirve como complemento de otros enfoques y ayuda a entender procesos particulares en el contexto general de la universidad. Además, inscripto en la serie histórica, el conjunto de datos muestra los cambios que suceden en el tiempo y la evolución de la composición de sus poblaciones.

Se presenta también la oferta de Títulos de Bachilleres Universitarios, así como también el listado de carreras de grado que forman parte del Sistema Nacional de Reconocimiento Académico. Del mismo modo se presenta el mapa de localización de las Universidades Populares en la provincia de Córdoba y la oferta de la Escuela de Oficios dependiente de la Secretaría de Extensión Universitaria.

Todos los usuarios que tengan interés en profundizar esta información, así como obtener otra, pueden tomar contacto con el AEsII para solicitar lo que les sea necesaria y que amplíe o aclare la que está presentada en este documento.

Dr. Marcelo Smrekar
Director del Área de Estadísticas e Indicadores Institucionales (AEsII)

La elaboración del Anuario Estadístico 2018 estuvo a cargo del Área de Estadística e Indicadores Institucionales (AEsII) de la Universidad Nacional de Córdoba:

Secretario General: Ing. ROBERTO TERZARIOL

Director del Área de Estadística e Indicadores Institucionales: Dr. MARCELO SMREKAR

Equipo de trabajo del Área de Estadística e Indicadores Institucionales:

Dra. ALICIA MACCAGNO

A. de Sist. CRISTINA SOMAZZI

Lic. NICOLÁS ESBRY

Agradecemos la colaboración del personal de los sistemas Guaraní, Pentaho y Mapuche en la UNC por la sistematización de información, al Mgter. Gustavo Mathieu y al Diseñador Gráfico Sergio Cuenca responsables del diseño y edición de las tapas, al Dr. Leandro González por el envío de proyecciones de población de la Provincia de Córdoba que fueron utilizados en el cálculo de los indicadores de contexto, y muy especialmente a los miembros de todos los despachos de alumnos de las Facultades y Escuelas que componen la Institución, personal de los niveles medio y terciario, Secretarías del Área Central, Secretarios, Directores, Coordinadores y Decanos por colaborar con el relevamiento de la información y preocuparse por su continua validación y mejora de calidad.

Copyright

Universidad Nacional de Córdoba

1ª edición

Smrekar, Marcelo Roberto

Anuario estadístico 2018 : Universidad Nacional de Córdoba. Secretaría General. Área de Estadística e Indicadores Institucionales / Marcelo Roberto

Smrekar ; compilado por Marcelo Roberto Smrekar ... [et al.]. - 1a ed revisada. - Córdoba : Marcelo Roberto Smrekar, 2019.

288 p. ; 21 x 30 cm.

ISBN 978-987-86-2059-6

1. Estadísticas. I. Título.

CDD 310

Impreso en Argentina – Printed in Argentina

Se permite su reproducción citando la fuente

Otros informes sobre investigaciones estadísticas recientes realizadas por el Área de Estadística e Indicadores Institucionales, se encuentran disponibles en: <https://www.unc.edu.ar/sobre-la-unc/estadisticas>

- Encuesta a Aspirantes de Grado 2019.

- Síntesis Estadística 2019



ANUARIO ESTADÍSTICO 2018 | Secretaría General | Área de Estadística e Indicadores Institucionales

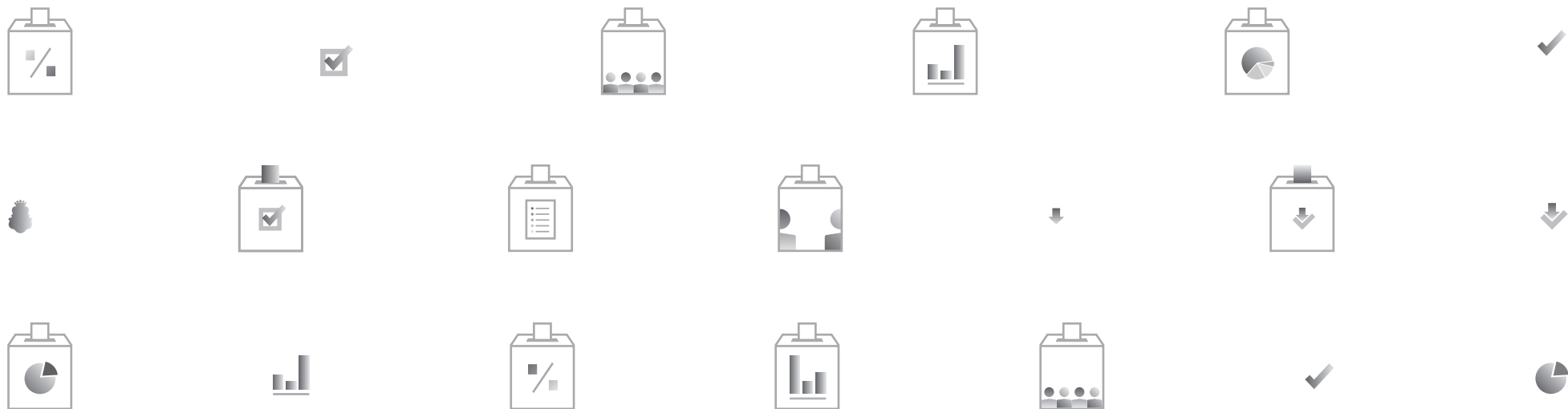

ÍNDICE DE CUADROS

AUTORIDADES DE LA UNIVERSIDAD NACIONAL DE CÓRDOBA.....	3
OFERTA ACADÉMICA Y LOCALIZACIÓN DE LAS DEPENDENCIAS DE LA UNC 2018/2019.....	17
Mapa de la Ciudad Universitaria.....	45
Bibliotecas de la UNC.....	46
Mapa Localización de las Universidades Populares inauguradas.....	47
SECCION I: EVOLUCIÓN DE LA POBLACIÓN UNIVERSITARIA.....	49
Cuadro A 1: Estudiantes de Grado y Pregrado según área de estudio y dependencia. Período 2008 – 2018.....	52
Cuadro A 2: Nuevos inscriptos de Grado y Pregrado según área de estudio y dependencia. Período 2008 – 2018.....	54
Cuadro A 3: Egresados de Grado y Pregrado según área de estudio y dependencia. Período 2008 - 2018.....	56
Cuadro A 4: Estudiantes de Posgrado según área de estudio y dependencia. Período 2008 – 2018.....	58
Cuadro A 5: Nuevos inscriptos de Posgrado según área de estudio y dependencia. Período 2008 – 2018.....	60
Cuadro A 6: Egresados de Posgrado según área de estudio y dependencia. Período 2008 - 2018.....	62
Cuadro A 7: Estudiantes de nivel secundario por colegio y sexo. Período 2008 - 2018.....	65
Cuadro A 8: Ingresantes de nivel secundario por colegio y sexo. Período 2008 - 2018.....	66
Cuadro A 9: Egresados de nivel secundario por colegio y sexo. Período 2008 - 2018.....	67
Cuadro A 10: Cargos docentes según dependencia. Período 2008 - 2018.....	68
Cuadro A 11: Cargos nodocentes según dependencia. Período 2008 - 2018.....	70
SECCION II: TOTAL DE ESTUDIANTES, NUEVOS INSCRIPTOS Y REINSCRIPTOS DE CARRERAS DE GRADO Y PREGRADO.....	73
Cuadro B 1: Estudiantes, nuevos inscriptos y reinscriptos por sexo según área de estudio, dependencia y carrera.....	75
Cuadro B 2: Estudiantes por edad según área de estudio y dependencia	80
Cuadro B 2.1: Nuevos inscriptos por edad según área de estudio y dependencia	82
Cuadro B 3: Estudiantes por estado civil según área de estudio y dependencia	84
Cuadro B 3.1: Nuevos inscriptos por estado civil según área de estudio y dependencia	86

Cuadro B 4:	Estudiantes y nuevos inscriptos por nacionalidad según área de estudio y dependencia	88
Cuadro B 5:	Estudiantes por país de nacimiento según área de estudio y dependencia	90
Cuadro B 5.1:	Nuevos inscriptos por país de nacimiento según área de estudio y dependencia	92
Cuadro B 6:	Estudiantes por procedencia según área de estudio y dependencia	94
Cuadro B 7:	Estudiantes por situación laboral según área de estudio y dependencia	96
Cuadro B 7.1:	Nuevos inscriptos por situación laboral según área de estudio y dependencia	98
Cuadro B 8:	Estudiantes y nuevos inscriptos por horas semanales que trabajan según área de estudio y dependencia	100
Cuadro B 9:	Estudiantes y nuevos inscriptos por tipo de convivencia según área de estudio y dependencia	102
Cuadro B 10:	Estudiantes por cantidad de hijos que poseen según área de estudio y dependencia	104
Cuadro B 11:	Estudiantes y nuevos inscriptos por forma de costear sus estudios según área de estudio y dependencia	106
Cuadro B 12:	Estudiantes por máximo nivel de estudios alcanzado por el padre según área de estudio y dependencia	108
Cuadro B 13:	Estudiantes por máximo nivel de estudios alcanzado por la madre según área de estudio y dependencia	110
Cuadro B 14:	Estudiantes por disponibilidad de obra social según área de estudio y dependencia	112
Cuadro B 14.1:	Nuevos Inscriptos por disponibilidad de obra social según área de estudio y dependencia	114
Cuadro B 15:	Estudiantes por actividad deportiva según área de estudio y dependencia	116
Cuadro B 15.1:	Estudiantes por lugar donde practica deporte según área de estudio y dependencia	118
Cuadro B 15.2:	Estudiantes por deporte que practica según área de estudio y dependencia	120
Cuadro B 16:	Estudiantes por año de ingreso según área de estudio, dependencia y carrera - Ambos sexos.....	122
Cuadro B 16.1:	Estudiantes por año de ingreso según área de estudio, dependencia y carrera - Varones	126
Cuadro B 16.2:	Estudiantes por año de ingreso según área de estudio, dependencia y carrera - Mujeres	130
Cuadro B 17:	Reinscriptos por cantidad de materias aprobadas el año anterior según área de estudio y dependencia	134
Cuadro B 18:	Reinscriptos por cantidad de exámenes rendidos el año anterior según área de estudio y dependencia	136
Cuadro B 19:	Reinscriptos por cantidad de materias aprobadas en la carrera según área de estudio y dependencia	138
Cuadro B 20:	Reinscriptos por cantidad de exámenes rendidos en la carrera según área de estudio y dependencia	140
Cuadro B 21:	Estudiantes por becas según área de estudio y dependencia	142
Cuadro B 21.1:	Nuevos inscriptos por becas según área de estudio y dependencia	144

SECCION III: EGRESADOS DE CARRERAS DE PREGRADO Y GRADO	147
Cuadro C 1: Egresados por sexo según área de estudio, dependencia y título de grado o pregrado	149
Cuadro C 1.1: Egresados por sexo según dependencia y título de pregrado.....	152
Cuadro C 1.2: Egresados por sexo según dependencia y título intermedio.....	153
Cuadro C 2: Egresados por edad según área de estudio y dependencia.....	154
Cuadro C 3: Egresados por estado civil según área de estudio y dependencia.....	156
Cuadro C 4: Egresados por nacionalidad según área de estudio y dependencia.....	158
Cuadro C 5: Egresados por situación laboral según área de estudio y dependencia.....	160
Cuadro C 6: Egresados por año de ingreso a la carrera según área de estudio, dependencia y título - Ambos sexos.....	162
Cuadro C 6.1: Egresados por año de ingreso a la carrera según área de estudio, dependencia y título - Varones.....	165
Cuadro C 6.2: Egresados por año de ingreso a la carrera según área de estudio, dependencia y título – Mujeres.....	168
Cuadro C 7: Egresados por promedio general en la carrera según área de estudio y dependencia - Ambos sexos.....	171
Cuadro C 7.1: Egresados por promedio general en la carrera según área de estudio y dependencia - Varones.....	173
Cuadro C 7.2: Egresados por promedio general en la carrera según área de estudio y dependencia - Mujeres.....	175
Cuadro C 8: Evaluación de la carrera por parte de los egresados.....	177
Cuadro C 9: Egresados por expectativas de trabajo según área de estudio y dependencia.....	178
Cuadro C 10: Egresados por lugar donde proyecta radicarse según área de estudio y dependencia.....	180
Cuadro C 11: Egresados por intención de continuar estudiando según área de estudio y dependencia.....	182
Cuadro C 12: Egresados por grupo de convivencia según área de estudio y dependencia.....	184
Cuadro C 13: Egresados por cantidad de hijos según área de estudio y dependencia.....	185
Cuadro C 14: Egresados por nivel de estudios del padre según área de estudio y dependencia.....	186
Cuadro C 15: Egresados por nivel de estudios de la madre según área de estudio y dependencia.....	187
Cuadro C 16: Egresados por situación laboral según área de estudio y dependencia.....	188
Cuadro C 17: Egresados por tipo de entidad en la que trabaja según área de estudio y dependencia.....	189
Cuadro C 18: Egresados por relación con su trabajo actual según área de estudio y dependencia.....	190
Cuadro C 19: Egresados por expectativas laborales según área de estudio y dependencia.....	191

Cuadro C 20:	Egresados por nivel de exigencia de la carrera según área de estudio y dependencia.....	192
Cuadro C 21:	Egresados por opinión sobre como debiera ser el plan de estudios según área de estudio y dependencia.....	193
SECCION IV: TOTAL DE ESTUDIANTES, NUEVOS INSCRIPTOS Y EGRESADOS DE CARRERAS DE POSGRADO.....		195
Cuadro E 1:	Estudiantes y nuevos inscriptos de Posgrado según área,dependencia y carrera	197
Cuadro E 2:	Egresados de Posgrado según área, tipo de título, carrera y sexo.	204
Cuadro E 3:	Egresados de Posgrado según sostén económico, área de estudio y dependencia.	211
Cuadro E 4:	Egresados de Posgrado según relación laboral, área de estudio y dependencia.	212
Cuadro E 5:	Egresados de Posgrado según situación laboral futura, área de estudio y dependencia.	213
SECCION V: RECURSOS HUMANOS		215
Cuadro G 1:	Cargos docentes por dedicación según denominación.....	217
Cuadro G 2:	Cargos docentes por dedicación y horas cátedra según dependencia.....	218
Cuadro G 3:	Cargos docentes por categoría según dependencia.....	219
Cuadro G 4:	Cargos docentes y horas cátedra por sexo según dependencia.....	220
Cuadro G 5:	Cargos docentes por grupos de edad según categoría.....	221
Cuadro G 6:	Cargos docentes por grupos de edad según dedicación.....	221
Cuadro G 7:	Horas cátedra por grupos de edad.....	221
Cuadro G 8:	Cargos docentes por estado civil según categoría.....	222
Cuadro G 9:	Cargos docentes por estado civil según dedicación.....	222
Cuadro G 10:	Horas cátedra por estado civil.....	222
Cuadro G 11:	Cargos docentes por máximo nivel de instrucción alcanzado según categoría.....	223
Cuadro G 12:	Cargos docentes por máximo nivel de instrucción alcanzado según dedicación.....	223
Cuadro G 13:	Cargos docentes por máximo nivel de instrucción alcanzado según dependencia.....	224
Cuadro G 14:	Horas cátedra por máximo nivel de instrucción alcanzado según dependencia.....	225
Cuadro G 15:	Cargos nodocentes por agrupamiento según categoría.....	226
Cuadro G 16:	Cargos nodocentes por categoría según dependencia.....	227

Cuadro G 17:	Cargos nodocentes por agrupamiento según dependencia.....	228
Cuadro G 18:	Cargos nodocentes por sexo según dependencia.....	229
Cuadro G 19:	Cargos nodocentes por grupos de edad según agrupamiento.....	230
Cuadro G 20:	Cargos nodocentes por grupos de edad según categoría.....	230
Cuadro G 21:	Cargos nodocentes por estado civil según agrupamiento.....	231
Cuadro G 22:	Cargos nodocentes por estado civil según categoría.....	231
Cuadro G 23:	Cargos nodocentes por máximo nivel de instrucción alcanzado según agrupamiento.....	232
Cuadro G 24:	Cargos nodocentes por máximo nivel de instrucción alcanzado según categoría.....	232
Cuadro G 25:	Cargos nodocentes por máximo nivel de instrucción alcanzado según dependencia.....	233
SECCION VI: ESTADÍSTICAS FINANCIERAS		235
Cuadro H 1:	Presupuesto por fuente de financiamiento y objeto de gasto. Total UNC.....	237
Cuadro H 2:	Presupuesto por objeto de gasto según dependencia y fuente. Dependencias y escuelas.....	238
Cuadro H 3:	Presupuesto por objeto de gasto según dependencia y fuente. Colegios de nivel medio y superior.....	240
Cuadro H 4:	Presupuesto por objeto de gasto según dependencia y fuente. Unidades de investigación.....	240
Cuadro H 5:	Presupuesto por objeto de gasto según dependencia y fuente. Otras dependencias universitarias.....	241
Cuadro H 6:	Presupuesto por objeto de gasto según dependencia y fuente. Secretarías y prosecretarías rectorales.....	242
SECCION VII: INDICADORES DE LA FUNCIÓN UNIVERSITARIA.....		245
Cuadro I 1:	Tamaño y composición por sexo de la población estudiantil y del personal según área de estudio y dependencia.....	247
Cuadro I 2:	Desgranamiento de cohortes de grado por al menos diez años promedio. Total UNC.....	248
Cuadro I 3:	Retención en la institución durante el primer año según dependencia	249
Cuadro I 4:	Retención en el primer año de la carrera.....	250
Cuadro I 5:	Situación de los estudiantes de la cohorte 2008 en el año 2018. Proyección de deserción.....	251
Cuadro I 6:	Egresados por año desde el ingreso para cohortes de ingresantes y promedio. Total UNC.....	252
Cuadro I 7:	Relación entre egresados y nuevos inscriptos de grado y posgrado. Período 2006-2018.....	253
Cuadro I 8:	Relación entre egresados y nuevos inscriptos de pregrado según carrera. Año 2018.....	254

Cuadro I 9:	Relación entre egresados y nuevos inscriptos en el nivel de grado según área y dependencia.....	255
Cuadro I 10:	Relación entre egresados y nuevos inscriptos en el nivel de posgrado según área y dependencia.....	256
Cuadro I 11:	Indicadores de contexto según área de estudio y dependencia.....	257
Cuadro I 12:	Características de aspirantes a los colegios preuniversitarios para el nivel secundario.....	258
Cuadro I 13:	Retención en la institución durante el primer año según dependencia	259
Cuadro I 14:	Características de aspirantes al ingreso universitario. Año 2019.....	260
Cuadro I 15:	Promedio y mediana de la duración real de carreras de grado. Relación con la duración teórica.....	261
Cuadro I 16:	Índice de aprobación de las materias.....	264
Cuadro I 17:	Promedios (con aplazos) según facultad y carrera. Últimos diez años.....	265
Cuadro I 18:	Promedio con aplazos y sin aplazos de egresados según área y carrera.....	268
Cuadro I 19:	Estudiantes extranjeros en grado y posgrado.....	271
Cuadro I 20:	Becas de grado según áreas de estudio y dependencia.....	272
Cuadro I 21:	Cantidad de becas para estudiantes otorgadas en la UNC según área de estudio y dependencia.....	273
Cuadro I 22:	Becas administradas por la SeCyT según área de estudio y dependencia.....	274
Cuadro I 23:	Cantidad de títulos de doctor otorgados según área de estudio y dependencia.....	275
Cuadro I 24:	Inversión a través de subsidios otorgados por la SeCyT para la ejecución de proyectos de inv. según área y dependencia.....	277
Cuadro I 25:	Actividades promovidas por la Secretaría de Extensión Universitaria	278
Cuadro I 26:	Programas y proyectos internacionales gestionados por la PRI del rectorado.....	279
Cuadro I 27:	Intercambio Académico Internacional. Años 2008-2018.....	280
Cuadro I 28:	Antigüedad promedio en años de docentes por dedicación según dependencia.....	281
Cuadro I 29:	Actividades y usuarios de aulas virtuales según dependencia.....	282
FUENTES DE DATOS Y DEFINICIONES		283

INDICE DE GRÁFICOS

Gráfico 1: Evolución del total de estudiantes, nuevos inscriptos y egresados de Grado y Pregrado. Período 2008 – 2018.....	51
Gráfico 2: Tasa de crecimiento anual promedio del total de estudiantes de Grado y Pregrado según dependencia. Período 2017 - 2018..	53
Gráfico 3: Tasa de crecimiento anual promedio de nuevos inscriptos de Grado y Pregrado según dependencia. Período 2017 - 2018.....	55
Gráfico 4: Tasa de crecimiento anual promedio de egresados de Grado y Pregrado según dependencia. Período 2017 - 2018.....	57
Gráfico 5: Tasa de crecimiento anual promedio del total de estudiantes de Posgrado según dependencia. Período 2017 - 2018.....	59
Gráfico 6: Tasa de crecimiento anual promedio de nuevos inscriptos de Posgrado según dependencia. Período 2017 - 2018.....	61
Gráfico 7: Tasa de crecimiento anual promedio de egresados de Posgrado según dependencia. Período 2017 - 2018.....	63
Gráfico 8: Evolución del total de estudiantes, Nuevos Inscriptos y Egresados de Nivel Secundario. Período 2008 - 2018.....	64
Gráfico 9: Tasa de crecimiento anual promedio de cargos docentes. Período 2017 - 2018.....	69
Gráfico 10: Tasa de crecimiento anual promedio de cargos no docentes. Período 2017 - 2018.....	71
Gráfico 11: Evolución del total de cargos docentes y no docentes. Período 2008 - 2018.....	72
Gráfico 12: Nuevos inscriptos y reinscriptos en carreras de Grado y Pregrado por dependencia – Año 2018.....	79
Gráfico 13: Seguimiento promedio de cohortes de grado.. ..	248
Gráfico 14: Egresos acumulados desde el ingreso. Promedio de cohortes	252



Oferta académica y localización de las dependencias





La Universidad Nacional de Córdoba otorga Títulos de Pregrado, intermedio de Bachiller Universitario, Grado y Posgrado a favor de quienes cumplimenten los requisitos previstos en las normativas vigentes

Título de Pregrado

Implican un aprendizaje de capacidades, conocimientos y habilidades en las distintas ramas profesionales y constituyen títulos que capacitan para el desempeño de actividades prácticas o instrumentales concretas. Los Títulos de Pregrado pueden ser finales o intermedios (Ord 6-HCS-2014)

Título intermedio de Bachiller Universitario

En las siguientes áreas: Ciencias Básicas, Ciencias Aplicadas, Ciencias de la Salud, Ciencias Sociales y Ciencias Humanas. (1515-HCS-2018)

Título de Grado

Capacitan para la investigación, la actividad profesional y/o la docencia dentro de su campo específico. Incluye a Licenciado, Profesional (o equivalentes) y Profesor (Ord 6-HCS-2014)

Título de Posgrado

Tienen como objeto profundizar en el dominio de un tema o área determinada de un campo profesional, incrementar el conocimiento teórico, metodológico, técnico, de gestión o artístico y lograr aportes originales en un área de conocimiento. Incluye a Especialista, Magister y Doctor (Res. Min 160/2011)

FACULTAD DE CIENCIAS EXACTAS, FÍSICAS Y NATURALES

Sede Ciudad Universitaria: Avda. Vélez Sarsfield 1611 - (0351) 5353800
Sede Centro: Vélez Sarsfield 299 - (0351) 433-2098 / 2100 - www.portal.efn.uncor.edu



ESCUELAS	CARRERAS DE PREGRADO	CARRERAS DE GRADO	CARRERAS DE POSGRADO
Agrimensura		⇒ Ingeniería en Agrimensura	⇒ Especialización en Criminalística y Actividades Periciales* ⇒ Especialización en Diseño Estructural de Obras de Arquitectura*
Biología		⇒ Ciencias Biológicas ⇒ Profesorado en Ciencias Biológicas	⇒ Especialización en Gestión de Tecnologías de la Inf. y las Telecomunicaciones ⇒ Especialización en Hidráulica
Geología		⇒ Ciencias Geológicas	⇒ Especialización en Productividad Organizacional
Ingeniería Biomédica		⇒ Ingeniería Biomédica	⇒ Especialización en Telecomunicaciones Telefónicas ⇒ Maestría en Análisis y Procesamiento de Imágenes*
Ingeniería Civil		⇒ Constructor ⇒ Ingeniería Ambiental ⇒ Ingeniería Civil	⇒ Maestría en Ciencia y Tecnología de los Alimentos* ⇒ Maestría en Cs. de la Ingenierías - Mención: Administración ⇒ Maestría en Cs. de la Ingeniería - Mención: Aeroespacial**
Ingeniería Electrónica		⇒ Ingeniería Electrónica	⇒ Maestría en Cs. de la Ingeniería – Mención: Ambiente ⇒ Maestría en Cs. de la Ingeniería - Mención: Estructuras y Geotécnica
Ingeniería en Computación		⇒ Ingeniería en Computación	⇒ Maestría en Cs. de la Ingeniería - Mención: Recursos Hídricos ⇒ Maestría en Cs. de la Ingeniería - Mención: Telecomunicaciones
Ingeniería Industrial		⇒ Ingeniería Industrial	⇒ Maestría en Cs. de la Ingeniería – Mención: Transporte ⇒ Maestría en Educación en Ciencias Experimentales y Tecnología
Ingeniería Mecánica Aeronáutica		⇒ Ingeniería Aeronáutica	⇒ Maestría en Estructuras Civiles ⇒ Maestría en Geotécnica ⇒ Maestría en Gestión Integrada de los Recursos Hídricos**
Ingeniería Mecánico-Eléctricista	⇒ Técnico Mecánica Electricista	⇒ Ingeniería Mecánica ⇒ Ingeniería Electromecánica	⇒ Maestría en Manejo de Vida Silvestre ⇒ Doctorado en Ciencias Biológicas ⇒ Doctorado en Ciencias de la Ingeniería
Ingeniería Química		⇒ Ingeniería Química	⇒ Doctorado en Ciencias Geológicas ⇒ Doctorado en Educación en Ciencias Básicas y Tecnológicas* ⇒ Doctorado en Neurociencias*

*Carrera de Posgrado Interfacultades - **Carrera de Posgrado Interinstitucional

FACULTAD DE CIENCIAS QUÍMICAS

Avda. Haya de la Torre y Avda. Medina Allende, Ciudad Universitaria – Córdoba
(0351) 5353850 - www.fcq.unc.edu.ar



CARRERAS DE PREGRADO	CARRERAS DE GRADO	CARRERAS DE POSGRADO
	<ul style="list-style-type: none"> ⇒ Bioquímica ⇒ Farmacia ⇒ Licenciatura en Química ⇒ Licenciatura en Biotecnología 	<ul style="list-style-type: none"> ⇒ Especialización en Bioquímica Clínica en Área Bacteriología ⇒ Especialización en Bioquímica Clínica en Bromatología ⇒ Especialización en Bioquímica Clínica en Área Endocrinología ⇒ Especialización en Bioquímica Clínica en Área Hematología ⇒ Especialización en Bioquímica Clínica en Inmunología ⇒ Especialización en Bioquímica Clínica en Área Parasitología ⇒ Especialización en Bioquímica Clínica en Área Toxicología Clínica ⇒ Especialización en Bioquímica Clínica en Área Virología ⇒ Especialización en Criminalística y Actividades Periciales* ⇒ Especialización en Esterilización ⇒ Especialización en Farmacia Hospitalaria ⇒ Especialización en Hematología ⇒ Especialización en Inmunología ⇒ Especialización en Química Ambiental ⇒ Especialización en Área Química Clínica ⇒ Maestría en Ciencia y Tecnología de los Alimentos* ⇒ Maestría en Ciencias Químicas ⇒ Doctorado en Ciencia de Materiales* ⇒ Doctorado en Ciencias Químicas ⇒ Doctorado en Educación en Ciencias Básicas y Tecnológicas* ⇒ Doctorado en Neurociencias**

*Carrera de Posgrado Interfacultades

**Carrera de Posgrado Interinstitucional

FACULTAD DE MATEMÁTICA, ASTRONOMÍA, FÍSICA Y COMPUTACIÓN

Avda. Haya de la Torre y Avda. Medina Allende, Ciudad Universitaria – Córdoba
(0351) 433-4051 - www.famaf.unc.edu.ar



FAMAF
Facultad de Matemática,
Astronomía y Física

CARRERAS DE PREGRADO	CARRERAS DE GRADO	CARRERAS DE POSGRADO
	<ul style="list-style-type: none"> ⇒ Licenciatura en Astronomía ⇒ Licenciatura en Ciencias de la Computación ⇒ Licenciatura en Física ⇒ Licenciatura en Matemática ⇒ Profesorado en Física ⇒ Profesorado en Matemática 	<ul style="list-style-type: none"> ⇒ Especialización en Comunicación Pública de la Ciencia y Periodismo Científico* ⇒ Especialización en Criminalística y Actividades Periciales* ⇒ Especialización en Sistemas de Radar e Instrumentación** ⇒ Maestría en Análisis y Procesamiento de Imágenes* ⇒ Maestría en Aplicaciones de Información Espacial ** ⇒ Maestría en Estadística Aplicada* ⇒ Maestría en Sistemas de Radar e Instrumentación** ⇒ Doctorado en Astronomía ⇒ Doctorado en Ciencia de Materiales* ⇒ Doctorado en Ciencias de la Computación ⇒ Doctorado en Física ⇒ Doctorado en Matemática ⇒ Doctorado en Neurociencias* ⇒ Doctorado en Educación en Ciencias Básicas y Tecnológicas*

*Carrera de Posgrado Interfacultades

**Carrera de Posgrado Interinstitucional

FACULTAD DE CIENCIAS AGROPECUARIAS

Ing. Agr. Félix Aldo Marrone 746, Ciudad Universitaria - Córdoba
(0351) 433-4116/17 - 4334105 - www.agro.unc.edu.ar



FCA
Facultad de Ciencias
Agropecuarias

CARRERAS DE PREGRADO	CARRERAS DE GRADO	CARRERAS DE POSGRADO
⇒ Tecnicatura Universitaria en Jardinería y Floricultura	⇒ Ingeniería Agronómica ⇒ Ingeniería Zootecnista	⇒ Especialización en Alimentación de Bovinos ⇒ Especialización en Criminalística y Actividades Periciales* ⇒ Especialización en Producción de Cultivos Extensivos ⇒ Especialización en Reproducción Bovina ⇒ Especialización en Tecnologías Multimedia para Desarrollos Educativos ⇒ Maestría en Ciencia y Tecnología de los Alimentos* ⇒ Maestría en Ciencias Agropecuarias mención en Tecnología en Semillas ⇒ Maestría en Estadística Aplicada* ⇒ Maestría en Reproducción Bovina ⇒ Doctorado en Ciencias Agropecuarias ⇒ Doctorado en Estudios Sociales Agrarios*

*Carrera de Posgrado Interfacultades

FACULTAD DE DERECHO

Obispo Trejo 242 Centro - Córdoba
(0351) 433-2060 al 2063 - www.derecho.unc.edu.ar



FD
Facultad de Derecho

CARRERAS DE PREGRADO	CARRERAS DE GRADO	CARRERAS DE POSGRADO
<ul style="list-style-type: none"> ⇒ Tecnicatura Superior Universitaria en Asistencia a la Investigación Penal ⇒ Tecnicatura Universitaria en Asistencia Jurídica 	<ul style="list-style-type: none"> ⇒ Abogacía ⇒ Ciclo Notarial ⇒ Profesorado en Ciencias Jurídicas 	<ul style="list-style-type: none"> ⇒ Especialización en Derecho de Familia ⇒ Especialización en Derecho de los Negocios ⇒ Especialización en Derecho Laboral** ⇒ Especialización en Derecho Penal** ⇒ Especialización en Derecho Procesal ⇒ Especialización en Derecho Público ⇒ Especialización en Derecho Tributario ⇒ Maestría en Derecho Administrativo ⇒ Maestría en Derecho y Argumentación ⇒ Maestría en Sociología* ⇒ Maestría en Derecho a la Vejez ⇒ Maestría en Derecho Civil Patrimonial ⇒ Doctorado en Ciencia Política* ⇒ Doctorado en Derecho y Ciencias Sociales

*Carrera de Posgrado Interfacultades

**Carrera de Posgrado Interinstitucional

FACULTAD DE CIENCIAS SOCIALES

Avda. Valparaíso s/n - Ciudad Universitaria – Córdoba - (0351) 433-4114 / 15

<https://sociales.unc.edu.ar>

Rondeau 467 - 2º piso – Centro – Córdoba - (0351) 433-2068 / 434-1126

Avda. Vélez Sarsfield 153 - Centro – Córdoba - (0351) 433-2086/87/88



FCS
Facultad de
Ciencias Sociales

CARRERAS DE PREGRADO	CARRERAS DE GRADO	CARRERAS DE POSGRADO
	<ul style="list-style-type: none"> ⇒ Licenciatura en Trabajo Social ⇒ Licenciatura en Ciencia Política ⇒ Licenciatura en Sociología 	<ul style="list-style-type: none"> ⇒ Especialización en Administración Pública Provincial y Municipal ⇒ Especialización en Gestión y Producción de Medios Audiovisuales ⇒ Especialización en Intervención Social en Niñez y Adolescencia ⇒ Especialización en Producción y Análisis de Información para Políticas Públicas ⇒ Maestría en Administración Pública ⇒ Maestría en Ciencias Sociales Mención en Metodología de la Investigación Social ⇒ Maestría en Ciencias Sociales Mención en Políticas Sociales ⇒ Maestría en Comunicación y Cultura Contemporáneas ⇒ Maestría en Demografía ⇒ Maestría en Investigación Educativa – Mención en Socioantropología ⇒ Maestría en Partidos Políticos ⇒ Maestría en Procesos Educativos Mediados por Tecnología ⇒ Maestría en Relaciones Internacionales ⇒ Maestría en Sociología* ⇒ Maestría en Tecnología, Políticas y Culturas* ⇒ Maestría en Trabajo Social mención en Intervención Social ⇒ Doctorado en Administración y Política Pública ⇒ Doctorado en Ciencia Política* ⇒ Doctorado en Estudios de Género ⇒ Doctorado en Estudios Sociales Agrarios* ⇒ Doctorado en Estudios Sociales de América Latina ⇒ Doctorado en Semiótica*

*Carrera de Posgrado Interfacultades

FACULTAD DE CIENCIAS DE LA COMUNICACIÓN

Av. Valparaíso esq. Los Nogales – Ciudad Universitaria - Córdoba
(0351) 433-4160/4161/4198 - www.fcc.unc.edu.ar



CARRERAS DE PREGRADO	CARRERAS DE GRADO	CARRERAS DE POSGRADO
<ul style="list-style-type: none"> ⇒ Tecnicatura en Comunicación para las Organizaciones Sociales ⇒ Tecnicatura en Comunicación y Turismo ⇒ Tecnicatura en Periodismo Deportivo ⇒ Tecnicatura en Producción y Realización en Medios Masivos ⇒ Tecnicatura en Relaciones Públicas 	<ul style="list-style-type: none"> ⇒ Licenciatura en Comunicación Social ⇒ Profesorado Universitario en Comunicación Social 	<ul style="list-style-type: none"> ⇒ Especialización en Comunicación Pública de la Ciencia y Periodismo Científico* ⇒ Especialización en Lenguaje y Comunicación Digital* ⇒ Especialización en Periodismo Gráfico ⇒ Doctorado en Comunicación Social

*Carrera de Posgrado Interfacultades

FACULTAD DE CIENCIAS ECONÓMICAS

Avda. Valparaíso s/n - Ciudad Universitaria – X5000HRV - Córdoba
(0351) 443-7300 - www.eco.unc.edu.ar



CARRERAS DE PREGRADO	CARRERAS DE GRADO	CARRERAS DE POSGRADO
⇒ Tecnicatura en Gestión Universitaria (<i>sólo se dicta para personal No Docente de la UNC</i>)	⇒ Contador Público ⇒ Licenciatura en Administración ⇒ Licenciatura en Economía ⇒ Profesorado de Enseñanza Media y Superior en Ciencias Económicas	⇒ Especialización en Contabilidad Superior y Auditoría ⇒ Especialización en Gestión de Tecnologías Innovadoras** ⇒ Especialización en Sindicatura Concursal ⇒ Especialización en Tributación ⇒ Especialización en Derecho del Trabajo y la Seguridad Social ⇒ Maestría en Comercio Internacional** ⇒ Maestría en Dirección de Negocios ⇒ Maestría en Estadística Aplicada* ⇒ Maestría en Economía Pública y Políticas Económicas, Sociales y Regionales ⇒ Doctorado en Ciencias Económicas mención en Ciencias Empresariales o en Economía ⇒ Doctorado en Demografía

*Carrera de Posgrado Interfacultades

**Carrera de Posgrado Interinstitucional

FACULTAD DE ARQUITECTURA, URBANISMO Y DISEÑO

Avda. Vélez Sarfield 264, Sede Centro - (0351) 433-2091/2094
 Av. Haya de la Torre s/n, Sede Ciudad Universitaria – (0351) 433-4063 / 5353640
 www.faudi.unc.edu.ar



CARRERAS DE PREGRADO	CARRERAS DE GRADO	CARRERAS DE POSGRADO
	<ul style="list-style-type: none"> ⇒ Arquitectura ⇒ Diseño Industrial 	<ul style="list-style-type: none"> ⇒ Especialización en Diseño de Muebles ⇒ Especialización en Diseño Estructural de Obras de Arquitectura* ⇒ Especialización en Enseñanza Universitaria de la Arquitectura y el Diseño ⇒ Especialización en Planificación y Diseño del Paisaje ⇒ Especialización en Tecnología Arquitectónica ⇒ Maestría en Diseño Arquitectónico y Urbano ⇒ Maestría en Gestión Ambiental del Desarrollo Urbano ⇒ Maestría en Gestión y Desarrollo Habitacional ⇒ Maestría en Urbanismo ⇒ Doctorado en Arquitectura ⇒ Doctorado en Estudios Urbanos Regionales**

*Carrera de Posgrado Interfacultad

**Carrera de Posgrado Interinstitucional

FACULTAD DE CIENCIAS MÉDICAS

Pabellón Perú, Avda. Enrique Barros s/n, Ciudad Universitaria - Córdoba
(0351) 433-4040 - www.fcm.unc.edu.ar



FCM
Facultad de
Ciencias Médicas

ESCUELA	CARRERAS DE PREGRADO	CARRERAS DE GRADO	CARRERAS DE POSGRADO
Medicina		⇒ Medicina	<ul style="list-style-type: none"> ⇒ Especialización en Administración y Gestión en Enfermería ⇒ Especialización en Alergia e Inmunología ⇒ Especialización en Cardiología ⇒ Especialización en Cirugía de Tórax ⇒ Especialización en Cirugía General ⇒ Especialización en Cirugía Pediátrica ⇒ Especialización en Cirugía Plástica y Reparadora ⇒ Especialización en Clínica Dermatológica ⇒ Especialización en Clínica Médica ⇒ Especialización en Diabetología ⇒ Especialización en Diagnóstico por Imágenes ⇒ Especialización en Endocrinología ⇒ Especialización en Enfermería en el Cuidado del Paciente Crítico ⇒ Especialización en Enfermería Familiar y Comunitaria ⇒ Especialización en Epidemiología ⇒ Especialización en Farmacología Clínica ⇒ Especialización en Flebología y Linfología ⇒ Especialización en Gastroenterología ⇒ Especialización en Geriátrica ⇒ Especialización en Hemoterapia e Inmunohematología ⇒ Especialización en Infectología ⇒ Especialización en Medicina del Deporte ⇒ Especialización en Medicina del Trabajo

FACULTAD DE CIENCIAS MÉDICAS *(continuación)*

ESCUELA	CARRERAS DE PREGRADO	CARRERAS DE GRADO	CARRERAS DE POSGRADO
Medicina			<ul style="list-style-type: none"> ⇒ Especialización en Medicina General y de la Familia ⇒ Especialización en Medicina Legal ⇒ Especialización en Nefrología ⇒ Especialización en Neonatología ⇒ Especialización en Neumonología ⇒ Especialización en Neurología ⇒ Especialización en Oftalmología ⇒ Especialización en Oncología ⇒ Especialización en Ortopedia y Traumatología ⇒ Especialización en Otorrinolaringología ⇒ Especialización en Patología ⇒ Especialización en Psiquiatría ⇒ Especialización en Reumatología ⇒ Especialización en Salud Social y Comunitaria ⇒ Especialización en Terapia Intensiva ⇒ Especialización en Tocoginecología ⇒ Especialización en Urología ⇒ Maestría en Bioética ⇒ Maestría en Ciencia y Tecnología de los Alimentos* ⇒ Maestría en Gerencia y Administración de Servicios de Salud ⇒ Maestría en Gerontología ⇒ Maestría en Microbiología con orientación en Investigación en Salud Humana ⇒ Maestría en Salud Materno Infantil ⇒ Maestría en Salud Mental* ⇒ Maestría en Salud Pública ⇒ Maestría en Ciencia y Tecnología de los Alimentos*



*Carrera de Posgrado Interfacultades

FACULTAD DE CIENCIAS MÉDICAS (*continuación*)

ESCUELA	CARRERAS DE PREGRADO	CARRERAS DE GRADO	CARRERAS DE POSGRADO
<p>Avda. Enrique Barros s/n, Planta Baja Ciudad Universitaria - Córdoba (0351) 5353686 www.tecnologia.fcm.unc.edu.ar</p>	⇒ Tecnicatura de Laboratorio Clínico e Histopatología	⇒ Licenciatura en Producción de Bio-imágenes	⇒ Doctorado en Ciencias de la Salud ⇒ Doctorado en Medicina y Cirugía ⇒ Doctorado en Neurociencias**
<p>Avda. Haya de la Torre s/n Ciudad Universitaria - Córdoba (0351) 433-4028 / 4043 www.enfermeria.fcm.unc.edu.ar</p>		⇒ Licenciatura en Enfermería	
<p>Avda. Enrique Barros s/n Ciudad Universitaria - Córdoba (0351) 5353688 - www.ekyf.unc.edu.ar</p>		⇒ Licenciatura en Kinesiología y Fisioterapia	

**Carrera de Posgrado Interinstitucional

FACULTAD DE CIENCIAS MÉDICAS (continuación)

ESCUELA	CARRERAS DE PREGRADO	CARRERAS DE GRADO	CARRERAS DE POSGRADO
 <p>EsFo Escuela de Fonoaudiología FCM</p> <p>Avda. Enrique Barros s/n Ciudad Universitaria - Córdoba (0351) 5353686 - www.fono.fcm.unc.edu.ar</p>		⇒ Licenciatura en Fonoaudiología	
 <p>EN Escuela de Nutrición FCM</p> <p>Avda. Enrique Barros s/n Ciudad Universitaria - Córdoba (0351) 5353687 - www.nutricion.fcm.unc.edu.ar</p>		⇒ Licenciatura en Nutrición	

FACULTAD DE ODONTOLOGÍA

Haya de la Torre s/n - Pabellón Argentina – Ala Izquierda, Ciudad Universitaria - Córdoba
(0351) 433-4178/4179 - www.odo.unc.edu.ar



FO
Facultad de
Odontología

CARRERAS DE PREGRADO	CARRERAS DE GRADO	CARRERAS DE POSGRADO
	⇒ Odontología	⇒ Especialización en Auditoría Odontológica ⇒ Especialización en Cirugía Buco-Maxilo-Facial ⇒ Especialización en Endodoncia ⇒ Especialización en Ortodoncia y Ortopedia Dento-Maxilo-Facial ⇒ Especialización en Prótesis Fija, Removible e Implantología ⇒ Doctorado en Odontología

FACULTAD DE PSICOLOGÍA

Avda. Enrique Barros esq. Enfermera Gordillo Gómez, Ciudad Universitaria - Córdoba
(0351) 433-4104 - www.psyche.unc.edu.ar



FP
Facultad
de Psicología

CARRERAS DE PREGRADO	CARRERAS DE GRADO	CARRERAS DE POSGRADO
⇒ Tecnicatura Universitaria en Acompañante Terapéutico	⇒ Licenciatura en Psicología ⇒ Profesorado en Psicología	⇒ Esp. en Adolescencia con menciones en Educación o en Psicología del Desarrollo* ⇒ Especialización en Psicología Clínica ⇒ Especialización en Psicología del Trabajo y de las Organizaciones ⇒ Especialización en Psicología Educativa ⇒ Especialización en Psicología Jurídica ⇒ Maestría en Intervención e Investigación Psicosocial ⇒ Maestría en Metodología de la Investigación en Ciencias del Comportamiento ⇒ Maestría en Salud Mental* ⇒ Maestría en Teoría Psicoanalítica Lacaniana ⇒ Doctorado en Neurociencias** ⇒ Doctorado en Psicología

*Carrera de Posgrado Interfacultades

**Carrera de Posgrado Interinstitucional

FACULTAD DE FILOSOFÍA Y HUMANIDADES

Pabellón Residencial - Ciudad Universitaria – Córdoba
(0351) 433-3060/61 - www.ffyh.unc.edu.ar



ESCUELA	CARRERAS DE PREGRADO	CARRERAS DE GRADO	CARRERAS DE POSGRADO
		⇒ Licenciatura en Antropología	
Filosofía Pabellón Francia Ciudad Universitaria (0351) 433-4059 esfilo@ffyh.unc.edu.ar		⇒ Licenciatura en Filosofía ⇒ Profesorado en Filosofía	⇒ Especialización en Adolescencia con menciones en Educación o en Psicología del Desarrollo* ⇒ Especialización en Antropología Social ⇒ Especialización en Asesoramiento y Gestión Pedagógica
Historia Pabellón España Ciudad Universitaria (0351) 433-4062 historia@ffyh.unc.edu.ar		⇒ Licenciatura en Historia ⇒ Profesorado en Historia	⇒ Especialización en Enseñanza de las Ciencias Sociales, con menciones en Historia, Geografía y Formación Ética y Ciudadana ⇒ Especialización en Enseñanza de la Lengua y de la Literatura
Bibliotecología Pabellón Casa Verde 1º piso (0351) 535-3610 esbiblio@ffyh.unc.edu.ar	⇒ Bibliotecología	⇒ Licenciatura en Bibliotecología y Documentación	⇒ Especialización en Psicopedagogía Escolar ⇒ Especialización en Didáctica de la Lengua y la Literatura
Letras Pabellón Francia Ciudad Universitaria (0351) 433-4111 - esletras@ffyh.edu.ar	⇒ Tecnicatura Instrumental de Corrector Literario	⇒ Licenciatura en Letras Clásicas ⇒ Profesorado en Letras Clásicas ⇒ Licenciatura en Letras Modernas ⇒ Profesorado en Letras Modernas	⇒ Maestría en Antropología ⇒ Maestría en Pedagogía ⇒ Maestría en Tecnología, Políticas y Culturas

FACULTAD DE FILOSOFÍA Y HUMANIDADES (*continuación*)

ESCUELA	CARRERAS DE PREGRADO	CARRERAS DE GRADO	CARRERAS DE POSGRADO
Ciencias de la Educación Pabellón Francia 1º Piso Ciudad Universitaria (0351) 5353610 / 50220 csedu@ffyh.unc.edu.ar		⇒ Licenciatura en Ciencias de la Educación ⇒ Profesorado en Ciencias de la Educación	⇒ Doctorado en Ciencias Antropológicas ⇒ Doctorado en Ciencias de la Educación ⇒ Doctorado en Estudios Urbanos Regionales**
Archivología Pabellón España 1º Piso Ciudad Universitaria (0351) 433-4447 esarchiv@ffyh.unc.edu.ar		⇒ Archivología	⇒ Doctorado en Filosofía ⇒ Doctorado en Historia ⇒ Doctorado en Letras ⇒ Doctorado en Neurociencias** ⇒ Doctorado en Semiótica*
Departamento de Geografía Pabellón Casa Verde 1º Piso (0351) 433-4060 geografia@ffyh.unc.edu.ar		⇒ Licenciatura en Geografía	

*Carrera de Posgrado Interfacultades

**Carrera de Posgrado Interinstitucional

FACULTAD DE ARTES

Vía de la Artes esq. El Cordobaza, Pabellón México - Ciudad Universitaria - Córdoba
(0351) 5353630 / 4473630 - www.artes.unc.edu.ar



FACULTAD DE ARTES

DEPARTAMENTO	CARRERAS DE PREGRADO	CARRERAS DE GRADO	CARRERAS DE POSGRADO
Música		<ul style="list-style-type: none"> ⇒ Licenciatura en Composición Musical ⇒ Profesorado en Educación Plástica Visual ⇒ Profesorado en Educación Musical ⇒ Licenciatura en Dirección Coral ⇒ Licenciatura en Interpretación Instrumental 	<ul style="list-style-type: none"> ⇒ Especialización en Estudios de Performance
Artes Visuales		<ul style="list-style-type: none"> ⇒ Licenciatura en Artes Visuales 	<ul style="list-style-type: none"> ⇒ Especialización en Procesos y Prácticas de Producción Artística Contemporánea
Teatro		<ul style="list-style-type: none"> ⇒ Profesorado de Teatro ⇒ Licenciatura en Teatro (orientación en Actuación, en Artes Escenotécnicas y Teatrología) 	<ul style="list-style-type: none"> ⇒ Maestría en Tecnologías, Políticas y Culturas**
Cine y Televisión		<ul style="list-style-type: none"> ⇒ Licenciatura en Cine y Televisión 	<ul style="list-style-type: none"> ⇒ Doctorado en Artes

**Carrera de Posgrado Interinstitucional

FACULTAD DE LENGUAS

Av. Valparaíso s/n - Ciudad Universitaria – Córdoba
(0351) 434-3214/15/16 - www.lenguas.unc.edu.ar



CARRERAS DE PREGRADO	CARRERAS DE GRADO	CARRERAS DE POSGRADO
	<ul style="list-style-type: none"> ⇒ Licenciatura en Español, Lengua Materna y Lengua Extranjera ⇒ Profesorado en Español, Lengua Materna y Lengua Extranjera ⇒ Licenciatura en Lengua y Literatura Alemanas ⇒ Licenciatura en Lengua y Literatura Francesas ⇒ Licenciatura en Lengua y Literatura Inglesas ⇒ Licenciatura en Lengua y Literatura Italianas ⇒ Profesorado de Lengua Alemana ⇒ Profesorado de Lengua Francesa ⇒ Profesorado de Lengua Inglesa ⇒ Profesorado de Lengua Italiana ⇒ Profesorado de Portugués ⇒ Traductorado Púb. Nac. de Alemán ⇒ Traductorado Púb. Nac. de Francés ⇒ Traductorado Púb. Nac. de Inglés ⇒ Traductorado Púb. Nac. de Italiano 	<ul style="list-style-type: none"> ⇒ Especialización en Didáctica de las Lenguas Extranjeras ⇒ Especialización en Interpretación ⇒ Especialización en Lenguaje y Comunicación Digital* ⇒ Especialización en Procesos y Prácticas de la Lectura y la Escritura ⇒ Especialización en Traducción Científica y Técnica ⇒ Especialización en Traducción Jurídica y Económica ⇒ Maestría en Culturas y Literaturas Comparadas ⇒ Maestría en Enseñanza de Español como Lengua Extranjera ⇒ Maestría en Inglés - Orientación en Lingüística Aplicada** ⇒ Maestría en Inglés - Orientación en Literatura Angloamericana** ⇒ Maestría en Lenguajes e Interculturalidad ⇒ Maestría en Traductología ⇒ Maestría en Lengua Inglesa con orientación en Estudios Literarios y Lingüística Aplicada ⇒ Doctorado en Ciencias del Lenguaje: Culturas y Literaturas Comparadas ⇒ Doctorado en Ciencias del Lenguaje: Lingüística Aplicada ⇒ Doctorado en Ciencias del Lenguaje: Traductología

*Carrera de Posgrado Interfacultades - **Carrera de Posgrado Interinstitucional

COLEGIO NACIONAL DE MONSERRAT

Obispo Trejo 294 – Centro - Córdoba
(0351) 433-2079/80 - www.cnm.unc.edu.ar



CNM
Colegio Nacional
de Monserrat

CARRERAS DE PREGRADO	CARRERAS DE GRADO	CARRERAS DE POSGRADO
<ul style="list-style-type: none"> ⇒ Comunicador Visual ⇒ Martillero y Corredor Público ⇒ Tecnicatura Superior en Bromatología 		

ESCUELA SUPERIOR DE COMERCIO MANUEL BELGRANO

La Rioja 1450 – Centro - Córdoba
(0351) 433-7040/41/42 - www.mb.unc.edu.ar



ESCMB
Escuela Superior de Comercio
Manuel Belgrano

CARRERAS DE PREGRADO	CARRERAS DE GRADO	CARRERAS DE POSGRADO
<ul style="list-style-type: none"> ⇒ Analista Universitario en Sistemas Informáticos ⇒ Tecnicatura Superior Universitaria en Administración de Cooperativas y Mutuales ⇒ Tecnicatura Superior Universitaria en Comercialización ⇒ Tecnicatura Superior Universitaria en Gestión Financiera ⇒ Tecnicatura Superior Universitaria en Recursos Humanos 		

SISTEMA NACIONAL DE RECONOCIMIENTO ACADÉMICO

Sistema Nacional de Reconocimiento Académico (SNRA)
 Pabellón Argentina. Haya de la Torre s/n. Ciudad Universitaria. Córdoba.
<https://www.unc.edu.ar/academicas/sistema-nacional-de-reconocimiento-academico-0>



El Sistema Nacional de Reconocimiento Académico (SNRA) fue creado en 2016 por resolución del Ministerio de Educación de la Nación con el fin de mejorar la capacidad de articulación de las carreras afines, permitiendo que los estudiantes puedan cursar trayectos de su carrera en distintas unidades académicas (facultades, universidades) que han firmado un mismo convenio. Durante el período 2018 se han realizado 10 movilidades dentro del sistema.

Carreras que firmaron convenio

Primera familia. Ingeniería

- Ingeniería Aeronáutica
- Ingeniería en Agrimensura
- Ingeniería Ambiental
- Ingeniería Biomédica
- Ingeniería Civil
- Ingeniería Eléctrica
- Ingeniería Electromecánica
- Ingeniería Electrónica
- Ingeniería Industrial
- Ingeniería Mecánica
- Ingeniería Química

Segunda Familia. Informática

- Ingeniería en Computación
- Licenciatura en Ciencias de la Computación

Tercera Familia. Química

- Licenciatura en Química
- Farmacia
- Bioquímica
- Ciencias Biológicas

Cuarta Familia. Arquitectura y Diseños

- Arquitectura
- Diseño Industrial

Quinta Familia. Agronomía

- Ingeniería Agronómica
- Ingeniería Zootecnista

Sexta Familia. Medicina

- Medicina

Séptima Familia. Odontología

- Odontología

Octava Familia. Geología

- Ciencias Geológicas

Novena Familia. Matemática y Física

- Profesorado en Matemática (parte disciplinar)
- Licenciatura en Matemática
- Profesorado en Física (parte disciplinar)
- Licenciatura en Física

ESCUELA DE OFICIOS DE LA UNC

Programa de Formación en Oficios
Pabellón Argentina. Haya de la Torre s/n. Ciudad Universitaria. Córdoba.
(0351) 5353799
escueladeoficios@extension.unc.edu.ar - Fbk: Escuela de Oficios UNC
www.unc.edu.ar/node/213



OFICIOS

- ⇒ Albañilería
- ⇒ Operario construcción en seco
- ⇒ Auxiliar instalaciones sanitarias domiciliarias
- ⇒ Pintor de obra
- ⇒ Instalaciones domiciliarias de electricidad
- ⇒ Auxiliar jardinería
- ⇒ Mantenimiento de parques y jardines
- ⇒ Buenas prácticas en la manipulación de alimentos
- ⇒ Carpintero de obra: armador e instalador de mobiliario
- ⇒ Diseño de muebles de madera
- ⇒ Herrería – Nivel 1 y Nivel 2
- ⇒ Operador de PC
- ⇒ Instalador, armador de techos de madera
- ⇒ Auxiliar carpintero de banco
- ⇒ Carpintería de banco Nivel 2
- ⇒ Pintura Nivel 2
- ⇒ Gasista
- ⇒ Lectura de planos y autocad
- ⇒ Operador de técnico de radio
- ⇒ Productor de contenidos radiales
- ⇒ Tratamiento y acabado de madera

RECTORADO – SECRETARÍA GENERAL**Rectorado**

Haya de la Torre s/n - Pabellón Argentina 2º Piso - Ciudad Universitaria
- X5000JHO – Córdoba - (0351) 535-3778

Secretaría general

Av. Valparaíso esq. Enfermera Gordillo Gómez- Baterías de Aulas D
Ciudad Universitaria - X5000JHO - Córdoba
(0351) 433-4081/4082 - segral@rectorado.unc.edu.ar

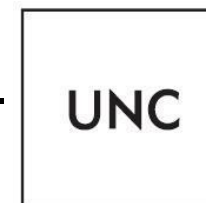

Universidad
Nacional
de Córdoba

AREA DE GESTIÓN DE PLANIFICACIÓN INSTITUCIONAL ESTRATÉGICA**Subsecretaría de
Planeamiento Físico**

Rogelio Martinez 2200 - X5000HQQ – Córdoba - (0351) 433-4132/4135 - spf@planeamiento.unc.edu.ar

AREA DE GESTIÓN INSTITUCIONAL

Artigas 160 7º piso - X5000KVD – Córdoba - (0351) 426-6221/22/23 - spgi@redecofi.unc.edu.ar

ÁREA DE GESTIÓN DE ASUNTOS ACADÉMICOS

Haya de la Torre s/n - Pabellón Argentina - Planta Baja
Ciudad Universitaria - X5000JHO - Córdoba
(0351) 433-3049/3050 - consulta@academicas.unc.edu.ar
<https://www.unc.edu.ar/academicas>



Secretaría
de Asuntos
Académicos

SECRETARÍA DE ASUNTOS ESTUDIANTILES

Juan Filloy s/n - Ciudad Universitaria - X5000AHR - Córdoba
(0351) 535-3761 - sae@mail.sae.unc.edu.ar
<https://www.unc.edu.ar/vida-estudiantil>

SAE

Secretaría
de Asuntos
Estudiantiles

ÁREA DE GESTIÓN DE CIENCIA Y TECNOLOGÍA

Juan Filloy s/n - Ciudad Universitaria - X5000AHR - Córdoba
(0351) 462-9520 al 25 – <https://www.unc.edu.ar/ciencia-y-tecnologia>

SECyT

Secretaría
Ciencia y
Tecnología

ÁREA DE GESTIÓN DE EXTENSIÓN UNIVERSITARIA

Haya de la Torre s/n - Pabellón Argentina 1° piso - Ciudad Universitaria - X5000JHO - Córdoba
(0351) 433-4065/66/68 - prensaextension@seu.unc.edu.ar
<https://www.unc.edu.ar/extension>

SEU

Secretaría
de Extensión
Universitaria

PROSECRETARÍA DE RELACIONES INTERNACIONALES

Haya de la Torre s/n – Pabellón Argentina –
Planta Baja Ciudad Universitaria - X5000GYA - Córdoba
(0351) 535-3751 - internacionales@pri.unc.edu.ar
www.unc.edu.ar/internacionales

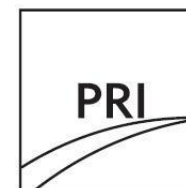

Prosecretaría
de Relaciones
Internacionales

PROSECRETARÍA DE COMUNICACIÓN INSTITUCIONAL

Haya de la Torre s/n - Pabellón Argentina – Planta Baja
Ciudad Universitaria - X5000GYA – Córdoba
(0351) 433-4069/4070 - comunicacion@rectorado.unc.edu.ar



Prosecretaría
de Comunicación
Institucional

PROSECRETARÍA DE INFORMÁTICA

Haya de la Torre s/n - Pabellón Argentina 1º Piso - Ciudad Universitaria - X5000HRV – Córdoba
(0351) 447-3750 - www.psi.unc.edu.ar

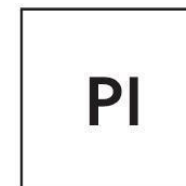

Prosecretaría
de Informática

REFERENCIAS

- Paradas de colectivos
- Teléfono público
- Cajero automático
- Locales con venta de comida
- Locales comerciales
- Puestos policiales (guardia permanente las 24 horas)

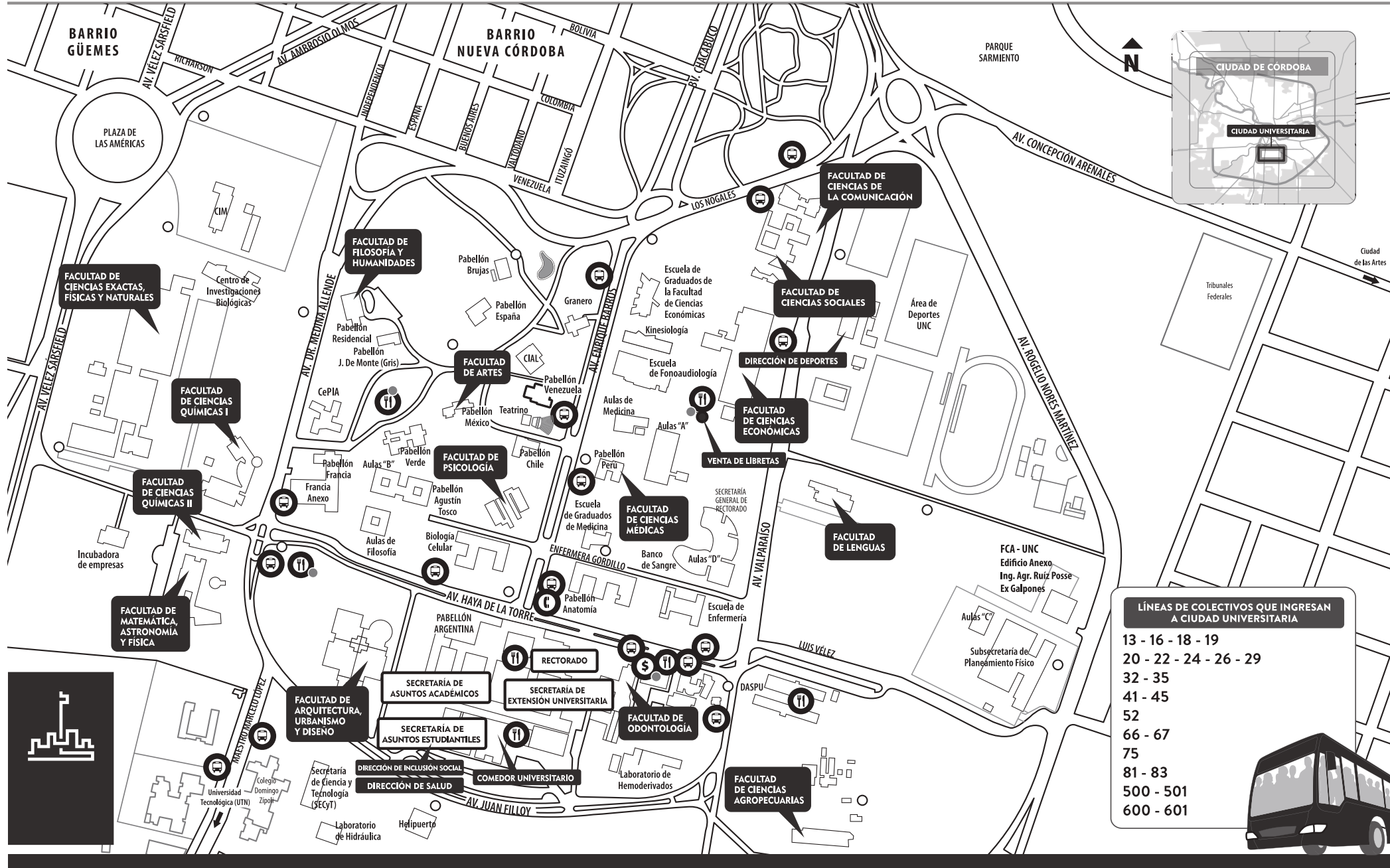

LÍNEAS DE COLECTIVOS QUE INGRESAN A CIUDAD UNIVERSITARIA

- 13 - 16 - 18 - 19
- 20 - 22 - 24 - 26 - 29
- 32 - 35
- 41 - 45
- 52
- 66 - 67
- 75
- 81 - 83
- 500 - 501
- 600 - 601



Nómina de la Red de Bibliotecas de la Universidad Nacional de Córdoba

- | | |
|---|---|
| 1) Biblioteca Mayor (dependiente de la Secretaría de Asuntos Académicos UNC) | 12) Biblioteca Sede Ciudad Universitaria "Ing. Manuel Río – Ing. Luis Achaval – Facultad de Ciencias Exactas, Físicas y Naturales |
| 2) Biblioteca "José María Aricó" | 13) Biblioteca "Ing. Agrónomo Moisés Farber" de la Facultad de Ciencias Agropecuarias |
| 3) Biblioteca del Observatorio Astronómico de Córdoba | 14) Biblioteca "Prof. Dr. Ricardo C. Núñez" de la Facultad de Derecho y Ciencias Sociales |
| 4) Biblioteca "Prof. Alfredo Rubial" del Colegio Nacional de Monserrat | 15) Biblioteca de la Facultad de Ciencias Sociales (Trabajo Social y CEA) |
| 5) Biblioteca "Gladys Moreta" de la Escuela Superior de Comercio Manuel Belgrano | 16) Biblioteca de la Facultad de Ciencias de la Comunicación |
| 6) Biblioteca "Mario Fernández Ordóñez" de la Facultad de Arquitectura, Urbanismo y Diseño | 17) Biblioteca de la Facultad de Artes |
| 7) Biblioteca Sede Centro "Prof. Dr. Ricardo Luti" de la Facultad de Ciencias Exactas, Físicas y Naturales. | 18) Biblioteca "Elma K. de Estrabou" de las Facultades de Filosofía y Humanidades y Psicología |
| 8) Biblioteca "Dr. Aníbal Sanguinetti" de la Facultad de Ciencias Químicas | 19) Biblioteca "Manuel Belgrano" de la Facultad de Ciencias Económicas |
| 9) Biblioteca "Prof. Dr. J. M. Allende" de la Facultad de Ciencias Médicas | 20) Biblioteca "Daniel Oscar Sonzini" de la Facultad de Matemática, Astronomía, Física y Computación |
| 10) Biblioteca "María A. Suarez de Hunicken" de la Escuela de Enfermería - Facultad de Ciencias Médicas | 21) Biblioteca "Emile Gouiran" de la Facultad de Lenguas |
| 11) Biblioteca "Lic. Teresa Martínez de García" de la Escuela de Nutrición - Facultad de Ciencias Médicas | 22) Biblioteca de la Facultad de Odontología |

GRAFICO 30: LOCALIZACIÓN DE LAS UNIVERSIDADES POPULARES INAGURADAS

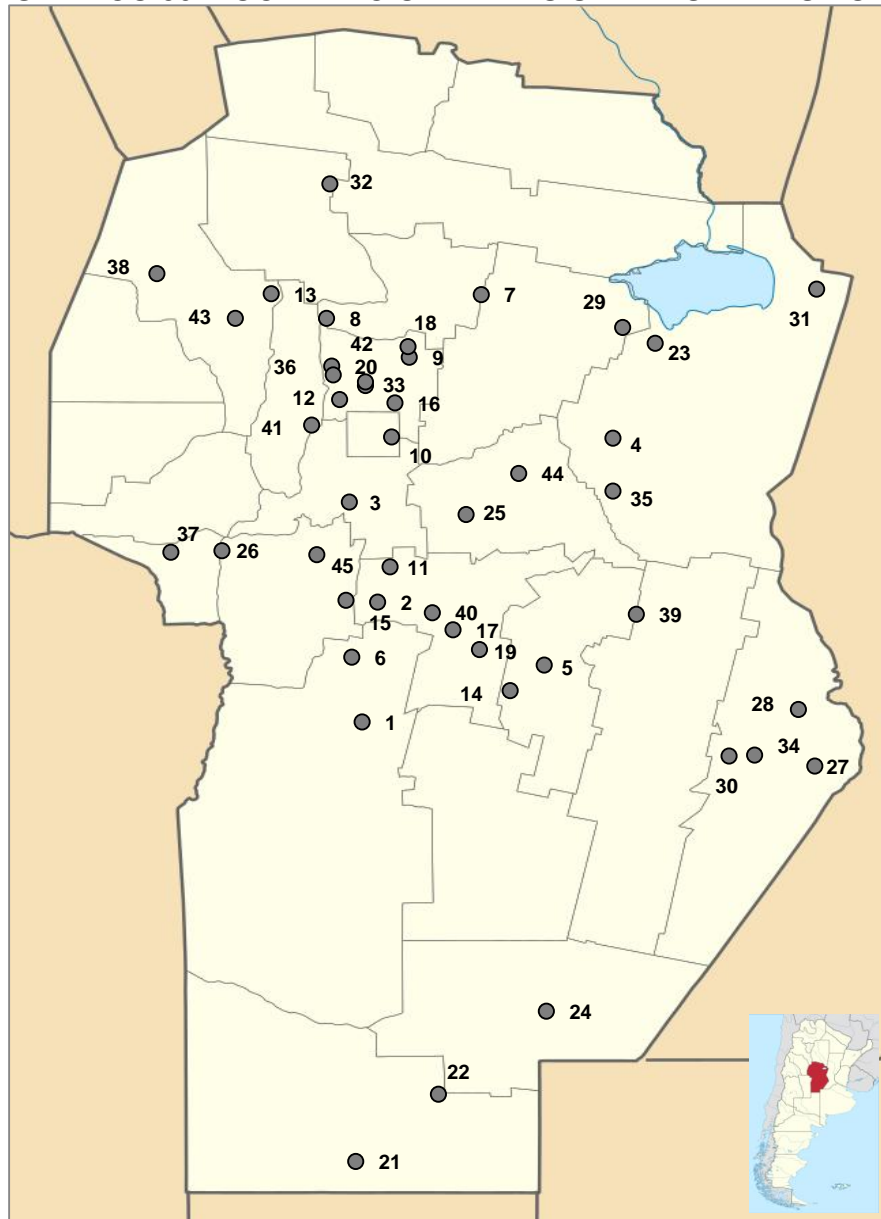

Municipios y Localidades

- | | |
|---------------------------|-------------------------|
| 1 Alcira Gigena | 24 Laboulaye |
| 2 Almafuerte | 25 Laguna Larga |
| 3 Anisacate | 26 Las Rosas |
| 4 Arroyito | 27 Los Surgentes |
| 5 Arroyo Cabral | 28 Marcos Juárez |
| 6 Berrotarán | 29 Marull |
| 7 Cañada de Luque | 30 Monte Buey |
| 8 Capilla del Monte | 31 Morteros |
| 9 Colonia Caroya | 32 Quilino |
| 10 Córdoba Capital | 33 Río Ceballos |
| 11 Corralito | 34 Río Tercero |
| 12 Cosquín | 35 Sacanta |
| 13 Cruz del Eje | 36 Salsipuedes |
| 14 Dalmacio | 37 San José |
| 15 Embalse | 38 Serrezuela |
| 16 Estación Juárez Celman | 39 Silvio Pellico |
| 17 Gral. Fotheringham | 40 Tancacha |
| 18 Jesús María | 41 Tanti |
| 19 Hernando | 42 Valle Hermoso |
| 20 Huerta Grande | 43 Villa de Soto |
| 21 Huinca Renancó | 44 Villa del Rosario |
| 22 Jovita | 45 Villa Gral. Belgrano |
| 23 La Para | |



SECCIÓN 1

Evolución de la población universitaria



GRÁFICO 1: EVOLUCIÓN DEL TOTAL DE ESTUDIANTES, NUEVOS INSCRIPTOS Y EGRESADOS DE GRADO Y PREGRADO PERÍODO 2008 - 2018



CUADRO A.1: ESTUDIANTES DE GRADO Y PREGRADO SEGÚN ÁREA DE ESTUDIO Y DEPENDENCIA - Período 2008-2018

ÁREA Y DEPENDENCIA	2008	2009	2010	2011	2012	2013	2014	2015	2016	2017	2018
TOTAL UNIVERSIDAD	103.974	104.952	106.240	108.720	109.031	109.912	112.757	114.344	118.949	122.140	132.012
ÁREA CIENCIAS NATURALES, BÁSICAS Y APLICADAS	13.295	14.009	14.954	14.050	14.832	15.160	15.731	16.050	17.405	17.325	20.576
CS. EXACTAS, FÍSICAS Y NATURALES	6.161	6.337	7.479	7.282	7.636	7.911	8.590	8.795	9.977	9.748	11.290
CIENCIAS QUÍMICAS	2.653	3.080	2.854	2.724	2.662	2.759	2.683	2.776	2.675	2.643	3.860
MATEMÁTICA, ASTRONOMÍA, FÍSICA Y COMPUTACIÓN	1.284	1.344	1.451	1.513	1.549	1.596	1.669	1.793	1.993	2.125	2.735
CIENCIAS AGROPECUARIAS	3.197	3.248	3.170	2.531	2.985	2.894	2.789	2.686	2.760	2.809	2.691
ÁREA CIENCIAS SOCIALES	45.922	46.183	46.463	49.036	49.369	47.245	47.065	47.179	47.776	48.405	49.414
DERECHO	13.287	13.279	14.147	13.796	13.600	13.725	13.434	12.850	13.360	13.073	13.602
CIENCIAS SOCIALES	1.848	2.006	1.936	2.030	2.011	2.295	2.572	2.470	2.581	3.264	3.136
CIENCIAS DE LA COMUNICACIÓN	5.684	5.677	5.776	5.580	5.437	5.439	5.329	5.345	5.485	5.424	5.488
CIENCIAS ECONÓMICAS	14.995	14.668	13.879	16.932	17.292	14.442	13.955	14.044	13.932	13.931	14.298
ARQUITECTURA, URBANISMO Y DISEÑO	8.818	9.217	9.300	9.342	9.540	9.805	10.008	10.441	10.564	10.783	11.170
ESC. SUP. DE COMERCIO MANUEL BELGRANO	745	780	835	782	891	912	1.157	1.358	1.205	1.236	1.104
COLEGIO NACIONAL DE MONSERRAT	545	556	590	574	598	627	610	671	649	694	616
ÁREA CIENCIAS DE LA SALUD	31.089	29.779	29.193	29.266	28.895	29.745	30.873	31.784	33.769	36.243	40.450
CIENCIAS MÉDICAS	17.035	15.749	14.647	13.940	13.259	13.974	14.589	14.760	15.793	17.560	20.666
<i>Medicina</i>	6.630	6.153	5.804	5.579	5.165	5.048	5.029	5.013	6.028	6.324	6.400
<i>Tecnología Médica</i>	1.653	1.437	1.418	1.533	1.598	1.677	1.932	2.001	1.933	2.328	2.682
<i>Kinesiología y Fisioterapia</i>	3.549	2.524	2.456	2.338	2.197	2.090	2.220	2.262	2.196	2.532	3.483
<i>Fonoaudiología</i>	915	866	810	869	903	933	976	950	1.041	1.197	1.371
<i>Enfermería</i>	2.756	2.623	2.167	1.790	1.785	2.714	2.870	2.924	2.946	3.321	4.005
<i>Nutrición</i>	1.532	2.146	1.992	1.831	1.611	1.512	1.562	1.610	1.649	1.858	2.725
ODONTOLOGÍA	3.842	3.476	3.532	3.631	3.628	3.607	3.665	3.686	3.622	3.717	3.960
PSICOLOGÍA	10.212	10.554	11.014	11.695	12.008	12.164	12.619	13.338	14.354	14.966	15.824
ÁREA CIENCIAS HUMANAS	13.668	14.981	15.630	16.368	15.935	17.762	19.088	19.331	19.999	20.167	21.572
FILOSOFÍA Y HUMANIDADES	9.290	9.783	10.233	10.840	6.532	7.009	7.856	7.662	7.707	7.664	7.931
ARTES	3.774	4.928	5.362	5.372	6.105	6.477	6.661
LENGUAS	4.378	5.198	5.397	5.528	5.629	5.825	5.870	6.297	6.187	6.026	6.980

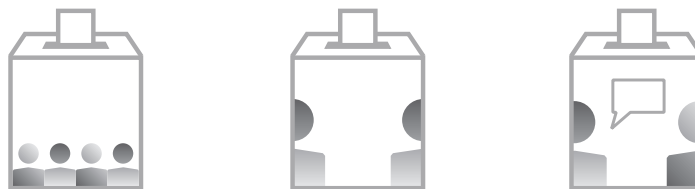
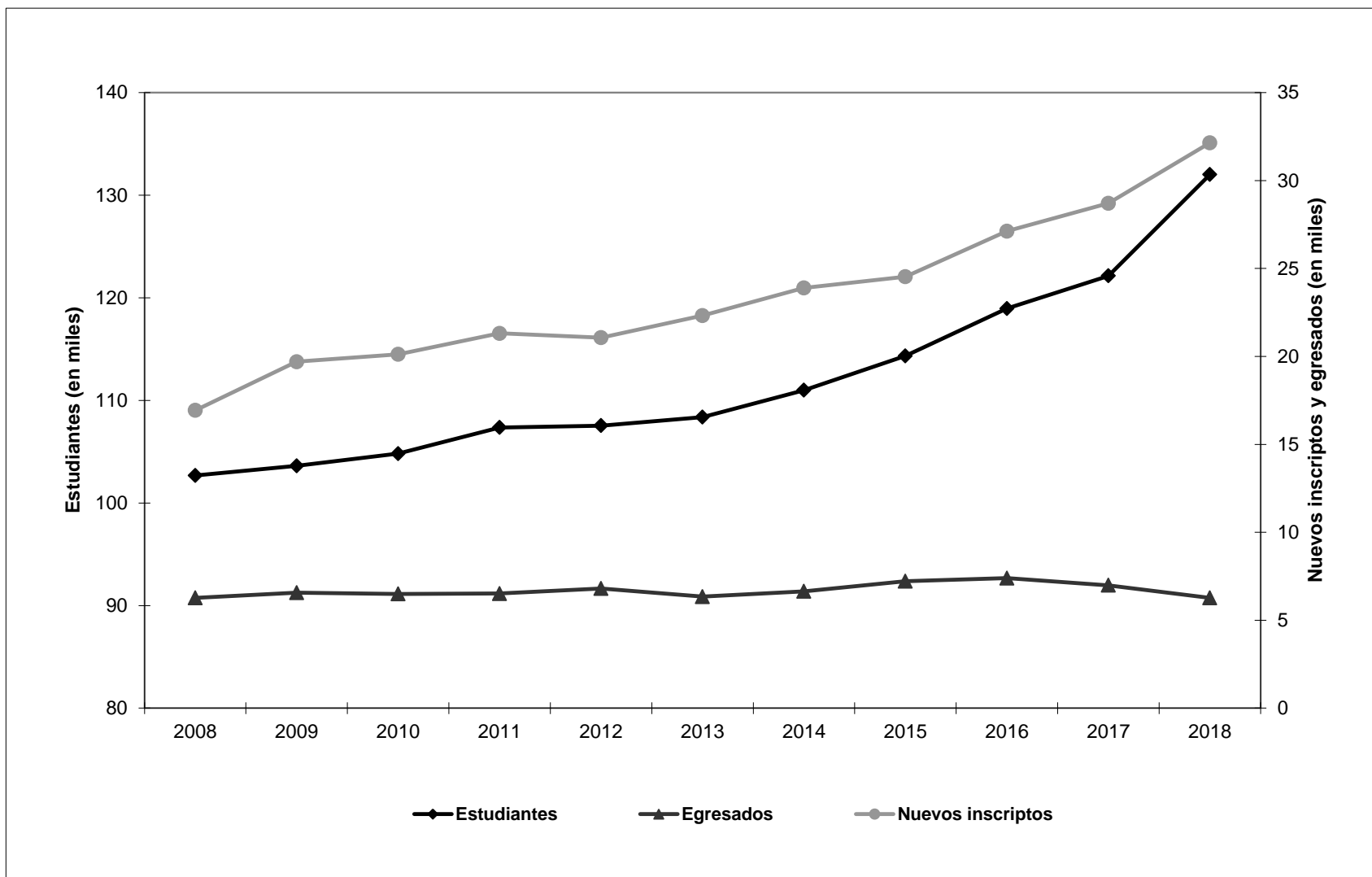
Gráfico 2: Tasa de crecimiento anual del total de estudiantes de grado y pregrado según dependencia 2017-2018

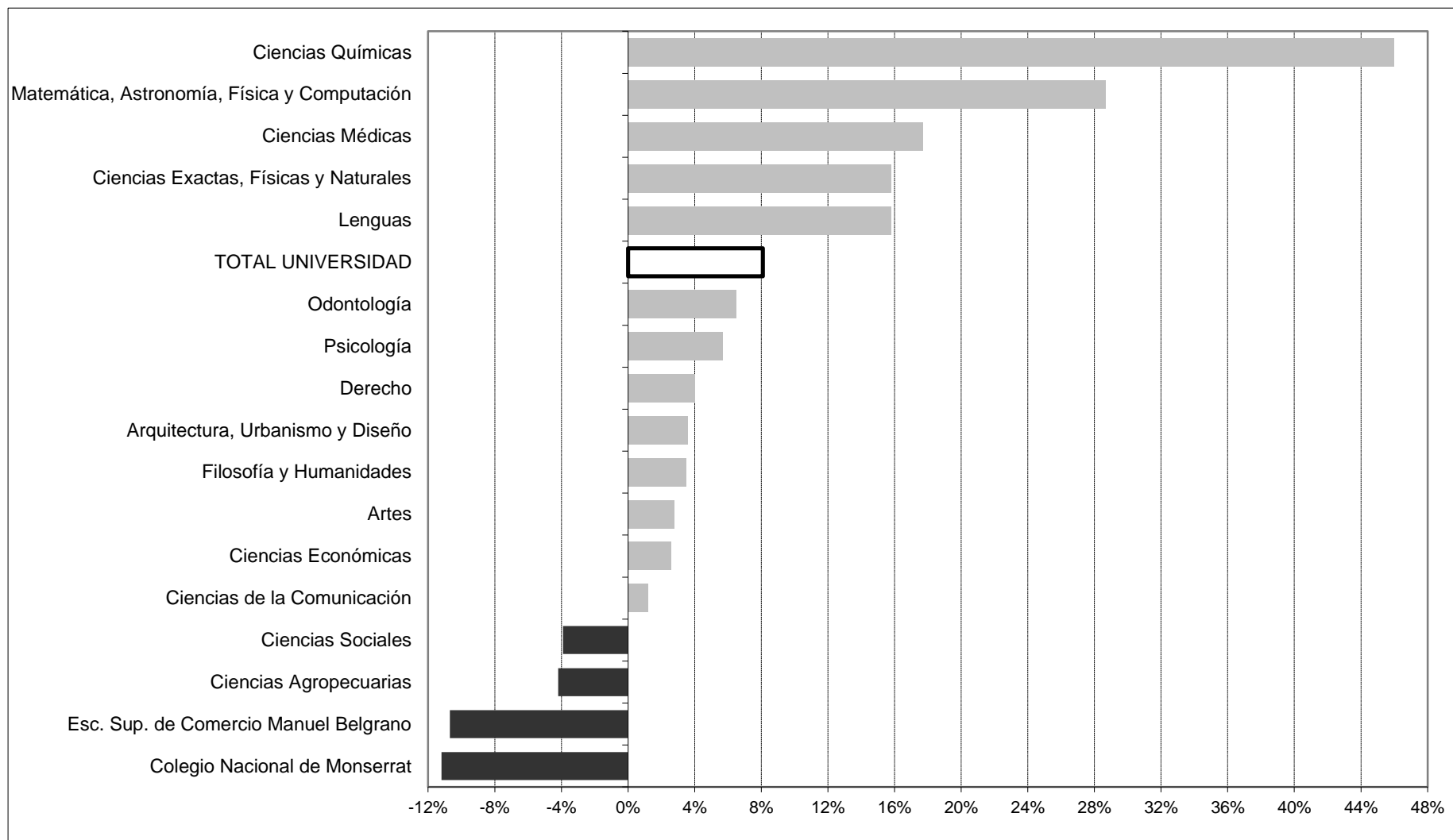

CUADRO A.2: NUEVOS INSCRIPTOS DE GRADO Y PREGRADO SEGÚN ÁREA DE ESTUDIO Y DEPENDENCIA - Período 2008-2018

ÁREA Y DEPENDENCIA	2008	2009	2010	2011	2012	2013	2014	2015	2016	2017	2018
TOTAL UNIVERSIDAD	17.479	20.218	20.671	21.884	21.693	22.936	24.581	24.530	27.121	28.703	32.145
ÁREA CS. NATURALES, BÁSICAS Y APLICADAS	2.762	2.927	3.335	2.965	3.069	3.263	3.622	3.823	4.834	4.708	5.254
CS. EXACTAS, FÍSICAS Y NATURALES	1.217	1.259	1.942	1.646	1.664	1.762	2.146	2.119	3.032	2.656	2.858
CIENCIAS QUÍMICAS	757	821	609	575	609	655	609	778	616	691	939
MATEMÁTICA, ASTRONOMÍA, FÍSICA Y COMPUTACIÓN	329	423	439	476	466	495	510	557	636	728	928
CIENCIAS AGROPECUARIAS	459	424	345	268	330	351	357	369	550	633	529
ÁREA CIENCIAS SOCIALES	7.318	8.375	8.396	9.521	9.638	8.945	8.972	9.281	9.807	9.968	9.543
DERECHO	1.457	1.788	2.162	1.889	1.856	2.045	1.948	2.123	2.609	2.153	2.124
CIENCIAS SOCIALES	329	499	454	594	614	687	810	778	740	1.491	1.169
CIENCIAS DE LA COMUNICACIÓN	1.321	1.411	1.419	1.448	1.391	1.356	1.546	1.572	1.566	1.353	1.405
CIENCIAS ECONÓMICAS	2.429	2.653	2.414	3.696	3.563	2.735	2.362	2.274	2.390	2.331	2.484
ARQUITECTURA, URBANISMO Y DISEÑO	1.239	1.503	1.400	1.321	1.587	1.504	1.625	1.807	1.877	1.978	1.786
ESC. SUP. DE COMERCIO MANUEL BELGRANO	334	337	351	365	401	413	456	499	377	383	346
COLEGIO NACIONAL DE MONSERRAT	209	184	196	208	226	205	225	228	248	279	229
ÁREA CIENCIAS DE LA SALUD	5.330	5.453	5.124	5.868	5.505	6.552	6.907	6.598	7.550	9.066	12.215
CIENCIAS MÉDICAS	3.105	2.839	2.413	2.641	2.396	3.195	3.392	2.991	3.558	4.760	7.355
<i>Medicina</i>	604	582	575	658	569	681	643	639	1.681	1.409	1.526
<i>Tecnología Médica</i>	580	374	354	512	451	495	687	559	401	997	997
<i>Kinesiología y Fisioterapia</i>	1.001	366	366	432	408	366	578	443	364	760	1.562
<i>Fonoaudiología</i>	130	122	96	170	218	170	189	167	209	262	340
<i>Enfermería</i>	630	693	474	334	430	1.282	1.032	841	595	856	1.685
<i>Nutrición</i>	160	702	548	535	320	201	263	342	308	476	1.245
ODONTOLOGÍA	529	657	644	752	616	688	686	724	706	783	798
PSICOLOGÍA	1.696	1.957	2.067	2.475	2.493	2.669	2.829	2.883	3.286	3.523	4.062
ÁREA CIENCIAS HUMANAS	2.069	3.463	3.816	3.530	3.481	4.176	5.080	4.828	4.930	4.961	5.133
FILOSOFÍA Y HUMANIDADES	1.533	2.017	2.297	2.126	1.379	1.477	2.191	1.533	1.620	1.672	1.804
ARTES	693	1.240	1.424	1.564	1.709	1.689	1.580
LENGUAS	536	1.446	1.519	1.404	1.409	1.459	1.465	1.731	1.601	1.600	1.749

Gráfico 3: Tasa de crecimiento anual de nuevos inscriptos de grado y pregrado según dependencia 2017-2018

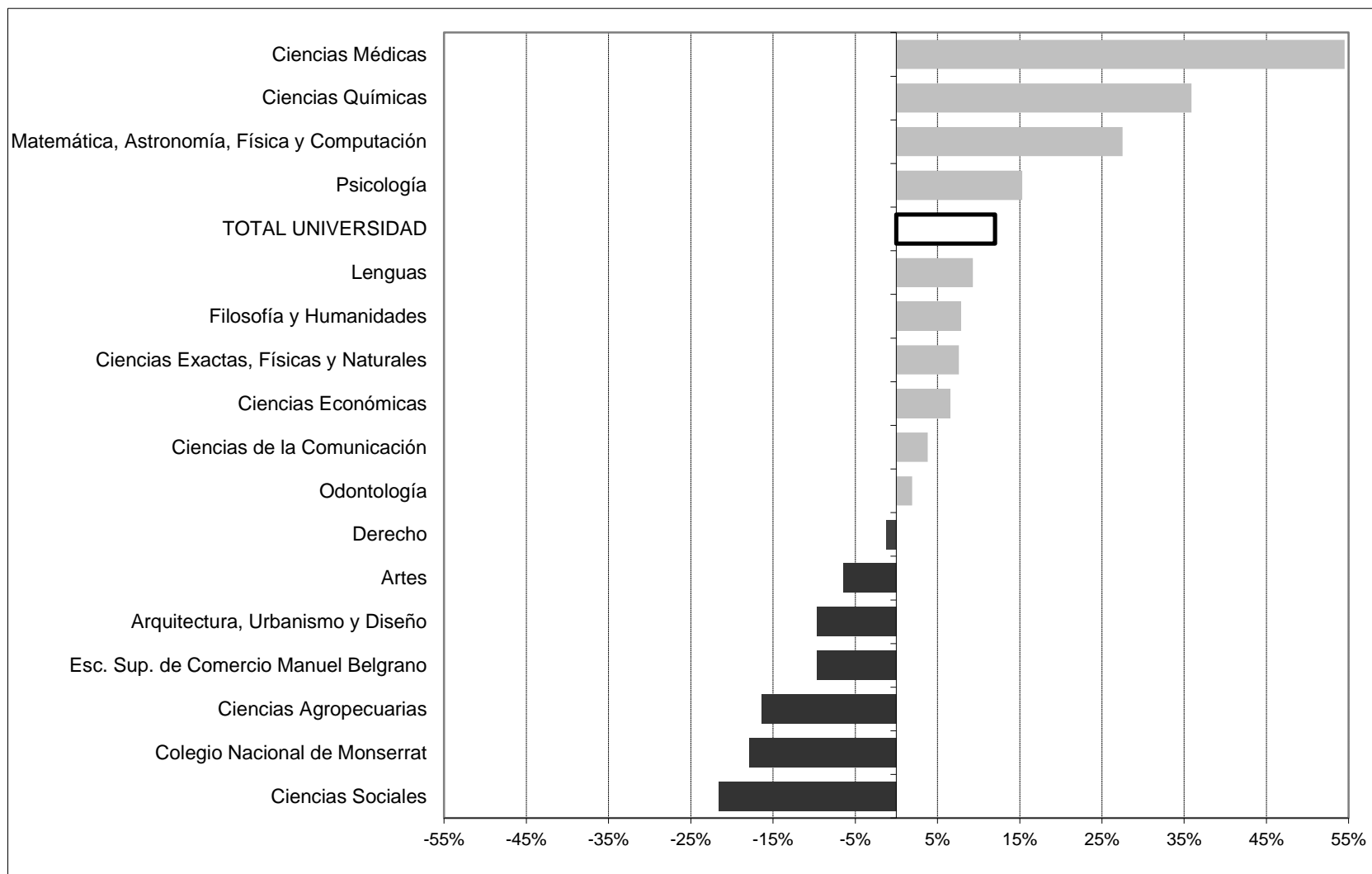

CUADRO A.3: EGRESADOS DE GRADO Y PREGRADO SEGÚN ÁREA DE ESTUDIO Y DEPENDENCIA - Período 2007-2017

ÁREA Y DEPENDENCIA	2008	2009	2010	2011	2012	2013	2014	2015	2016	2017	2018
TOTAL UNIVERSIDAD	6.455	6.755	6.752	6.263	6.998	6.569	6.872	7.213	7.393	6.987	6.278
ÁREA CS. NATURALES, BÁSICAS Y APLICADAS	710	708	825	718	771	841	972	989	976	833	786
CS. EXACTAS, FÍSICAS Y NATURALES	295	267	285	150	198	348	465	487	420	386	405
CIENCIAS QUÍMICAS	247	242	291	306	373	226	192	215	225	189	167
MATEMÁTICA, ASTRONOMÍA, FÍSICA Y COMPUTACIÓN	34	42	57	49	78	63	78	78	60	93	53
CIENCIAS AGROPECUARIAS	134	157	192	213	122	204	237	209	271	165	161
ÁREA CIENCIAS SOCIALES	2.568	2.859	3.041	2.878	2.988	3.021	2.914	2.951	3.187	2.980	2.731
DERECHO	857	947	825	776	728	870	700	707	739	706	808
CIENCIAS SOCIALES	112	165	183	70	75	166	155	129	192	169	171
CIENCIAS DE LA COMUNICACIÓN	223	268	388	417	544	463	419	367	483	424	257
CIENCIAS ECONÓMICAS	702	795	802	767	691	656	684	729	643	699	588
ARQUITECTURA, URBANISMO Y DISEÑO	497	489	589	607	754	637	730	747	862	680	654
ESC. SUP. DE COMERCIO MANUEL BELGRANO	88	104	121	120	101	118	97	104	124	163	138
COLEGIO NACIONAL DE MONSERRAT	89	91	133	121	95	111	129	168	144	139	115
ÁREA CIENCIAS DE LA SALUD	2.771	2.784	2.486	2.202	2.706	2.247	2.477	2.718	2.629	2.601	2.213
CIENCIAS MÉDICAS	1.901	1.861	1.739	1.336	1.825	1.308	1.678	1.743	1.699	1.685	1.300
<i>Medicina</i>	972	945	801	375	733	492	536	479	458	513	540
<i>Tecnología Médica</i>	181	202	289	297	295	283	299	408	281	274	172
<i>Kinesiología y Fisioterapia</i>	534	401	326	327	304	309	242	243	311	218	274
<i>Fonoaudiología</i>	44	46	65	24	75	45	113	112	174	207	81
<i>Enfermería</i>	35	111	98	156	291	71	337	358	343	341	161
<i>Nutrición</i>	135	156	160	157	127	108	151	143	132	132	72
ODONTOLOGÍA	317	329	352	317	278	390	276	350	307	310	291
PSICOLOGÍA	553	594	395	549	603	549	523	625	623	606	622
ÁREA CIENCIAS HUMANAS	406	404	400	465	533	460	509	555	601	573	548
FILOSOFÍA Y HUMANIDADES	247	239	245	302	177	197	195	188	251	224	289
ARTES	181	128	174	203	176	173	116
LENGUAS	159	165	155	163	175	135	140	164	174	176	143

Gráfico 4: Tasa de crecimiento anual de egresados de grado y pregrado según dependencia 2017-2018

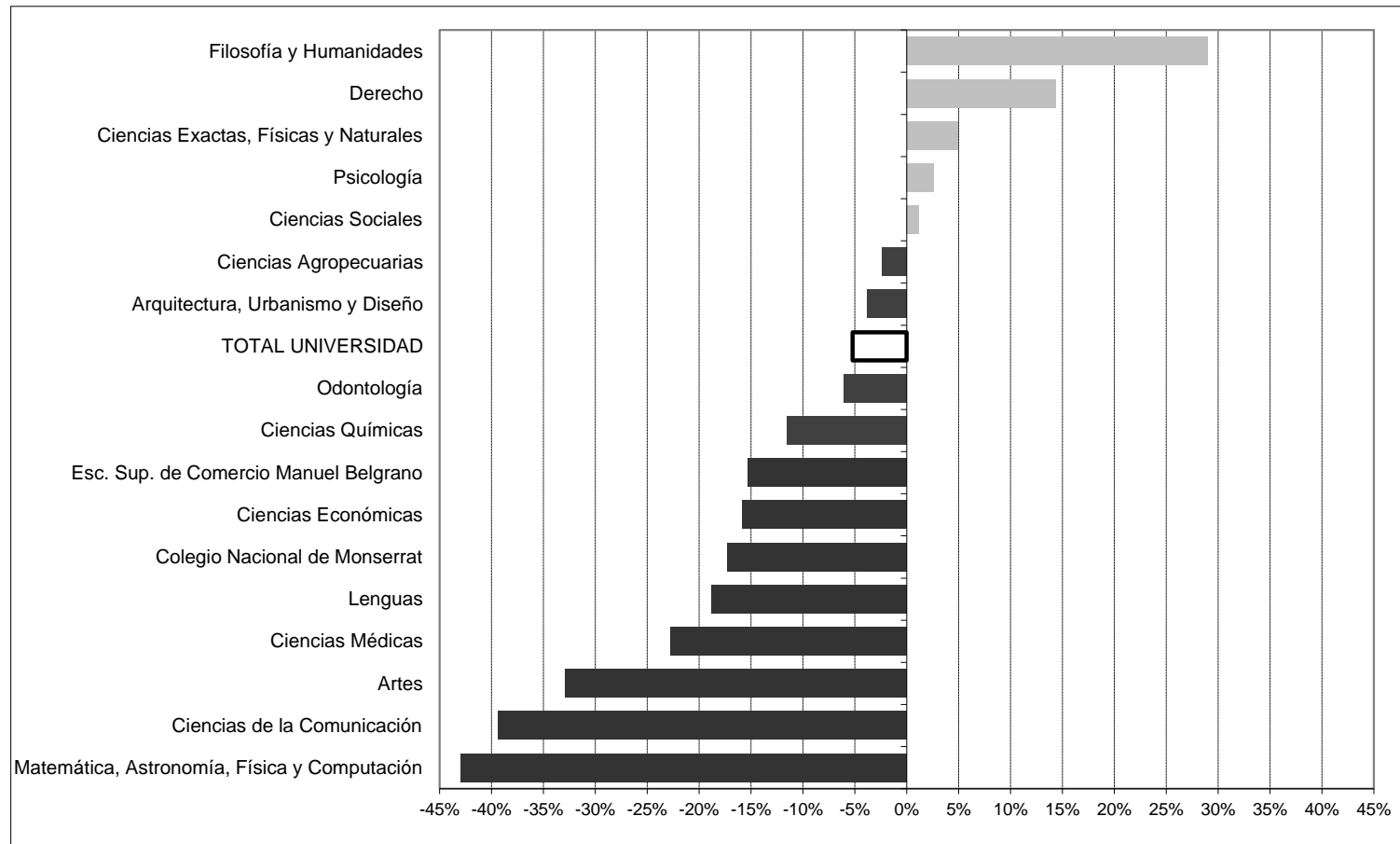

CUADRO A.4: ESTUDIANTES DE POSGRADO SEGÚN ÁREA DE ESTUDIO Y DEPENDENCIA - Período 2008-2018

ÁREA Y DEPENDENCIA	2008	2009	2010	2011	2012	2013	2014	2015	2016	2017	2018
TOTAL UNIVERSIDAD	7.975	7.380	7.371	9.191	9.435	10.364	9.798	13.312	9.795	9.711	9.616
ÁREA CIENCIAS NATURALES, BÁSICAS Y APLICADAS	1.318	1.654	1.789	2.123	1.451	2.371	1.901	2.122	1.826	1.753	1.571
CS. EXACTAS, FÍSICAS Y NATURALES	442	597	655	671	562	679	611	1.017	671	739	517
CIENCIAS QUÍMICAS	343	424	445	468	439	327	433	371	408	449	443
MATEMÁTICA, ASTRONOMÍA, FÍSICA Y COMPUTACIÓN	188	207	220	253	243	363	312	381	330	307	299
CIENCIAS AGROPECUARIAS	345	426	469	731	207	1.002	545	353	417	258	312
ÁREA CIENCIAS SOCIALES	1.825	2.027	2.344	2.561	3.438	3.628	4.242	3.129	3.341	3.288	3.335
DERECHO	441	632	969	882	1.146	1.323	1.543	479	682	594	583
CIENCIAS SOCIALES	828	864	701	969	1.268	1.390	1.612	1.601	1.660	1.683	1.649
CIENCIAS DE LA COMUNICACIÓN	61	63	66	92	141	83	91	86
CIENCIAS ECONÓMICAS	416	408	538	492	690	584	694	607	590	556	655
ARQUITECTURA, URBANISMO Y DISEÑO	140	123	136	157	271	265	301	301	326	364	362
ÁREA CIENCIAS DE LA SALUD	3.619	2.671	2.148	3.175	3.077	3.162	2.124	6.527	3.267	3.258	3.223
CIENCIAS MÉDICAS	3.460	2.487	1.903	2.914	2.792	2.755	1.490	5.920	2.586	2.471	2.306
ODONTOLOGÍA	115	93	148	167	200	257	263	231	326	204	243
PSICOLOGÍA	44	91	97	94	85	150	371	376	355	583	674
ÁREA CIENCIAS HUMANAS	1.213	1.028	1.090	1.332	1.469	1.203	1.531	1.534	1.361	1.412	1.487
FILOSOFÍA Y HUMANIDADES	1.025	820	854	965	1.120	844	960	1.064	985	900	1.082
ARTES	55	24	152	105	81	150	81
LENGUAS	188	208	236	367	294	335	419	365	295	362	324

**Gráfico 5: Tasa de crecimiento anual de estudiantes de posgrado según dependencia
2017-2018**

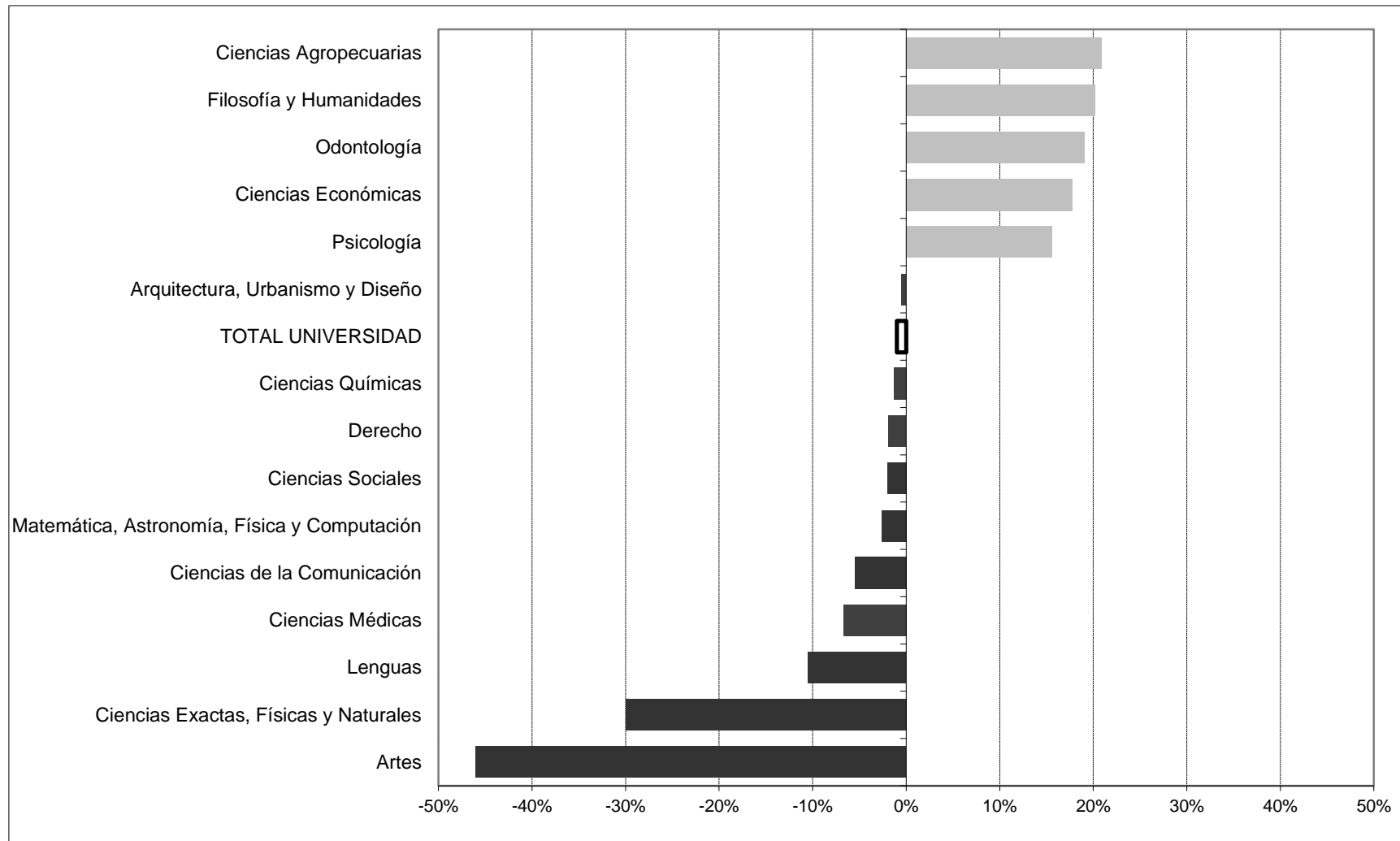

CUADRO A.5: NUEVOS INSCRIPTOS DE POSGRADO SEGÚN ÁREA DE ESTUDIO Y DEPENDENCIA - Período 2008-2018

ÁREA Y DEPENDENCIA	2008	2009	2010	2011	2012	2013	2014	2015	2016	2017	2018
TOTAL UNIVERSIDAD	1.840	2.371	2.132	2.854	2.264	2.529	3.001	2.449	2.615	2.206	2.277
ÁREA CS. NATURALES, BÁSICAS Y APLICADAS	385	505	403	625	430	565	473	435	541	408	506
CS. EXACTAS, FÍSICAS Y NATURALES	149	218	168	157	124	148	135	149	162	206	135
CIENCIAS QUÍMICAS	83	102	60	113	139	88	128	76	113	61	104
MATEMÁTICA, ASTRONOMÍA, FÍSICA Y COMPUTACIÓN	77	63	50	87	70	82	87	102	74	45	55
CIENCIAS AGROPECUARIAS	76	122	125	268	97	247	123	108	192	96	212
ÁREA CIENCIAS SOCIALES	572	929	730	893	768	832	1.038	855	1.002	773	728
DERECHO	75	152	179	214	107	251	350	192	250	185	159
CIENCIAS SOCIALES	246	422	228	380	383	295	421	267	446	352	271
CIENCIAS DE LA COMUNICACIÓN				61	24	25	31	62	...	13	24
CIENCIAS ECONÓMICAS	181	261	253	159	187	149	165	147	189	121	207
ARQUITECTURA, URBANISMO Y DISEÑO	70	94	70	79	67	112	71	187	117	102	67
ÁREA CIENCIAS DE LA SALUD	691	603	644	801	729	898	1.064	805	917	691	780
CIENCIAS MÉDICAS	638	528	585	722	672	735	781	714	687	523	511
ODONTOLOGÍA	48	35	55	60	43	105	45	48	84	51	53
PSICOLOGÍA	5	40	4	19	14	58	238	43	146	117	216
ÁREA CIENCIAS HUMANAS	192	334	355	535	337	234	426	354	155	334	263
FILOSOFÍA Y HUMANIDADES	143	292	325	369	285	166	259	252	125	205	191
ARTES	0	0	39	66	...	0	53
LENGUAS	49	42	30	166	52	68	128	36	30	129	19

**Gráfico 6: Tasa de crecimiento anual de nuevos inscriptos de posgrado según dependencia
2017-2018**

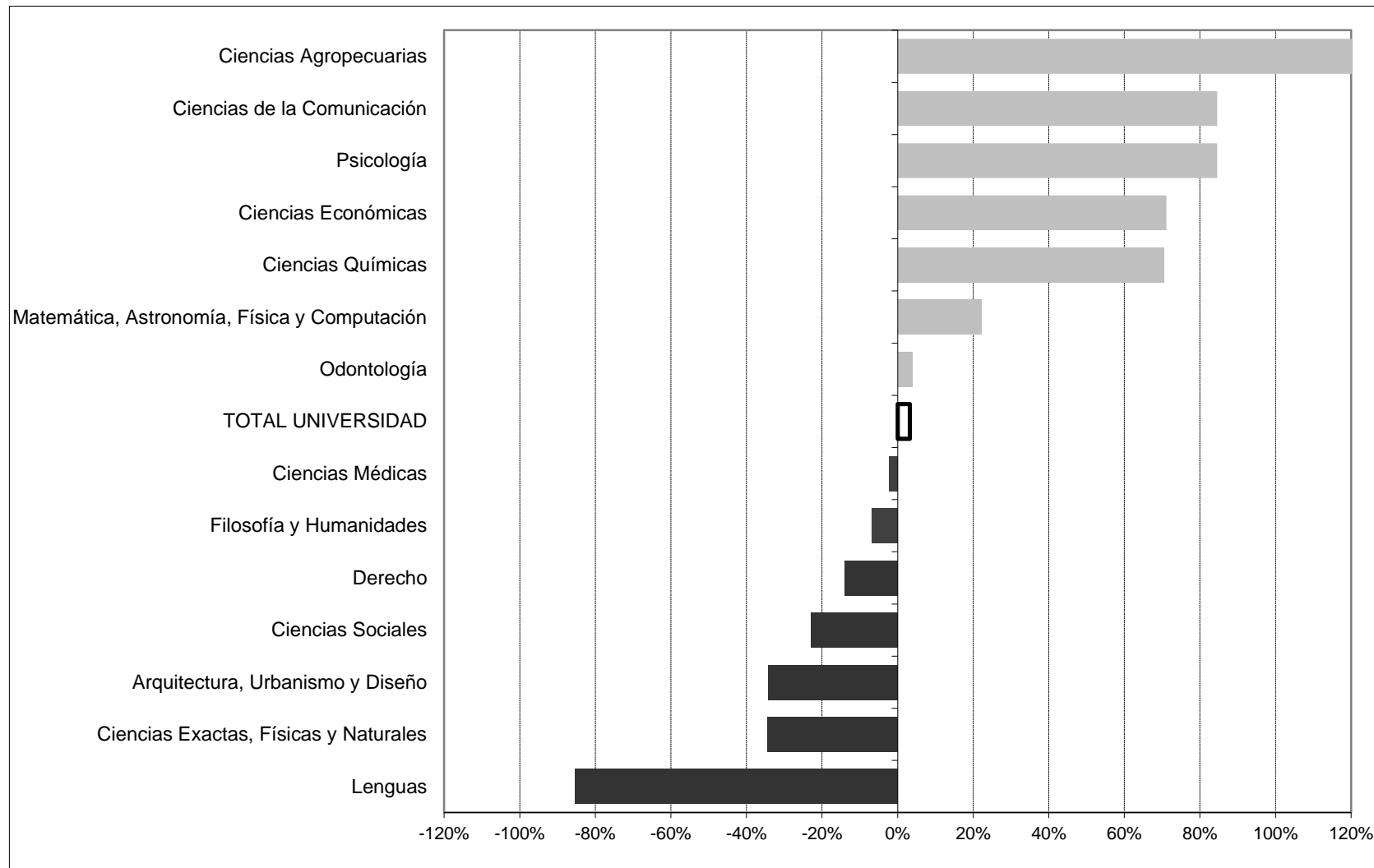

CUADRO A.6: EGRESADOS DE POSGRADO SEGÚN ÁREA DE ESTUDIO Y DEPENDENCIA - Período 2008-2018

ÁREA Y DEPENDENCIA	2008	2009	2010	2011	2012	2013	2014	2015	2016	2017	2018
TOTAL UNIVERSIDAD	760	920	975	884	910	1.043	1.031	1.195	1.212	1.112	1.079
ÁREA CS. NATURALES, BÁSICAS Y APLICADAS	106	159	169	184	195	253	253	353	261	258	234
CS. EXACTAS, FÍSICAS Y NATURALES	45	25	53	73	78	63	98	109	76	81	75
CIENCIAS QUÍMICAS	21	53	65	56	44	90	68	73	67	94	85
MATEMÁTICA, ASTRONOMÍA, FÍSICA Y COMPUTACIÓN	7	16	16	18	26	45	20	37	40	34	41
CIENCIAS AGROPECUARIAS	33	65	35	37	47	55	67	134	78	49	33
ÁREA CIENCIAS SOCIALES	143	111	172	181	176	301	296	329	386	367	244
DERECHO	47	33	46	60	68	72	51	55	216	234	37
CIENCIAS SOCIALES	54	44	53	46	51	72	88	143	76	68	70
CIENCIAS DE LA COMUNICACIÓN	5	1	2	1	1	1	1	0	0	3	5
CIENCIAS ECONÓMICAS	33	27	59	60	43	136	143	110	83	47	117
ARQUITECTURA, URBANISMO Y DISEÑO	4	6	12	14	13	20	13	21	11	15	15
ÁREA CIENCIAS DE LA SALUD	491	615	553	490	483	422	404	426	490	391	471
CIENCIAS MÉDICAS	475	590	519	469	467	403	380	407	434	317	407
ODONTOLOGÍA	12	20	22	18	7	13	14	14	40	41	49
PSICOLOGÍA	4	5	12	3	9	6	10	5	16	33	15
ÁREA CIENCIAS HUMANAS	20	35	81	29	56	67	78	87	75	96	130
FILOSOFÍA Y HUMANIDADES	16	29	73	21	43	39	42	60	50	42	65
ARTES	0	0	1	0	1	6	1	3	1	18	23
LENGUAS	4	6	7	8	12	22	35	24	24	36	42

**Gráfico 7: Tasa de crecimiento anual de egresados de posgrado según dependencia
2017-2018**

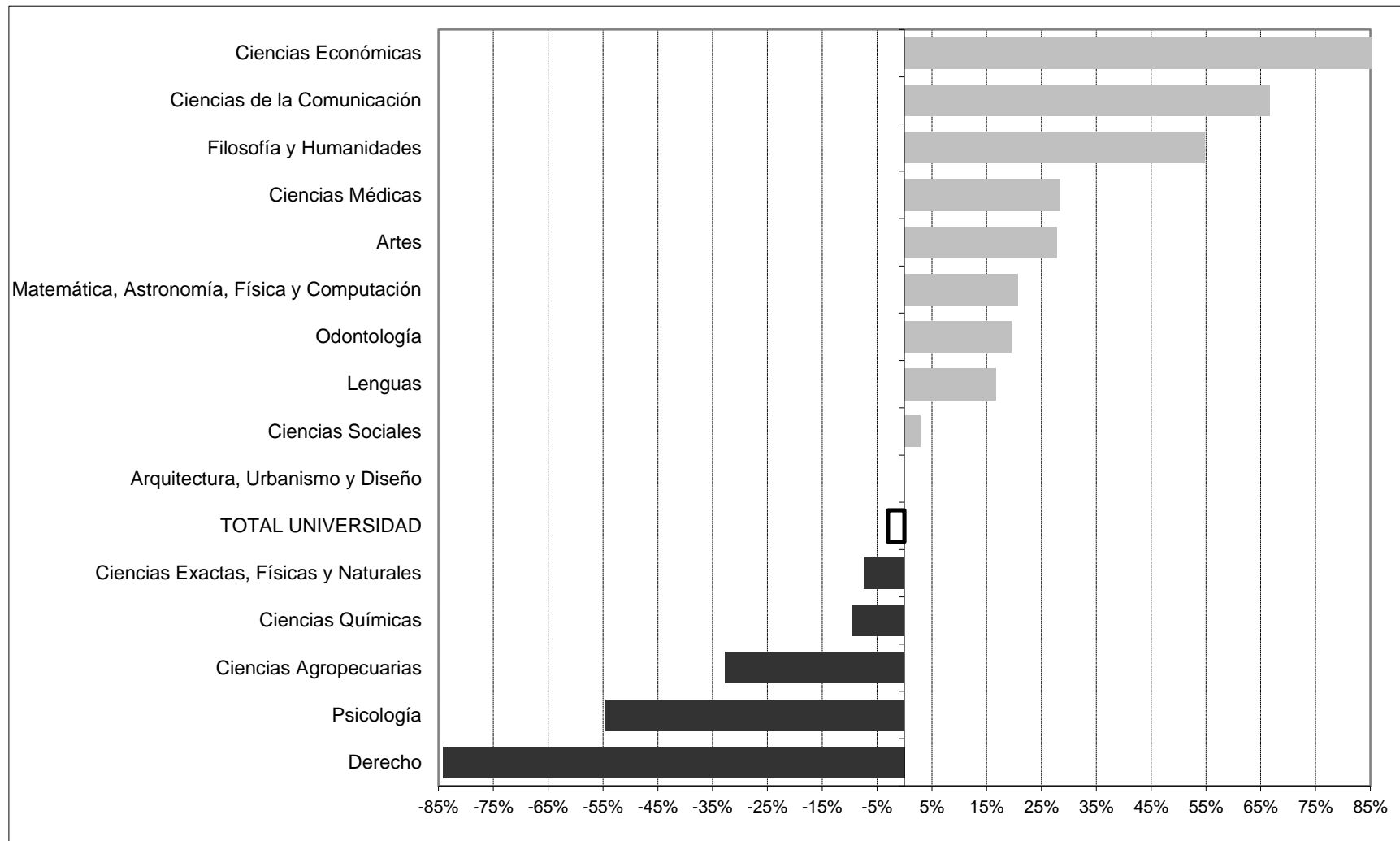

**GRÁFICO 8: EVOLUCIÓN DEL TOTAL DE ESTUDIANTES, NUEVOS INSCRIPTOS Y EGRESADOS DE NIVEL SECUNDARIO
PERÍODO 2008 - 2018**

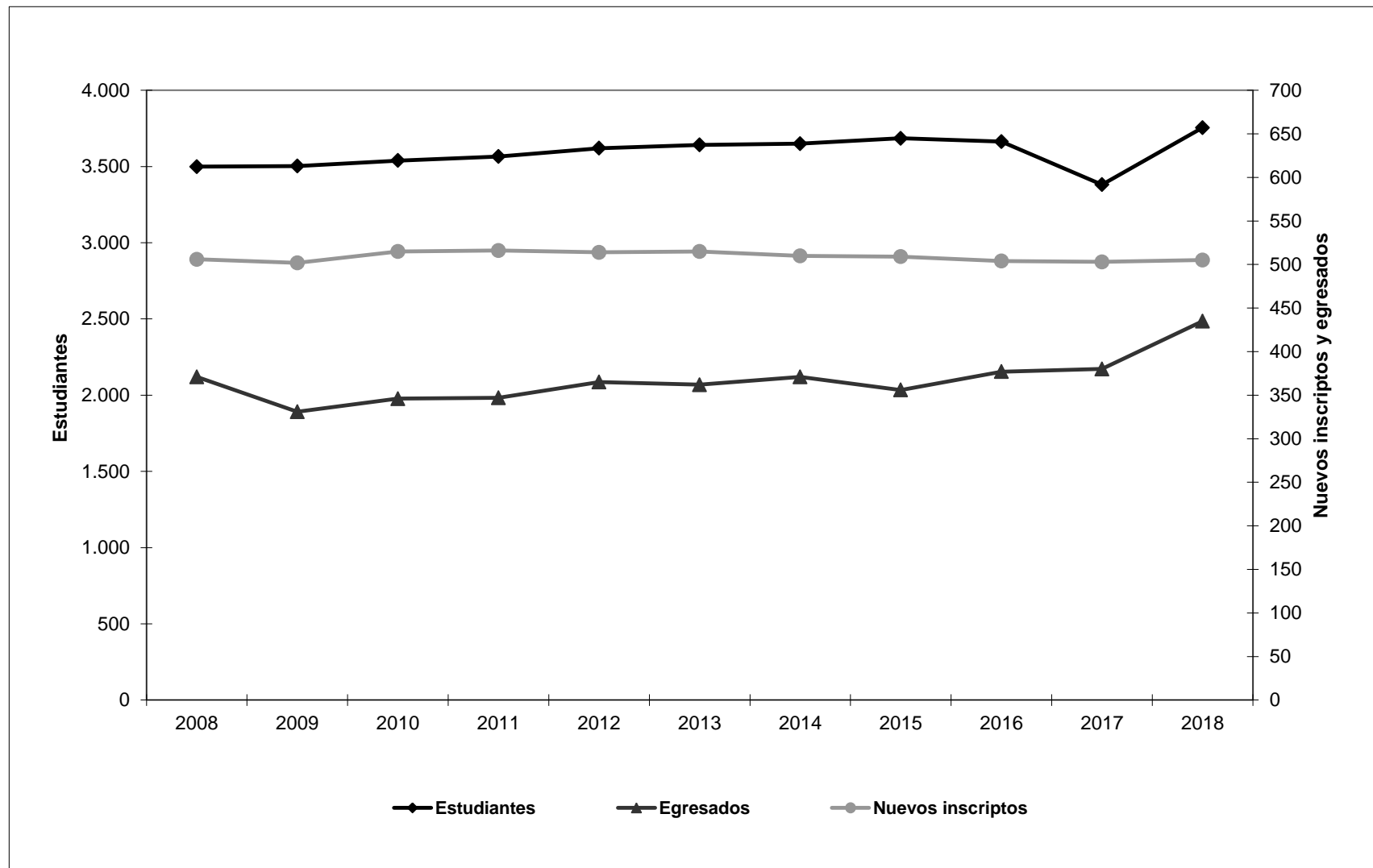

A.7: ESTUDIANTES DE NIVEL SECUNDARIO SEGÚN COLEGIO Y SEXO - Período 2008-2018

	Colegio	2008	2009	2010	2011	2012	2013	2014	2015	2016	2017	2018
AMBOS SEXOS	TOTAL	3.499	3.503	3.539	3.565	3.620	3.642	3.650	3.685	3.663	3.381	3.755
	Colegio Nacional de Monserrat	1.576	1.582	1.603	1.628	1.673	1.697	1.684	1.713	1.655	1.527	1.723
	Escuela Sup. de Comercio Manuel Belgrano	1.923	1.921	1.936	1.937	1.947	1.945	1.966	1.972	2.008	1.854	2.032
VARONES	TOTAL	1.798	1.761	1.764	1.751	1.737	1.724	1.699	1.766	1.802	1.646	1.792
	Colegio Nacional de Monserrat	787	753	753	745	764	728	712	770	808	714	789
	Escuela Sup. de Comercio Manuel Belgrano	1.011	1.008	1.011	1.006	973	996	987	996	994	932	1.003
MUJERES	TOTAL	1.701	1.742	1.775	1.814	1.883	1.918	1.951	1.919	1.861	1.735	1.963
	Colegio Nacional de Monserrat	789	829	850	883	909	969	972	943	847	813	934
	Escuela Sup. de Comercio Manuel Belgrano	912	913	925	931	974	949	979	976	1.014	922	1.029

A.8: INGRESANTES DE NIVEL SECUNDARIO SEGÚN COLEGIO Y SEXO - Período 2008-2018

	Colegio	2008	2009	2010	2011	2012	2013	2014	2015	2016	2017	2018
AMBOS SEXOS	TOTAL	506	502	515	516	514	515	510	509	504	503	505
	Colegio Nacional de Monserrat	249	245	255	255	255	255	246	243	242	241	243
	Escuela Sup. de Comercio Manuel Belgrano	257	257	260	261	259	260	264	266	262	262	262
VARONES	TOTAL	227	234	266	251	242	232	263	250	256	235	222
	Colegio Nacional de Monserrat	113	102	125	118	118	91	128	119	130	109	100
	Escuela Sup. de Comercio Manuel Belgrano	114	132	141	133	124	141	135	131	126	126	122
MUJERES	TOTAL	279	268	249	265	272	283	247	259	248	268	283
	Colegio Nacional de Monserrat	136	143	130	137	137	164	118	124	112	132	143
	Escuela Sup. de Comercio Manuel Belgrano	143	125	119	128	135	119	129	135	136	136	140

A.9: EGRESADOS DE NIVEL SECUNDARIO SEGÚN COLEGIO Y SEXO - Período 2008-2018

	Colegio	2008	2009	2010	2011	2012	2013	2014	2015	2016	2017	2018
AMBOS SEXOS	TOTAL	371	331	346	347	365	362	371	356	377	380	435
	Colegio Nacional de Monserrat	185	154	186	179	180	195	182	172	203	226	241
	Escuela Sup. de Comercio Manuel Belgrano	186	177	160	168	185	167	189	184	174	154	194
VARONES	TOTAL	180	168	192	182	168	176	155	148	180	159	204
	Colegio Nacional de Monserrat	90	77	103	91	88	86	70	75	91	93	112
	Escuela Sup. de Comercio Manuel Belgrano	90	91	89	91	80	90	85	73	89	66	92
MUJERES	TOTAL	191	163	154	165	197	186	216	208	197	221	231
	Colegio Nacional de Monserrat	95	77	83	88	92	109	112	97	112	133	129
	Escuela Sup. de Comercio Manuel Belgrano	96	86	71	77	105	77	104	111	85	88	102

CUADRO A.10: CARGOS DOCENTES SEGÚN DEPENDENCIA. Período 2008-2018

DEPENDENCIA	2008	2009	2010	2011	2012	2013	2014	2015	2016	2017	2018
TOTAL UNIVERSIDAD	8.480	8.722	8.933	9.156	9.347	9.324	9.500	9.686	9.875	9.761	9.817
CIENCIAS EXACTAS, FÍSICAS Y NATURALES	1.159	1.139	1.159	1.178	1.182	1.168	1.175	1.173	1.194	1.180	1.219
CIENCIAS QUÍMICAS	510	579	591	595	599	587	612	660	672	596	632
MATEMÁTICA, ASTRONOMÍA, FÍSICA Y COMPUTACIÓN	268	270	290	301	299	302	300	314	327	311	315
CIENCIAS AGROPECUARIAS	359	361	388	402	401	415	419	408	384	407	431
DERECHO	1.146	1.178	1.207	1.215	1.224	1.268	1.298	1.323	911	908	889
CIENCIAS SOCIALES	214	204	221
CIENCIAS DE LA COMUNICACIÓN	294	317	329
CIENCIAS ECONÓMICAS	645	693	698	708	733	741	744	780	765	753	708
ARQUITECTURA, URBANISMO Y DISEÑO	600	628	666	689	702	704	725	753	791	806	793
CIENCIAS MÉDICAS	1.549	1.558	1.565	1.630	1.732	1.638	1.686	1.659	1.686	1.613	1.621
ODONTOLOGÍA	467	466	465	471	490	492	499	506	511	508	511
PSICOLOGÍA	251	271	270	269	283	291	294	298	339	355	358
FILOSOFÍA Y HUMANIDADES	691	701	734	753	514	530	550	556	578	562	577
ARTES	274	294	293	298	311	304	310
LENGUAS	273	295	303	322	333	334	337	381	370	362	373
ESCUELA SUPERIOR DE COMERCIO MANUEL BELGRANO	195	191	200	199	192	189	191	176	169	221	169
COLEGIO NACIONAL DE MONSERRAT	122	129	125	130	132	129	129	159	146	143	141
LABORATORIO DE HEMODERIVADOS	46	59	60	71	40	38	35	32	35	36	33
OBSERVATORIO ASTRONÓMICO	132	136	128	140	133	132	142	138	62	58	64
RECTORADO Y SUS SECRETARÍAS	65	66	82	81	83	71	70	71	115	116	122
HOSPITAL NACIONAL DE MATERNIDAD	2	2	2	2	1	1	1	1	1	1	1

**Gráfico 9: Tasa de crecimiento anual de Cargos Docentes
2017-2018**

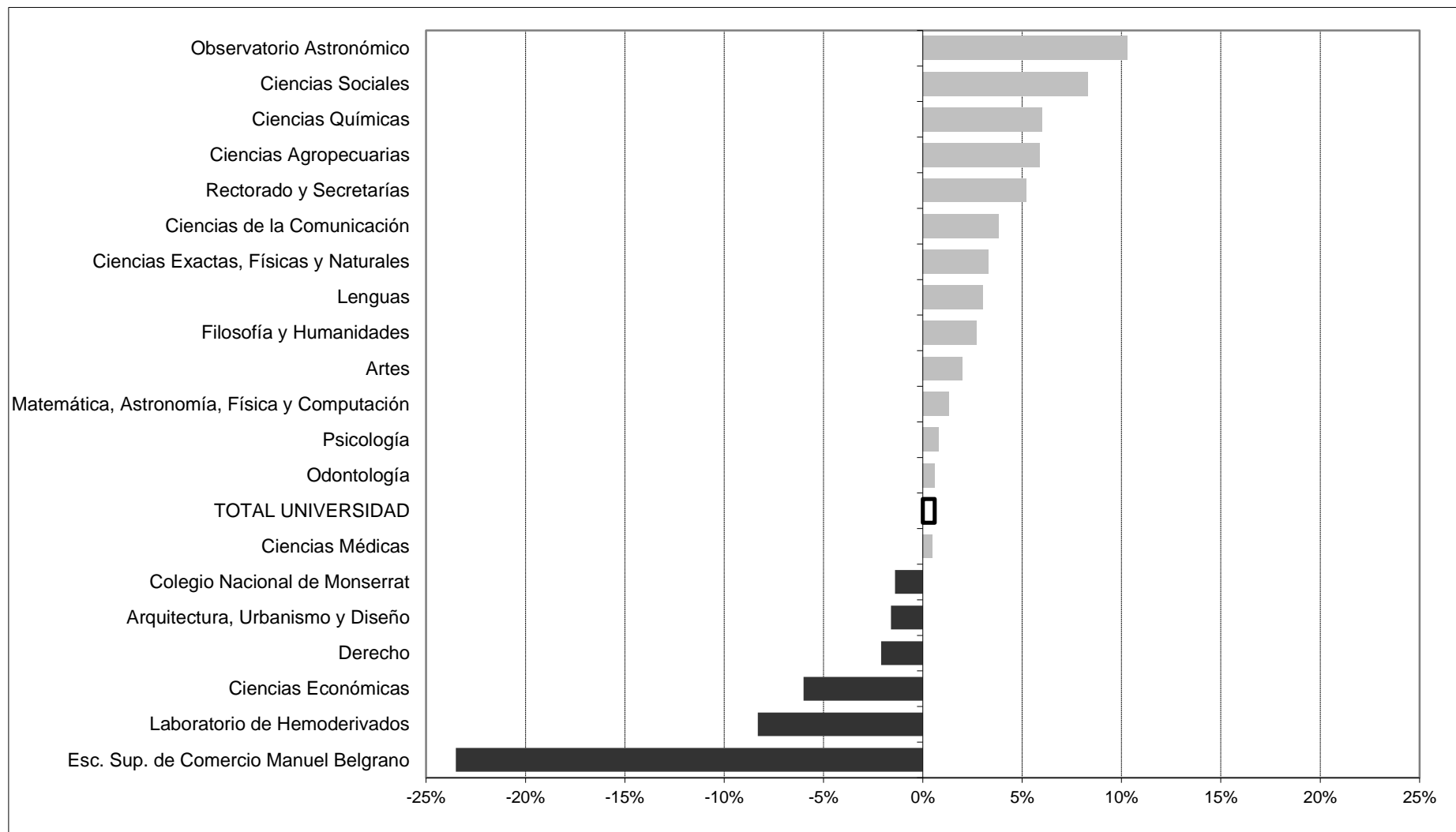

CUADRO A.11: CARGOS NO DOCENTES SEGÚN DEPENDENCIA. Período 2008-2018

DEPENDENCIA	2008	2009	2010	2011	2012	2013	2014	2015	2016	2017	2018
TOTAL UNIVERSIDAD	2.797	2.805	2.834	2.768	2.847	2.823	2.933	3.130	3.104	3.286	3.258
CIENCIAS EXACTAS, FÍSICAS Y NATURALES	123	121	122	128	132	131	143	151	143	140	132
CIENCIAS QUÍMICAS	83	80	83	87	87	85	92	92	98	96	93
MATEMÁTICA, ASTRONOMÍA, FÍSICA Y COMPUTACIÓN	63	49	45	67	49	50	54	58	56	56	56
CIENCIAS AGROPECUARIAS	48	63	67	53	71	72	73	75	76	78	81
DERECHO	140	139	136	142	144	142	141	158	98	97	87
CIENCIAS SOCIALES	49	50	46
CIENCIAS DE LA COMUNICACIÓN	29	26	28
CIENCIAS ECONÓMICAS	66	66	64	61	70	72	82	78	81	79	78
ARQUITECTURA, URBANISMO Y DISEÑO	87	88	86	90	86	81	89	88	87	83	90
CIENCIAS MÉDICAS	402	407	398	404	414	396	408	410	404	391	390
ODONTOLOGÍA	146	144	143	144	142	143	152	149	145	141	141
PSICOLOGÍA	30	30	41	41	43	46	45	49	51	52	51
FILOSOFÍA Y HUMANIDADES	101	97	101	106	76	77	82	86	88	92	91
ARTES	33	36	41	42	45	47	46
LENGUAS	26	27	33	34	33	32	40	46	45	51	50
ESCUELA SUPERIOR DE COMERCIO MANUEL BELGRANO	38	49	48	49	47	53	52	58	55	52	57
COLEGIO NACIONAL DE MONSERRAT	49	33	32	33	32	30	30	29	25	22	27
LABORATORIO DE HEMODERIVADOS	270	269
HOSPITAL NACIONAL DE CLÍNICAS	467	468	462	451	490	487	486	623	615	606	580
HOSPITAL NACIONAL DE MATERNIDAD	259	258	264	252	255	244	247	261	245	240	242
RECTORADO Y SUS SECRETARÍAS	493	477	504	518	527	536	561	557	569	553	565
OTRAS DEPENDENCIAS	176	209	205	108	116	110	115	120	100	64	58

**Gráfico 10: Tasa de crecimiento anual de Cargos No Docentes
2017-2018**

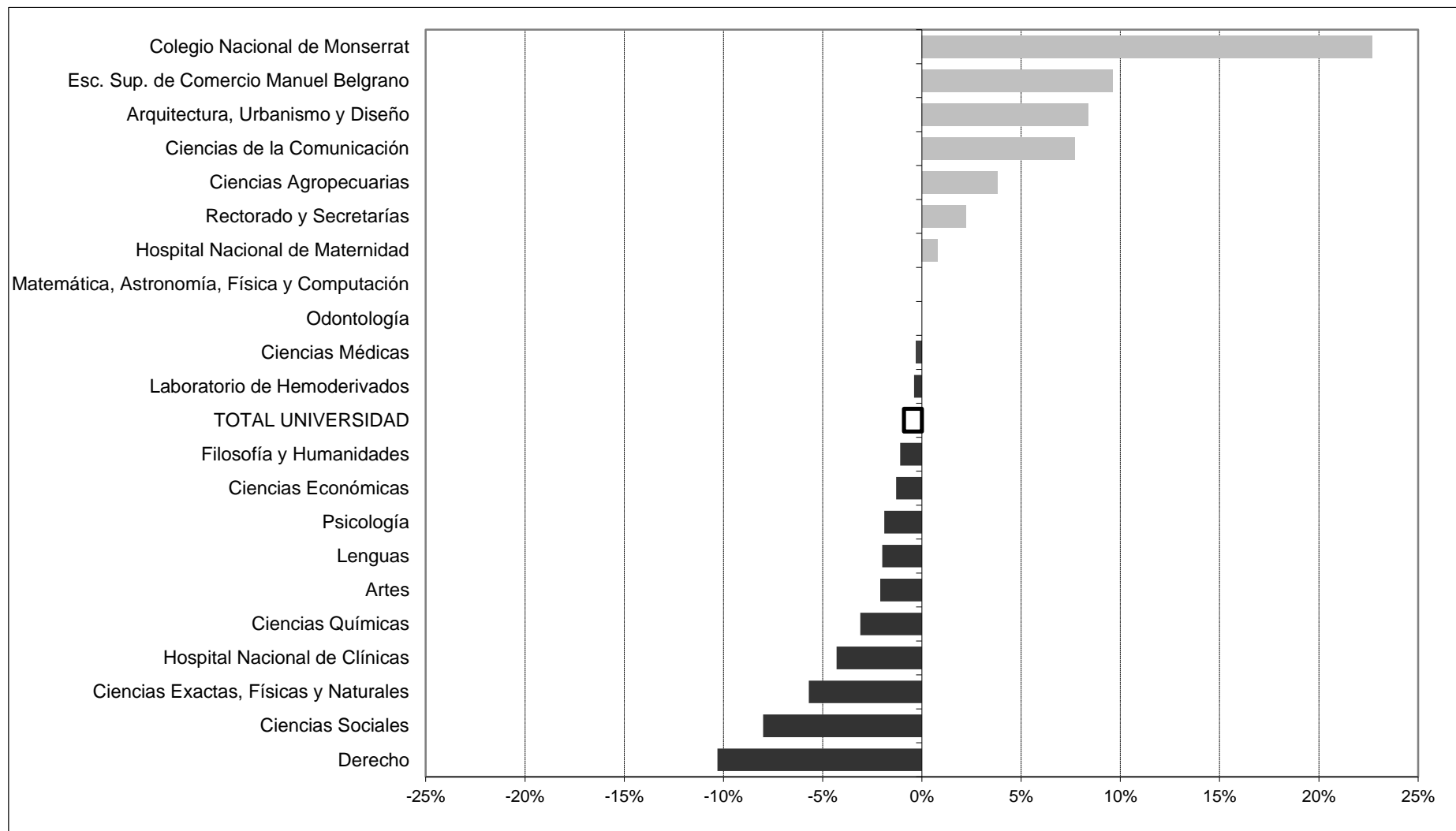

**GRÁFICO 11: EVOLUCIÓN DEL TOTAL DE CARGOS DOCENTES Y NODOCENTES DE LA UNC
PERÍODO 2008 - 2018**

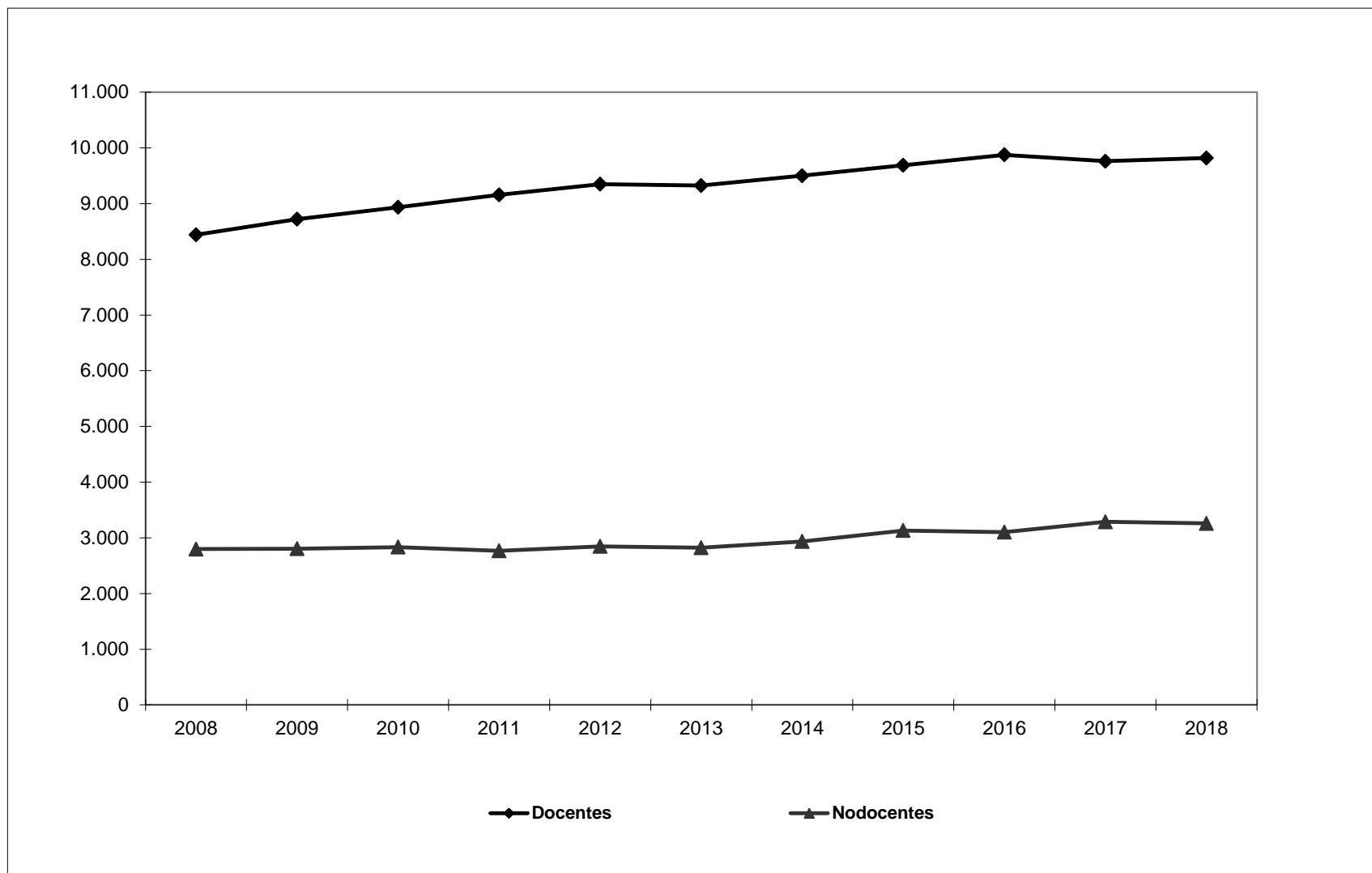

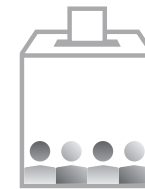

SECCIÓN 2

Total de estudiantes, nuevos inscriptos y reinscriptos de carreras de pregrado y grado

CUADRO B.1: ESTUDIANTES, NUEVOS INSCRIPTOS Y REINSCRIPTOS POR SEXO SEGÚN ÁREA DE ESTUDIO, DEPENDENCIA Y CARRERA - Año 2018

ÁREA, DEPENDENCIA Y CARRERA	ESTUDIANTES					NUEVOS INSCRIPTOS					REINSCRIPTOS				
	Total	Varones		Mujeres		Total	Varones		Mujeres		Total	Varones		Mujeres	
	cantidad	cantidad	%	cantidad	%	cantidad	cantidad	%	cantidad	%	cantidad	cantidad	%	cantidad	%
TOTAL UNIVERSIDAD	132.012	48.933	37,1	83.079	62,9	32.145	11.897	37,0	20.248	63,0	99.867	37.036	37,1	62.831	62,9
ÁREA CIENCIAS NATURALES, BÁSICAS Y APLICADAS	20.576	11.925	58,0	8.651	42,0	5.254	3.093	58,9	2.161	41,1	15.322	8.832	57,6	6.490	42,4
CIENCIAS EXACTAS, FÍSICAS Y NATURALES	11.290	7.289	64,6	4.001	35,4	2.858	1.848	64,7	1.010	35,3	8.432	5.441	64,5	2.991	35,5
Ing. Civil	1.736	1.227		509		382	248		134		1.354	979		375	
Ing. Electromecánica	250	235		15		136	129		7		114	106		8	
Ing. Mecánica Electricista	299	281		18		0	0		0		299	281		18	
Ing. Mecánica	480	446		34		120	106		14		360	340		20	
Ing. Ambiental	690	242		448		246	106		140		444	136		308	
Ing. Biomédica	1.039	535		504		299	146		153		740	389		351	
Ing. Aeronáutica	484	389		95		127	91		36		357	298		59	
Ing. Agrimensor	277	187		90		58	45		13		219	142		77	
Ing. Química	802	363		439		182	80		102		620	283		337	
Ing. Industrial	903	628		275		219	156		63		684	472		212	
Ciencias Geológicas	583	322		261		99	61		38		484	261		223	
Ciencias Biológicas	1.201	413		788		265	108		157		936	305		631	
Prof. en Ciencias Biológicas	401	102		299		108	27		81		293	75		218	
Ing. Electrónica	505	454		51		97	82		15		408	372		36	
Ing. en Computación	1.102	976		126		298	259		39		804	717		87	
Constructor	209	169		40		89	74		15		120	95		25	
Téc. Mecánico Electricista*	329	320		9		133	130		3		196	190		6	
CIENCIAS QUÍMICAS	3.860	976	25,3	2.884	74,7	939	289	30,8	650	69,2	2.921	687	23,5	2.234	76,5
Ciclo Básico	1237	283		954		0	0		0		1.237	283		954	
Lic. en Química	203	97		106		66	31		35		137	66		71	
Lic. en Biotecnología	293	116		177		293	116		177		0	0		0	
Farmacia	798	209		589		195	52		143		603	157		446	
Bioquímica	1329	271		1.058		385	90		295		944	181		763	
MATEMÁTICA, ASTRONOMÍA, FÍSICA Y COMPUTACIÓN	2.735	1.821	66,6	914	33,4	928	621	66,9	307	33,1	1.807	1.200	66,4	607	33,6
Lic. en Matemática	296	164		132		95	55		40		201	109		92	
Prof. en Matemática	382	128		254		152	58		94		230	70		160	
Lic. en Astronomía	362	189		173		121	61		60		241	128		113	
Lic. en Física	454	337		117		140	108		32		314	229		85	
Prof. en Física	75	49		26		29	17		12		46	32		14	
Lic. en Ciencias de la Computación	1.166	954		212		391	322		69		775	632		143	
CIENCIAS AGROPECUARIAS	2.691	1.839	68,3	852	31,7	529	335	63,3	194	36,7	2.162	1.504	69,6	658	30,4
Ing. Agronómica	2.454	1723		731		386	263		123		2.068	1.460		608	
Tec. Univeristario en Jardinería y Floricultura*	169	79		90		75	35		40		94	44		50	
Ing. Zootecnista	68	37		31		68	37		31		0	0		0	

* Carreras de pregrado

continúa

CUADRO B.1 (CONTINUACIÓN)

ÁREA, DEPENDENCIA Y CARRERA	ESTUDIANTES					NUEVOS INSCRIPTOS					REINSCRIPTOS				
	Total	Varones		Mujeres		Total	Varones		Mujeres		Total	Varones		Mujeres	
	cantidad	cantidad	%	cantidad	%	cantidad	cantidad	%	cantidad	%	cantidad	cantidad	%	cantidad	%
ÁREA CIENCIAS SOCIALES	49.414	20.029	40,5	29.385	59,5	9.543	3.932	41,2	5.611	58,8	39.871	16.097	40,4	23.774	59,6
DERECHO	13.602	5.086	37,4	8.516	62,6	2.124	816	38,4	1.308	61,6	11.478	4.270	37,2	7.208	62,8
Abogacía	12.813	4876		7.937		1.784	716		1.068		11.029	4.160		6.869	
Prof. en Ciencias Jurídicas	420	112		308		173	46		127		247	66		181	
Téc. Sup. Univ. en Asistencia en Investigación Penal*	53	31		22		53	31		22		0	0		0	
Notariado	316	67		249		114	23		91		202	44		158	
CIENCIAS SOCIALES	3.136	612	19,5	2.524	80,5	1.169	355	30,4	814	69,6	1.967	257	13,1	1.710	86,9
Lic. en Trabajo Social	2.349	251		2.098		549	65		484		1.800	186		1.614	
Lic. en Ciencia Política	511	243		268		406	195		211		105	48		57	
Lic. en Sociología	276	118		158		214	95		119		62	23		39	
CIENCIAS DE LA COMUNICACIÓN	5.488	2.196	40,0	3.292	60,0	1.405	571	40,6	834	59,4	4.083	1.625	39,8	2.458	60,2
Lic. en Comunicación Social	4.052	1667		2.385		803	347		456		3.249	1.320		1.929	
Prof. Universitario en Comunicación Social	141	40		101		61	14		47		80	26		54	
Tec. en Relaciones Públicas*	470	129		341		182	51		131		288	78		210	
Tec. en Comunicación y Turismo*	393	105		288		193	53		140		200	52		148	
Tec. en Periodismo Deportivo*	256	177		79		102	77		25		154	100		54	
Tec. en Comunicación para las Organizaciones Sociales*	2	0		2		0	0		0		2	0		2	
Tec. en Produc. y Realiz. en Med. Masivos*	174	78		96		64	29		35		110	49		61	
CIENCIAS ECONÓMICAS	14.298	6.132	42,9	8.166	57,1	2.484	1.100	44,3	1.384	55,7	11.814	5.032	42,6	6.782	57,4
Ciclo Básico de Ciencias Económicas	4.295	1918		2.377		2.247	1.022		1.225		2.048	896		1.152	
Contador Público	7.022	2825		4.197		19	5		14		7.003	2.820		4.183	
Lic. en Economía	654	384		270		23	14		9		631	370		261	
Lic. en Administración	1.978	899		1.079		31	11		20		1.947	888		1.059	
Prof. de Enseñanza Media y Sup. en Cs. Econ.	209	64		145		164	48		116		45	16		29	
Tec. en Gestión Universitaria**	140	42		98		0	0		0		140	42		98	
ARQUITECTURA, URBANISMO Y DISEÑO	11.170	5.292	47,4	5.878	52,6	1.786	850	47,6	936	52,4	9.384	4.442	47,3	4.942	52,7
Arquitectura	8.579	3.819		4.760		1.289	570		719		7.290	3.249		4.041	
Diseño Industrial	2.591	1.473		1.118		497	280		217		2.094	1.193		901	
ESC. SUP DE COMERCIO MANUEL BELGRANO	1.104	490	44,4	614	55,6	346	148	42,8	198	57,2	758	342	45,1	416	54,9
Analista Universitario de Sistemas Informáticos*	274	224		50		77	60		17		197	164		33	
Téc. Sup. Universitario en Admin. de Coop. y Mutuales*	64	17		47		22	5		17		42	12		30	
Téc. Sup. Universitario en Gestión Financiera*	265	81		184		95	34		61		170	47		123	
Téc. Sup. Universitario en Recursos Humanos*	351	77		274		105	17		88		246	60		186	
Téc. Sup. Universitario en Comercialización*	150	91		59		47	32		15		103	59		44	
COLEGIO NACIONAL DE MONSERRAT	616	221	35,9	395	64,1	229	92	40,2	137	59,8	387	129	33,3	258	66,7
Comunicador Visual*	165	59		106		63	27		36		102	32		70	
Martillero y Corredor Público*	262	128		134		97	47		50		165	81		84	
Técnico Superior en Bromatología*	189	34		155		69	18		51		120	16		104	

* Carreras de pregrado

** Oferta académica de pregrado para No Docentes de la UNC

continúa

CUADRO B.1 (CONTINUACIÓN)

ÁREA, DEPENDENCIA Y CARRERA	ESTUDIANTES					NUEVOS INSCRIPTOS					REINSCRIPTOS				
	Total	Varones		Mujeres		Total	Varones		Mujeres		Total	Varones		Mujeres	
	cantidad	cantidad	%	cantidad	%	cantidad	cantidad	%	cantidad	%	cantidad	cantidad	%	cantidad	%
ÁREA CIENCIAS DE LA SALUD	40.450	9.785	24,2	30.665	75,8	12.215	3.008	24,6	9.207	75,4	28.235	6.777	24,0	21.458	76,0
CIENCIAS MÉDICAS	20.666	5.447	26,4	15.219	73,6	7.355	1.885	25,6	5.470	74,4	13.311	3.562	26,8	9.749	73,2
Medicina	6.400	2.178		4.222		1.526	419		1.107		4.874	1.759		3.115	
Tec. en Laboratorio Clínico*	585	94		491		276	47		229		309	47		262	
Lic. en Kinesiólogía y Fisioterapia	3.483	1.437		2.046		1.562	676		886		1.921	761		1.160	
Lic. en Fonoaudiología	1.371	58		1.313		340	20		320		1.031	38		993	
Lic. en Producción de Bio-Imágenes	2.097	580		1.517		721	178		543		1.376	402		974	
Lic. en Enfermería	4.005	686		3.319		1.685	298		1.387		2.320	388		1.932	
Lic. en Nutrición	2.725	414		2.311		1.245	247		998		1.480	167		1.313	
ODONTOLOGÍA	3.960	998	25,2	2.962	74,8	798	223	27,9	575	72,1	3.162	775	24,5	2.387	75,5
Odontología	3.960	998		2.962		798	223		575		3.162	775		2.387	
PSICOLOGÍA	15.824	3.340	21,1	12.484	78,9	4.062	900	22,2	3.162	77,8	11.762	2.440	20,7	9.322	79,3
Tec. Universitario en Acompañamiento Terapéutico*	1.024	146		878		895	133		762		129	13		116	
Lic. en Psicología	13.013	2.900		10.113		2.815	696		2.119		10.198	2.204		7.994	
Prof. en Psicología	1.787	294		1.493		352	71		281		1.435	223		1.212	
ÁREA CIENCIAS HUMANAS	21.572	7.194	33,3	14.378	66,7	5.133	1.864	36,3	3.269	63,7	16.439	5.330	32,4	11.109	67,6
FILOSOFÍA Y HUMANIDADES	7.931	2.865	36,1	5.066	63,9	1.804	684	37,9	1.120	62,1	6.127	2.181	35,6	3.946	64,4
Lic. en Filosofía	613	371		242		151	86		65		462	285		177	
Prof. en Filosofía	286	154		132		103	59		44		183	95		88	
Lic. en Letras Clásicas	118	44		74		25	8		17		93	36		57	
Prof. en Letras Clásicas	46	10		36		14	3		11		32	7		25	
Lic. en Letras Modernas	1.041	256		785		185	38		147		856	218		638	
Téc. Instrumental de Corrector Literario*	603	123		480		196	51		145		407	72		335	
Prof. en Letras Modernas	465	80		385		106	23		83		359	57		302	
Lic. en Historia	995	563		432		171	107		64		824	456		368	
Lic. en Antropología	742	273		469		139	48		91		603	225		378	
Prof. en Historia	816	410		406		192	105		87		624	305		319	
Lic. en Ciencias de la Educación	980	211		769		247	69		178		733	142		591	
Prof. en Ciencias de la Educación	179	42		137		52	13		39		127	29		98	
Bibliotecología*	216	61		155		48	13		35		168	48		120	
Lic. en Bibliotecología y Documentación	198	49		149		55	9		46		143	40		103	
Archivología	310	72		238		64	16		48		246	56		190	
Lic. en Geografía	323	146		177		56	36		20		267	110		157	

* Carreras de pregrado

continúa

CUADRO B.1 (CONTINUACIÓN)

ÁREA, DEPENDENCIA Y CARRERA	ESTUDIANTES					NUEVOS INSCRIPTOS					REINSCRIPTOS				
	Total	Varones		Mujeres		Total	Varones		Mujeres		Total	Varones		Mujeres	
	cantidad	cantidad	%	cantidad	%	cantidad	cantidad	%	cantidad	%	cantidad	cantidad	%	cantidad	%
ARTES	6.661	3.002	45,1	3.659	54,9	1.580	711	45,0	869	55,0	5.081	2.291	45,1	2.790	54,9
Prof. en Perfeccionamiento Instrumental	46	22		24		2	1		1		44	21		23	
Lic. en Perfeccionamiento Instrumental	95	49		46		3	0		3		92	49		43	
Lic. en Interpretación Instrumental	96	56		40		56	30		26		40	26		14	
Prof. en Composición Musical	186	134		52		3	3		0		183	131		52	
Lic. en Composición Musical	740	572		168		171	122		49		569	450		119	
Lic. en Dirección Coral	116	52		64		30	14		16		86	38		48	
Prof. en Educación Musical	377	218		159		131	81		50		246	137		109	
Lic. en Pintura	190	43		147		1	0		1		189	43		146	
Lic. en Escultura	87	24		63		0	0		0		87	24		63	
Prof. Sup. de Educación en Artes Plásticas	163	32		131		0	0		0		163	32		131	
Lic. en Grabado	113	16		97		0	0		0		113	16		97	
Lic. en Teatro	1.090	344		746		342	116		226		748	228		520	
Prof. de Teatro	219	58		161		76	20		56		143	38		105	
Lic. Cine y T.V.	2.131	1.129		1.002		445	249		196		1.686	880		806	
Lic. en Artes Visuales	1.012	253		759		320	75		245		692	178		514	
LENGUAS	6.980	1.327	19,0	5.653	81,0	1.749	469	26,8	1.280	73,2	5.231	858	16,4	4.373	83,6
Lic. en Lengua y Literatura Castellana	20	3		17		0	0		0		20	3		17	
Prof. en Lengua y Literatura Castellana	18	3		15		0	0		0		18	3		15	
Prof. en Español Lengua Materna y Lengua Extranjera	266	55		211		76	14		62		190	41		149	
Lic. en Español Lengua Materna y Lengua Extranjera	178	39		139		51	14		37		127	25		102	
Lic. en Lengua y Literatura Inglesas	678	118		560		124	29		95		554	89		465	
Traductorado Público Nacional de Inglés	3.331	640		2.691		893	228		665		2.438	412		2.026	
Prof. de Lengua Inglesa	1.592	260		1.332		354	93		261		1.238	167		1.071	
Lic. en Lengua y Literatura Francesas	31	9		22		12	4		8		19	5		14	
Traductorado Público Nacional de Francés	114	31		83		32	15		17		82	16		66	
Prof. de Lengua Francesa	60	16		44		22	8		14		38	8		30	
Lic. en Lengua y Literatura Italianas	53	6		47		11	3		8		42	3		39	
Traductorado Público Nacional de Italiano	189	39		150		64	23		41		125	16		109	
Prof. en Lengua Italiana	104	11		93		20	4		16		84	7		77	
Lic. en Lengua y Literatura Alemanas	28	8		20		4	1		3		24	7		17	
Traductorado Público Nacional de Alemán	119	42		77		26	15		11		93	27		66	
Prof. de Lengua Alemana	60	16		44		14	3		11		46	13		33	
Prof. de Portugués	139	31		108		46	15		31		93	16		77	

GRÁFICO 12: NUEVOS INSCRIPTOS Y REINSCRIPTOS POR DEPENDENCIA - Año 2018

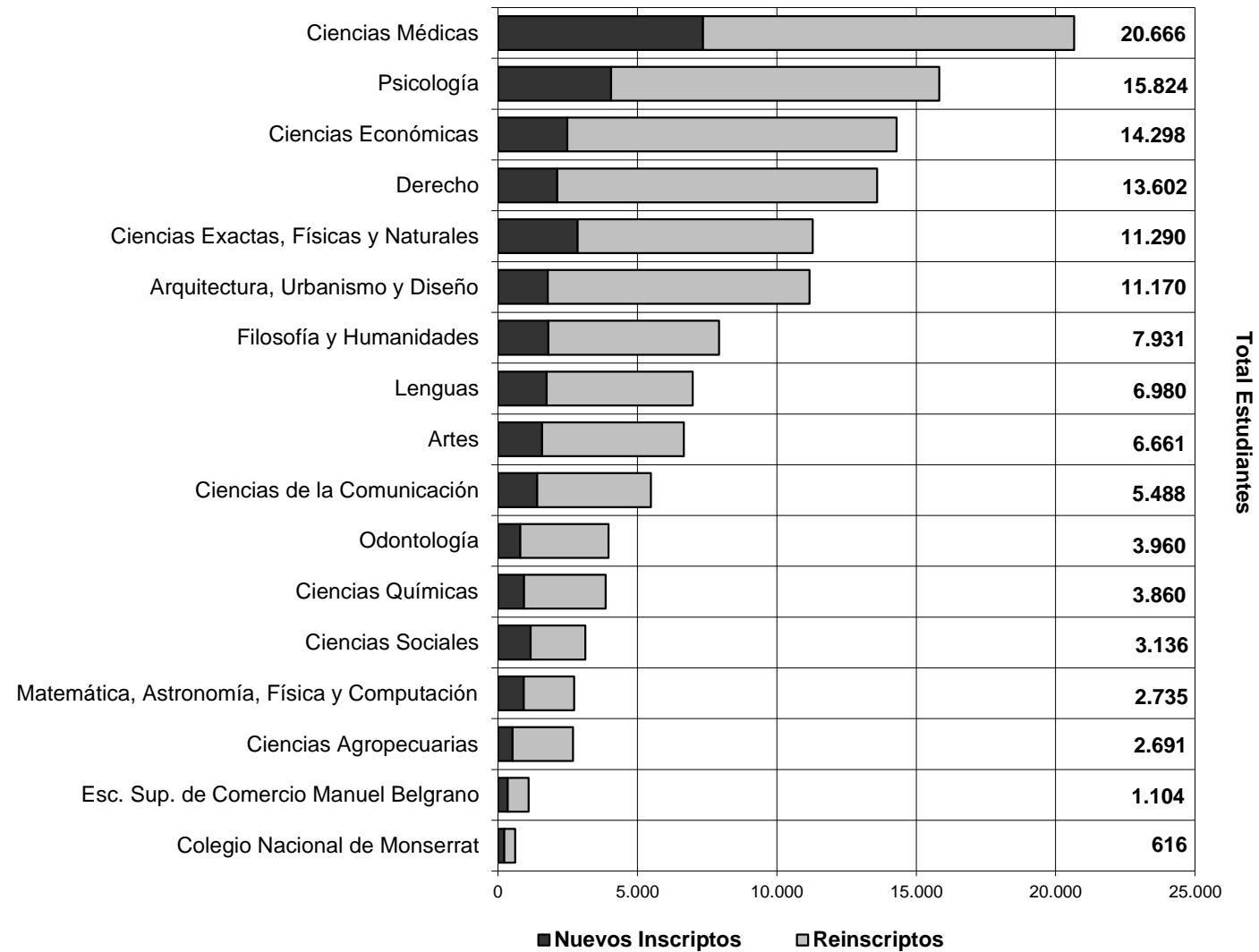

CUADRO B.2: ESTUDIANTES POR EDAD SEGÚN ÁREA DE ESTUDIO Y DEPENDENCIA - Año 2018

ÁREA Y DEPENDENCIA	TOTAL	EDAD (en años)																Sin datos
		17	18	19	20	21	22	23	24	25	26	27	28	29	30-34	35-39	40 y +	
TOTAL UNIVERSIDAD	132.012	13	6.066	11.247	12.557	12.186	11.871	11.126	9.942	8.316	6.920	5.862	4.861	3.922	11.771	6.609	8.600	143
ÁREA CIENCIAS NATURALES, BÁSICAS Y APLICADAS	20.576	4	946	1.997	2.508	2.334	2.162	1.819	1.572	1.322	1.013	868	757	584	1.380	627	634	49
CIENCIAS EXACTAS, FÍSICAS Y NATURALES	11.290	2	600	1.149	1.423	1.303	1.197	1.039	886	677	570	469	430	307	642	295	266	35
<i>Agrimensura</i>	277	0	11	13	25	19	25	22	22	23	8	13	16	16	28	14	20	2
<i>Biología</i>	1.602	0	76	115	155	143	147	147	172	121	118	93	81	45	100	43	40	6
<i>Geología</i>	583	0	30	35	71	53	68	58	47	38	37	25	23	11	48	26	11	2
<i>Ingeniería Civil</i>	2.635	1	153	285	356	338	307	226	199	136	107	113	78	66	126	66	75	3
<i>Ingeniería Electrónica</i>	505	0	16	34	62	72	63	53	30	30	21	24	26	12	25	19	18	0
<i>Ing. Mecánica Aeronáutica</i>	484	0	33	53	60	58	51	35	24	28	28	17	16	16	38	16	10	1
<i>Ing. Mecánica Electricista</i>	1.358	0	39	110	136	165	127	124	107	84	89	58	67	45	93	46	61	7
<i>Química</i>	802	0	56	91	103	99	86	78	77	51	32	29	27	15	41	11	4	2
<i>Ingeniería Industrial</i>	903	0	49	109	113	101	101	90	70	44	43	36	32	29	51	26	7	2
<i>Ingeniería en Computación</i>	1.102	0	70	152	175	118	119	105	74	54	47	30	38	31	54	22	8	5
<i>Ingeniería Biomédica</i>	1.039	1	67	152	167	137	103	101	64	68	40	31	26	21	38	6	12	5
CIENCIAS QUÍMICAS	3.860	2	160	414	545	524	471	347	273	266	141	128	89	78	234	89	99	0
MATEMÁTICA, ASTRONOMÍA, FÍSICA Y COMPUTACIÓN	2.735	0	107	253	287	231	252	206	209	174	132	137	107	99	238	137	154	12
CIENCIAS AGROPECUARIAS	2.691	0	79	181	253	276	242	227	204	205	170	134	131	100	266	106	115	2
ÁREA CIENCIAS SOCIALES	49.414	2	2.319	4.101	4.441	4.407	4.421	4.214	3.737	3.192	2.630	2.207	1.880	1.488	4.417	2.574	3.315	69
DERECHO	13.602	1	818	1.007	1.097	1.056	1.096	994	940	802	688	612	563	434	1.247	855	1.388	4
CIENCIAS SOCIALES	3.136	0	227	306	301	301	232	211	177	164	160	111	92	89	276	201	286	2
CIENCIAS DE LA COMUNICACIÓN	5.488	0	184	386	436	474	438	477	363	321	302	243	222	175	568	453	444	2
CIENCIAS ECONÓMICAS	14.298	0	634	1.228	1.258	1.251	1.299	1.266	1.122	923	794	640	535	457	1.351	673	867	0
ARQUITECTURA, URBANISMO Y DISEÑO	11.170	1	413	1.077	1.172	1.185	1.186	1.121	998	864	584	499	383	282	814	304	228	59
ESC. SUP. DE COMERCIO MANUEL BELGRANO	1.104	0	21	50	97	95	104	92	99	79	69	74	60	40	115	53	54	2
COLEGIO NACIONAL DE MONSERRAT	616	0	22	47	80	45	66	53	38	39	33	28	25	11	46	35	48	0

continúa

CUADRO B.2 (CONTINUACIÓN)

ÁREA Y DEPENDENCIA	TOTAL	EDAD (en años)																Sin datos
		17	18	19	20	21	22	23	24	25	26	27	28	29	30-34	35-39	40 y +	
ÁREA CIENCIAS DE LA SALUD	40.450	6	2.075	3.814	4.056	3.838	3.637	3.495	2.998	2.397	2.038	1.699	1.356	1.124	3.436	2.010	2.457	14
CIENCIAS MÉDICAS	20.666	4	1.306	2.229	2.254	2.038	1.918	1.821	1.529	1.174	1.002	831	619	522	1.507	911	993	8
<i>Medicina</i>	6.400	3	536	894	789	666	638	601	518	370	263	223	165	139	251	145	197	2
<i>Tecnología Médica</i>	2.682	0	87	199	265	282	263	239	201	172	151	128	106	84	228	137	138	2
<i>Kinesiología y Fisioterapia</i>	3.483	1	281	500	469	395	383	375	269	163	158	110	66	47	153	65	48	0
<i>Fonoaudiología</i>	1.371	0	67	116	159	168	144	120	113	97	82	49	33	33	94	52	44	0
<i>Enfermería</i>	4.005	0	127	114	183	191	200	243	252	230	236	219	184	168	669	459	528	2
<i>Nutrición</i>	2.725	0	208	406	389	336	290	243	176	142	112	102	65	51	112	53	38	2
ODONTOLOGÍA	3.960	0	226	422	478	480	423	374	328	244	207	158	92	105	255	97	69	2
PSICOLOGÍA	15.824	2	543	1.163	1.324	1.320	1.296	1.300	1.141	979	829	710	645	497	1.674	1.002	1.395	4
ÁREA CIENCIAS HUMANAS	21.572	1	726	1.335	1.552	1.607	1.651	1.598	1.635	1.405	1.239	1.088	868	726	2.538	1.398	2.194	11
FILOSOFÍA Y HUMANIDADES	7.931	0	161	348	415	449	439	473	517	407	417	378	371	315	1.205	699	1.332	5
<i>Filosofía</i>	899	0	19	56	35	68	49	53	64	50	54	39	32	40	126	74	140	0
<i>Letras</i>	2.273	0	73	148	167	147	155	180	156	112	128	106	117	95	349	121	218	1
<i>Historia</i>	1.811	0	41	75	103	128	99	90	109	102	81	89	84	71	305	167	265	2
<i>Antropología</i>	742	0	17	30	48	40	60	43	74	51	40	41	34	22	82	48	112	0
<i>Ciencias de la Educación</i>	1.159	0	6	22	22	21	41	53	79	53	74	60	67	49	192	141	278	1
<i>Bibliotecología</i>	414	0	4	7	13	13	2	10	10	10	9	15	12	7	59	65	178	0
<i>Archivero</i>	310	0	0	0	11	13	11	17	4	8	7	9	9	15	50	52	103	1
<i>Geografía</i>	323	0	1	10	16	19	22	27	21	21	24	19	16	16	42	31	38	0
ARTES	6.661	0	282	444	592	570	613	617	587	504	417	353	222	189	631	288	350	2
<i>Música</i>	1.656	0	57	84	125	140	192	188	159	117	109	113	53	53	151	63	52	0
<i>Plástica</i>	1.565	0	85	94	109	105	115	111	105	109	80	80	55	47	174	124	170	2
<i>Teatro</i>	1.309	0	56	90	119	123	99	108	101	122	103	63	39	41	134	36	75	0
<i>Cine</i>	2.131	0	84	176	239	202	207	210	222	156	125	97	75	48	172	65	53	0
LENGUAS	6.980	1	283	543	545	588	599	508	531	494	405	357	275	222	702	411	512	4
<i>Castellano</i>	482	0	15	21	20	33	27	28	31	28	13	24	35	14	58	56	79	0
<i>Inglés</i>	5.601	1	249	478	488	485	516	416	432	394	342	286	205	180	547	286	292	4
<i>Francés</i>	205	0	3	10	8	19	16	20	17	18	9	13	6	3	17	21	25	0
<i>Italiano</i>	346	0	9	22	17	28	16	19	20	23	18	18	18	11	46	27	54	0
<i>Alemán</i>	207	0	5	9	10	19	18	19	19	23	13	9	5	7	15	6	30	0
<i>Portugués</i>	139	0	2	3	2	4	6	6	12	8	10	7	6	7	19	15	32	0

CUADRO B.2.1: NUEVOS INSCRIPTOS POR EDAD SEGÚN ÁREA DE ESTUDIO Y DEPENDENCIA - Año 2018

ÁREA Y DEPENDENCIA	TOTAL	EDAD (en años)																Sin datos
		17	18	19	20	21	22	23	24	25	26	27	28	29	30-34	35-39	40 y +	
TOTAL UNIVERSIDAD	32.145	13	5.184	7.821	4.291	2.495	1.866	1.491	1.187	956	840	715	589	479	1.653	996	1.463	106
ÁREA CIENCIAS NATURALES, BÁSICAS Y APLICADAS	5.254	4	811	1.408	866	419	341	209	189	159	122	106	99	73	183	88	132	45
CIENCIAS EXACTAS, FÍSICAS Y NATURALES	2.858	2	491	818	487	210	185	109	90	73	55	46	44	32	84	44	55	33
<i>Agrimensura</i>	58	0	8	9	12	2	2	1	4	2	1	1	2	1	5	1	5	2
<i>Biología</i>	373	0	66	85	57	26	19	20	20	11	14	10	5	7	15	6	6	6
<i>Geología</i>	99	0	23	24	17	6	11	7	4	1	0	0	2	1	0	0	1	2
<i>Ingeniería Civil</i>	717	1	123	207	108	44	53	29	23	22	9	17	9	11	28	14	16	3
<i>Ingeniería Electrónica</i>	97	0	8	20	20	19	11	5	1	2	3	2	2	0	3	0	1	0
<i>Ing. Mecánica Aeronáutica</i>	127	0	21	39	24	12	12	2	2	1	3	3	2	0	4	0	1	1
<i>Ing. Mecánica Electricista</i>	389	0	28	85	61	37	27	20	18	20	14	6	11	9	16	14	16	7
<i>Química</i>	182	0	50	62	28	11	11	2	3	2	2	2	2	1	4	0	0	2
<i>Ingeniería Industrial</i>	219	0	42	70	39	16	16	9	5	3	3	2	3	2	2	3	2	2
<i>Ingeniería en Computación</i>	298	0	59	102	57	26	13	10	7	4	4	1	3	0	4	3	2	3
<i>Ingeniería Biomédica</i>	299	1	63	115	64	11	10	4	3	5	2	2	3	0	3	3	5	5
CIENCIAS QUÍMICAS	939	2	148	273	185	93	57	31	37	22	15	15	12	7	26	5	11	0
MATEMÁTICA, ASTRONOMÍA, FÍSICA Y COMPUTACIÓN	928	0	106	189	121	78	69	48	45	34	35	25	30	21	46	30	39	12
CIENCIAS AGROPECUARIAS	529	0	66	128	73	38	30	21	17	30	17	20	13	13	27	9	27	0
ÁREA CIENCIAS SOCIALES	9.543	2	1.814	2.666	1.198	640	415	340	253	246	200	195	161	130	463	281	480	59
DERECHO	2.124	1	432	620	214	90	55	47	61	58	40	48	38	34	135	93	158	0
CIENCIAS SOCIALES	1.169	0	162	232	153	130	70	54	34	34	25	31	14	18	65	40	105	2
CIENCIAS DE LA COMUNICACIÓN	1.405	0	164	257	161	124	77	83	56	58	56	37	41	31	87	64	108	1
CIENCIAS ECONÓMICAS	2.484	0	634	804	272	132	86	75	46	38	41	40	32	35	127	54	68	0
ARQUITECTURA, URBANISMO Y DISEÑO	1.786	1	391	681	299	120	73	40	23	23	12	17	10	3	21	7	11	54
ESC. SUP. DE COMERCIO MANUEL BELGRANO	346	0	14	39	56	28	31	23	26	22	16	16	18	9	21	12	13	2
COLEGIO NACIONAL DE MONSERRAT	229	0	17	33	43	16	23	18	7	13	10	6	8	0	7	11	17	0

continúa

CUADRO B.2.1 (CONTINUACIÓN)

ÁREA Y DEPENDENCIA	TOTAL	EDAD (en años)																Sin datos
		17	18	19	20	21	22	23	24	25	26	27	28	29	30-34	35-39	40 y +	
ÁREA CIENCIAS DE LA SALUD	12.215	6	1.927	2.788	1.586	963	765	648	491	365	318	276	223	186	690	451	530	2
CIENCIAS MÉDICAS	7.355	4	1.192	1.719	982	572	447	383	293	229	201	176	142	106	413	248	246	2
<i>Medicina</i>	1.526	3	516	642	188	58	36	20	14	12	6	7	7	3	7	4	3	0
<i>Tecnología Médica</i>	997	0	72	166	158	106	98	71	55	51	28	29	30	20	52	41	20	0
<i>Kinesiología y Fisioterapia</i>	1.562	1	273	401	230	124	103	95	67	42	46	37	22	17	62	17	25	0
<i>Fonoaudiología</i>	340	0	59	71	52	35	19	13	14	12	14	5	2	2	19	14	9	0
<i>Enfermería</i>	1.685	0	70	105	132	120	102	114	106	86	85	74	64	57	249	151	168	2
<i>Nutrición</i>	1.245	0	202	334	222	129	89	70	37	26	22	24	17	7	24	21	21	0
ODONTOLOGÍA	798	0	200	280	135	68	34	24	15	7	4	12	3	3	8	3	2	0
PSICOLOGÍA	4.062	2	535	789	469	323	284	241	183	129	113	88	78	77	269	200	282	0
ÁREA CIENCIAS HUMANAS	5.133	1	632	959	641	473	345	294	254	186	200	138	106	90	317	176	321	0
FILOSOFÍA Y HUMANIDADES	1.804	0	158	263	174	153	101	96	83	68	83	57	45	38	175	109	201	0
<i>Filosofía</i>	254	0	19	42	17	30	14	12	19	5	7	14	5	6	28	9	27	0
<i>Letras</i>	526	0	72	112	51	45	22	36	11	32	25	9	15	7	33	24	32	0
<i>Historia</i>	363	0	39	61	48	40	26	12	15	12	14	4	6	6	28	18	34	0
<i>Antropología</i>	139	0	17	22	19	12	11	2	7	3	4	2	2	1	9	5	23	0
<i>Ciencias de la Educación</i>	299	0	6	15	13	8	16	16	25	11	23	17	13	10	48	36	42	0
<i>Bibliotecología</i>	103	0	4	6	9	6	0	6	4	2	4	9	3	2	12	12	24	0
<i>Archivero</i>	64	0	0	0	8	7	7	9	0	1	3	1	1	4	9	2	12	0
<i>Geografía</i>	56	0	1	5	9	5	5	3	2	2	3	1	0	2	8	3	7	0
ARTES	1.580	0	213	304	248	147	122	114	82	57	53	35	31	23	69	27	55	0
<i>Música</i>	396	0	49	60	49	33	48	38	16	21	25	12	9	9	12	6	9	0
<i>Plástica</i>	321	0	48	70	53	27	20	15	14	5	7	6	9	3	17	11	16	0
<i>Teatro</i>	418	0	47	56	55	44	32	29	33	22	15	11	5	8	28	7	26	0
<i>Cine</i>	445	0	69	118	91	43	22	32	19	9	6	6	8	3	12	3	4	0
LENGUAS	1.749	1	261	392	219	173	122	84	89	61	64	46	30	29	73	40	65	0
<i>Castellano</i>	127	0	8	17	12	17	15	7	5	3	0	4	6	1	7	12	13	0
<i>Inglés</i>	1.371	1	239	338	187	133	85	60	61	42	49	31	21	21	51	18	34	0
<i>Francés</i>	66	0	3	9	7	8	2	10	8	4	4	3	0	1	2	2	3	0
<i>Italiano</i>	95	0	7	17	8	7	10	2	3	7	7	5	1	2	10	4	5	0
<i>Alemán</i>	44	0	4	8	3	5	6	2	7	2	0	2	1	0	1	1	2	0
<i>Portugués</i>	46	0	0	3	2	3	4	3	5	3	4	1	1	4	2	3	8	0

CUADRO B.3: ESTUDIANTES POR ESTADO CIVIL SEGÚN ÁREA DE ESTUDIO Y DEPENDENCIA - Año 2018

ÁREA Y DEPENDENCIA	ESTUDIANTES			Solteros			Casados - Unión de hecho			Divorciados - Separados - Viudos			Sin datos		
	Total	Var	Muj	Total	Var	Muj	Total	Var	Muj	Total	Var	Muj	Total	Var	Muj
TOTAL UNIVERSIDAD	132.012	48.933	83.079	122.041	45.797	76.244	7.209	2.300	4.909	2.277	557	1.720	485	279	206
<i>Porcentaje (%)</i>	100			92,4			5,5			1,7			0,4		
ÁREA CIENCIAS NATURALES, BÁSICAS Y APLICADAS	20.576	11.925	8.651	19.695	11.409	8.286	716	432	284	120	62	58	45	22	23
CIENCIAS EXACTAS, FÍSICAS Y NATURALES	11.290	7.289	4.001	10.875	6.998	3.877	343	247	96	43	29	14	29	15	14
<i>Agrimensura</i>	277	187	90	248	166	82	25	19	6	3	2	1	1	0	1
<i>Biología</i>	1.602	515	1.087	1.528	497	1.031	51	10	41	7	2	5	16	6	10
<i>Geología</i>	583	322	261	560	308	252	20	12	8	2	1	1	1	1	0
<i>Ingeniería Civil</i>	2.635	1.638	997	2.538	1.567	971	86	64	22	7	4	3	4	3	1
<i>Ingeniería Electrónica</i>	505	454	51	488	437	51	12	12	0	5	5	0	0	0	0
<i>Ing. Mecánica Aeronáutica</i>	484	389	95	471	378	93	9	7	2	4	4	0	0	0	0
<i>Ing. Mecánica Electricista</i>	1.358	1.282	76	1.267	1.193	74	79	77	2	8	8	0	4	4	0
<i>Química</i>	802	363	439	791	360	431	8	3	5	2	0	2	1	0	1
<i>Ingeniería Industrial</i>	903	628	275	882	611	271	17	15	2	3	2	1	1	0	1
<i>Ingeniería en Computación</i>	1.102	976	126	1.078	954	124	22	21	1	1	0	1	1	1	0
<i>Ingeniería Biomédica</i>	1.039	535	504	1.024	527	497	14	7	7	1	1	0	0	0	0
CIENCIAS QUÍMICAS	3.860	976	2.884	3.714	939	2.775	110	25	85	27	11	16	9	1	8
MATEMÁTICA, ASTRONOMÍA, FÍSICA Y COMPUTACIÓN	2.735	1.821	914	2.561	1.712	849	137	92	45	33	13	20	4	4	0
CIENCIAS AGROPECUARIAS	2.691	1.839	852	2.545	1.760	785	126	68	58	17	9	8	3	2	1
ÁREA CIENCIAS SOCIALES	49.414	20.029	29.385	45.636	18.633	27.003	2.844	1.090	1.754	846	275	571	88	31	57
DERECHO	13.602	5.086	8.516	12.282	4.598	7.684	930	355	575	372	125	247	18	8	10
CIENCIAS SOCIALES	3.136	612	2.524	2.762	539	2.223	243	48	195	107	22	85	24	3	21
CIENCIAS DE LA COMUNICACIÓN	5.488	2.196	3.292	4.984	2.026	2.958	357	128	229	141	40	101	6	2	4
CIENCIAS ECONÓMICAS	14.298	6.132	8.166	13.285	5.747	7.538	865	327	538	140	53	87	8	5	3
ARQUITECTURA, URBANISMO Y DISEÑO	11.170	5.292	5.878	10.773	5.085	5.688	324	176	148	44	20	24	29	11	18
ESC. SUP. DE COMERCIO MANUEL BELGRANO	1.104	490	614	1.003	438	565	82	42	40	18	9	9	1	1	0
COLEGIO NACIONAL DE MONSERRAT	616	221	395	547	200	347	43	14	29	24	6	18	2	1	1

continúa

CUADRO B.3 (CONTINUACIÓN)

ÁREA Y DEPENDENCIA	ESTUDIANTES			Solteros			Casados - Unión de hecho			Divorciados - Separados - Viudos			Sin datos		
	Total	Var	Muj	Total	Var	Muj	Total	Var	Muj	Total	Var	Muj	Total	Var	Muj
ÁREA CIENCIAS DE LA SALUD	40.450	9.785	30.665	37.357	9.244	28.113	2.222	414	1.808	807	115	692	64	12	52
CIENCIAS MÉDICAS	20.666	5.447	15.219	19.274	5.189	14.085	1.051	209	842	310	40	270	31	9	22
<i>Medicina</i>	6.400	2.178	4.222	6.213	2.105	4.108	146	60	86	35	11	24	6	2	4
<i>Tecnología Médica</i>	2.682	674	2.008	2.471	613	1.858	161	50	111	47	10	37	3	1	2
<i>Kinesiología y Fisioterapia</i>	3.483	1.437	2.046	3.383	1.399	1.984	74	30	44	22	6	16	4	2	2
<i>Fonoaudiología</i>	1.371	58	1.313	1.280	57	1.223	72	1	71	18	0	18	1	0	1
<i>Enfermería</i>	4.005	686	3.319	3.266	604	2.662	550	66	484	172	12	160	17	4	13
<i>Nutrición</i>	2.725	414	2.311	2.661	411	2.250	48	2	46	16	1	15	0	0	0
ODONTOLOGÍA	3.960	998	2.962	3.855	972	2.883	84	22	62	17	2	15	4	2	2
PSICOLOGÍA	15.824	3.340	12.484	14.228	3.083	11.145	1.087	183	904	480	73	407	29	1	28
ÁREA CIENCIAS HUMANAS	21.572	7.194	14.378	19.353	6.511	12.842	1.427	364	1.063	504	105	399	288	214	74
FILOSOFÍA Y HUMANIDADES	7.931	2.865	5.066	6.631	2.351	4.280	761	227	534	295	75	220	244	212	32
<i>Filosofía</i>	899	525	374	777	441	336	64	42	22	31	19	12	27	23	4
<i>Letras</i>	2.273	513	1.760	2.052	435	1.617	154	38	116	20	2	18	47	38	9
<i>Historia</i>	1.811	973	838	1.533	800	733	156	82	74	52	27	25	70	64	6
<i>Antropología</i>	742	273	469	652	248	404	58	17	41	31	8	23	1	0	1
<i>Ciencias de la Educación</i>	1.159	253	906	827	172	655	196	25	171	81	9	72	55	47	8
<i>Bibliotecología</i>	414	110	304	269	59	210	63	8	55	40	5	35	42	38	4
<i>Archivero</i>	310	72	238	226	54	172	53	13	40	29	3	26	2	2	0
<i>Geografía</i>	323	146	177	295	142	153	17	2	15	11	2	9	0	0	0
ARTES	6.661	3.002	3.659	6.324	2.896	3.428	224	83	141	103	22	81	10	1	9
<i>Música</i>	1.656	1.103	553	1.597	1.070	527	46	26	20	12	7	5	1	0	1
<i>Plástica</i>	1.565	368	1.197	1.415	343	1.072	96	19	77	53	6	47	1	0	1
<i>Teatro</i>	1.309	402	907	1.247	389	858	31	9	22	24	3	21	7	1	6
<i>Cine</i>	2.131	1.129	1.002	2.065	1.094	971	51	29	22	14	6	8	1	0	1
LENGUAS	6.980	1.327	5.653	6.398	1.264	5.134	442	54	388	106	8	98	34	1	33
<i>Castellano</i>	482	100	382	412	90	322	52	9	43	16	1	15	2	0	2
<i>Inglés</i>	5.601	1.018	4.583	5.221	977	4.244	303	34	269	58	6	52	19	1	18
<i>Francés</i>	205	56	149	185	55	130	13	1	12	6	0	6	1	0	1
<i>Italiano</i>	346	56	290	286	50	236	39	5	34	15	1	14	6	0	6
<i>Alemán</i>	207	66	141	184	63	121	16	3	13	4	0	4	3	0	3
<i>Portugués</i>	139	31	108	110	29	81	19	2	17	7	0	7	3	0	3

CUADRO B.3.1: NUEVOS INSCRIPTOS POR ESTADO CIVIL Y SEXO SEGÚN ÁREA DE ESTUDIO Y DEPENDENCIA - Año 2018

ÁREA Y DEPENDENCIA	NUEVOS INSCRIPTOS			Solteros			Casados - Unión de hecho			Divorciados - Separados - Viudos			Sin datos		
	Total	Var	Muj	Total	Var	Muj	Total	Var	Muj	Total	Var	Muj	Total	Var	Muj
TOTAL UNIVERSIDAD	32.145	11.897	20.248	30.247	11.267	18.980	1.218	382	836	522	135	387	158	113	45
Porcentaje (%)	100			94,1			3,8			1,6			0,5		
ÁREA CIENCIAS NATURALES, BÁSICAS Y APLICADAS	5.254	3.093	2.161	5.067	2.986	2.081	134	82	52	36	18	18	17	7	10
CIENCIAS EXACTAS, FÍSICAS Y NATURALES	2.858	1.848	1.010	2.769	1.789	980	71	49	22	12	6	6	6	4	2
<i>Agrimensura</i>	58	45	13	54	42	12	4	3	1	0	0	0	0	0	0
<i>Biología</i>	373	135	238	356	131	225	14	3	11	2	0	2	1	1	0
<i>Geología</i>	99	61	38	98	60	38	1	1	0	0	0	0	0	0	0
<i>Ingeniería Civil</i>	717	428	289	695	413	282	19	14	5	2	0	2	1	1	0
<i>Ingeniería Electrónica</i>	97	82	15	96	81	15	1	1	0	0	0	0	0	0	0
<i>Ing. Mecánica Aeronáutica</i>	127	91	36	125	89	36	0	0	0	2	2	0	0	0	0
<i>Ing. Mecánica Electricista</i>	389	365	24	364	341	23	20	19	1	3	3	0	2	2	0
<i>Química</i>	182	80	102	178	80	98	2	0	2	1	0	1	1	0	1
<i>Ingeniería Industrial</i>	219	156	63	212	150	62	5	5	0	1	1	0	1	0	1
<i>Ingeniería en Computación</i>	298	259	39	295	257	38	2	2	0	1	0	1	0	0	0
<i>Ingeniería Biomédica</i>	299	146	153	296	145	151	3	1	2	0	0	0	0	0	0
CIENCIAS QUÍMICAS	939	289	650	917	283	634	9	2	7	4	3	1	9	1	8
MATEMÁTICA, ASTRONOMÍA, FÍSICA Y COMPUTACIÓN	928	621	307	879	592	287	33	21	12	14	6	8	2	2	0
CIENCIAS AGROPECUARIAS	529	335	194	502	322	180	21	10	11	6	3	3	0	0	0
ÁREA CIENCIAS SOCIALES	9.543	3.932	5.611	8.979	3.699	5.280	387	162	225	163	61	102	14	10	4
DERECHO	2.124	816	1.308	1.953	729	1.224	111	58	53	55	25	30	5	4	1
CIENCIAS SOCIALES	1.169	355	814	1.065	319	746	70	25	45	32	10	22	2	1	1
CIENCIAS DE LA COMUNICACIÓN	1.405	571	834	1.288	531	757	76	30	46	40	10	30	1	0	1
CIENCIAS ECONÓMICAS	2.484	1.100	1.384	2.380	1.060	1.320	84	30	54	19	9	10	1	1	0
ARQUITECTURA, URBANISMO Y DISEÑO	1.786	850	936	1.762	838	924	15	7	8	5	2	3	4	3	1
ESC. SUP. DE COMERCIO MANUEL BELGRANO	346	148	198	324	137	187	17	8	9	4	2	2	1	1	0
COLEGIO NACIONAL DE MONSERRAT	229	92	137	207	85	122	14	4	10	8	3	5	0	0	0

continúa

CUADRO B.3.1 (CONTINUACIÓN)

ÁREA Y DEPENDENCIA	NUEVOS INSCRIPTOS			Solteros			Casados - Unión de hecho			Divorciados - Separados - Viudos			Sin datos		
	Total	Var	Muj	Total	Var	Muj	Total	Var	Muj	Total	Var	Muj	Total	Var	Muj
ÁREA CIENCIAS DE LA SALUD	12.215	3.008	9.207	11.450	2.894	8.556	504	80	424	246	31	215	15	3	12
CIENCIAS MÉDICAS	7.355	1.885	5.470	6.953	1.832	5.121	282	41	241	113	9	104	7	3	4
<i>Medicina</i>	1.526	419	1.107	1.516	418	1.098	4	0	4	5	1	4	1	0	1
<i>Tecnología Médica</i>	997	225	772	950	217	733	36	6	30	11	2	9	0	0	0
<i>Kinesiología y Fisioterapia</i>	1.562	676	886	1.509	658	851	35	13	22	17	4	13	1	1	0
<i>Fonoaudiología</i>	340	20	320	324	20	304	11	0	11	5	0	5	0	0	0
<i>Enfermería</i>	1.685	298	1.387	1.440	274	1.166	177	21	156	63	1	62	5	2	3
<i>Nutrición</i>	1.245	247	998	1.214	245	969	19	1	18	12	1	11	0	0	0
ODONTOLOGÍA	798	223	575	793	223	570	3	0	3	1	0	1	1	0	1
PSICOLOGÍA	4.062	900	3.162	3.704	839	2.865	219	39	180	132	22	110	7	0	7
ÁREA CIENCIAS HUMANAS	5.133	1.864	3.269	4.751	1.688	3.063	193	58	135	77	25	52	112	93	19
FILOSOFÍA Y HUMANIDADES	1.804	684	1.120	1.536	539	997	114	37	77	44	15	29	110	93	17
<i>Filosofía</i>	254	145	109	219	122	97	12	5	7	7	6	1	16	12	4
<i>Letras</i>	526	123	403	483	93	390	14	6	8	2	0	2	27	24	3
<i>Historia</i>	363	212	151	312	176	136	22	11	11	2	1	1	27	24	3
<i>Antropología</i>	139	48	91	117	39	78	17	7	10	5	2	3	0	0	0
<i>Ciencias de la Educación</i>	299	82	217	215	50	165	37	5	32	15	1	14	32	26	6
<i>Bibliotecología</i>	103	22	81	87	13	74	5	0	5	3	2	1	8	7	1
<i>Archivero</i>	64	16	48	52	12	40	6	2	4	6	2	4	0	0	0
<i>Geografía</i>	56	36	20	51	34	17	1	1	0	4	1	3	0	0	0
ARTES	1.580	711	869	1.547	694	853	19	11	8	14	6	8	0	0	0
<i>Música</i>	396	251	145	390	248	142	4	2	2	2	1	1	0	0	0
<i>Plástica</i>	321	75	246	311	72	239	5	2	3	5	1	4	0	0	0
<i>Teatro</i>	418	136	282	407	130	277	6	4	2	5	2	3	0	0	0
<i>Cine</i>	445	249	196	439	244	195	4	3	1	2	2	0	0	0	0
LENGUAS	1.749	469	1.280	1.668	455	1.213	60	10	50	19	4	15	2	0	2
<i>Castellano</i>	127	28	99	112	24	88	12	4	8	3	0	3	0	0	0
<i>Inglés</i>	1.371	350	1.021	1.323	344	979	36	3	33	11	3	8	1	0	1
<i>Francés</i>	66	27	39	63	27	36	1	0	1	1	0	1	1	0	1
<i>Italiano</i>	95	30	65	88	27	61	6	2	4	1	1	0	0	0	0
<i>Alemán</i>	44	19	25	43	19	24	1	0	1	0	0	0	0	0	0
<i>Portugués</i>	46	15	31	39	14	25	4	1	3	3	0	3	0	0	0

CUADRO B.4: ESTUDIANTES Y NUEVOS INSCRIPTOS POR NACIONALIDAD SEGÚN ÁREA DE ESTUDIO Y DEPENDENCIA - Año 2018

ÁREA Y DEPENDENCIA	ESTUDIANTES						NUEVOS INSCRIPTOS					
	TOTAL	ARGENTINO			EXTRANJERO	Sin datos	TOTAL	ARGENTINO			EXTRANJERO	Sin datos
		Nativo	Por opción	Naturalizado				Nativo	Por opción	Naturalizado		
TOTAL UNIVERSIDAD	132.012	129.021	302	308	2.366	15	32.145	31.262	64	58	760	1
<i>Porcentaje (%)</i>	<i>100</i>	<i>97,8</i>	<i>0,2</i>	<i>0,2</i>	<i>1,8</i>	<i>0,0</i>	<i>100</i>	<i>97,2</i>	<i>0,2</i>	<i>0,2</i>	<i>2,4</i>	<i>0,0</i>
ÁREA CIENCIAS NATURALES, BÁSICAS Y APLICADAS	20.576	19.909	66	69	532	0	5.254	5.036	15	15	188	0
CIENCIAS EXACTAS, FÍSICAS Y NATURALES	11.290	10.848	38	38	366	0	2.858	2.723	9	8	118	0
<i>Agrimensura</i>	277	272	1	2	2	0	58	57	0	1	0	0
<i>Biología</i>	1.602	1.573	4	9	16	0	373	362	0	1	10	0
<i>Geología</i>	583	558	1	2	22	0	99	94	0	0	5	0
<i>Ingeniería Civil</i>	2.635	2.517	5	8	105	0	717	680	1	2	34	0
<i>Ingeniería Electrónica</i>	505	480	1	0	24	0	97	93	0	0	4	0
<i>Ing. Mecánica Aeronáutica</i>	484	448	0	4	32	0	127	116	0	1	10	0
<i>Ing. Mecánica Electricista</i>	1.358	1.309	3	7	39	0	389	375	2	1	11	0
<i>Química</i>	802	779	3	1	19	0	182	173	1	1	7	0
<i>Ingeniería Industrial</i>	903	852	7	2	42	0	219	197	3	0	19	0
<i>Ingeniería en Computación</i>	1.102	1.061	8	0	33	0	298	288	1	0	9	0
<i>Ingeniería Biomédica</i>	1.039	999	5	3	32	0	299	288	1	1	9	0
CIENCIAS QUÍMICAS	3.860	3.794	10	8	48	0	939	918	3	2	16	0
MATEMÁTICA, ASTRONOMÍA, FÍSICA Y COMPUTACIÓN	2.735	2.623	10	17	85	0	928	881	2	3	42	0
CIENCIAS AGROPECUARIAS	2.691	2.644	8	6	33	0	529	514	1	2	12	0
ÁREA CIENCIAS SOCIALES	49.414	48.681	64	102	557	10	9.543	9.370	13	18	141	1
DERECHO	13.602	13.505	12	17	59	9	2.124	2.118	1	0	4	1
CIENCIAS SOCIALES	3.136	3.095	8	1	32	0	1.169	1.160	2	1	6	0
CIENCIAS DE LA COMUNICACIÓN	5.488	5.396	10	11	71	0	1.405	1.378	2	4	21	0
CIENCIAS ECONÓMICAS	14.298	14.067	17	33	180	1	2.484	2.411	5	7	61	0
ARQUITECTURA, URBANISMO Y DISEÑO	11.170	10.927	15	35	193	0	1.786	1.741	2	4	39	0
ESC. SUP. DE COMERCIO MANUEL BELGRANO	1.104	1.081	1	3	19	0	346	335	0	2	9	0
COLEGIO NACIONAL DE MONSERRAT	616	610	1	2	3	0	229	227	1	0	1	0

continúa

CUADRO B.4 (CONTINUACIÓN)

ÁREA Y DEPENDENCIA	ESTUDIANTES						NUEVOS INSCRIPTOS					
	TOTAL	ARGENTINO			EXTRANJERO	Sin datos	TOTAL	ARGENTINO			EXTRANJERO	Sin datos
		Nativo	Por opción	Naturalizado				Nativo	Por opción	Naturalizado		
ÁREA CIENCIAS DE LA SALUD	40.450	39.464	86	106	789	5	12.215	11.874	18	22	301	0
CIENCIAS MÉDICAS	20.666	20.079	57	65	465	0	7.355	7.135	12	16	192	0
<i>Medicina</i>	6.400	6.207	26	12	155	0	1.526	1.473	1	1	51	0
<i>Tecnología Médica</i>	2.682	2.641	4	5	32	0	997	976	2	2	17	0
<i>Kinesiología y Fisioterapia</i>	3.483	3.431	8	9	35	0	1.562	1.534	3	2	23	0
<i>Fonoaudiología</i>	1.371	1.352	4	4	11	0	340	336	0	1	3	0
<i>Enfermería</i>	4.005	3.758	14	28	205	0	1.685	1.592	6	7	80	0
<i>Nutrición</i>	2.725	2.690	1	7	27	0	1.245	1.224	0	3	18	0
ODONTOLOGÍA	3.960	3.839	13	12	96	0	798	764	1	0	33	0
PSICOLOGÍA	15.824	15.546	16	29	228	5	4.062	3975	5	6	76	0
ÁREA CIENCIAS HUMANAS	21.572	20.967	86	31	488	0	5.133	4.982	18	3	130	0
FILOSOFÍA Y HUMANIDADES	7.931	7.771	21	4	135	0	1.804	1.767	3	2	32	0
<i>Filosofía</i>	899	879	3	1	16	0	254	246	1	1	6	0
<i>Letras</i>	2.273	2.236	0	1	36	0	526	519	0	0	7	0
<i>Historia</i>	1.811	1.786	8	0	17	0	363	361	2	0	0	0
<i>Antropología</i>	742	701	4	2	35	0	139	126	0	1	12	0
<i>Ciencias de la Educación</i>	1.159	1.140	4	0	15	0	299	294	0	0	5	0
<i>Bibliotecología</i>	414	408	0	0	6	0	103	103	0	0	0	0
<i>Archivero</i>	310	306	1	0	3	0	64	64	0	0	0	0
<i>Geografía</i>	323	315	1	0	7	0	56	54	0	0	2	0
ARTES	6.661	6.362	29	18	252	0	1.580	1.511	5	1	63	0
<i>Música</i>	1.656	1.580	7	4	65	0	396	379	1	0	16	0
<i>Plástica</i>	1.565	1.515	5	6	39	0	321	315	0	0	6	0
<i>Teatro</i>	1.309	1.238	7	2	62	0	418	394	3	0	21	0
<i>Cine</i>	2.131	2.029	10	6	86	0	445	423	1	1	20	0
LENGUAS	6.980	6.834	36	9	101	0	1.749	1.704	10	0	35	0
<i>Castellano</i>	482	471	0	1	10	0	127	124	0	0	3	0
<i>Inglés</i>	5.601	5.512	18	5	66	0	1.371	1.342	6	0	23	0
<i>Francés</i>	205	200	2	0	3	0	66	66	0	0	0	0
<i>Italiano</i>	346	327	13	0	6	0	95	86	4	0	5	0
<i>Alemán</i>	207	195	3	2	7	0	44	43	0	0	1	0
<i>Portugués</i>	139	129	0	1	9	0	46	43	0	0	3	0

CUADRO B.5: ESTUDIANTES POR PAÍS DE NACIMIENTO SEGÚN ÁREA DE ESTUDIO Y DEPENDENCIA - Año 2018

ÁREA Y DEPENDENCIA	TOTAL	PAÍS / REGIÓN												Sin datos
		Argentina	Brasil	Chile	Bolivia	Paraguay	Perú	Uruguay	Otros Amér.	Europa	Asia	Africa	Oceania	
TOTAL UNIVERSIDAD	132.012	125.007	94	323	364	78	1.011	31	630	296	28	7	6	4.137
ÁREA CIENCIAS NATURALES, BÁSICAS Y APLICADAS	20.576	19.331	15	45	95	17	235	3	172	63	6	1	0	593
CIENCIAS EXACTAS, FÍSICAS Y NATURALES	11.290	10.389	6	31	60	13	165	3	123	30	1	1	0	468
<i>Agrimensura</i>	277	258	0	0	1	0	2	0	1	0	0	0	0	15
<i>Biología</i>	1.602	1.454	0	1	1	0	5	0	11	10	0	0	0	120
<i>Geología</i>	583	510	0	12	1	0	4	0	7	2	0	0	0	47
<i>Ingeniería Civil</i>	2.635	2.428	2	7	15	1	61	1	23	6	0	0	0	91
<i>Ingeniería Electrónica</i>	505	457	0	0	3	0	17	0	4	1	0	0	0	23
<i>Ing. Mecánica Aeronáutica</i>	484	420	0	0	1	1	14	0	18	1	0	0	0	29
<i>Ing. Mecánica Electricista</i>	1.358	1.270	2	3	18	3	15	0	8	0	0	0	0	39
<i>Química</i>	802	756	0	2	2	1	7	1	10	1	0	0	0	22
<i>Ingeniería Industrial</i>	903	821	0	2	11	2	16	0	17	3	0	0	0	31
<i>Ingeniería en Computación</i>	1.102	1.031	0	2	4	2	13	0	11	3	1	1	0	34
<i>Ingeniería Biomédica</i>	1.039	984	2	2	3	3	11	1	13	3	0	0	0	17
CIENCIAS QUÍMICAS	3.860	3.750	3	7	13	1	20	0	7	11	2	0	0	46
MATEMÁTICA, ASTRONOMÍA, FÍSICA Y COMPUTACIÓN	2.735	2.592	3	6	15	3	33	0	32	16	2	0	0	33
CIENCIAS AGROPECUARIAS	2.691	2.600	3	1	7	0	17	0	10	6	1	0	0	46
ÁREA CIENCIAS SOCIALES	49.414	46.730	21	45	109	25	268	11	134	74	2	3	0	1.992
DERECHO	13.602	12.522	5	8	12	7	31	1	11	14	0	1	0	990
CIENCIAS SOCIALES	3.136	2.932	1	3	7	4	9	1	9	6	0	0	0	164
CIENCIAS DE LA COMUNICACIÓN	5.488	5.340	6	6	10	2	31	3	22	9	2	1	0	56
CIENCIAS ECONÓMICAS	14.298	13.532	6	7	35	3	100	4	35	16	0	1	0	559
ARQUITECTURA, URBANISMO Y DISEÑO	11.170	10.745	1	20	44	8	87	2	48	26	0	0	0	189
ESC. SUP. DE COMERCIO MANUEL BELGRANO	1.104	1.059	2	0	1	1	9	0	7	2	0	0	0	23
COLEGIO NACIONAL DE MONSERRAT	616	600	0	1	0	0	1	0	2	1	0	0	0	11

continúa

CUADRO B.5.1: NUEVOS INSCRIPTOS POR PAÍS DE NACIMIENTO SEGÚN ÁREA DE ESTUDIO Y DEPENDENCIA - Año 2018

ÁREA Y DEPENDENCIA	TOTAL	PAÍS / REGIÓN											Sin datos	
		Argentina	Brasil	Chile	Bolivia	Paraguay	Perú	Uruguay	Otros Amér.	Europa	Asia	Africa		Oceania
TOTAL UNIVERSIDAD	32.145	30.963	28	76	96	22	282	10	260	47	4	1	5	351
ÁREA CIENCIAS NATURALES, BÁSICAS Y APLICADAS	5.254	4.998	8	15	32	3	57	1	89	8	0	0	0	43
CIENCIAS EXACTAS, FÍSICAS Y NATURALES	2.858	2.700	2	11	21	3	34	1	60	2	0	0	0	24
<i>Agrimensura</i>	58	55	0	0	1	0	0	0	0	0	0	0	0	2
<i>Biología</i>	373	356	0	1	0	0	1	0	7	1	0	0	0	7
<i>Geología</i>	99	92	0	2	0	0	1	0	3	0	0	0	0	1
<i>Ingeniería Civil</i>	717	673	2	4	7	0	14	0	9	1	0	0	0	7
<i>Ingeniería Electrónica</i>	97	93	0	0	2	0	1	0	1	0	0	0	0	0
<i>Ing. Mecánica Aeroespacial</i>	127	115	0	0	0	0	4	0	8	0	0	0	0	0
<i>Ing. Mecánica Electricista</i>	389	371	0	0	4	1	4	0	5	0	0	0	0	4
<i>Química</i>	182	172	0	1	2	0	1	1	5	0	0	0	0	0
<i>Ingeniería Industrial</i>	219	195	0	1	3	1	4	0	13	0	0	0	0	2
<i>Ingeniería en Computación</i>	298	290	0	1	1	0	2	0	4	0	0	0	0	0
<i>Ingeniería Biomédica</i>	299	288	0	1	1	1	2	0	5	0	0	0	0	1
CIENCIAS QUÍMICAS	939	912	1	2	6	0	3	0	5	2	0	0	0	8
MATEMÁTICA, ASTRONOMÍA, FÍSICA Y COMPUTACIÓN	928	874	3	2	4	0	13	0	21	2	0	0	0	9
CIENCIAS AGROPECUARIAS	529	512	2	0	1	0	7	0	3	2	0	0	0	2
ÁREA CIENCIAS SOCIALES	9.543	9.248	5	5	16	6	53	4	48	12	1	0	0	145
DERECHO	2.124	2.069	1	0	0	1	0	0	1	2	0	0	0	50
CIENCIAS SOCIALES	1.169	1.139	0	0	1	3	2	0	3	0	0	0	0	21
CIENCIAS DE LA COMUNICACIÓN	1.405	1.365	2	2	2	2	6	2	9	1	1	0	0	13
CIENCIAS ECONÓMICAS	2.484	2.385	2	0	9	0	24	1	16	3	0	0	0	44
ARQUITECTURA, URBANISMO Y DISEÑO	1.786	1.738	0	2	3	0	16	1	15	4	0	0	0	7
ESC. SUP. DE COMERCIO MANUEL BELGRANO	346	328	0	0	1	0	5	0	3	2	0	0	0	7
COLEGIO NACIONAL DE MONSERRAT	229	224	0	1	0	0	0	0	1	0	0	0	0	3

continúa

CUADRO B.6: ESTUDIANTES POR PROCEDENCIA SEGÚN ÁREA DE ESTUDIO Y DEPENDENCIA - Año 2018

ÁREA Y DEPENDENCIA	TOTAL	TOTAL ARGENTINA	PROVINCIA DE CÓRDOBA			REGIONES ARGENTINAS							OTROS PAÍSES	Sin datos
			Total Córdoba	Capital	Interior	Total Regiones	Capital Federal y Buenos Aires	Litoral y centro	NEA	NOA	Cuyo	Patagónica		
TOTAL UNIVERSIDAD	132.012	129.153	95.511	51.923	43.588	33.642	772	5.500	2.620	11.473	4.736	8.541	767	2.092
ÁREA CIENCIAS NATURALES, BÁSICAS Y APLICADAS	20.576	20.235	14.206	6.583	7.623	6.029	146	1.065	454	2.158	706	1.500	159	182
CIENCIAS EXACTAS, FÍSICAS Y NATURALES	11.290	11.072	7.271	3.427	3.844	3.801	92	595	306	1.346	478	984	112	106
<i>Agrimensura</i>	277	273	169	63	106	104	2	19	7	24	21	31	1	3
<i>Biología</i>	1.602	1.556	1.204	642	562	352	8	91	23	95	46	89	5	41
<i>Geología</i>	583	565	378	148	230	187	6	38	9	31	25	78	12	6
<i>Ingeniería Civil</i>	2.635	2.603	1.747	781	966	856	14	93	67	334	147	201	18	14
<i>Ingeniería Electrónica</i>	505	496	287	150	137	209	2	27	10	85	17	68	6	3
<i>Ing. Mecánica Aeroespacial</i>	484	469	261	136	125	208	11	49	24	60	26	38	10	5
<i>Ing. Mecánica Electricista</i>	1.358	1.333	799	367	432	534	18	60	41	226	37	152	12	13
<i>Química</i>	802	794	508	250	258	286	6	67	14	105	24	70	2	6
<i>Ingeniería Industrial</i>	903	875	530	213	317	345	3	54	32	126	48	82	24	4
<i>Ingeniería en Computación</i>	1.102	1.093	784	396	388	309	5	47	41	100	37	79	5	4
<i>Ingeniería Biomédica</i>	1.039	1.015	604	281	323	411	17	50	38	160	50	96	17	7
CIENCIAS QUÍMICAS	3.860	3.812	2.549	1.016	1.533	1.263	21	295	55	484	100	308	8	40
MATEMÁTICA, ASTRONOMÍA, FÍSICA Y COMPUTACIÓN	2.735	2.690	2.146	1.356	790	544	25	98	48	188	61	124	24	21
CIENCIAS AGROPECUARIAS	2.691	2.661	2.240	784	1.456	421	8	77	45	140	67	84	15	15
ÁREA CIENCIAS SOCIALES	49.414	48.408	38.657	21.863	16.794	9.751	196	1.444	789	3.338	1.461	2.523	109	897
DERECHO	13.602	13.207	10.671	6.055	4.616	2.536	41	273	168	1.083	383	588	9	386
CIENCIAS SOCIALES	3.136	3.061	2.510	1.396	1.114	551	9	99	95	130	68	150	4	71
CIENCIAS DE LA COMUNICACIÓN	5.488	5.415	4.257	2.468	1.789	1.158	54	184	98	364	156	302	22	51
CIENCIAS ECONÓMICAS	14.298	14.165	11.746	6.865	4.881	2.419	40	400	172	869	362	576	28	105
ARQUITECTURA, URBANISMO Y DISEÑO	11.170	10.847	7.881	3.977	3.904	2.966	46	467	249	860	466	878	44	279
ESC. SUP. DE COMERCIO MANUEL BELGRANO	1.104	1.099	1.027	750	277	72	3	11	5	20	14	19	0	5
COLEGIO NACIONAL DE MONSERRAT	616	614	565	352	213	49	3	10	2	12	12	10	2	0

continúa

CUADRO B.6 (CONTINUACIÓN)

ÁREA Y DEPENDENCIA	TOTAL	TOTAL ARGENTINA	PROVINCIA DE CÓRDOBA			REGIONES ARGENTINAS							OTROS PAÍSES	Sin datos
			Total Córdoba	Capital	Interior	Total Regiones	Capital Federal y Buenos Aires	Litoral y centro	NEA	NOA	Cuyo	Patagónica		
ÁREA CIENCIAS DE LA SALUD	40.450	39.735	26.585	13.947	12.638	13.150	253	2.166	922	4.706	1.839	3.264	269	446
CIENCIAS MÉDICAS	20.666	20.280	12.982	6.925	6.057	7.298	129	1.126	380	2.804	1.090	1.769	146	240
<i>Medicina</i>	6.400	6.241	3.457	1.536	1.921	2.784	46	443	159	1.069	603	464	105	54
<i>Tecnología Médica</i>	2.682	2.648	1.765	933	832	883	13	117	21	267	258	207	7	27
<i>Kinesiología y Fisioterapia</i>	3.483	3.457	1.997	960	1.037	1.460	36	268	64	500	109	483	13	13
<i>Fonoaudiología</i>	1.371	1.349	781	387	394	568	8	115	79	157	35	174	5	17
<i>Enfermería</i>	4.005	3.877	3.113	2.186	927	764	10	30	17	637	18	52	13	115
<i>Nutrición</i>	2.725	2.708	1.869	923	946	839	16	153	40	174	67	389	3	14
ODONTOLOGÍA	3.960	3.866	2.200	1.061	1.139	1.666	28	198	63	708	320	349	47	47
PSICOLOGÍA	15.824	15.589	11.403	5.961	5.442	4.186	96	842	479	1.194	429	1.146	76	159
ÁREA CIENCIAS HUMANAS	21.572	20.775	16.063	9.530	6.533	4.712	177	825	455	1.271	730	1.254	230	567
FILOSOFÍA Y HUMANIDADES	7.931	7.499	6.373	3.860	2.513	1.126	55	251	66	252	175	327	47	385
<i>Filosofía</i>	899	848	694	456	238	154	2	42	10	34	31	35	5	46
<i>Letras</i>	2.273	2.182	1.785	1.039	746	397	15	87	28	86	68	113	19	72
<i>Historia</i>	1.811	1.690	1.486	874	612	204	13	42	6	38	34	71	6	115
<i>Antropología</i>	742	722	573	329	244	149	8	29	9	27	25	51	11	9
<i>Ciencias de la Educación</i>	1.159	1.079	967	594	373	112	4	26	6	40	8	28	3	77
<i>Bibliotecología</i>	414	361	323	228	95	38	8	13	3	6	2	6	0	53
<i>Archivero</i>	310	301	280	186	94	21	1	3	2	10	1	4	0	9
<i>Geografía</i>	323	316	265	154	111	51	4	9	2	11	6	19	3	4
ARTES	6.661	6.424	4.511	2.549	1.962	1.913	58	296	154	601	302	502	145	92
<i>Música</i>	1.656	1.608	1.117	664	453	491	10	68	35	202	62	114	35	13
<i>Plástica</i>	1.565	1.508	1.162	652	510	346	15	43	26	131	40	91	22	35
<i>Teatro</i>	1.309	1.250	915	532	383	335	16	46	27	84	76	86	43	16
<i>Cine</i>	2.131	2.058	1.317	701	616	741	17	139	66	184	124	211	45	28
LENGUAS	6.980	6.852	5.179	3.121	2.058	1.673	64	278	235	418	253	425	38	90
<i>Castellano</i>	482	472	414	260	154	58	3	5	11	17	5	17	3	7
<i>Inglés</i>	5.601	5.516	4.076	2.392	1.684	1.440	44	236	204	372	216	368	25	60
<i>Francés</i>	205	199	154	119	35	45	1	10	1	13	5	15	1	5
<i>Italiano</i>	346	338	278	180	98	60	10	14	5	6	16	9	5	3
<i>Alemán</i>	207	197	139	83	56	58	3	11	13	8	10	13	2	8
<i>Portugués</i>	139	130	118	87	31	12	3	2	1	2	1	3	2	7

NEA: Corrientes, Misiones, Formosa y Chaco - LITORAL Y CENTRO: Santa Fe, Entre Ríos y La Pampa - CUYO: La Rioja, San Juan, Mendoza y San Luis.

NOA: Jujuy, Salta, Tucumán, Catamarca y Santiago del Estero - PATAGÓNICA: Río Negro, Neuquén, Chubut, Santa Cruz y Tierra del Fuego.

CUADRO B.7: ESTUDIANTES POR SITUACIÓN LABORAL SEGÚN ÁREA DE ESTUDIO Y DEPENDENCIA - Año 2018

ÁREA Y DEPENDENCIA	ESTUDIANTES			TRABAJA*			NO TRABAJA						Sin datos		
	Total	Var	Muj	Total	Var	Muj	y busca trabajo			y no busca trabajo					
							Total	Var	Muj	Total	Var	Muj	Total	Var	Muj
TOTAL UNIVERSIDAD	132.012	48.933	83.079	51.849	19.631	32.218	28.957	10.023	18.934	50.503	18.927	31.576	703	352	351
<i>Porcentaje (%)</i>	<i>100</i>			<i>39,3</i>			<i>21,9</i>			<i>38,3</i>			<i>0,5</i>		
ÁREA CIENCIAS NATURALES, BÁSICAS Y APLICADAS	20.576	11.925	8.651	5.796	3.656	2.140	3.734	2.117	1.617	10.929	6.085	4.844	117	67	50
CIENCIAS EXACTAS, FÍSICAS Y NATURALES	11.290	7.289	4.001	2.970	2.059	911	2.007	1.267	740	6.243	3.915	2.328	70	48	22
<i>Agrimensura</i>	277	187	90	99	67	32	49	36	13	127	82	45	2	2	0
<i>Biología</i>	1.602	515	1.087	496	157	339	317	108	209	768	241	527	21	9	12
<i>Geología</i>	583	322	261	151	81	70	112	54	58	317	185	132	3	2	1
<i>Ingeniería Civil</i>	2.635	1.638	997	620	440	180	402	223	179	1.596	961	635	17	14	3
<i>Ingeniería Electrónica</i>	505	454	51	133	122	11	86	79	7	283	250	33	3	3	0
<i>Ing. Mecánica Aeronáutica</i>	484	389	95	142	127	15	99	72	27	241	188	53	2	2	0
<i>Ing. Mecánica Electricista</i>	1.358	1.282	76	494	471	23	245	234	11	612	571	41	7	6	1
<i>Química</i>	802	363	439	141	69	72	153	78	75	507	216	291	1	0	1
<i>Ingeniería Industrial</i>	903	628	275	242	177	65	146	94	52	511	354	157	4	3	1
<i>Ingeniería en Computación</i>	1.102	976	126	273	247	26	223	191	32	599	531	68	7	7	0
<i>Ingeniería Biomédica</i>	1.039	535	504	179	101	78	175	98	77	682	336	346	3	0	3
CIENCIAS QUÍMICAS	3.860	976	2.884	874	253	621	614	160	454	2.355	560	1795	17	3	14
MATEMÁTICA, ASTRONOMÍA, FÍSICA Y COMPUTACIÓN	2.735	1.821	914	945	635	310	617	401	216	1.153	773	380	20	12	8
CIENCIAS AGROPECUARIAS	2.691	1.839	852	1.007	709	298	496	289	207	1.178	837	341	10	4	6
ÁREA CIENCIAS SOCIALES	49.414	20.029	29.385	22.284	9.320	12.964	10.847	4.075	6.772	16.102	6.565	9.537	181	69	112
DERECHO	13.602	5.086	8.516	5.884	2273	3611	3.066	1039	2027	4.607	1764	2843	45	10	35
CIENCIAS SOCIALES	3.136	612	2.524	1.504	311	1193	875	144	731	741	153	588	16	4	12
CIENCIAS DE LA COMUNICACIÓN	5.488	2.196	3.292	2.796	1118	1678	1.368	545	823	1.306	527	779	18	6	12
CIENCIAS ECONÓMICAS	14.298	6.132	8.166	7.877	3322	4555	2.744	1104	1640	3.658	1696	1962	19	10	9
ARQUITECTURA, URBANISMO Y DISEÑO	11.170	5.292	5.878	3.276	1888	1.388	2.278	1042	1236	5.540	2325	3215	76	37	39
ESC. SUP. DE COMERCIO MANUEL BELGRANO	1.104	490	614	639	293	346	338	142	196	122	53	69	5	2	3
COLEGIO NACIONAL DE MONSERRAT	616	221	395	308	115	193	178	59	119	128	47	81	2	0	2

* Al menos una hora a la semana en los últimos 30 días.

continúa

CUADRO B.7 (CONTINUACIÓN)

ÁREA Y DEPENDENCIA	ESTUDIANTES			TRABAJA*			NO TRABAJA						Sin datos		
	Total	Var	Muj	Total	Var	Muj	y busca trabajo			y no busca trabajo					
							Total	Var	Muj	Total	Var	Muj	Total	Var	Muj
ÁREA CIENCIAS DE LA SALUD	40.450	9.785	30.665	13.753	3.413	10.340	9.129	2.016	7.113	17.432	4.328	13.104	136	28	108
CIENCIAS MÉDICAS	20.666	5.447	15.219	6.282	1.604	4.678	4.256	1.008	3.248	10.041	2.814	7.227	87	21	66
<i>Medicina</i>	6.400	2.178	4.222	1.041	398	643	790	247	543	4.549	1.524	3.025	20	9	11
<i>Tecnología Médica</i>	2.682	674	2.008	1.037	309	728	721	165	556	911	197	714	13	3	10
<i>Kinesiólogía y Fisioterapia</i>	3.483	1.437	2.046	837	362	475	663	261	402	1.976	811	1.165	7	3	4
<i>Fonoaudiología</i>	1.371	58	1.313	411	26	385	275	18	257	681	14	667	4	0	4
<i>Enfermería</i>	4.005	686	3.319	2.249	399	1.850	1.176	202	974	546	80	466	34	5	29
<i>Nutrición</i>	2.725	414	2.311	707	110	597	631	115	516	1.378	188	1.190	9	1	8
ODONTOLOGÍA	3.960	998	2.962	823	225	598	738	189	549	2.378	579	1.799	21	5	16
PSICOLOGÍA	15.824	3.340	12.484	6.648	1584	5064	4.135	819	3316	5.013	935	4078	28	2	26
ÁREA CIENCIAS HUMANAS	21.572	7.194	14.378	10.016	3.242	6.774	5.247	1.815	3.432	6.040	1.949	4.091	269	188	81
FILOSOFÍA Y HUMANIDADES	7.931	2.865	5.066	4.381	1.485	2.896	1.757	631	1.126	1.585	569	1.016	208	180	28
<i>Filosofía</i>	899	525	374	459	278	181	213	117	96	202	110	92	25	20	5
<i>Letras</i>	2.273	513	1.760	1.148	265	883	516	110	406	568	102	466	41	36	5
<i>Historia</i>	1.811	973	838	951	481	470	422	234	188	383	209	174	55	49	6
<i>Antropología</i>	742	273	469	390	146	244	174	70	104	177	57	120	1	0	1
<i>Ciencias de la Educación</i>	1.159	253	906	819	141	678	181	35	146	109	34	75	50	43	7
<i>Bibliotecología</i>	414	110	304	239	45	194	90	15	75	50	19	31	35	31	4
<i>Archivero</i>	310	72	238	197	51	146	81	14	67	31	6	25	1	1	0
<i>Geografía</i>	323	146	177	178	78	100	80	36	44	65	32	33	0	0	0
ARTES	6.661	3.002	3.659	2.746	1.220	1.526	1.849	820	1.029	2.046	957	1.089	20	5	15
<i>Música</i>	1.656	1.103	553	707	461	246	372	264	108	574	378	196	3	0	3
<i>Plástica</i>	1.565	368	1.197	714	164	550	413	101	312	427	100	327	11	3	8
<i>Teatro</i>	1.309	402	907	554	179	375	417	118	299	336	105	231	2	0	2
<i>Cine</i>	2.131	1.129	1.002	771	416	355	647	337	310	709	374	335	4	2	2
LENGUAS	6.980	1.327	5.653	2.889	537	2.352	1.641	364	1.277	2.409	423	1.986	41	3	38
<i>Castellano</i>	482	100	382	236	52	184	128	22	106	114	26	88	4	0	4
<i>Inglés</i>	5.601	1.018	4.583	2.226	390	1.836	1.302	282	1.020	2.048	344	1.704	25	2	23
<i>Francés</i>	205	56	149	92	22	70	47	19	28	65	14	51	1	1	0
<i>Italiano</i>	346	56	290	172	27	145	86	16	70	83	13	70	5	0	5
<i>Alemán</i>	207	66	141	83	28	55	41	15	26	81	23	58	2	0	2
<i>Portugués</i>	139	31	108	80	18	62	37	10	27	18	3	15	4	0	4

* Al menos una hora a la semana en los últimos 30 días.

CUADRO B.7.1: NUEVOS INSCRIPTOS POR SITUACIÓN LABORAL SEGÚN ÁREA DE ESTUDIO Y DEPENDENCIA - Año 2018

ÁREA Y DEPENDENCIA	NUEVOS INSCRIPTOS			TRABAJA*			NO TRABAJA						Sin datos		
	Total	Var	Muj	Total	Var	Muj	y busca trabajo			y no busca trabajo			Total	Var	Muj
							Total	Var	Muj	Total	Var	Muj			
TOTAL UNIVERSIDAD	32.145	11.897	20.248	10.109	3.927	6.182	7.988	2.760	5.228	13.821	5.082	8.739	227	128	99
<i>Porcentaje (%)</i>	<i>100</i>			<i>31,4</i>			<i>24,8</i>			<i>43,1</i>			<i>0,7</i>		
ÁREA CIENCIAS NATURALES, BÁSICAS Y APLICADAS	5.254	3.093	2.161	1.307	834	473	1.084	641	443	2.829	1.601	1.228	34	17	17
CIENCIAS EXACTAS, FÍSICAS Y NATURALES	2.858	1.848	1.010	687	473	214	565	377	188	1.597	991	606	9	7	2
<i>Agrimensura</i>	58	45	13	17	14	3	10	9	1	30	21	9	1	1	0
<i>Biología</i>	373	135	238	112	42	70	83	31	52	177	62	115	1	0	1
<i>Geología</i>	99	61	38	19	10	9	17	12	5	63	39	24	0	0	0
<i>Ingeniería Civil</i>	717	428	289	172	115	57	117	65	52	424	244	180	4	4	0
<i>Ingeniería Electrónica</i>	97	82	15	18	14	4	25	24	1	54	44	10	0	0	0
<i>Ing. Mecánica Aeronáutica</i>	127	91	36	24	17	7	27	17	10	76	57	19	0	0	0
<i>Ing. Mecánica Electricista</i>	389	365	24	141	134	7	87	82	5	160	148	12	1	1	0
<i>Química</i>	182	80	102	23	9	14	38	20	18	121	51	70	0	0	0
<i>Ingeniería Industrial</i>	219	156	63	45	33	12	39	26	13	134	97	37	1	0	1
<i>Ingeniería en Computación</i>	298	259	39	75	65	10	64	52	12	158	141	17	1	1	0
<i>Ingeniería Biomédica</i>	299	146	153	41	20	21	58	39	19	200	87	113	0	0	0
CIENCIAS QUÍMICAS	939	289	650	168	60	108	164	56	108	598	172	426	9	1	8
MATEMÁTICA, ASTRONOMÍA, FÍSICA Y COMPUTACIÓN	928	621	307	277	190	87	231	141	90	406	281	125	14	9	5
CIENCIAS AGROPECUARIAS	529	335	194	175	111	64	124	67	57	228	157	71	2	0	2
ÁREA CIENCIAS SOCIALES	9.543	3.932	5.611	3.303	1.432	1.871	2.338	877	1.461	3.872	1.612	2.260	30	11	19
DERECHO	2.124	816	1.308	699	280	419	439	146	293	984	390	594	2	0	2
CIENCIAS SOCIALES	1.169	355	814	443	161	282	366	89	277	355	104	251	5	1	4
CIENCIAS DE LA COMUNICACIÓN	1.405	571	834	650	274	376	376	151	225	375	144	231	4	2	2
CIENCIAS ECONÓMICAS	2.484	1.100	1.384	784	347	437	609	239	370	1.088	512	576	3	2	1
ARQUITECTURA, URBANISMO Y DISEÑO	1.786	850	936	435	249	186	367	178	189	971	418	553	13	5	8
ESC. SUP. DE COMERCIO MANUEL BELGRANO	346	148	198	185	78	107	108	44	64	50	25	25	3	1	2
COLEGIO NACIONAL DE MONSERRAT	229	92	137	107	43	64	73	30	43	49	19	30	0	0	0

* Al menos una hora a la semana en los últimos 30 días.

continúa

CUADRO B.7.1 (CONTINUACIÓN)

ÁREA Y DEPENDENCIA	NUEVOS INSCRIPTOS			TRABAJA*			NO TRABAJA						Sin datos		
	Total	Var	Muj	Total	Var	Muj	y busca trabajo			y no busca trabajo					
							Total	Var	Muj	Total	Var	Muj	Total	Var	Muj
ÁREA CIENCIAS DE LA SALUD	12.215	3.008	9.207	3.714	985	2.729	3.088	725	2.363	5.365	1.288	4.077	48	10	38
CIENCIAS MÉDICAS	7.355	1.885	5.470	2.192	576	1.616	1.800	430	1.370	3.331	871	2.460	32	8	24
<i>Medicina</i>	1.526	419	1.107	154	40	114	167	44	123	1.202	335	867	3	0	3
<i>Tecnología Médica</i>	997	225	772	334	88	246	276	67	209	383	70	313	4	0	4
<i>Kinesiología y Fisioterapia</i>	1.562	676	886	420	200	220	363	136	227	775	338	437	4	2	2
<i>Fonoaudiología</i>	340	20	320	94	11	83	80	5	75	165	4	161	1	0	1
<i>Enfermería</i>	1.685	298	1.387	833	161	672	587	101	486	251	31	220	14	5	9
<i>Nutrición</i>	1.245	247	998	357	76	281	327	77	250	555	93	462	6	1	5
ODONTOLOGÍA	798	223	575	132	38	94	131	43	88	533	142	391	2	0	2
PSICOLOGÍA	4.062	900	3.162	1.390	371	1.019	1.157	252	905	1.501	275	1.226	14	2	12
ÁREA CIENCIAS HUMANAS	5.133	1.864	3.269	1.785	676	1.109	1.478	517	961	1.755	581	1.174	115	90	25
FILOSOFÍA Y HUMANIDADES	1.804	684	1.120	767	283	484	452	161	291	479	151	328	106	89	17
<i>Filosofía</i>	254	145	109	101	68	33	67	31	36	69	34	35	17	12	5
<i>Letras</i>	526	123	403	175	42	133	119	26	93	205	31	174	27	24	3
<i>Historia</i>	363	212	151	150	83	67	102	63	39	85	43	42	26	23	3
<i>Antropología</i>	139	48	91	60	21	39	35	15	20	44	12	32	0	0	0
<i>Ciencias de la Educación</i>	299	82	217	181	37	144	56	9	47	34	13	21	28	23	5
<i>Bibliotecología</i>	103	22	81	46	9	37	37	4	33	12	2	10	8	7	1
<i>Archivero</i>	64	16	48	33	9	24	19	3	16	12	4	8	0	0	0
<i>Geografía</i>	56	36	20	21	14	7	17	10	7	18	12	6	0	0	0
ARTES	1.580	711	869	521	246	275	497	197	300	558	267	291	4	1	3
<i>Música</i>	396	251	145	149	97	52	104	64	40	143	90	53	0	0	0
<i>Plástica</i>	321	75	246	95	22	73	109	23	86	115	29	86	2	1	1
<i>Teatro</i>	418	136	282	169	60	109	139	37	102	108	39	69	2	0	2
<i>Cine</i>	445	249	196	108	67	41	145	73	72	192	109	83	0	0	0
LENGUAS	1.749	469	1.280	497	147	350	529	159	370	718	163	555	5	0	5
<i>Castellano</i>	127	28	99	44	11	33	37	7	30	45	10	35	1	0	1
<i>Inglés</i>	1.371	350	1.021	356	103	253	414	118	296	599	129	470	2	0	2
<i>Francés</i>	66	27	39	24	9	15	23	12	11	19	6	13	0	0	0
<i>Italiano</i>	95	30	65	40	11	29	24	9	15	30	10	20	1	0	1
<i>Alemán</i>	44	19	25	11	6	5	14	6	8	19	7	12	0	0	0
<i>Portugués</i>	46	15	31	22	7	15	17	7	10	6	1	5	1	0	1

* Al menos una hora a la semana en los últimos 30 días.

CUADRO B.8: ESTUDIANTES Y NUEVOS INSCRIPTOS POR HORAS SEMANALES QUE TRABAJAN SEGÚN ÁREA DE ESTUDIO Y DEPENDENCIA - Año 2018

ÁREA Y DEPENDENCIA	ESTUDIANTES								NUEVOS INSCRIPTOS							
	TOTAL	No trabajan	Sí trabajan	Horas semanales que trabajan					TOTAL	No trabajan	Sí trabajan	Horas semanales que trabajan				
				< 10	10 a 20	20 a 35	> 35	Sin Datos				< 10	10 a 20	20 a 35	> 35	Sin Datos
TOTAL UNIVERSIDAD	132.012	78.815	51.849	13.500	9.590	13.105	14.306	1.348	32.145	21.212	10.109	2.589	1.952	2.347	2.397	824
Porcentaje (%)	100	59,7	39,3					1,0	100	66,0	31,4					2,6
ÁREA CIENCIAS NATURALES, BÁSICAS Y APLICADAS	20.576	14.509	5.796	1.316	1.161	1.364	1.684	271	5.254	3.814	1.307	289	245	303	337	133
CIENCIAS EXACTAS, FÍSICAS Y NATURALES	11.290	8.165	2.970	632	588	664	931	155	2.858	2.100	687	155	121	148	192	71
<i>Agrimensura</i>	277	171	99	16	18	24	34	7	58	35	17	2	0	3	6	6
<i>Biología</i>	1.602	1.078	496	100	114	137	117	28	373	248	112	21	21	34	23	13
<i>Geología</i>	583	424	151	35	36	37	35	8	99	77	19	5	4	4	3	3
<i>Ingeniería Civil</i>	2.635	1.982	620	144	128	131	184	33	717	533	172	48	31	32	49	12
<i>Ingeniería Electrónica</i>	505	367	133	21	22	26	59	5	97	75	18	4	1	1	8	4
<i>Ing. Mecánica Aeronáutica</i>	484	337	142	24	32	24	57	5	127	101	24	4	6	4	8	2
<i>Ing. Mecánica Electricista</i>	1.358	843	494	98	85	91	199	21	389	234	141	26	21	25	55	14
<i>Química</i>	802	652	141	45	23	31	33	9	182	156	23	3	7	3	7	3
<i>Ingeniería Industrial</i>	903	653	242	55	39	55	85	8	219	171	45	13	8	10	11	3
<i>Ingeniería en Computación</i>	1.102	811	273	60	55	58	82	18	298	216	75	21	16	16	15	7
<i>Ingeniería Biomédica</i>	1.039	847	179	34	36	50	46	13	299	254	41	8	6	16	7	4
CIENCIAS QUÍMICAS	3.860	2.961	874	235	179	209	226	25	939	756	168	36	36	45	36	15
MATEMÁTICA, ASTRONOMÍA, FÍSICA Y COMPUTACIÓN	2.735	1.740	945	202	174	248	271	50	928	624	277	48	51	79	72	27
CIENCIAS AGROPECUARIAS	2.691	1.643	1.007	247	220	243	256	41	529	334	175	50	37	31	37	20
ÁREA CIENCIAS SOCIALES	49.414	26.692	22.284	5.492	3.989	5.592	6.773	438	9.543	5.989	3.303	791	652	744	865	251
DERECHO	13.602	7.666	5.884	1.671	933	1.511	1.717	52	2.124	1.403	699	182	124	169	202	22
CIENCIAS SOCIALES	3.136	1.553	1.504	392	299	405	329	79	1.169	664	443	96	83	102	100	62
CIENCIAS DE LA COMUNICACIÓN	5.488	2.593	2.796	711	416	723	847	99	1.405	700	650	160	108	152	175	55
CIENCIAS ECONÓMICAS	14.298	6.364	7.877	1.662	1.508	1.935	2.715	57	2.484	1.653	784	174	170	164	229	47
ARQUITECTURA, URBANISMO Y DISEÑO	11.170	7.780	3.276	868	698	766	830	114	1.786	1.306	435	131	120	71	68	45
ESC. SUP. DE COMERCIO MANUEL BELGRANO	1.104	449	639	125	86	157	255	16	346	153	185	31	29	53	64	8
COLEGIO NACIONAL DE MONSERRAT	616	287	308	63	49	95	80	21	229	110	107	17	18	33	27	12

continúa

CUADRO B.8 (CONTINUACIÓN)

ÁREA Y DEPENDENCIA	ESTUDIANTES								NUEVOS INSCRIPTOS							
	TOTAL	No trabajan	Sí trabajan	Horas semanales que trabajan					TOTAL	No trabajan	Sí trabajan	Horas semanales que trabajan				
				< 10	10 a 20	20 a 35	> 35	Sin Datos				< 10	10 a 20	20 a 35	> 35	Sin Datos
ÁREA CIENCIAS DE LA SALUD	40.450	26.249	13.753	3.875	2.367	3.441	3.622	448	12.215	8.156	3.714	1.005	673	842	849	345
CIENCIAS MÉDICAS	20.666	14.074	6.282	1.672	1.076	1.438	1.786	310	7.355	4.914	2.192	562	393	463	525	249
<i>Medicina</i>	6.400	5.335	1.041	304	216	234	263	24	1.526	1.360	154	48	41	26	27	12
<i>Tecnología Médica</i>	2.682	1.605	1.037	255	171	310	261	40	997	637	334	82	65	82	79	26
<i>Kinesología y Fisioterapia</i>	3.483	2.601	837	265	176	188	163	45	1.562	1.102	420	121	82	90	87	40
<i>Fonoaudiología</i>	1.371	954	411	131	97	120	57	6	340	241	94	30	13	29	17	5
<i>Enfermería</i>	4.005	1.605	2.249	497	267	416	918	151	1.685	728	833	173	115	166	255	124
<i>Nutrición</i>	2.725	1.974	707	220	149	170	124	44	1.245	846	357	108	77	70	60	42
ODONTOLOGÍA	3.960	3.109	823	253	157	223	162	28	798	651	132	43	27	29	18	15
PSICOLOGÍA	15.824	9.066	6.648	1.950	1.134	1.780	1.674	110	4.062	2.591	1.390	400	253	350	306	81
ÁREA CIENCIAS HUMANAS	21.572	11.365	10.016	2.817	2.073	2.708	2.227	191	5.133	3.253	1.785	504	382	458	346	95
FILOSOFÍA Y HUMANIDADES	7.931	3.514	4.381	974	807	1.398	1.166	36	1.804	1.020	767	189	149	245	167	17
<i>Filosofía</i>	899	429	459	91	79	136	142	11	254	147	101	18	16	38	23	6
<i>Letras</i>	2.273	1.122	1.148	305	228	347	265	3	526	351	175	60	39	42	34	0
<i>Historia</i>	1.811	855	951	189	173	287	297	5	363	209	150	34	31	46	35	4
<i>Antropología</i>	742	348	390	98	73	102	113	4	139	77	60	9	9	20	20	2
<i>Ciencias de la Educación</i>	1.159	335	819	170	157	338	149	5	299	116	181	48	29	71	31	2
<i>Bibliotecología</i>	414	173	239	39	34	85	79	2	103	57	46	10	9	20	7	0
<i>Archivero</i>	310	109	197	34	26	50	83	4	64	29	33	7	10	5	9	2
<i>Geografía</i>	323	143	178	48	37	53	38	2	56	34	21	3	6	3	8	1
ARTES	6.661	3.834	2.746	992	632	611	430	81	1.580	1.018	521	168	133	104	75	41
<i>Música</i>	1.656	919	707	310	172	131	64	30	396	229	149	57	37	27	10	18
<i>Plástica</i>	1.565	836	714	209	165	203	122	15	321	218	95	24	24	24	15	8
<i>Teatro</i>	1.309	739	554	224	143	102	69	16	418	241	169	62	50	28	21	8
<i>Cine</i>	2.131	1.340	771	249	152	175	175	20	445	330	108	25	22	25	29	7
LENGUAS	6.980	4.017	2.889	851	634	699	631	74	1.749	1.215	497	147	100	109	104	37
<i>Castellano</i>	482	241	236	56	60	63	52	5	127	81	44	9	13	12	8	2
<i>Inglés</i>	5.601	3.314	2.226	687	476	519	483	61	1.371	984	356	112	68	76	69	31
<i>Francés</i>	205	111	92	30	21	20	19	2	66	40	24	8	6	2	6	2
<i>Italiano</i>	346	172	172	38	39	57	36	2	95	55	40	8	9	10	13	0
<i>Alemán</i>	207	121	83	21	26	21	12	3	44	31	11	4	2	3	0	2
<i>Portugués</i>	139	58	80	19	12	19	29	1	46	24	22	6	2	6	8	0

CUADRO B.9: ESTUDIANTES Y NUEVOS INSCRIPTOS POR TIPO DE CONVIVENCIA SEGÚN ÁREA DE ESTUDIO Y DEPENDENCIA - Año 2018

ÁREA Y DEPENDENCIA	ESTUDIANTES							NUEVOS INSCRIPTOS						
	TOTAL	Solo	Familiares	Compañeros	Pareja	Otros	Sin datos	TOTAL	Solo	Familiares	Compañeros	Pareja	Otros	Sin datos
TOTAL UNIVERSIDAD	132.012	22.626	75.572	10.270	17.710	4.942	892	32.145	4.711	19.646	2.943	3.176	1.391	278
Porcentaje (%)	100	17,1	57,3	7,8	13,4	3,7	0,7	100	14,7	61,0	9,2	9,9	4,3	0,9
ÁREA CIENCIAS NATURALES, BÁSICAS Y APLICADAS	20.576	3.544	12.615	1.925	1.616	760	116	5.254	772	3.324	558	333	228	39
CIENCIAS EXACTAS, FÍSICAS Y NATURALES	11.290	2.040	6.844	1.165	756	418	67	2.858	425	1.793	334	168	125	13
<i>Agrimensura</i>	277	53	138	33	38	15	0	58	12	26	8	7	5	0
<i>Biología</i>	1.602	198	1.040	135	141	64	24	373	35	255	37	32	13	1
<i>Geología</i>	583	105	358	62	33	23	2	99	8	65	17	5	4	0
<i>Ingeniería Civil</i>	2.635	525	1.587	293	148	69	13	717	130	431	93	36	26	1
<i>Ingeniería Electrónica</i>	505	93	302	61	27	19	3	97	22	57	9	3	5	1
<i>Ing. Mecánica Aeronáutica</i>	484	114	244	60	41	24	1	127	27	71	20	3	6	0
<i>Ing. Mecánica Electricista</i>	1.358	272	723	132	155	64	12	389	59	221	37	46	22	4
<i>Química</i>	802	135	540	71	25	29	2	182	23	117	22	6	12	2
<i>Ingeniería Industrial</i>	903	174	528	105	60	32	4	219	35	134	27	13	8	2
<i>Ingeniería en Computación</i>	1.102	159	750	96	59	36	2	298	25	222	29	10	11	1
<i>Ingeniería Biomédica</i>	1.039	212	634	117	29	43	4	299	49	194	35	7	13	1
CIENCIAS QUÍMICAS	3.860	727	2.316	356	294	142	25	939	146	601	109	31	40	12
MATEMÁTICA, ASTRONOMÍA, FÍSICA Y COMPUTACIÓN	2.735	365	1.733	204	294	126	13	928	122	577	75	98	48	8
CIENCIAS AGROPECUARIAS	2.691	412	1.722	200	272	74	11	529	79	353	40	36	15	6
ÁREA CIENCIAS SOCIALES	49.414	7.599	30.331	2.889	6.788	1.539	268	9.543	1.250	6.259	703	928	323	80
DERECHO	13.602	2.287	7.970	657	2.174	477	37	2.124	341	1.309	143	255	72	4
CIENCIAS SOCIALES	3.136	371	1.790	211	595	138	31	1.169	131	749	84	161	42	2
CIENCIAS DE LA COMUNICACIÓN	5.488	823	3.193	346	897	184	45	1.405	173	860	96	204	50	22
CIENCIAS ECONÓMICAS	14.298	1.903	9.368	589	2.060	348	30	2.484	274	1.784	154	194	74	4
ARQUITECTURA, URBANISMO Y DISEÑO	11.170	2.043	6.945	1.020	765	340	57	1.786	275	1.199	198	38	64	12
ESC. SUP. DE COMERCIO MANUEL BELGRANO	1.104	115	662	46	206	34	41	346	35	209	16	52	13	21
COLEGIO NACIONAL DE MONSERRAT	616	57	403	20	91	18	27	229	21	149	12	24	8	15

continúa

CUADRO B.9 (CONTINUACIÓN)

ÁREA Y DEPENDENCIA	ESTUDIANTES							NUEVOS INSCRIPTOS						
	TOTAL	Solo	Familiares	Compañeros	Pareja	Otros	Sin datos	TOTAL	Solo	Familiares	Compañeros	Pareja	Otros	Sin datos
ÁREA CIENCIAS DE LA SALUD	40.450	7.869	21.238	3.526	5.864	1.780	173	12.215	1.905	7.053	1.169	1.418	629	41
CIENCIAS MÉDICAS	20.666	3.857	11.241	1.927	2.624	923	94	7.355	1.090	4.321	697	831	391	25
<i>Medicina</i>	6.400	1.581	3.423	713	397	262	24	1.526	322	864	230	16	91	3
<i>Tecnología Médica</i>	2.682	438	1.464	297	341	120	22	997	144	590	78	123	50	12
<i>Kinesiólogía y Fisioterapia</i>	3.483	697	1.981	436	189	169	11	1.562	255	925	203	89	88	2
<i>Fonoaudiología</i>	1.371	306	704	126	181	51	3	340	65	191	35	33	16	0
<i>Enfermería</i>	4.005	311	1.983	116	1.336	234	25	1.685	106	921	51	497	102	8
<i>Nutrición</i>	2.725	524	1.686	239	180	87	9	1.245	198	830	100	73	44	0
ODONTOLOGÍA	3.960	904	2.202	402	278	165	9	798	146	483	102	23	44	0
PSICOLOGÍA	15.824	3.108	7.795	1.197	2.962	692	70	4.062	669	2.249	370	564	194	16
ÁREA CIENCIAS HUMANAS	21.572	3.614	11.388	1.930	3.442	863	335	5.133	784	3.010	513	497	211	118
FILOSOFÍA Y HUMANIDADES	7.931	1.234	3.740	579	1.787	326	265	1.804	261	960	146	255	67	115
<i>Filosofía</i>	899	190	417	74	148	40	30	254	55	129	16	24	13	17
<i>Letras</i>	2.273	349	1.221	187	386	76	54	526	81	316	55	30	14	30
<i>Historia</i>	1.811	240	950	105	388	55	73	363	37	222	26	46	4	28
<i>Antropología</i>	742	139	298	107	159	38	1	139	20	57	20	29	13	0
<i>Ciencias de la Educación</i>	1.159	149	420	60	412	61	57	299	22	124	17	89	15	32
<i>Bibliotecología</i>	414	63	137	15	133	22	44	103	21	54	4	14	2	8
<i>Archivero</i>	310	46	135	3	104	19	3	64	10	36	0	14	4	0
<i>Geografía</i>	323	58	162	28	57	15	3	56	15	22	8	9	2	0
ARTES	6.661	1.166	3.579	879	680	336	21	1.580	253	958	200	97	70	2
<i>Música</i>	1.656	304	949	186	125	84	8	396	70	228	57	20	19	2
<i>Plástica</i>	1.565	235	816	149	286	72	7	321	32	209	38	28	14	0
<i>Teatro</i>	1.309	206	672	238	121	69	3	418	68	244	55	37	14	0
<i>Cine</i>	2.131	421	1.142	306	148	111	3	445	83	277	50	12	23	0
LENGUAS	6.980	1.214	4.069	472	975	201	49	1.749	270	1.092	167	145	74	1
<i>Castellano</i>	482	66	261	23	109	20	3	127	20	73	5	22	7	0
<i>Inglés</i>	5.601	990	3.353	370	701	151	36	1.371	212	873	134	93	58	1
<i>Francés</i>	205	35	108	25	28	7	2	66	10	45	7	3	1	0
<i>Italiano</i>	346	50	181	23	76	13	3	95	13	53	9	17	3	0
<i>Alemán</i>	207	52	96	24	23	9	3	44	9	21	9	1	4	0
<i>Portugués</i>	139	21	70	7	38	1	2	46	6	27	3	9	1	0

CUADRO B.10: ESTUDIANTES POR CANTIDAD DE HIJOS QUE POSEEN SEGÚN ÁREA DE ESTUDIO Y DEPENDENCIA - Año 2018

ÁREA Y DEPENDENCIA	TOTAL ESTUDIANTES	NO TIENE HIJOS	TIENE HIJOS			Sin datos
			Uno solo	Dos	Tres o más	
TOTAL UNIVERSIDAD	132.012	115.301	8.194	4.740	3.380	397
<i>Porcentaje (%)</i>	<i>100</i>	<i>87,3</i>	<i>6,2</i>	<i>3,6</i>	<i>2,6</i>	<i>0,3</i>
ÁREA CIENCIAS NATURALES, BÁSICAS Y APLICADAS	20.576	19.225	732	338	272	9
CIENCIAS EXACTAS, FÍSICAS Y NATURALES	11.290	10.670	334	152	128	6
<i>Agrimensura</i>	277	241	11	14	11	0
<i>Biología</i>	1.602	1.496	56	19	30	1
<i>Geología</i>	583	559	16	3	5	0
<i>Ingeniería Civil</i>	2.635	2.483	80	39	33	0
<i>Ingeniería Electrónica</i>	505	477	15	11	2	0
<i>Ing. Mecánica Aeronáutica</i>	484	459	12	10	3	0
<i>Ing. Mecánica Electricista</i>	1.358	1.220	74	37	27	0
<i>Química</i>	802	785	12	0	4	1
<i>Ingeniería Industrial</i>	903	857	29	9	5	3
<i>Ingeniería en Computación</i>	1.102	1.078	11	7	6	0
<i>Ingeniería Biomédica</i>	1.039	1.015	18	3	2	1
CIENCIAS QUÍMICAS	3.860	3.610	136	62	50	2
MATEMÁTICA, ASTRONOMÍA, FÍSICA Y COMPUTACIÓN	2.735	2.487	125	61	62	0
CIENCIAS AGROPECUARIAS	2.691	2.458	137	63	32	1
ÁREA CIENCIAS SOCIALES	49.414	43.045	3.258	1.791	1.243	77
DERECHO	13.602	11.445	1.015	582	518	42
CIENCIAS SOCIALES	3.136	2.445	338	165	188	0
CIENCIAS DE LA COMUNICACIÓN	5.488	4.682	394	271	139	2
CIENCIAS ECONÓMICAS	14.298	12.541	940	538	252	27
ARQUITECTURA, URBANISMO Y DISEÑO	11.170	10.460	427	168	109	6
ESC. SUP. DE COMERCIO MANUEL BELGRANO	1.104	931	108	43	22	0
COLEGIO NACIONAL DE MONSERRAT	616	541	36	24	15	0

continúa

CUADRO B.10 (CONTINUACIÓN)

ÁREA Y DEPENDENCIA	TOTAL ESTUDIANTES	NO TIENE HIJOS	TIENE HIJOS			Sin datos
			Uno solo	Dos	Tres o más	
ÁREA CIENCIAS DE LA SALUD	40.450	34.467	2.951	1.729	1.236	67
CIENCIAS MÉDICAS	20.666	17.596	1.516	897	635	22
<i>Medicina</i>	6.400	6.074	183	82	54	7
<i>Tecnología Médica</i>	2.682	2.217	247	136	80	2
<i>Kinesiología y Fisioterapia</i>	3.483	3.296	111	42	31	3
<i>Fonoaudiología</i>	1.371	1.224	78	48	19	2
<i>Enfermería</i>	4.005	2.187	823	553	434	8
<i>Nutrición</i>	2.725	2.598	74	36	17	0
ODONTOLOGÍA	3.960	3.668	197	59	34	2
PSICOLOGÍA	15.824	13.203	1.238	773	567	43
ÁREA CIENCIAS HUMANAS	21.572	18.564	1.253	882	629	244
FILOSOFÍA Y HUMANIDADES	7.931	6.187	632	504	365	243
<i>Filosofía</i>	899	739	57	47	27	29
<i>Letras</i>	2.273	1.977	132	86	36	42
<i>Historia</i>	1.811	1.421	136	111	70	73
<i>Antropología</i>	742	623	45	36	38	0
<i>Ciencias de la Educación</i>	1.159	736	142	121	106	54
<i>Bibliotecología</i>	414	234	51	43	43	43
<i>Archivero</i>	310	186	44	44	34	2
<i>Geografía</i>	323	271	25	16	11	0
ARTES	6.661	6.142	261	148	109	1
<i>Música</i>	1.656	1.578	54	12	12	0
<i>Plástica</i>	1.565	1.327	102	76	60	0
<i>Teatro</i>	1.309	1.202	56	29	22	0
<i>Cine</i>	2.131	2.035	49	31	15	1
LENGUAS	6.980	6.235	360	230	155	0
<i>Castellano</i>	482	374	39	43	26	0
<i>Inglés</i>	5.601	5.121	251	146	83	0
<i>Francés</i>	205	173	13	4	15	0
<i>Italiano</i>	346	285	24	21	16	0
<i>Alemán</i>	207	182	19	3	3	0
<i>Portugués</i>	139	100	14	13	12	0

CUADRO B.11: ESTUDIANTES Y NUEVOS INSCRIPTOS POR FORMA DE COSTEAR SUS ESTUDIOS SEGÚN ÁREA DE ESTUDIO Y DEPENDENCIA* - Año 2018

ÁREA Y DEPENDENCIA	ESTUDIANTES					NUEVOS INSCRIPTOS				
	FORMA DE COSTEAR SUS ESTUDIOS					FORMA DE COSTEAR SUS ESTUDIOS				
	Ayuda Familiar	Trabajo Personal	Becas	Planes Sociales	Otros	Ayuda Familiar	Trabajo Personal	Becas	Planes Sociales	Otros
TOTAL UNIVERSIDAD	95.552	50.072	5.270	3.424	2.064	23.217	9.287	924	898	340
ÁREA CIENCIAS NATURALES, BÁSICAS Y APLICADAS	16.478	5.432	1.216	429	254	4.016	1.189	177	133	40
CIENCIAS EXACTAS, FÍSICAS Y NATURALES	9.135	2.771	621	201	130	2.206	625	82	63	12
<i>Agrimensura</i>	195	87	14	2	3	40	16	2	1	0
<i>Biología</i>	1.255	490	72	30	21	276	108	7	8	1
<i>Geología</i>	481	145	31	13	8	81	17	1	2	0
<i>Ingeniería Civil</i>	2.193	568	121	41	27	568	142	22	12	7
<i>Ingeniería Electrónica</i>	383	138	36	8	9	68	23	2	2	0
<i>Ing. Mecánica Aeronáutica</i>	370	138	28	7	8	103	22	4	4	0
<i>Ing. Mecánica Electricista</i>	998	465	52	22	16	255	139	11	11	1
<i>Química</i>	697	128	71	18	7	149	21	4	3	1
<i>Ingeniería Industrial</i>	750	220	52	21	7	175	43	5	2	1
<i>Ingeniería en Computación</i>	910	235	74	27	19	243	60	18	13	1
<i>Ingeniería Biomédica</i>	903	157	70	12	5	248	34	6	5	0
CIENCIAS QUÍMICAS	3.309	799	267	107	36	783	150	41	32	10
MATEMÁTICA, ASTRONOMÍA, FÍSICA Y COMPUTACIÓN	1.943	907	187	71	49	635	261	34	22	14
CIENCIAS AGROPECUARIAS	2.091	955	141	50	39	392	153	20	16	4
ÁREA CIENCIAS SOCIALES	34.683	20.933	1.665	1.309	802	6.841	2.933	277	238	114
DERECHO	9.512	5.885	277	302	293	1.545	661	49	50	41
CIENCIAS SOCIALES	1.990	1.423	156	159	73	756	427	39	33	18
CIENCIAS DE LA COMUNICACIÓN	3.388	2.771	119	163	97	822	615	25	45	18
CIENCIAS ECONÓMICAS	9.627	6.869	578	370	156	1.884	644	90	42	18
ARQUITECTURA, URBANISMO Y DISEÑO	9.275	3.051	464	260	156	1.538	305	54	52	7
ESC. SUP. DE COMERCIO MANUEL BELGRANO	541	637	54	33	16	172	182	15	5	7
COLEGIO NACIONAL DE MONSERRAT	350	297	17	22	11	124	99	5	11	5

* Pregunta de respuestas múltiples.

continúa

CUADRO B.11 (CONTINUACIÓN)

ÁREA Y DEPENDENCIA	ESTUDIANTES					NUEVOS INSCRIPTOS				
	FORMA DE COSTEAR SUS ESTUDIOS					FORMA DE COSTEAR SUS ESTUDIOS				
	Ayuda Familiar	Trabajo Personal	Becas	Planes Sociales	Otros	Ayuda Familiar	Trabajo Personal	Becas	Planes Sociales	Otros
ÁREA CIENCIAS DE LA SALUD	30.232	13.521	1.435	1.073	556	8.872	3.438	299	347	106
CIENCIAS MÉDICAS	15.860	6.035	761	528	266	5.368	1.995	136	216	57
<i>Medicina</i>	5.772	1.053	226	102	58	1.398	119	31	18	3
<i>Tecnología Médica</i>	1.857	980	81	73	27	711	315	11	30	6
<i>Kinesiología y Fisioterapia</i>	2.933	790	53	74	24	1.227	389	9	37	8
<i>Fonoaudiología</i>	1.121	365	53	29	12	254	82	6	5	3
<i>Enfermería</i>	1.885	2.238	285	167	116	814	797	66	84	27
<i>Nutrición</i>	2.292	609	63	83	29	964	293	13	42	10
ODONTOLOGÍA	3.497	791	100	93	37	691	97	7	17	3
PSICOLOGÍA	10.875	6.695	574	452	253	2.813	1.346	156	114	46
ÁREA CIENCIAS HUMANAS	14.159	10.186	954	613	452	3.488	1.727	171	180	80
FILOSOFÍA Y HUMANIDADES	4.283	4.609	404	238	192	1.048	761	87	67	25
<i>Filosofía</i>	496	491	66	23	22	146	97	23	12	5
<i>Letras</i>	1.446	1.178	113	70	41	361	169	21	19	6
<i>Historia</i>	1.024	1.026	93	53	30	228	154	20	17	5
<i>Antropología</i>	450	429	41	24	25	88	65	7	4	2
<i>Ciencias de la Educación</i>	421	823	52	28	37	109	172	10	6	4
<i>Bibliotecología</i>	140	260	10	16	15	49	50	2	5	1
<i>Archivero</i>	127	199	12	13	12	33	30	0	4	0
<i>Geografía</i>	179	203	17	11	10	34	24	4	0	2
ARTES	4.843	2.799	276	206	135	1.139	497	41	56	24
<i>Música</i>	1.249	702	71	46	27	282	134	5	5	5
<i>Plástica</i>	1.062	721	71	53	43	233	97	10	11	3
<i>Teatro</i>	894	594	77	50	39	282	168	19	24	11
<i>Cine</i>	1.638	782	57	57	26	342	98	7	16	5
LENGUAS	5.033	2.778	274	169	125	1.301	469	43	57	31
<i>Castellano</i>	297	246	33	17	17	83	45	11	6	5
<i>Inglés</i>	4.187	2.115	207	134	91	1.063	329	22	45	22
<i>Francés</i>	133	82	13	7	8	44	24	3	3	0
<i>Italiano</i>	196	173	9	6	4	53	36	3	3	2
<i>Alemán</i>	155	77	7	3	2	34	10	2	0	1
<i>Portugués</i>	65	85	5	2	3	24	25	2	0	1

CUADRO B.12: ESTUDIANTES POR MÁXIMO NIVEL DE ESTUDIOS ALCANZADOS POR EL PADRE SEGÚN ÁREA DE ESTUDIO Y DEPENDENCIA - Año 2018

ÁREA Y DEPENDENCIA	MÁXIMO NIVEL DE ESTUDIOS ALCANZADO POR EL PADRE									
	TOTAL	Primario incompleto / sin estudios	Primario comp. / Secundario Incompleto	Secundario completo	Superior incompleto	Superior completo	Universitario incompleto	Universitario completo	Posgrado	Sin datos
TOTAL UNIVERSIDAD	132.012	4.834	22.756	20.380	2.333	6.231	10.146	15.418	3.178	46.736
<i>Porcentaje (%)</i>	<i>100</i>	<i>3,7</i>	<i>17,2</i>	<i>15,4</i>	<i>1,8</i>	<i>4,7</i>	<i>7,7</i>	<i>11,7</i>	<i>2,4</i>	<i>35,4</i>
ÁREA CIENCIAS NATURALES, BÁSICAS Y APLICADAS	20.576	374	2.162	2.155	243	723	1.118	1.738	371	11.692
CIENCIAS EXACTAS, FÍSICAS Y NATURALES	11.290	176	1.083	1.160	131	423	615	1.026	228	6.448
<i>Agrimensura</i>	277	6	22	22	2	4	12	21	1	187
<i>Biología</i>	1.602	31	141	136	10	58	96	127	31	972
<i>Geología</i>	583	12	58	61	8	21	25	36	4	358
<i>Ingeniería Civil</i>	2.635	48	229	260	26	90	143	272	51	1.516
<i>Ingeniería Electrónica</i>	505	3	40	44	2	14	20	46	9	327
<i>Ing. Mecánica Aeronáutica</i>	484	6	45	69	6	17	24	41	13	263
<i>Ing. Mecánica Electricista</i>	1.358	32	174	165	19	43	46	90	20	769
<i>Química</i>	802	15	56	81	11	39	49	71	15	465
<i>Ingeniería Industrial</i>	903	4	66	87	11	23	42	111	25	534
<i>Ingeniería en Computación</i>	1.102	17	158	120	20	47	76	98	24	542
<i>Ingeniería Biomédica</i>	1.039	2	94	115	16	67	82	113	35	515
CIENCIAS QUÍMICAS	3.860	48	467	462	60	144	196	314	49	2.120
MATEMÁTICA, ASTRONOMÍA, FÍSICA Y COMPUTACIÓN	2.735	87	310	282	32	101	192	218	69	1.444
CIENCIAS AGROPECUARIAS	2.691	63	302	251	20	55	115	180	25	1.680
ÁREA CIENCIAS SOCIALES	49.414	1.946	9.417	8.611	906	2.359	4.493	6.862	1.349	13.471
DERECHO	13.602	662	3.034	3.138	331	842	1.486	2.643	511	955
CIENCIAS SOCIALES	3.136	145	557	350	54	120	169	220	39	1.482
CIENCIAS DE LA COMUNICACIÓN	5.488	128	596	514	72	168	302	383	97	3.228
CIENCIAS ECONÓMICAS	14.298	788	3.909	3.229	318	812	1.837	2.510	483	412
ARQUITECTURA, URBANISMO Y DISEÑO	11.170	140	899	1.082	97	343	557	978	196	6.878
ESC. SUP. DE COMERCIO MANUEL BELGRANO	1.104	60	259	175	24	47	91	66	14	368
COLEGIO NACIONAL DE MONSERRAT	616	23	163	123	10	27	51	62	9	148

continúa

CUADRO B.12 (CONTINUACIÓN)

ÁREA Y DEPENDENCIA	MÁXIMO NIVEL DE ESTUDIOS ALCANZADO POR EL PADRE									
	TOTAL	Primario incompleto / sin estudios	Primario comp. / Secundario Incompleto	Secundario completo	Superior incompleto	Superior completo	Universitario incompleto	Universitario completo	Posgrado	Sin datos
ÁREA CIENCIAS DE LA SALUD	40.450	1.801	8.071	6.829	740	2.139	2.814	4.407	892	12.757
CIENCIAS MÉDICAS	20.666	777	3.302	2.697	259	862	935	1.597	349	9.888
<i>Medicina</i>	6.400	58	504	643	73	290	341	722	205	3.564
<i>Tecnología Médica</i>	2.682	171	691	475	29	126	108	129	23	930
<i>Kinesiología y Fisioterapia</i>	3.483	99	552	577	58	179	211	330	53	1.424
<i>Fonoaudiología</i>	1.371	33	184	168	23	54	65	94	19	731
<i>Enfermería</i>	4.005	340	880	392	35	101	63	76	10	2.108
<i>Nutrición</i>	2.725	76	491	442	41	112	147	246	39	1.131
ODONTOLOGÍA	3.960	48	387	454	41	148	155	390	87	2.250
PSICOLOGÍA	15.824	976	4.382	3.678	440	1.129	1.724	2.420	456	619
ÁREA CIENCIAS HUMANAS	21.572	713	3.106	2.785	444	1.010	1.721	2.411	566	8.816
FILOSOFÍA Y HUMANIDADES	7.931	494	1.867	1.496	257	532	1.025	1.325	340	595
<i>Filosofía</i>	899	44	151	150	31	71	129	195	48	80
<i>Letras</i>	2.273	67	439	412	72	183	360	457	151	132
<i>Historia</i>	1.811	114	450	382	71	111	225	252	59	147
<i>Antropología</i>	742	38	141	133	19	60	126	158	38	29
<i>Ciencias de la Educación</i>	1.159	116	364	226	36	63	102	125	25	102
<i>Bibliotecología</i>	414	48	135	65	8	13	35	36	7	67
<i>Archivero</i>	310	50	102	61	9	13	19	32	3	21
<i>Geografía</i>	323	17	85	67	11	18	29	70	9	17
ARTES	6.661	114	586	600	105	255	364	561	124	3.952
<i>Música</i>	1.656	28	139	150	25	67	77	115	46	1.009
<i>Plástica</i>	1.565	18	126	130	24	51	73	125	20	998
<i>Teatro</i>	1.309	34	122	103	23	47	76	108	17	779
<i>Cine</i>	2.131	34	199	217	33	90	138	213	41	1.166
Lenguas	6.980	105	653	689	82	223	332	525	102	4.269
<i>Castellano</i>	482	17	56	28	8	14	15	22	3	319
<i>Inglés</i>	5.601	66	519	565	64	176	272	439	73	3.427
<i>Francés</i>	205	3	22	20	3	5	8	11	5	128
<i>Italiano</i>	346	10	38	31	5	12	25	30	5	190
<i>Alemán</i>	207	1	6	25	1	9	9	19	11	126
<i>Portugués</i>	139	8	12	20	1	7	3	4	5	79

CUADRO B.13: ESTUDIANTES POR MÁXIMO NIVEL DE ESTUDIOS ALCANZADOS POR LA MADRE SEGÚN ÁREA DE ESTUDIO Y DEPENDENCIA - Año 2018

ÁREA Y DEPENDENCIA	MÁXIMO NIVEL DE ESTUDIOS ALCANZADO POR LA MADRE									
	TOTAL	Primario incompleto / sin estudios	Primario comp. / Secundario Incompleto	Secundario completo	Superior incompleto	Superior completo	Universitario incompleto	Universitario completo	Posgrado	Sin datos
TOTAL UNIVERSIDAD	132.012	3.373	18.480	18.606	3.019	14.945	8.081	18.301	3.685	43.522
Porcentaje (%)	100	2,6	14,0	14,1	2,3	11,3	6,1	13,9	2,8	32,9
ÁREA CIENCIAS NATURALES, BÁSICAS Y APLICADAS	20.576	280	1.531	1.923	346	1.804	898	2.140	432	11.222
CIENCIAS EXACTAS, FÍSICAS Y NATURALES	11.290	144	755	992	185	1.017	502	1.256	232	6.207
<i>Agrimensura</i>	277	5	16	20	4	17	5	26	0	184
<i>Biología</i>	1.602	12	100	130	30	132	76	157	33	932
<i>Geología</i>	583	9	42	45	5	42	30	55	3	352
<i>Ingeniería Civil</i>	2.635	41	157	220	33	243	114	311	56	1.460
<i>Ingeniería Electrónica</i>	505	2	25	38	9	40	18	48	9	316
<i>Ing. Mecánica Aeronáutica</i>	484	6	37	48	7	43	23	58	8	254
<i>Ing. Mecánica Electricista</i>	1.358	34	118	163	34	125	46	95	16	727
<i>Química</i>	802	12	54	45	15	79	37	96	14	450
<i>Ingeniería Industrial</i>	903	4	45	71	10	57	38	123	30	525
<i>Ingeniería en Computación</i>	1.102	12	108	120	24	126	57	124	26	505
<i>Ingeniería Biomédica</i>	1.039	7	53	92	14	113	58	163	37	502
CIENCIAS QUÍMICAS	3.860	38	314	405	66	370	171	394	73	2.029
MATEMÁTICA, ASTRONOMÍA, FÍSICA Y COMPUTACIÓN	2.735	56	260	298	65	236	125	257	94	1.344
CIENCIAS AGROPECUARIAS	2.691	42	202	228	30	181	100	233	33	1.642
ÁREA CIENCIAS SOCIALES	49.414	1.375	7.965	7.764	1.241	5.916	3.443	7.869	1.484	12.357
DERECHO	13.602	488	2.671	2.741	404	2.079	1.180	2.846	566	627
CIENCIAS SOCIALES	3.136	113	515	375	70	237	139	260	46	1.381
CIENCIAS DE LA COMUNICACIÓN	5.488	95	476	463	89	417	237	499	107	3.105
CIENCIAS ECONÓMICAS	14.298	508	3.288	2.973	476	2.167	1.335	2.928	503	120
ARQUITECTURA, URBANISMO Y DISEÑO	11.170	100	645	890	154	859	435	1.170	237	6.680
ESC. SUP. DE COMERCIO MANUEL BELGRANO	1.104	50	248	194	30	94	68	77	15	328
COLEGIO NACIONAL DE MONSERRAT	616	21	122	128	18	63	49	89	10	116

continúa

CUADRO B.13 (CONTINUACIÓN)

ÁREA Y DEPENDENCIA	MÁXIMO NIVEL DE ESTUDIOS ALCANZADO POR LA MADRE									
	TOTAL	Primario incompleto / sin estudios	Primario comp. / Secundario Incompleto	Secundario completo	Superior incompleto	Superior completo	Universitario incompleto	Universitario completo	Posgrado	Sin datos
ÁREA CIENCIAS DE LA SALUD	40.450	1.221	6.484	6.368	923	4.994	2.378	5.362	1.031	11.689
CIENCIAS MÉDICAS	20.666	582	2.614	2.533	385	1.973	836	2.071	351	9.321
<i>Medicina</i>	6.400	38	308	590	110	603	271	860	189	3.431
<i>Tecnología Médica</i>	2.682	117	577	469	62	289	108	200	23	837
<i>Kinesiología y Fisioterapia</i>	3.483	53	390	480	84	445	184	431	59	1.357
<i>Fonoaudiología</i>	1.371	13	132	167	26	143	51	123	15	701
<i>Enfermería</i>	4.005	314	872	398	55	182	68	141	20	1.955
<i>Nutrición</i>	2.725	47	335	429	48	311	154	316	45	1.040
ODONTOLOGÍA	3.960	30	278	415	44	344	172	406	79	2.192
PSICOLOGÍA	15.824	609	3.592	3.420	494	2.677	1.370	2.885	601	176
ÁREA CIENCIAS HUMANAS	21.572	497	2.500	2.551	509	2.231	1.362	2.930	738	8.254
FILOSOFÍA Y HUMANIDADES	7.931	365	1.611	1.352	276	1.219	709	1.586	441	372
<i>Filosofía</i>	899	28	124	154	25	136	88	225	66	53
<i>Letras</i>	2.273	50	332	352	84	385	246	579	172	73
<i>Historia</i>	1.811	66	423	339	65	300	136	289	84	109
<i>Antropología</i>	742	29	121	99	22	125	78	202	59	7
<i>Ciencias de la Educación</i>	1.159	89	332	213	49	166	84	130	30	66
<i>Bibliotecología</i>	414	44	107	67	13	35	30	56	10	52
<i>Archivero</i>	310	42	102	64	3	23	23	41	4	8
<i>Geografía</i>	323	17	70	64	15	49	24	64	16	4
ARTES	6.661	62	400	548	118	504	325	707	164	3.833
<i>Música</i>	1.656	16	87	124	26	131	53	178	39	1.002
<i>Plástica</i>	1.565	13	97	139	22	87	79	139	34	955
<i>Teatro</i>	1.309	18	101	103	25	106	72	107	33	744
<i>Cine</i>	2.131	15	115	182	45	180	121	283	58	1.132
LENGUAS	6.980	70	489	651	115	508	328	637	133	4.049
<i>Castellano</i>	482	10	48	37	8	25	13	37	6	298
<i>Inglés</i>	5.601	40	368	537	91	414	272	525	95	3.259
<i>Francés</i>	205	2	15	20	3	15	8	13	6	123
<i>Italiano</i>	346	10	32	27	8	29	15	34	10	181
<i>Alemán</i>	207	2	8	14	3	18	13	21	13	115
<i>Portugués</i>	139	6	18	16	2	7	7	7	3	73

CUADRO B.14: ESTUDIANTES POR DISPONIBILIDAD DE OBRA SOCIAL SEGÚN ÁREA DE ESTUDIO Y DEPENDENCIA - Año 2018

ÁREA Y DEPENDENCIA	TOTAL	TIENE OBRA SOCIAL				No tiene	Sin datos
		Por ser familiar a cargo (de padre, madre, cónyuge o tutor)	Por su propio trabajo	Como afiliado voluntario (a obra social o prepaga)	Otorgada por la UNC (por ser estudiante)		
TOTAL UNIVERSIDAD	132.012	56.542	19.562	22.609	4.480	27.573	1.246
Porcentaje (%)	100	42,8	14,8	17,1	3,4	20,9	1,0
ÁREA CIENCIAS NATURALES, BÁSICAS Y APLICADAS	20.576	9.930	1.971	3.741	775	3.997	162
CIENCIAS EXACTAS, FÍSICAS Y NATURALES	11.290	5.594	1.009	2.114	386	2.097	90
<i>Agrimensura</i>	277	119	33	50	11	61	3
<i>Biología</i>	1.602	807	166	266	58	277	28
<i>Geología</i>	583	277	51	110	20	121	4
<i>Ingeniería Civil</i>	2.635	1.366	183	519	101	448	18
<i>Ingeniería Electrónica</i>	505	232	59	89	22	100	3
<i>Ing. Mecánica Aeronáutica</i>	484	206	54	87	17	114	6
<i>Ing. Mecánica Electricista</i>	1.358	571	184	230	54	309	10
<i>Química</i>	802	442	39	165	17	134	5
<i>Ingeniería Industrial</i>	903	446	94	190	25	144	4
<i>Ingeniería en Computación</i>	1.102	548	96	198	32	224	4
<i>Ingeniería Biomédica</i>	1.039	580	50	210	29	165	5
CIENCIAS QUÍMICAS	3.860	2.067	327	643	138	657	28
MATEMÁTICA, ASTRONOMÍA, FÍSICA Y COMPUTACIÓN	2.735	1.131	360	381	150	688	25
CIENCIAS AGROPECUARIAS	2.691	1.138	275	603	101	555	19
ÁREA CIENCIAS SOCIALES	49.414	20.786	8.557	8.605	1.253	9.846	367
DERECHO	13.602	5.491	2.485	2.410	309	2.807	100
CIENCIAS SOCIALES	3.136	1.140	537	368	98	938	55
CIENCIAS DE LA COMUNICACIÓN	5.488	2.115	1.239	900	132	1.066	36
CIENCIAS ECONÓMICAS	14.298	5.999	3.019	2.482	330	2.385	83
ARQUITECTURA, URBANISMO Y DISEÑO	11.170	5.530	810	2.210	356	2.184	80
ESC. SUP. DE COMERCIO MANUEL BELGRANO	1.104	302	349	143	16	286	8
COLEGIO NACIONAL DE MONSERRAT	616	209	118	92	12	180	5

continúa

CUADRO B.14 (CONTINUACION)

ÁREA Y DEPENDENCIA	TOTAL	TIENE OBRA SOCIAL				No tiene	Sin datos
		Por ser familiar a cargo (de padre, madre, cónyuge o tutor)	Por su propio trabajo	Como afiliado voluntario (a obra social o prepaga)	Otorgada por la UNC (por ser estudiante)		
ÁREA CIENCIAS DE LA SALUD	40.450	17.847	5.154	6.625	1.491	8.983	350
CIENCIAS MÉDICAS	20.666	9.439	2.358	3.162	776	4.809	122
<i>Medicina</i>	6.400	3.575	256	1.255	200	1.078	36
<i>Tecnología Médica</i>	2.682	1.020	474	338	97	744	9
<i>Kinesiología y Fisioterapia</i>	3.483	1.872	232	581	102	678	18
<i>Fonoaudiología</i>	1.371	728	123	248	45	225	2
<i>Enfermería</i>	4.005	809	1.106	282	284	1.486	38
<i>Nutrición</i>	2.725	1.435	167	458	48	598	19
ODONTOLOGÍA	3.960	2.051	193	741	154	804	17
PSICOLOGÍA	15.824	6.357	2.603	2.722	561	3.370	211
ÁREA CIENCIAS HUMANAS	21.572	7.979	3.880	3.638	961	4.747	367
FILOSOFÍA Y HUMANIDADES	7.931	2.312	2.052	1.205	337	1.738	287
<i>Filosofía</i>	899	280	175	152	42	216	34
<i>Letras</i>	2.273	840	446	415	82	434	56
<i>Historia</i>	1.811	521	420	269	73	446	82
<i>Antropología</i>	742	250	152	112	45	178	5
<i>Ciencias de la Educación</i>	1.159	222	480	133	38	228	58
<i>Bibliotecología</i>	414	46	158	53	25	89	43
<i>Archivero</i>	310	57	134	21	14	76	8
<i>Geografía</i>	323	96	87	50	18	71	1
ARTES	6.661	2.810	701	1.082	392	1.633	43
<i>Música</i>	1.656	722	168	247	105	406	8
<i>Plástica</i>	1.565	586	214	283	93	385	4
<i>Teatro</i>	1.309	507	137	169	118	365	13
<i>Cine</i>	2.131	995	182	383	76	477	18
LENGUAS	6.980	2.857	1.127	1.351	232	1.376	37
<i>Castellano</i>	482	151	104	66	23	136	2
<i>Inglés</i>	5.601	2.419	851	1.119	164	1.016	32
<i>Francés</i>	205	74	36	37	8	49	1
<i>Italiano</i>	346	110	70	62	18	85	1
<i>Alemán</i>	207	72	21	50	12	52	0
<i>Portugués</i>	139	31	45	17	7	38	1

CUADRO B.14.1: NUEVOS INSCRIPTOS POR DISPONIBILIDAD DE OBRA SOCIAL SEGÚN ÁREA DE ESTUDIO Y DEPENDENCIA - Año 2018

ÁREA Y DEPENDENCIA	TOTAL	TIENE OBRA SOCIAL				No tiene	Sin datos
		Por ser familiar a cargo (de padre, madre, cónyuge o tutor)	Por su propio trabajo	Como afiliado voluntario (a obra social o prepaga)	Otorgada por la UNC (por ser estudiante)		
TOTAL UNIVERSIDAD	32.145	14.714	3.405	4.955	574	8.209	288
Porcentaje (%)	100	45,8	10,6	15,4	1,8	25,5	0,9
ÁREA CIENCIAS NATURALES, BÁSICAS Y APLICADAS	4.695	2.586	387	860	115	1.272	34
CIENCIAS EXACTAS, FÍSICAS Y NATURALES	2.858	1.456	197	491	61	640	13
<i>Agrimensura</i>	58	25	7	10	1	14	1
<i>Biología</i>	373	192	36	55	9	79	2
<i>Geología</i>	99	56	5	19	0	18	1
<i>Ingeniería Civil</i>	717	371	52	124	20	149	1
<i>Ingeniería Electrónica</i>	97	52	7	14	0	24	0
<i>Ing. Mecánica Aeronáutica</i>	127	63	6	18	4	35	1
<i>Ing. Mecánica Electricista</i>	389	149	44	62	10	123	1
<i>Química</i>	182	110	5	25	1	39	2
<i>Ingeniería Industrial</i>	219	109	10	49	4	46	1
<i>Ingeniería en Computación</i>	298	153	13	55	5	71	1
<i>Ingeniería Biomédica</i>	299	176	12	60	7	42	2
CIENCIAS QUÍMICAS	731	509	56	152	10	205	7
MATEMÁTICA, ASTRONOMÍA, FÍSICA Y COMPUTACIÓN	700	390	98	130	29	270	11
CIENCIAS AGROPECUARIAS	406	231	36	87	15	157	3
ÁREA CIENCIAS SOCIALES	9.543	4.330	1.184	1.638	116	2.228	47
DERECHO	2.124	968	281	411	17	435	12
CIENCIAS SOCIALES	1.169	479	171	133	13	369	4
CIENCIAS DE LA COMUNICACIÓN	1.405	540	257	248	20	334	6
CIENCIAS ECONÓMICAS	2.484	1.199	283	411	30	544	17
ARQUITECTURA, URBANISMO Y DISEÑO	1.786	958	63	354	29	377	5
ESC. SUP. DE COMERCIO MANUEL BELGRANO	346	105	88	47	4	100	2
COLEGIO NACIONAL DE MONSERRAT	229	81	41	34	3	69	1

continúa

CUADRO B.14.1 (CONTINUACIÓN)

ÁREA Y DEPENDENCIA	TOTAL	TIENE OBRA SOCIAL				No tiene	Sin datos
		Por ser familiar a cargo (de padre, madre, cónyuge o tutor)	Por su propio trabajo	Como afiliado voluntario (a obra social o prepaga)	Otorgada por la UNC (por ser estudiante)		
ÁREA CIENCIAS DE LA SALUD	12.215	5.604	1.275	1.684	222	3.354	76
CIENCIAS MÉDICAS	7.355	3.376	738	951	97	2.168	25
<i>Medicina</i>	1.526	974	33	252	15	249	3
<i>Tecnología Médica</i>	997	418	129	122	24	304	0
<i>Kinesiología y Fisioterapia</i>	1.562	777	131	246	12	390	6
<i>Fonoaudiología</i>	340	178	36	50	1	75	0
<i>Enfermería</i>	1.685	406	321	96	35	815	12
<i>Nutrición</i>	1.245	623	88	185	10	335	4
ODONTOLOGÍA	798	443	30	128	15	180	2
PSICOLOGÍA	4.062	1.785	507	605	110	1.006	49
ÁREA CIENCIAS HUMANAS	5.133	2.194	559	773	121	1.355	131
FILOSOFÍA Y HUMANIDADES	1.804	659	292	245	36	444	128
<i>Filosofía</i>	254	97	28	34	10	66	19
<i>Letras</i>	526	238	52	88	13	102	33
<i>Historia</i>	363	156	40	39	1	95	32
<i>Antropología</i>	139	50	31	14	3	40	1
<i>Ciencias de la Educación</i>	299	64	86	41	3	73	32
<i>Bibliotecología</i>	103	16	25	17	2	35	8
<i>Archivero</i>	64	22	19	0	2	18	3
<i>Geografía</i>	56	16	11	12	2	15	0
ARTES	1.580	730	103	237	52	456	2
<i>Música</i>	396	178	26	60	16	115	1
<i>Plástica</i>	321	147	27	56	5	86	0
<i>Teatro</i>	418	174	37	36	24	146	1
<i>Cine</i>	445	231	13	85	7	109	0
LENGUAS	1.749	805	164	291	33	455	1
<i>Castellano</i>	127	51	17	20	4	35	0
<i>Inglés</i>	1.371	680	110	225	20	335	1
<i>Francés</i>	66	20	12	13	1	20	0
<i>Italiano</i>	95	29	12	16	3	35	0
<i>Alemán</i>	44	15	1	15	1	12	0
<i>Portugués</i>	46	10	12	2	4	18	0

CUADRO B.15: ESTUDIANTES POR ACTIVIDAD DEPORTIVA SEGÚN ÁREA DE ESTUDIO Y DEPENDENCIA - Año 2018

ÁREA Y DEPENDENCIA	TOTAL			Sí practica deporte			No practica o no contesta		
	Total	Varones	Mujeres	Total	Varones	Mujeres	Total	Varones	Mujeres
TOTAL UNIVERSIDAD	132.012	48.933	83.079	87.004	36.117	50.887	45.008	12.816	32.192
<i>Porcentaje (%)</i>	<i>100</i>			<i>65,9</i>			<i>34,1</i>		
ÁREA CIENCIAS NATURALES, BÁSICAS Y APLICADAS	20.576	11.925	8.651	13.986	8.704	5.282	6.590	3.221	3.369
CIENCIAS EXACTAS, FÍSICAS Y NATURALES	11.290	7.289	4.001	7.965	5.439	2.526	3.325	1.850	1.475
<i>Agrimensura</i>	277	187	90	203	146	57	74	41	33
<i>Biología</i>	1.602	515	1.087	990	331	659	612	184	428
<i>Geología</i>	583	322	261	418	248	170	165	74	91
<i>Ingeniería Civil</i>	2.635	1.638	997	1.918	1.274	644	717	364	353
<i>Ingeniería Electrónica</i>	505	454	51	352	326	26	153	128	25
<i>Ing. Mecánica Aeronáutica</i>	484	389	95	345	286	59	139	103	36
<i>Ing. Mecánica Electricista</i>	1.358	1.282	76	1.032	983	49	326	299	27
<i>Química</i>	802	363	439	537	253	284	265	110	155
<i>Ingeniería Industrial</i>	903	628	275	691	509	182	212	119	93
<i>Ingeniería en Computación</i>	1.102	976	126	738	671	67	364	305	59
<i>Ingeniería Biomédica</i>	1.039	535	504	741	412	329	298	123	175
CIENCIAS QUÍMICAS	3.860	976	2.884	2.408	678	1.730	1.452	298	1.154
MATEMÁTICA, ASTRONOMÍA, FÍSICA Y COMPUTACIÓN	2.735	1.821	914	1.536	1.077	459	1.199	744	455
CIENCIAS AGROPECUARIAS	2.691	1.839	852	2.077	1.510	567	614	329	285
ÁREA CIENCIAS SOCIALES	49.414	20.029	29.385	33.763	15.440	18.323	15.651	4.589	11.062
DERECHO	13.602	5.086	8.516	9.721	3.972	5.749	3.881	1.114	2.767
CIENCIAS SOCIALES	3.136	612	2.524	1.645	389	1.256	1.491	223	1.268
CIENCIAS DE LA COMUNICACIÓN	5.488	2.196	3.292	3.610	1.602	2.008	1.878	594	1.284
CIENCIAS ECONÓMICAS	14.298	6.132	8.166	10.088	4.952	5.136	4.210	1.180	3.030
ARQUITECTURA, URBANISMO Y DISEÑO	11.170	5.292	5.878	7.789	4.056	3.733	3.381	1.236	2.145
ESC. SUP. DE COMERCIO MANUEL BELGRANO	1.104	490	614	572	326	246	532	164	368
COLEGIO NACIONAL DE MONSERRAT	616	221	395	338	143	195	278	78	200

continúa

CUADRO B.15 (CONTINUACIÓN)

ÁREA Y DEPENDENCIA	TOTAL			Sí practica deporte			No practica o no contesta		
	Total	Varones	Mujeres	Total	Varones	Mujeres	Total	Varones	Mujeres
ÁREA CIENCIAS DE LA SALUD	40.450	9.785	30.665	26.589	7.541	19.048	13.861	2.244	11.617
CIENCIAS MÉDICAS	20.666	5.447	15.219	13.552	4.325	9.227	7.114	1.122	5.992
<i>Medicina</i>	6.400	2.178	4.222	4.603	1.737	2.866	1.797	441	1.356
<i>Tecnología Médica</i>	2.682	674	2.008	1.551	498	1.053	1.131	176	955
<i>Kinesiólogía y Fisioterapia</i>	3.483	1.437	2.046	2.651	1.250	1.401	832	187	645
<i>Fonoaudiología</i>	1.371	58	1.313	844	44	800	527	14	513
<i>Enfermería</i>	4.005	686	3.319	2.015	459	1.556	1.990	227	1.763
<i>Nutrición</i>	2.725	414	2.311	1.888	337	1.551	837	77	760
ODONTOLOGÍA	3.960	998	2.962	2.899	839	2.060	1.061	159	902
PSICOLOGÍA	15.824	3.340	12.484	10.138	2.377	7.761	5.686	963	4.723
ÁREA CIENCIAS HUMANAS	21.572	7.194	14.378	12.666	4.432	8.234	8.906	2.762	6.144
FILOSOFÍA Y HUMANIDADES	7.931	2.865	5.066	4.659	1.759	2.900	3.272	1.106	2.166
<i>Filosofía</i>	899	525	374	549	331	218	350	194	156
<i>Letras</i>	2.273	513	1.760	1.283	267	1.016	990	246	744
<i>Historia</i>	1.811	973	838	1.096	616	480	715	357	358
<i>Antropología</i>	742	273	469	481	193	288	261	80	181
<i>Ciencias de la Educación</i>	1.159	253	906	690	147	543	469	106	363
<i>Bibliotecología</i>	414	110	304	185	43	142	229	67	162
<i>Archivero</i>	310	72	238	148	44	104	162	28	134
<i>Geografía</i>	323	146	177	227	118	109	96	28	68
ARTES	6.661	3.002	3.659	3.971	1.885	2.086	2.690	1.117	1.573
<i>Música</i>	1.656	1.103	553	981	675	306	675	428	247
<i>Plástica</i>	1.565	368	1.197	925	248	677	640	120	520
<i>Teatro</i>	1.309	402	907	766	248	518	543	154	389
<i>Cine</i>	2.131	1.129	1.002	1.299	714	585	832	415	417
LENGUAS	6.980	1.327	5.653	4.036	788	3.248	2.944	539	2.405
<i>Castellano</i>	482	100	382	245	57	188	237	43	194
<i>Inglés</i>	5.601	1.018	4.583	3.240	598	2.642	2.361	420	1.941
<i>Francés</i>	205	56	149	132	34	98	73	22	51
<i>Italiano</i>	346	56	290	215	36	179	131	20	111
<i>Alemán</i>	207	66	141	126	46	80	81	20	61
<i>Portugués</i>	139	31	108	78	17	61	61	14	47

CUADRO B.15.1: ESTUDIANTES POR LUGAR DONDE PRACTICA DEPORTE SEGÚN ÁREA DE ESTUDIO Y DEPENDENCIA - Año 2018

ÁREA Y DEPENDENCIA	PRACTICA	LUGAR DONDE PRACTICA DEPORTES*		NO PRACTICA O NO CONTESTA
		En la UNC	Otros	
TOTAL UNIVERSIDAD	87.004	4.969	113.519	45.008
ÁREA CIENCIAS NATURALES, BÁSICAS Y APLICADAS	13.986	993	18.831	6.590
CIENCIAS EXACTAS, FÍSICAS Y NATURALES	7.965	565	10.910	3.325
<i>Agrimensura</i>	203	15	276	74
<i>Biología</i>	990	70	1.243	612
<i>Geología</i>	418	42	545	165
<i>Ingeniería Civil</i>	1.918	114	2.708	717
<i>Ingeniería Electrónica</i>	352	33	502	153
<i>Ing. Mecánica Aeronáutica</i>	345	24	460	139
<i>Ing. Mecánica Electricista</i>	1.032	75	1.456	326
<i>Química</i>	537	49	721	265
<i>Ingeniería Industrial</i>	691	51	1.007	212
<i>Ingeniería en Computación</i>	738	32	969	364
<i>Ingeniería Biomédica</i>	741	60	1.023	298
CIENCIAS QUÍMICAS	2.408	129	3.099	1.452
MATEMÁTICA, ASTRONOMÍA, FÍSICA Y COMPUTACIÓN	1.536	127	1.904	1.199
CIENCIAS AGROPECUARIAS	2.077	172	2.918	614
ÁREA CIENCIAS SOCIALES	33.763	1.726	45.207	15.651
DERECHO	9.721	387	13.018	3.881
CIENCIAS SOCIALES	1.645	95	1.888	1.491
CIENCIAS DE LA COMUNICACIÓN	3.610	259	4.597	1.878
CIENCIAS ECONÓMICAS	10.088	529	13.724	4.210
ARQUITECTURA, URBANISMO Y DISEÑO	7.789	423	10.870	3.381
ESC. SUP. DE COMERCIO MANUEL BELGRANO	572	26	709	532
COLEGIO NACIONAL DE MONSERRAT	338	7	401	278

*Pregunta de respuestas múltiples

continúa

CUADRO B.15.1 (CONTINUACIÓN)

ÁREA Y DEPENDENCIA	PRACTICA	LUGAR DONDE PRACTICA DEPORTES*		NO PRACTICA O NO CONTESTA
		En la UNC	Otros	
ÁREA CIENCIAS DE LA SALUD	26.589	1.408	33.851	13.861
CIENCIAS MÉDICAS	13.552	639	17.217	7.114
<i>Medicina</i>	4.603	223	6.086	1.797
<i>Tecnología Médica</i>	1.551	72	1.799	1.131
<i>Kinesiología y Fisioterapia</i>	2.651	170	3.660	832
<i>Fonoaudiología</i>	844	35	1.041	527
<i>Enfermería</i>	2.015	53	2.245	1.990
<i>Nutrición</i>	1.888	86	2.386	837
ODONTOLOGÍA	2.899	192	3.915	1.061
PSICOLOGÍA	10.138	577	12.719	5.686
ÁREA CIENCIAS HUMANAS	12.666	842	15.630	8.906
FILOSOFÍA Y HUMANIDADES	4.659	266	5.671	3.272
<i>Filosofía</i>	549	36	663	350
<i>Letras</i>	1.283	72	1.502	990
<i>Historia</i>	1.096	65	1.349	715
<i>Antropología</i>	481	36	625	261
<i>Ciencias de la Educación</i>	690	30	867	469
<i>Bibliotecología</i>	185	8	207	229
<i>Archivero</i>	148	3	178	162
<i>Geografía</i>	227	16	280	96
ARTES	3.971	337	4.962	2.690
<i>Música</i>	981	70	1.208	675
<i>Plástica</i>	925	57	1.141	640
<i>Teatro</i>	766	73	960	543
<i>Cine</i>	1.299	137	1.653	832
LENGUAS	4.036	239	4.997	2.944
<i>Castellano</i>	245	16	293	237
<i>Inglés</i>	3.240	180	4.015	2.361
<i>Francés</i>	132	10	140	73
<i>Italiano</i>	215	10	264	131
<i>Alemán</i>	126	13	180	81
<i>Portugués</i>	78	10	105	61

*Pregunta de respuestas múltiples

CUADRO B.15.2: ESTUDIANTES POR DEPORTE QUE PRACTICA SEGÚN ÁREA DE ESTUDIO Y DEPENDENCIA - Año 2018

ÁREA Y DEPENDENCIA	PRACTICA	DEPORTES QUE PRACTICAN*								NO PRACTICA O NO CONTESTA
		Fútbol	Básquet	Vóleybol	Gimnasia	Tenis	Natación	Handbol	Otros	
TOTAL UNIVERSIDAD	87.004	19.747	6.374	7.797	28.071	5.032	10.153	4.078	47.857	45.008
ÁREA CIENCIAS NATURALES, BÁSICAS Y APLICADAS	13.986	4.368	1.578	1.502	3.557	1.052	1.894	804	7.563	6.590
CIENCIAS EXACTAS, FÍSICAS Y NATURALES	7.965	2.775	1.038	956	1.859	688	1.146	496	4.239	3.325
<i>Agrimensura</i>	203	82	20	23	42	18	30	14	108	74
<i>Biología</i>	990	124	80	102	302	52	136	54	579	612
<i>Geología</i>	418	116	46	51	107	33	58	26	235	165
<i>Ingeniería Civil</i>	1.918	742	247	222	435	182	275	133	1.026	717
<i>Ingeniería Electrónica</i>	352	157	57	38	64	36	57	16	176	153
<i>Ing. Mecánica Aeronáutica</i>	345	121	50	37	82	29	60	12	196	139
<i>Ing. Mecánica Electricista</i>	1.032	535	170	133	203	76	138	53	530	326
<i>Química</i>	537	116	53	97	137	53	87	52	277	265
<i>Ingeniería Industrial</i>	691	302	93	78	148	86	93	40	354	212
<i>Ingeniería en Computación</i>	738	297	120	73	159	74	94	36	343	364
<i>Ingeniería Biomédica</i>	741	183	102	102	180	49	118	60	415	298
CIENCIAS QUÍMICAS	2.408	313	152	248	796	98	288	170	1.344	1.452
MATEMÁTICA, ASTRONOMÍA, FÍSICA Y COMPUTACIÓN	1.536	446	164	111	357	82	190	46	868	1.199
CIENCIAS AGROPECUARIAS	2.077	834	224	187	545	184	270	92	1.112	614
ÁREA CIENCIAS SOCIALES	33.763	9.116	2.454	2.975	11.369	2.457	3.872	1.610	17.616	15.651
DERECHO	9.721	2.271	599	767	3.537	699	1.126	446	5.149	3.881
CIENCIAS SOCIALES	1.645	244	73	138	485	36	147	80	888	1.491
CIENCIAS DE LA COMUNICACIÓN	3.610	1.111	264	305	1.046	264	376	178	1.890	1.878
CIENCIAS ECONÓMICAS	10.088	3.012	770	862	3.491	800	1.097	429	4.965	4.210
ARQUITECTURA, URBANISMO Y DISEÑO	7.789	2.170	680	858	2.554	609	1.024	455	4.283	3.381
ESC. SUP. DE COMERCIO MANUEL BELGRANO	572	224	44	31	163	25	63	16	268	532
COLEGIO NACIONAL DE MONSERRAT	338	84	24	14	93	24	39	6	173	278

*Pregunta de respuestas múltiples

continúa

CUADRO B.15.2 (CONTINUACIÓN)

ÁREA Y DEPENDENCIA	PRACTICA	DEPORTES QUE PRACTICAN*								NO PRACTICA O NO CONTESTA
		Fútbol	Básquet	Vóleibol	Gimnasia	Tenis	Natación	Handbol	Otros	
ÁREA CIENCIAS DE LA SALUD	26.589	4.204	1.592	2.563	9.243	1.036	2.710	1.288	14.926	13.861
CIENCIAS MÉDICAS	13.552	2.501	943	1.471	4.180	558	1.402	766	7.469	7.114
<i>Medicina</i>	4.603	884	370	501	1.456	294	563	284	2.630	1.797
<i>Tecnología Médica</i>	1.551	295	84	142	428	47	132	64	808	1.131
<i>Kinesiología y Fisioterapia</i>	2.651	772	298	377	603	119	315	244	1.359	832
<i>Fonoaudiología</i>	844	46	22	94	330	21	86	48	482	527
<i>Enfermería</i>	2.015	340	100	211	672	31	167	53	1.023	1.990
<i>Nutrición</i>	1.888	164	69	146	691	46	139	73	1.167	837
ODONTOLOGÍA	2.899	488	206	357	1.163	175	350	163	1.490	1.061
PSICOLOGÍA	10.138	1.215	443	735	3.900	303	958	359	5.967	5.686
ÁREA CIENCIAS HUMANAS	12.666	2.059	750	757	3.902	487	1.677	376	7.752	8.906
FILOSOFÍA Y HUMANIDADES	4.659	906	259	232	1.328	149	597	102	2.830	3.272
<i>Filosofía</i>	549	121	44	17	138	28	75	8	330	350
<i>Letras</i>	1.283	140	38	54	400	20	154	20	803	990
<i>Historia</i>	1.096	345	93	69	268	46	131	26	620	715
<i>Antropología</i>	481	100	29	29	124	21	68	14	313	261
<i>Ciencias de la Educación</i>	690	86	28	39	231	17	99	21	425	469
<i>Bibliotecología</i>	185	25	7	9	58	2	27	3	118	229
<i>Archivero</i>	148	15	7	4	60	5	14	2	87	162
<i>Geografía</i>	227	74	13	11	49	10	29	8	134	96
ARTES	3.971	849	325	269	1.070	158	543	138	2.521	2.690
<i>Música</i>	981	292	107	70	250	39	155	30	568	675
<i>Plástica</i>	925	112	42	46	291	21	112	18	618	640
<i>Teatro</i>	766	97	40	43	214	19	90	19	553	543
<i>Cine</i>	1.299	348	136	110	315	79	186	71	782	832
LENGUAS	4.036	304	166	256	1.504	180	537	136	2.401	2.944
<i>Castellano</i>	245	25	11	15	96	7	29	6	145	237
<i>Inglés</i>	3.240	220	130	217	1.246	135	413	106	1.911	2.361
<i>Francés</i>	132	17	6	6	34	5	21	1	73	73
<i>Italiano</i>	215	22	7	6	66	21	26	14	131	131
<i>Alemán</i>	126	13	6	7	37	7	34	5	86	81
<i>Portugués</i>	78	7	6	5	25	5	14	4	55	61

*Pregunta de respuestas múltiples

CUADRO B.16: ESTUDIANTES POR AÑO DE INGRESO SEGÚN ÁREA DE ESTUDIO, DEPENDENCIA Y CARRERA - AMBOS SEXOS - Año 2018

ÁREA, DEPENDENCIA Y CARRERA	TOTAL	2005 y antes	2006	2007	2008	2009	2010	2011	2012	2013	2014	2015	2016	2017	2018
TOTAL UNIVERSIDAD	132.012	9.429	1.605	1.781	2.416	3.344	4.058	5.375	7.035	8.821	10.712	12.350	14.838	18.103	32.145
<i>Porcentaje (%)</i>	<i>100</i>	<i>7,1</i>	<i>1,2</i>	<i>1,3</i>	<i>1,8</i>	<i>2,5</i>	<i>3,1</i>	<i>4,1</i>	<i>5,3</i>	<i>6,7</i>	<i>8,1</i>	<i>9,4</i>	<i>11,2</i>	<i>13,7</i>	<i>24,5</i>
ÁREA CIENCIAS NATURALES, BÁSICAS Y APLICADAS	20.576	938	218	240	374	498	591	782	1.016	1.291	1.706	2.007	2.602	3.059	5.254
CIENCIAS EXACTAS, FÍSICAS Y NATURALES	11.290	380	114	124	208	269	343	410	535	721	976	1.115	1.506	1.731	2.858
Ing. Civil	1.736	77	28	14	40	41	64	82	102	133	155	152	226	240	382
Ing. Electromecánica	250	0	0	0	0	0	0	0	0	0	0	0	43	71	136
Ing. Mecánica Electricista	299	23	5	12	6	14	18	24	23	35	51	33	55	0	0
Ing. Mecánica	480	10	5	6	13	13	28	19	20	33	34	38	57	84	120
Ing. Ambiental	690	0	0	0	0	0	0	0	0	0	64	113	120	147	246
Ing. Biomédica	1.039	7	4	14	10	20	27	28	53	63	96	108	146	164	299
Ing. Aeronáutica	484	36	8	8	12	13	11	26	19	26	33	34	58	73	127
Ing. Agrimensor	277	5	2	0	6	14	8	16	16	17	29	28	33	45	58
Ing. Química	802	18	7	10	17	27	21	35	40	74	78	96	96	101	182
Ing. Industrial	903	28	9	14	26	13	25	28	49	56	90	83	122	141	219
Ciencias Geológicas	583	42	5	12	13	26	21	29	38	44	42	52	81	79	99
Ciencias Biológicas	1.201	52	17	12	24	31	54	49	70	96	113	137	120	161	265
Prof. en Ciencias Biológicas	401	11	6	3	3	21	19	16	22	32	30	42	35	53	108
Ing. Electrónica	505	39	5	7	11	11	12	14	18	37	49	50	80	75	97
Ing. en Computación	1.102	25	12	12	26	24	28	38	50	48	76	100	144	221	298
Constructor	209	5	1	0	0	0	3	1	1	5	15	15	39	35	89
Téc. Mecánica Electricista*	329	2	0	0	1	1	4	5	14	22	21	34	51	41	133
CIENCIAS QUÍMICAS	3.860	211	32	34	58	79	95	142	202	245	339	468	474	542	939
Ciclo Básico de Ciencias Químicas	1.237	40	8	10	28	28	32	47	77	92	141	220	240	274	0
Lic. en Química	203	10	2	0	6	3	0	10	11	15	18	19	23	20	66
Lic. en Biotecnología	293	0	0	0	0	0	0	0	0	0	0	0	0	0	293
Farmacia	798	99	11	14	13	32	31	31	32	55	66	89	63	67	195
Bioquímica	1.329	62	11	10	11	16	32	54	82	83	114	140	148	181	385
MATEMÁTICA, ASTRONOMÍA, FÍSICA Y COMPUTACIÓN	2.735	137	20	28	20	48	53	83	113	147	200	219	315	424	928
Lic. en Matemática	296	17	7	3	0	8	10	9	11	21	22	22	32	39	95
Prof. en Matemática	382	16	1	4	0	5	5	4	6	20	34	30	44	61	152
Lic. en Astronomía	362	24	2	3	5	5	5	8	16	10	18	32	52	61	121
Lic. en Física	454	29	4	2	1	12	8	13	11	22	40	44	60	68	140
Prof. en Física	75	1	0	0	1	1	0	2	4	4	3	6	12	12	29
Lic. en Ciencias de la Computación	1.166	50	6	16	13	17	25	47	65	70	83	85	115	183	391
CIENCIAS AGROPECUARIAS	2.691	210	52	54	88	102	100	147	166	178	191	205	307	362	529
Ing. Agronómica	2.454	210	52	54	88	102	100	147	166	176	176	193	282	322	386
Téc. Univeritario en Jardinería y Floricultura*	169	0	0	0	0	0	0	0	0	2	15	12	25	40	75
Ing. Zootecnista	68	0	0	0	0	0	0	0	0	0	0	0	0	0	68

*Carreras de pregrado

continúa

CUADRO B.16 (CONTINUACIÓN)

ÁREA, DEPENDENCIA Y CARRERA	TOTAL	2005 y antes	2006	2007	2008	2009	2010	2011	2012	2013	2014	2015	2016	2017	2018
ÁREA CIENCIAS SOCIALES	49.414	4.689	698	799	1.089	1.559	1.794	2.349	2.992	3.557	3.969	4.613	5.396	6.367	9.543
DERECHO	13.602	1.758	239	290	421	400	531	637	789	954	1.047	1.248	1.536	1.628	2.124
Abogacía	12.813	1.751	238	290	419	399	531	637	789	926	1.020	1.219	1.345	1.465	1.784
Prof. en Ciencias Jurídicas	420	0	0	0	0	0	0	0	0	0	0	0	157	90	173
Téc. Sup. Univ. en Asistencia en Investigación Penal*	53	0	0	0	0	0	0	0	0	0	0	0	0	0	53
Notariado	316	7	1	0	2	1	0	0	0	28	27	29	34	73	114
CIENCIAS SOCIALES	3.136	202	35	34	49	56	56	78	110	143	168	258	218	560	1.169
Lic. en Trabajo Social	2.349	202	35	34	49	56	56	78	110	143	168	258	218	393	549
Lic. en Ciencia Política	511	0	0	0	0	0	0	0	0	0	0	0	0	105	406
Lic. en Sociología	276	0	0	0	0	0	0	0	0	0	0	0	0	62	214
CIENCIAS DE LA COMUNICACIÓN	5.488	564	62	72	93	131	159	199	274	309	416	488	608	708	1.405
Lic. en Comunicación Social	4.052	549	46	63	74	118	127	160	235	253	330	356	451	487	803
Prof. Universitario en Comunicación Social	141	0	0	0	0	0	0	7	4	0	10	8	10	41	61
Tec. en Relaciones Públicas*	470	5	10	4	11	7	13	12	11	22	38	43	49	63	182
Tec. en Comunicación y Turismo*	393	5	2	1	3	2	8	8	8	12	20	31	40	60	193
Tec. en Periodismo Deportivo*	256	0	3	1	2	3	4	7	8	11	11	33	37	34	102
Tec. en Comunicación para las Organizaciones Sociales*	2	0	0	0	0	0	0	0	0	0	0	0	2	0	0
Tec. en Produc. y Realiz. en Med. Masivos*	174	5	1	3	3	1	7	5	8	11	7	17	19	23	64
CIENCIAS ECONÓMICAS	14.298	1.504	195	242	327	635	632	847	943	1.150	1.200	1.343	1.346	1.450	2.484
Contador Público	7.022	1.203	162	191	259	387	410	553	641	737	821	841	709	89	19
Lic. en Economía	654	71	5	7	16	27	32	46	52	74	59	109	108	25	23
Ciclo Básico	4.295	0	0	0	0	43	43	62	61	101	80	115	265	1.278	2.247
Lic. en Administración	1.978	225	28	44	51	113	139	175	189	208	228	249	240	58	31
Prof. de Enseñanza Media y Sup. en Cs. Econ.	209	5	0	0	1	0	2	1	0	0	12	0	24	0	164
Tec. en Gestión Universitaria*	140	0	0	0	0	65	6	10	0	30	0	29	0	0	0
ARQUITECTURA, URBANISMO Y DISEÑO	11.170	649	160	160	193	334	415	571	859	959	1.046	1.139	1.317	1.582	1.786
Arquitectura	8.579	533	140	132	161	264	322	417	705	785	801	887	975	1.168	1.289
Diseño Industrial	2.591	116	20	28	32	70	93	154	154	174	245	252	342	414	497
ESC. SUP DE COMERCIO MANUEL BELGRANO	1.104	5	7	1	4	3	0	14	11	31	78	112	225	267	346
Analista Universitario de Sistemas Informáticos*	274	5	7	0	4	2	0	12	6	13	23	40	39	46	77
Téc. Sup. Universitario en Admin. de Coop. y Mutuales*	64	0	0	0	0	0	0	0	0	1	9	6	14	12	22
Téc. Sup. Universitario en Gestión Financiera*	265	0	0	1	0	1	0	1	4	5	14	19	55	70	95
Téc. Sup. Universitario en Recursos Humanos*	351	0	0	0	0	0	0	0	1	10	17	27	82	109	105
Téc. Sup. Universitario en Comercialización*	150	0	0	0	0	0	0	1	0	2	15	20	35	30	47
COLEGIO NACIONAL DE MONSERRAT	616	7	0	0	2	0	1	3	6	11	14	25	146	172	229
Comunicador Visual*	165	0	0	0	0	0	1	1	1	3	3	4	38	51	63
Martillero y Corredor Público*	262	4	0	0	2	0	0	2	5	5	5	13	61	68	97
Técnico Superior en Bromatología*	189	3	0	0	0	0	0	0	0	3	6	8	47	53	69

*Carreras de pregrado

continúa

CUADRO B.16 (CONTINUACIÓN)

ÁREA, DEPENDENCIA Y CARRERA	TOTAL	2005 y antes	2006	2007	2008	2009	2010	2011	2012	2013	2014	2015	2016	2017	2018
ÁREA CIENCIAS DE LA SALUD	40.450	2.083	367	418	534	796	997	1.381	1.886	2.675	3.316	3.638	4.360	5.784	12.215
CIENCIAS MÉDICAS	20.666	709	93	130	180	273	289	531	826	1.374	1.666	1.902	2.288	3.050	7.355
Medicina	6.400	364	34	55	96	118	165	214	317	588	533	566	1.026	798	1.526
Técnico en Laboratorio Clínico*	585	6	0	1	2	7	0	3	13	15	40	56	73	93	276
Lic. en Kinesiología y Fisioterapia	3.483	51	5	10	15	20	17	51	78	187	402	314	285	486	1.562
Lic. en Fonoaudiología	1.371	56	10	11	16	17	28	52	96	108	138	129	177	193	340
Lic. en Producción de Bio-Imágenes	2.097	23	5	8	4	9	13	31	39	59	99	197	207	682	721
Lic. en Enfermería	4.005	157	22	22	30	49	37	81	170	308	284	413	284	463	1.685
Lic. en Nutrición	2.725	52	17	23	17	53	29	99	113	109	170	227	236	335	1.245
ODONTOLOGÍA	3.960	218	59	47	69	104	131	219	230	309	403	415	412	546	798
Odontología	3.960	218	59	47	69	104	131	219	230	309	403	415	412	546	798
PSICOLOGÍA	15.824	1.156	215	241	285	419	577	631	830	992	1.247	1.321	1.660	2.188	4.062
Tec. Universitario en Acompañante Terapéutico	1.024	0	0	0	0	0	0	0	0	0	0	0	0	129	895
Lic. en Psicología	13.013	965	189	202	251	367	491	538	721	889	1.112	1.195	1.446	1.832	2.815
Prof. en Psicología	1.787	191	26	39	34	52	86	93	109	103	135	126	214	227	352
ÁREA CIENCIAS HUMANAS	21.572	1.719	322	324	419	491	676	863	1.141	1.298	1.721	2.092	2.480	2.893	5.133
FILOSOFÍA Y HUMANIDADES	7.931	696	155	170	241	224	304	295	472	483	610	696	766	1.015	1.804
Lic. en Filosofía	613	81	13	7	20	25	20	16	31	37	38	40	58	76	151
Prof. en Filosofía	286	21	0	8	5	3	7	6	12	18	27	25	24	27	103
Lic. en Letras Clásicas	118	19	2	5	5	2	4	1	6	3	7	8	9	22	25
Prof. en Letras Clásicas	46	3	2	0	0	1	2	2	2	1	3	1	5	10	14
Lic. en Letras Modernas	1.041	132	25	32	41	32	50	35	51	60	73	98	97	130	185
Téc. Instrumental de Corrector literario*	603	8	11	9	20	12	11	24	28	26	38	63	67	90	196
Prof. en Letras Modernas	465	30	13	7	25	11	11	12	27	23	38	50	41	71	106
Lic. en Historia	995	135	39	38	49	44	44	45	78	59	54	66	78	95	171
Lic. en Antropología	742	0	0	0	0	0	73	64	78	79	67	69	78	95	139
Prof. en Historia	816	57	2	14	39	35	30	25	53	45	67	65	82	110	192
Lic. en Ciencias de la Educación	980	59	9	9	9	13	23	28	51	68	116	100	108	140	247
Prof. en Ciencias de la Educación	179	5	15	2	1	4	7	11	10	7	14	17	12	22	52
Bibliotecología*	216	18	0	5	8	2	3	2	12	18	12	25	31	32	48
Lic. en Bibliotecología y Documentación	198	74	8	5	5	8	0	1	0	1	4	5	5	27	55
Archivología	310	51	5	15	5	19	7	7	7	13	28	31	28	30	64
Lic. en Geografía	323	3	11	14	9	13	12	16	26	25	24	33	43	38	56

*Carreras de pregrado

continúa

CUADRO B.16 (CONTINUACIÓN)

ÁREA, DEPENDENCIA Y CARRERA	TOTAL	2005 y antes	2006	2007	2008	2009	2010	2011	2012	2013	2014	2015	2016	2017	2018
ARTES	6.661	357	62	53	47	58	86	232	296	375	602	766	1.073	1.074	1.580
Prof. en Perfeccionamiento Instrumental	46	4	2	0	0	0	1	1	6	0	4	4	21	1	2
Lic. en Perfeccionamiento Instrumental	95	10	2	2	3	5	0	8	8	6	13	10	17	8	3
Lic. en Interpretación Instrumental	96	0	0	0	0	0	0	0	0	0	0	0	0	40	56
Prof. en Composición Musical	186	11	2	1	0	7	4	3	7	12	21	17	98	0	3
Lic. en Composición Musical	740	41	4	10	11	10	28	30	27	35	57	82	103	131	171
Lic. en Dirección Coral	116	0	0	0	0	0	0	0	0	19	12	14	11	30	30
Prof. en Educación Musical	377	10	3	1	0	4	0	7	12	16	21	38	69	65	131
Ciclo Básico de Plástica	95	16	1	0	3	1	6	5	23	20	10	10	0	0	0
Lic. en Pintura	190	56	15	6	0	9	9	14	15	21	20	23	1	0	1
Lic. en Escultura	87	24	6	2	0	0	2	6	4	4	12	26	1	0	0
Prof. Sup. en Educación en Artes Plásticas	68	8	1	1	0	5	9	10	4	6	8	5	9	2	0
Lic. en Grabado	113	27	8	8	0	3	2	16	8	11	16	13	1	0	0
Ciclo Básico Teatro	178	6	0	2	2	2	12	17	25	27	29	56	0	0	0
Lic. en Teatro	912	23	3	1	0	6	4	19	6	25	40	59	196	188	342
Prof. de Teatro	219	0	0	0	0	0	0	0	0	0	0	0	86	57	76
Lic. en Cine y T.V.	2.131	121	15	19	28	6	9	96	151	173	226	230	284	328	445
Lic. en Artes Visuales	1.012	0	0	0	0	0	0	0	0	0	113	179	176	224	320
LENGUAS	6.980	666	105	101	131	209	286	336	373	440	509	630	641	804	1.749
Lic. en Lengua y Literatura Castellana	20	19	0	0	1	0	0	0	0	0	0	0	0	0	0
Prof. en Lengua y Literatura Castellana	18	17	0	0	1	0	0	0	0	0	0	0	0	0	0
Prof. en Español Lengua Materna y Lengua Extranjera	266	14	7	0	3	12	11	9	9	14	21	22	33	35	76
Lic. en Español Lengua Materna y Lengua Extranjera	178	9	1	4	9	6	7	9	12	10	4	18	16	22	51
Lic. en Lengua y Literatura Inglesas	678	72	14	11	7	27	47	51	53	48	55	50	59	60	124
Traductorado Público Nacional de Inglés	3.331	249	38	52	67	95	129	162	183	212	259	299	301	392	893
Prof. de Lengua Inglesa	1.592	210	32	25	28	49	65	82	85	99	108	148	130	177	354
Lic. en Lengua y Literatura Francesas	31	3	0	1	1	0	0	2	0	1	2	2	3	4	12
Traductorado Público Nacional de Francés	114	12	0	3	2	3	1	2	5	7	10	11	9	17	32
Prof. de Lengua Francesa	60	8	1	0	2	2	2	1	3	2	1	4	7	5	22
Lic. en Lengua y Literatura Italianas	53	5	3	0	1	3	1	1	2	4	5	2	11	4	11
Traductorado Público Nacional de Italiano	189	6	2	3	2	3	4	6	4	17	12	19	24	23	64
Prof. en Lengua Italiana	104	12	0	1	2	3	5	2	4	9	6	11	11	18	20
Lic. en Lengua y Literatura Alemanas	28	3	1	0	1	0	2	0	2	2	0	3	3	7	4
Traductorado Público Nacional de Alemán	119	8	0	0	1	3	6	2	3	5	11	23	13	18	26
Prof. de Lengua Alemana	60	8	1	0	0	0	1	4	3	0	3	9	6	11	14
Prof. de Portugués	139	11	5	1	3	3	5	3	5	10	12	9	15	11	46

CUADRO B.16.1: ESTUDIANTES POR AÑO DE INGRESO SEGÚN ÁREA DE ESTUDIO, DEPENDENCIA Y CARRERA - VARONES - Año 2018

ÁREA, DEPENDENCIA Y CARRERA	TOTAL	2005 y antes	2006	2007	2008	2009	2010	2011	2012	2013	2014	2015	2016	2017	2018
TOTAL UNIVERSIDAD	48.933	3.562	604	696	925	1.208	1.523	2.089	2.586	3.145	3.900	4.385	5.601	6.812	11.897
<i>Porcentaje (%)</i>	<i>100</i>	<i>7,3</i>	<i>1,2</i>	<i>1,4</i>	<i>1,9</i>	<i>2,5</i>	<i>3,1</i>	<i>4,3</i>	<i>5,3</i>	<i>6,4</i>	<i>8,0</i>	<i>9,0</i>	<i>11,4</i>	<i>13,9</i>	<i>24,3</i>
ÁREA CS. NATURALES, BÁSICAS Y APLICADAS	11.925	574	147	140	229	300	346	491	600	751	1.005	1.030	1.486	1.733	3.093
CS. EXACTAS, FÍSICAS Y NATURALES	7.289	275	81	86	143	169	226	275	352	470	642	650	965	1.107	1.848
Ing. Civil	1.227	59	23	13	33	29	46	63	74	99	117	102	153	168	248
Ing. Electromecánica	235	0	0	0	0	0	0	0	0	0	0	0	38	68	129
Ing. Mecánica Electricista	281	23	5	12	6	13	17	22	21	34	46	32	50	0	0
Ing. Mecánica	446	9	5	6	11	13	26	19	18	30	32	38	51	82	106
Ing. Ambiental	242	0	0	0	0	0	0	0	0	0	24	33	33	46	106
Ing. Biomédica	535	4	2	9	6	10	16	14	27	37	48	53	71	92	146
Ing. Aeronáutica	389	35	7	7	11	13	10	20	15	22	30	28	44	56	91
Ing. Agrimensor	187	2	2	0	5	10	6	12	8	12	21	16	24	24	45
Ing. Químico	363	14	5	3	8	8	7	15	19	35	32	42	41	54	80
Ing. Industrial	628	24	7	9	18	9	19	19	39	36	70	51	79	92	156
Ciencias Geológicas	322	32	2	6	6	17	15	10	24	23	25	26	44	31	61
Ciencias Biológicas	413	12	5	3	4	6	16	23	22	32	42	40	44	56	108
Prof. en Ciencias Biológicas	102	1	1	1	0	5	3	5	6	8	8	11	11	15	27
Ing. Electrónica	454	36	5	7	11	11	12	14	16	33	43	41	76	67	82
Ing. en Computación	976	19	11	10	23	24	27	34	48	43	71	92	125	190	259
Constructor	169	3	1	0	0	0	2	0	1	4	13	12	32	27	74
Téc. Mecánica Electricista*	320	2	0	0	1	1	4	5	14	22	20	33	49	39	130
CIENCIAS QUÍMICAS	976	60	10	4	14	21	18	45	44	61	92	98	109	111	289
Ciclo Básico de Ciencias Químicas	283	10	3	2	5	8	5	15	18	20	37	49	53	58	0
Lic. en Química	97	4	1	0	4	2	0	5	5	6	8	10	14	7	31
Lic. en Biotecnología	116	0	0	0	0	0	0	0	0	0	0	0	0	0	116
Farmacia	209	27	3	1	4	9	6	9	4	16	29	18	15	16	52
Bioquímica	271	19	3	1	1	2	7	16	17	19	18	21	27	30	90
MATEMÁTICA, ASTRONOMÍA, FÍSICA Y COMPUTACIÓN	1.821	93	17	16	10	30	31	70	76	104	138	136	202	277	621
Lic. en Matemática	164	12	6	3	0	6	3	6	5	14	13	9	13	19	55
Prof. en Matemática	128	6	0	1	0	2	3	3	1	5	12	6	12	19	58
Lic. en Astronomía	189	12	1	2	1	1	2	5	8	7	9	18	28	34	61
Lic. en Física	337	26	4	1	0	7	3	13	9	14	29	28	46	49	108
Prof. en Física	49	1	0	0	0	0	0	2	2	4	2	6	8	7	17
Lic. en Ciencias de la Computación	954	36	6	9	9	14	20	41	51	60	73	69	95	149	322
CIENCIAS AGROPECUARIAS	1.839	146	39	34	62	80	71	101	128	116	133	146	210	238	335
Ing. Agronómica	1.723	146	39	34	62	80	71	101	128	116	122	141	199	221	263
Téc. Univeritario en Jardinería y Floricultura*	79	0	0	0	0	0	0	0	0	0	11	5	11	17	35
Ing. Zootecnista	37	0	0	0	0	0	0	0	0	0	0	0	0	0	37

*Carreras de pregrado

continúa

CUADRO B.16.1 (CONTINUACIÓN)

ÁREA, DEPENDENCIA Y CARRERA	TOTAL	2005 y antes	2006	2007	2008	2009	2010	2011	2012	2013	2014	2015	2016	2017	2018
ÁREA CIENCIAS SOCIALES	20.029	1.938	285	343	441	606	748	1.013	1.193	1.389	1.565	1.818	2.137	2.621	3.932
DERECHO	5.086	652	90	118	156	136	195	253	311	342	376	452	566	623	816
Abogacía	4.876	650	89	118	155	136	195	253	311	339	367	449	514	584	716
Prof. en Ciencias Jurídicas	112	0	0	0	0	0	0	0	0	0	0	0	43	23	46
Téc. Sup. Univ. en Asistencia en Investigación Penal*	31	0	0	0	0	0	0	0	0	0	0	0	0	0	31
Notariado	67	2	1	0	1	0	0	0	0	3	9	3	9	16	23
CIENCIAS SOCIALES	612	20	3	4	7	10	4	9	13	13	16	20	24	114	355
Lic. en Trabajo Social	251	20	3	4	7	10	4	9	13	13	16	20	24	43	65
Lic. en Ciencia Política	243	0	0	0	0	0	0	0	0	0	0	0	0	48	195
Lic. en Sociología	118	0	0	0	0	0	0	0	0	0	0	0	0	23	95
CIENCIAS DE LA COMUNICACIÓN	2.196	222	17	31	38	46	61	78	109	127	156	197	233	310	571
Lic. en Comunicación Social	1.667	218	13	26	32	41	51	59	92	105	133	148	180	222	347
Prof. Universitario en Comunicación Social	40	0	0	0	0	0	0	5	2	0	3	3	3	10	14
Tec. en Relaciones Públicas*	129	2	2	3	3	3	2	4	4	4	8	13	9	21	51
Tec. en Comunicación y Turismo*	105	1	1	0	0	0	1	3	1	5	4	9	10	17	53
Tec. en Periodismo Deportivo*	177	0	1	1	2	1	3	6	5	8	4	18	24	27	77
Tec. en Comunicación para las Organizaciones Sociales*	0	0	0	0	0	0	0	0	0	0	0	0	0	0	0
Tec. en Produc. y Realiz. en Med. Masivos*	78	1	0	1	1	1	4	1	5	5	4	6	7	13	29
CIENCIAS ECONÓMICAS	6.132	620	72	97	121	251	278	392	387	480	527	582	583	642	1.100
Contador Público	2.825	496	60	73	92	138	170	249	261	290	335	326	298	32	5
Lic. en Economía	384	40	0	6	11	18	17	22	28	50	34	67	58	19	14
Ciclo Básico	1.918	0	0	0	0	16	15	29	19	44	35	54	116	568	1.022
Lic. en Administración	899	82	12	18	18	55	73	90	79	91	119	126	102	23	11
Prof. de Enseñanza Media y Sup. en Cs. Econ.	64	2	0	0	0	0	1	0	0	0	4	0	9	0	48
Tec. en Gestión Universitaria*	42	0	0	0	0	24	2	2	0	5	0	9	0	0	0
ARQUITECTURA, URBANISMO Y DISEÑO	5.292	419	97	92	115	161	210	270	365	408	454	503	580	768	850
Arquitectura	3.819	330	83	71	91	113	157	180	284	317	325	368	411	519	570
Diseño Industrial	1.473	89	14	21	24	48	53	90	81	91	129	135	169	249	280
ESC. SUP DE COMERCIO MANUEL BELGRANO	490	3	6	1	4	2	0	10	5	16	29	55	100	111	148
Analista Universitario de Sistemas Informáticos*	224	3	6	0	4	2	0	10	4	12	17	31	34	41	60
Téc. Sup. Universitario en Admin. de Coop. y Mutuales*	17	0	0	0	0	0	0	0	0	1	0	1	6	4	5
Téc. Sup. Universitario en Gestión Financiera*	81	0	0	1	0	0	0	0	1	0	3	5	18	19	34
Téc. Sup. Universitario en Recursos Humanos*	77	0	0	0	0	0	0	0	0	3	3	8	18	28	17
Téc. Sup. Universitario en Comercialización*	91	0	0	0	0	0	0	0	0	0	6	10	24	19	32
COLEGIO NACIONAL DE MONSERRAT	221	2	0	0	0	0	0	1	3	3	7	9	51	53	92
Comunicador Visual*	59	0	0	0	0	0	0	0	1	0	1	2	16	12	27
Martillero y Corredor Público*	128	1	0	0	0	0	0	1	2	3	4	5	28	37	47
Técnico Superior en Bromatología*	34	1	0	0	0	0	0	0	0	0	2	2	7	4	18

*Carreras de pregrado

continúa

CUADRO B.16.1 (CONTINUACIÓN)

ÁREA, DEPENDENCIA Y CARRERA	TOTAL	2005 y antes	2006	2007	2008	2009	2010	2011	2012	2013	2014	2015	2016	2017	2018
ÁREA CIENCIAS DE LA SALUD	9.785	556	89	114	124	173	219	311	396	623	802	837	1.093	1.440	3.008
CIENCIAS MÉDICAS	5.447	221	24	32	42	79	81	150	194	368	460	468	627	816	1.885
Medicina	2.178	176	16	21	34	51	59	97	116	201	183	193	352	260	419
Técnico en Laboratorio Clínico*	94	3	0	0	0	0	0	0	3	3	8	7	9	14	47
Lic. en Kinesiólogía y Fisioterapia	1.437	12	1	4	4	12	11	20	31	73	165	106	129	193	676
Lic. en Fonoaudiología	58	2	2	1	1	0	1	3	0	6	7	5	8	2	20
Lic. en Producción de Bio-Imágenes	580	4	2	3	1	4	2	8	12	21	33	64	47	201	178
Lic. en Enfermería	686	23	3	3	1	5	7	14	25	50	43	74	54	86	298
Lic. en Nutrición	414	1	0	0	1	7	1	8	7	14	21	19	28	60	247
ODONTOLOGÍA	998	70	17	14	23	28	34	52	48	76	106	88	97	122	223
Odontología	998	70	17	14	23	28	34	52	48	76	106	88	97	122	223
PSICOLOGÍA	3.340	265	48	68	59	66	104	109	154	179	236	281	369	502	900
Tec. Universitario en Acompañante Terapéutico	146	0	0	0	0	0	0	0	0	0	0	0	0	13	133
Lic. en Psicología	2.900	226	43	59	49	57	97	96	143	164	221	258	339	452	696
Prof. en Psicología	294	39	5	9	10	9	7	13	11	15	15	23	30	37	71
ÁREA CIENCIAS HUMANAS	7.194	494	83	99	131	129	210	274	397	382	528	700	885	1.018	1.864
FILOSOFÍA Y HUMANIDADES	2.865	235	50	60	86	78	118	115	200	157	190	259	272	361	684
Lic. en Filosofía	371	50	6	6	12	12	13	6	22	20	21	29	37	51	86
Prof. en Filosofía	154	10	0	3	2	1	6	4	7	10	14	14	12	12	59
Lic. en Letras Clásicas	44	6	1	1	4	0	3	1	3	2	1	4	2	8	8
Prof. en Letras Clásicas	10	1	0	0	0	0	0	0	0	0	1	0	3	2	3
Lic. en Letras Modernas	256	38	5	4	8	9	17	8	17	13	14	25	18	42	38
Téc. Instrumental de Corrector literario*	123	1	3	2	5	4	4	6	8	7	5	7	6	14	51
Prof. en Letras Modernas	80	3	0	1	7	3	1	2	4	2	6	5	9	14	23
Lic. en Historia	563	67	18	15	21	25	25	27	48	34	30	49	49	48	107
Lic. en Antropología	273	0	0	0	0	0	20	30	38	29	23	26	27	32	48
Prof. en Historia	410	22	0	8	11	15	19	14	31	23	30	40	43	49	105
Lic. en Ciencias de la Educación	211	11	3	4	6	1	1	6	12	8	19	17	23	31	69
Prof. en Ciencias de la Educación	42	0	5	0	0	1	1	3	1	1	3	6	4	4	13
Bibliotecología*	61	0	0	3	3	0	0	0	3	1	2	14	12	10	13
Lic. en Bibliotecología y Documentación	49	12	2	2	3	0	0	0	0	0	0	0	2	19	9
Archivología	72	13	2	5	1	3	4	1	0	0	5	7	8	7	16
Lic. en Geografía	146	1	5	6	3	4	4	7	6	7	16	16	17	18	36

*Carreras de pregrado

continúa

CUADRO B.16.1 (CONTINUACIÓN)

ÁREA, DEPENDENCIA Y CARRERA	TOTAL	2005 y antes	2006	2007	2008	2009	2010	2011	2012	2013	2014	2015	2016	2017	2018
ARTES	3.002	165	22	25	28	27	43	106	140	161	246	343	492	493	711
Prof. en Perfeccionamiento Instrumental	22	2	1	0	0	0	0	1	3	0	1	1	12	0	1
Lic. en Perfeccionamiento Instrumental	49	4	1	2	1	2	0	6	6	2	7	6	9	3	0
Lic. en Interpretación Instrumental	56	0	0	0	0	0	0	0	0	0	0	0	0	26	30
Prof. en Composición Musical	134	8	1	1	0	6	3	2	7	8	13	14	68	0	3
Lic. en Composición Musical	572	35	4	7	8	8	23	27	18	29	42	66	77	106	122
Lic. en Dirección Coral	52	0	0	0	0	0	0	0	0	9	5	5	4	15	14
Prof. en Educación Musical	218	3	3	0	0	1	0	5	4	7	12	26	38	38	81
Ciclo Básico de Plástica	23	4	0	0	1	0	1	4	4	5	1	3	0	0	0
Lic. en Pintura	43	18	1	1	0	2	1	4	4	5	3	4	0	0	0
Lic. en Escultura	24	9	1	0	0	0	2	2	0	1	1	8	0	0	0
Prof. Sup. de Educación en Artes Plásticas	9	1	0	0	0	1	2	0	2	2	0	1	0	0	0
Lic. en Grabado	16	6	0	1	0	0	0	3	0	1	0	4	1	0	0
Ciclo Básico Teatro	57	2	0	1	0	2	2	5	8	12	7	18	0	0	0
Lic. en Teatro	287	8	1	0	0	0	3	6	2	4	12	17	64	54	116
Prof. de Teatro	58	0	0	0	0	0	0	0	0	0	0	0	23	15	20
Lic. en Cine y T.V.	1.129	65	9	12	18	5	6	41	82	76	108	124	155	179	249
Lic. en Artes Visuales	253	0	0	0	0	0	0	0	0	0	34	46	41	57	75
LENGUAS	1.327	94	11	14	17	24	49	53	57	64	92	98	121	164	469
Lic. en Lengua y Literatura Castellana	3	3	0	0	0	0	0	0	0	0	0	0	0	0	0
Prof. en Lengua y Literatura Castellana	3	2	0	0	1	0	0	0	0	0	0	0	0	0	0
Prof. en Español Lengua Materna y Lengua Extranjera	55	2	1	0	1	3	3	2	3	2	4	2	9	9	14
Lic. en Español Lengua Materna y Lengua Extranjera	39	1	0	0	1	1	1	3	4	0	0	7	2	5	14
Lic. en Lengua y Literatura Inglesas	118	11	1	1	0	2	7	12	8	10	10	4	12	11	29
Traductorado Público Nacional de Inglés	640	28	4	11	9	13	21	24	21	34	57	47	65	78	228
Prof. de Lengua Inglesa	260	26	5	2	3	4	12	10	11	11	13	16	22	32	93
Lic. en Lengua y Literatura Francesas	9	0	0	0	1	0	0	1	0	0	0	0	0	3	4
Traductorado Público Nacional de Francés	31	3	0	0	0	0	0	1	1	0	2	3	0	6	15
Prof. de Lengua Francesa	16	3	0	0	0	1	0	0	1	0	1	1	0	1	8
Lic. en Lengua y Literatura Italianas	6	1	0	0	0	0	0	0	1	0	1	0	0	0	3
Traductorado Público Nacional de Italiano	39	1	0	0	0	0	1	0	1	2	1	4	2	4	23
Prof. en Lengua Italiana	11	2	0	0	0	0	2	0	1	0	0	0	0	2	4
Lic. en Lengua y Literatura Alemanas	8	1	0	0	0	0	1	0	2	0	0	1	1	1	1
Traductorado Público Nacional de Alemán	42	4	0	0	1	0	0	0	0	2	2	7	6	5	15
Prof. de Lengua Alemana	16	4	0	0	0	0	0	0	1	0	0	4	1	3	3
Prof. de Portugués	31	2	0	0	0	0	1	0	2	3	1	2	1	4	15

CUADRO B.16.2: ESTUDIANTES POR AÑO DE INGRESO SEGÚN ÁREA DE ESTUDIO, DEPENDENCIA Y CARRERA - MUJERES - Año 2018

ÁREA, DEPENDENCIA Y CARRERA	TOTAL	2005 y antes	2006	2007	2008	2009	2010	2011	2012	2013	2014	2015	2016	2017	2018
TOTAL UNIVERSIDAD	83.079	5.867	1.001	1.085	1.491	2.136	2.535	3.286	4.449	5.676	6.812	7.965	9.237	11.291	20.248
<i>Porcentaje (%)</i>	<i>100</i>	<i>7,1</i>	<i>1,2</i>	<i>1,3</i>	<i>1,8</i>	<i>2,6</i>	<i>3,1</i>	<i>4,0</i>	<i>5,4</i>	<i>6,8</i>	<i>8,2</i>	<i>9,6</i>	<i>11,1</i>	<i>13,5</i>	<i>24,3</i>
ÁREA CS. NATURALES, BÁSICAS Y APLICADAS	8.651	364	71	100	145	198	245	291	416	540	701	977	1.116	1.326	2.161
CS. EXACTAS, FÍSICAS Y NATURALES	4.001	105	33	38	65	100	117	135	183	251	334	465	541	624	1.010
Ing. Civil	509	18	5	1	7	12	18	19	28	34	38	50	73	72	134
Ing. Electromecánica	15	0	0	0	0	0	0	0	0	0	0	0	5	3	7
Ing. Mecánica Electricista	18	0	0	0	0	1	1	2	2	1	5	1	5	0	0
Ing. Mecánica	34	1	0	0	2	0	2	0	2	3	2	0	6	2	14
Ing. Ambiental	448	0	0	0	0	0	0	0	0	0	40	80	87	101	140
Ing. Biomédica	504	3	2	5	4	10	11	14	26	26	48	55	75	72	153
Ing. Aeronáutica	95	1	1	1	1	0	1	6	4	4	3	6	14	17	36
Ing. Agrimensor	90	3	0	0	1	4	2	4	8	5	8	12	9	21	13
Ing. Químico	439	4	2	7	9	19	14	20	21	39	46	54	55	47	102
Ing. Industrial	275	4	2	5	8	4	6	9	10	20	20	32	43	49	63
Ciencias Geológicas	261	10	3	6	7	9	6	19	14	21	17	26	37	48	38
Ciencias Biológicas	788	40	12	9	20	25	38	26	48	64	71	97	76	105	157
Prof. en Ciencias Biológicas	299	10	5	2	3	16	16	11	16	24	22	31	24	38	81
Ing. Electrónica	51	3	0	0	0	0	0	0	2	4	6	9	4	8	15
Ing. en Computación	126	6	1	2	3	0	1	4	2	5	5	8	19	31	39
Constructor	40	2	0	0	0	0	1	1	0	1	2	3	7	8	15
Téc. Mecánica Electricista*	9	0	0	0	0	0	0	0	0	0	1	1	2	2	3
CIENCIAS QUÍMICAS	2.884	151	22	30	44	58	77	97	158	184	247	370	365	431	650
Ciclo Básico de Ciencias Químicas	954	30	5	8	23	20	27	32	59	72	104	171	187	216	0
Lic. en Química	106	6	1	0	2	1	0	5	6	9	10	9	9	13	35
Lic. en Biotecnología	177	0	0	0	0	0	0	0	0	0	0	0	0	0	177
Farmacia	589	72	8	13	9	23	25	22	28	39	37	71	48	51	143
Bioquímica	1.058	43	8	9	10	14	25	38	65	64	96	119	121	151	295
MATEMÁTICA, ASTRONOMÍA, FÍSICA Y COMPUTACIÓN	914	44	3	12	10	18	22	13	37	43	62	83	113	147	307
Lic. en Matemática	132	5	1	0	0	2	7	3	6	7	9	13	19	20	40
Prof. en Matemática	254	10	1	3	0	3	2	1	5	15	22	24	32	42	94
Lic. en Astronomía	173	12	1	1	4	4	3	3	8	3	9	14	24	27	60
Lic. en Física	117	3	0	1	1	5	5	0	2	8	11	16	14	19	32
Prof. en Física	26	0	0	0	1	1	0	0	2	0	1	0	4	5	12
Lic. en Ciencias de la Computación	212	14	0	7	4	3	5	6	14	10	10	16	20	34	69
CIENCIAS AGROPECUARIAS	852	64	13	20	26	22	29	46	38	62	58	59	97	124	194
Ing. Agronómica	731	64	13	20	26	22	29	46	38	60	54	52	83	101	123
Téc. Universtario en Jardinería y Floricultura*	90	0	0	0	0	0	0	0	0	2	4	7	14	23	40
Ing. Zootecnista	31	0	0	0	0	0	0	0	0	0	0	0	0	0	31

*Carreras de pregrado

continúa

CUADRO B.16.2 (CONTINUACIÓN)

ÁREA, DEPENDENCIA Y CARRERA	TOTAL	2005 y antes	2006	2007	2008	2009	2010	2011	2012	2013	2014	2015	2016	2017	2018
ÁREA CIENCIAS SOCIALES	29.385	2.751	413	456	648	953	1.046	1.336	1.799	2.168	2.404	2.795	3.259	3.746	5.611
DERECHO	8.516	1.106	149	172	265	264	336	384	478	612	671	796	970	1.005	1.308
Abogacía	7.937	1.101	149	172	264	263	336	384	478	587	653	770	831	881	1.068
Prof. en Ciencias Jurídicas	308	0	0	0	0	0	0	0	0	0	0	0	114	67	127
Téc. Sup. Univ. en Asistencia en Investigación Penal*	22	0	0	0	0	0	0	0	0	0	0	0	0	0	22
Notariado	249	5	0	0	1	1	0	0	0	25	18	26	25	57	91
CIENCIAS SOCIALES	2.524	182	32	30	42	46	52	69	97	130	152	238	194	446	814
Lic. en Trabajo Social	2.098	182	32	30	42	46	52	69	97	130	152	238	194	350	484
Lic. en Ciencia Política	268	0	0	0	0	0	0	0	0	0	0	0	0	57	211
Lic. en Sociología	158	0	0	0	0	0	0	0	0	0	0	0	0	39	119
CIENCIAS DE LA COMUNICACIÓN	3.292	342	45	41	55	85	98	121	165	182	260	291	375	398	834
Lic. en Comunicación Social	2.385	331	33	37	42	77	76	101	143	148	197	208	271	265	456
Prof. Universitario en Comunicación Social	101	0	0	0	0	0	0	2	2	0	7	5	7	31	47
Tec. en Relaciones Públicas*	341	3	8	1	8	4	11	8	7	18	30	30	40	42	131
Tec. en Comunicación y Turismo*	288	4	1	1	3	2	7	5	7	7	16	22	30	43	140
Tec. en Periodismo Deportivo*	79	0	2	0	0	2	1	1	3	3	7	15	13	7	25
Tec. en Comunicación para las Organizaciones Sociales*	2	0	0	0	0	0	0	0	0	0	0	0	2	0	0
Tec. en Produc. y Realiz. en Med. Masivos*	96	4	1	2	2	0	3	4	3	6	3	11	12	10	35
CIENCIAS ECONÓMICAS	8.166	884	123	145	206	384	354	455	556	670	673	761	763	808	1.384
Contador Público	4.197	707	102	118	167	249	240	304	380	447	486	515	411	57	14
Lic. en Economía	270	31	5	1	5	9	15	24	24	24	25	42	50	6	9
Ciclo Básico	2.377	0	0	0	0	27	28	33	42	57	45	61	149	710	1.225
Lic. en Administración	1.079	143	16	26	33	58	66	85	110	117	109	123	138	35	20
Prof. de Enseñanza Media y Sup. en Cs. Econ.	145	3	0	0	1	0	1	1	0	0	8	0	15	0	116
Tec. en Gestión Universitaria*	98	0	0	0	0	41	4	8	0	25	0	20	0	0	0
ARQUITECTURA, URBANISMO Y DISEÑO	5.878	230	63	68	78	173	205	301	494	551	592	636	737	814	936
Arquitectura	4.760	203	57	61	70	151	165	237	421	468	476	519	564	649	719
Diseño Industrial	1.118	27	6	7	8	22	40	64	73	83	116	117	173	165	217
ESC. SUP DE COMERCIO MANUEL BELGRANO	614	2	1	0	0	1	0	4	6	15	49	57	125	156	198
Analista Universitario de Sistemas Informáticos*	50	2	1	0	0	0	0	2	2	1	6	9	5	5	17
Téc. Sup. Universitario en Admin. de Coop. y Mutuales*	47	0	0	0	0	0	0	0	0	0	9	5	8	8	17
Téc. Sup. Universitario en Gestión Financiera*	184	0	0	0	0	1	0	1	3	5	11	14	37	51	61
Téc. Sup. Universitario en Recursos Humanos*	274	0	0	0	0	0	0	0	1	7	14	19	64	81	88
Téc. Sup. Universitario en Comercialización*	59	0	0	0	0	0	0	1	0	2	9	10	11	11	15
COLEGIO NACIONAL DE MONSERRAT	395	5	0	0	2	0	1	2	3	8	7	16	95	119	137
Comunicador Visual*	106	0	0	0	0	0	1	1	0	3	2	2	22	39	36
Martillero y Corredor Público*	134	3	0	0	2	0	0	1	3	2	1	8	33	31	50
Técnico Superior en Bromatología*	155	2	0	0	0	0	0	0	0	3	4	6	40	49	51

*Carreras de pregrado

continúa

CUADRO B.16.2 (CONTINUACIÓN)

ÁREA, DEPENDENCIA Y CARRERA	TOTAL	2005 y antes	2006	2007	2008	2009	2010	2011	2012	2013	2014	2015	2016	2017	2018
ÁREA CIENCIAS DE LA SALUD	30.665	1.527	278	304	410	623	778	1.070	1.490	2.052	2.514	2.801	3.267	4.344	9.207
CIENCIAS MÉDICAS	15.219	488	69	98	138	194	208	381	632	1.006	1.206	1.434	1.661	2.234	5.470
Medicina	4.222	188	18	34	62	67	106	117	201	387	350	373	674	538	1.107
Técnico en Laboratorio Clínico*	491	3	0	1	2	7	0	3	10	12	32	49	64	79	229
Lic. en Kinesología y Fisioterapia	2.046	39	4	6	11	8	6	31	47	114	237	208	156	293	886
Lic. en Fonoaudiología	1.313	54	8	10	15	17	27	49	96	102	131	124	169	191	320
Lic. en Producción de Bio-Imágenes	1.517	19	3	5	3	5	11	23	27	38	66	133	160	481	543
Lic. en Enfermería	3.319	134	19	19	29	44	30	67	145	258	241	339	230	377	1.387
Lic. en Nutrición	2.311	51	17	23	16	46	28	91	106	95	149	208	208	275	998
ODONTOLOGÍA	2.962	148	42	33	46	76	97	167	182	233	297	327	315	424	575
Odontología	2.962	148	42	33	46	76	97	167	182	233	297	327	315	424	575
PSICOLOGÍA	12.484	891	167	173	226	353	473	522	676	813	1.011	1.040	1.291	1.686	3.162
Tec. Universitario en Acompañante Terapéutico	878	0	0	0	0	0	0	0	0	0	0	0	0	116	762
Lic. en Psicología	10.113	739	146	143	202	310	394	442	578	725	891	937	1.107	1.380	2.119
Prof. en Psicología	1.493	152	21	30	24	43	79	80	98	88	120	103	184	190	281
ÁREA CIENCIAS HUMANAS	14.378	1.225	239	225	288	362	466	589	744	916	1.193	1.392	1.595	1.875	3.269
FILOSOFÍA Y HUMANIDADES	5.066	461	105	110	155	146	186	180	272	326	420	437	494	654	1.120
Lic. en Filosofía	242	31	7	1	8	13	7	10	9	17	17	11	21	25	65
Prof. en Filosofía	132	11	0	5	3	2	1	2	5	8	13	11	12	15	44
Lic. en Letras Clásicas	74	13	1	4	1	2	1	0	3	1	6	4	7	14	17
Prof. en Letras Clásicas	36	2	2	0	0	1	2	2	2	1	2	1	2	8	11
Lic. en Letras Modernas	785	94	20	28	33	23	33	27	34	47	59	73	79	88	147
Téc. Instrumental de Corrector literario*	480	7	8	7	15	8	7	18	20	19	33	56	61	76	145
Prof. en Letras Modernas	385	27	13	6	18	8	10	10	23	21	32	45	32	57	83
Lic. en Historia	432	68	21	23	28	19	19	18	30	25	24	17	29	47	64
Lic. en Antropología	469	0	0	0	0	0	53	34	40	50	44	43	51	63	91
Prof. en Historia	406	35	2	6	28	20	11	11	22	22	37	25	39	61	87
Lic. en Ciencias de la Educación	769	48	6	5	3	12	22	22	39	60	97	83	85	109	178
Prof. en Ciencias de la Educación	137	5	10	2	1	3	6	8	9	6	11	11	8	18	39
Bibliotecología*	155	18	0	2	5	2	3	2	9	17	10	11	19	22	35
Lic. en Bibliotecología y Documentación	149	62	6	3	2	8	0	1	0	1	4	5	3	8	46
Lic. en Geografía	238	38	3	10	4	16	3	6	7	13	23	24	20	23	48
Archivología	177	2	6	8	6	9	8	9	20	18	8	17	26	20	20

*Carreras de pregrado

continúa

CUADRO B.16.2 (CONTINUACIÓN)

ÁREA, DEPENDENCIA Y CARRERA	TOTAL	2005 y antes	2006	2007	2008	2009	2010	2011	2012	2013	2014	2015	2016	2017	2018
ARTES	3.659	192	40	28	19	31	43	126	156	214	356	423	581	581	869
Prof. en Perfeccionamiento Instrumental	24	2	1	0	0	0	1	0	3	0	3	3	9	1	1
Lic. en Perfeccionamiento Instrumental	46	6	1	0	2	3	0	2	2	4	6	4	8	5	3
Lic. en Interpretación Instrumental	40	0	0	0	0	0	0	0	0	0	0	0	0	14	26
Prof. en Composición Musical	52	3	1	0	0	1	1	1	0	4	8	3	30	0	0
Lic. en Composición Musical	168	6	0	3	3	2	5	3	9	6	15	16	26	25	49
Lic. en Dirección Coral	64	0	0	0	0	0	0	0	0	10	7	9	7	15	16
Prof. en Educación Musical	159	7	0	1	0	3	0	2	8	9	9	12	31	27	50
Ciclo Básico de Plástica	72	12	1	0	2	1	5	1	19	15	9	7	0	0	0
Lic. en Pintura	147	38	14	5	0	7	8	10	11	16	17	19	1	0	1
Lic. en Escultura	63	15	5	2	0	0	0	4	4	3	11	18	1	0	0
Prof. Sup. de Educación en Artes Plásticas	59	7	1	1	0	4	7	10	2	4	8	4	9	2	0
Lic. en Grabado	97	21	8	7	0	3	2	13	8	10	16	9	0	0	0
Ciclo Básico Teatro	121	4	0	1	2	0	10	12	17	15	22	38	0	0	0
Lic. en Teatro	625	15	2	1	0	6	1	13	4	21	28	42	132	134	226
Prof. de Teatro	161	0	0	0	0	0	0	0	0	0	0	0	63	42	56
Lic. en Cine y T.V.	1.002	56	6	7	10	1	3	55	69	97	118	106	129	149	196
Lic. en Artes Visuales	759	0	0	0	0	0	0	0	0	0	79	133	135	167	245
LENGUAS	5.653	572	94	87	114	185	237	283	316	376	417	532	520	640	1.280
Lic. en Lengua y Literatura Castellana	17	16	0	0	1	0	0	0	0	0	0	0	0	0	0
Prof. en Lengua y Literatura Castellana	15	15	0	0	0	0	0	0	0	0	0	0	0	0	0
Prof. en Español Lengua Materna y Lengua Extranjera	211	12	6	0	2	9	8	7	6	12	17	20	24	26	62
Lic. en Español Lengua Materna y Lengua Extranjera	139	8	1	4	8	5	6	6	8	10	4	11	14	17	37
Lic. en Lengua y Literatura Inglesas	560	61	13	10	7	25	40	39	45	38	45	46	47	49	95
Traductorado Público Nacional de Inglés	2.691	221	34	41	58	82	108	138	162	178	202	252	236	314	665
Prof. de Lengua Inglesa	1.332	184	27	23	25	45	53	72	74	88	95	132	108	145	261
Lic. en Lengua y Literatura Francesas	22	3	0	1	0	0	0	1	0	1	2	2	3	1	8
Traductorado Público Nacional de Francés	83	9	0	3	2	3	1	1	4	7	8	8	9	11	17
Prof. de Lengua Francesa	44	5	1	0	2	1	2	1	2	2	0	3	7	4	14
Lic. en Lengua y Literatura Italianas	47	4	3	0	1	3	1	1	1	4	4	2	11	4	8
Traductorado Público Nacional de Italiano	150	5	2	3	2	3	3	6	3	15	11	15	22	19	41
Prof. en Lengua Italiana	93	10	0	1	2	3	3	2	3	9	6	11	11	16	16
Lic. en Lengua y Literatura Alemanas	20	2	1	0	1	0	1	0	0	2	0	2	2	6	3
Traductorado Público Nacional de Alemán	77	4	0	0	0	3	6	2	3	3	9	16	7	13	11
Prof. de Lengua Alemana	44	4	1	0	0	0	1	4	2	0	3	5	5	8	11
Prof. de Portugués	108	9	5	1	3	3	4	3	3	7	11	7	14	7	31

CUADRO B.17: REINSCRIPTOS POR CANTIDAD DE MATERIAS APROBADAS EL AÑO ANTERIOR SEGÚN ÁREA DE ESTUDIO Y DEPENDENCIA - Año 2018

ÁREA Y DEPENDENCIA	TOTAL	CANTIDAD DE MATERIAS APROBADAS EL AÑO ANTERIOR (% de alumnos)						
		0	1	2	3	4	5	6 y más
TOTAL UNIVERSIDAD	99.867	36,0	13,6	10,1	8,4	7,4	6,6	17,9
ÁREA CIENCIAS NATURALES, BÁSICAS Y APLICADAS	15.322	43,4	11,5	8,9	7,2	6,4	5,6	16,9
CIENCIAS EXACTAS, FÍSICAS Y NATURALES	8.432	38,5	13,4	9,9	8,1	7,2	5,6	17,3
<i>Agrimensura</i>	219	35,6	16,4	7,8	11,9	8,7	5,0	14,6
<i>Biología</i>	1.229	46,7	14,0	10,8	7,7	6,0	3,5	11,2
<i>Geología</i>	484	36,6	13,8	11,2	12,2	9,9	6,2	10,1
<i>Ingeniería Civil</i>	1.918	34,7	11,2	9,2	7,8	8,2	6,6	22,3
<i>Ingeniería Electrónica</i>	408	31,9	21,8	8,6	7,8	6,1	5,4	18,4
<i>Ing. Mecánica Aeronáutica</i>	357	42,0	15,4	6,2	8,4	8,7	6,4	12,9
<i>Ing. Mecánica Electricista</i>	969	43,1	14,7	11,1	7,6	7,1	4,7	11,6
<i>Química</i>	620	37,6	10,5	8,5	8,5	6,8	4,8	23,2
<i>Ingeniería Industrial</i>	684	32,7	12,9	10,7	7,2	4,8	8,2	23,5
<i>Ingeniería en Computación</i>	804	42,5	16,2	10,8	7,6	6,3	5,2	11,3
<i>Ingeniería Biomédica</i>	740	34,7	10,0	10,0	7,4	7,4	5,4	25,0
CIENCIAS QUÍMICAS	2.921	56,0	5,6	5,6	4,9	3,3	4,8	19,9
MATEMÁTICA, ASTRONOMÍA, FÍSICA Y COMPUTACIÓN	1.807	63,0	11,5	8,4	5,4	4,0	3,8	3,9
CIENCIAS AGROPECUARIAS	2.162	29,0	11,9	10,3	8,5	9,7	8,6	22,1
ÁREA CIENCIAS SOCIALES	39.871	33,7	13,0	9,5	8,7	8,0	6,7	20,4
DERECHO	11.478	35,1	13,6	9,5	8,0	6,5	6,0	21,3
CIENCIAS SOCIALES	1.967	41,6	15,9	7,7	7,3	6,4	5,1	16,1
CIENCIAS DE LA COMUNICACIÓN	4.083	47,0	14,0	7,2	5,9	6,2	4,6	15,2
CIENCIAS ECONÓMICAS	11.814	33,5	10,6	10,6	9,1	8,4	6,7	21,1
ARQUITECTURA, URBANISMO Y DISEÑO	9.384	26,6	14,7	9,7	10,2	9,8	8,8	20,3
ESC. SUP. DE COMERCIO MANUEL BELGRANO	758	23,4	7,8	7,3	8,4	5,8	6,6	40,8
COLEGIO NACIONAL DE MONSERRAT	387	15,0	9,0	10,6	18,1	24,8	7,2	15,2

continúa

CUADRO B.17 (CONTINUACIÓN)

ÁREA Y DEPENDENCIA	TOTAL	CANTIDAD DE MATERIAS APROBADAS EL AÑO ANTERIOR (% de alumnos)						
		0	1	2	3	4	5	6 y más
ÁREA CIENCIAS DE LA SALUD	28.235	26,1	14,9	12,0	9,5	8,3	8,4	20,8
CIENCIAS MÉDICAS	13.311	17,4	15,0	12,4	10,1	9,1	10,3	25,7
<i>Medicina</i>	4.874	14,3	18,4	11,3	9,6	8,2	8,6	29,6
<i>Tecnología Médica</i>	1.685	19,4	9,1	10,3	8,2	7,4	20,4	25,1
<i>Kinesiología y Fisioterapia</i>	1.921	13,2	7,7	14,0	11,4	11,0	14,6	28,2
<i>Fonoaudiología</i>	1.031	15,1	14,6	8,2	7,5	7,2	5,5	41,8
<i>Enfermería</i>	2.320	28,2	17,3	15,3	10,7	11,8	6,9	9,9
<i>Nutrición</i>	1.480	15,5	16,8	14,9	12,8	8,4	7,8	23,7
ODONTOLOGÍA	3.162	28,7	11,5	9,3	8,7	8,0	6,5	27,5
PSICOLOGÍA	11.762	35,3	15,7	12,3	9,1	7,5	6,6	13,5
ÁREA CIENCIAS HUMANAS	16.439	51,8	14,6	9,3	6,8	5,5	4,1	8,0
FILOSOFÍA Y HUMANIDADES	6.127	46,5	14,9	10,3	7,9	6,5	4,6	9,3
<i>Filosofía</i>	645	55,7	14,9	8,2	7,3	4,8	2,9	6,2
<i>Letras</i>	1.747	41,8	13,5	10,7	9,1	7,6	5,6	11,8
<i>Historia</i>	1.448	49,4	19,1	10,5	8,0	6,2	3,8	3,0
<i>Antropología</i>	603	37,6	15,3	8,8	8,8	8,5	6,1	14,9
<i>Ciencias de la Educación</i>	860	49,0	11,2	11,7	6,3	5,1	4,5	12,2
<i>Bibliotecología</i>	311	49,5	14,8	10,9	4,5	6,1	3,9	10,3
<i>Archivero</i>	246	56,1	11,8	4,5	5,7	4,1	3,7	14,2
<i>Geografía</i>	267	39,7	15,7	15,0	10,1	7,1	4,5	7,9
ARTES	5.081	47,6	16,4	9,0	6,5	5,9	4,7	9,9
<i>Música</i>	1.260	50,1	15,9	9,8	5,8	6,3	5,2	6,9
<i>Plástica</i>	1.244	51,8	15,9	7,6	6,2	5,6	3,7	9,2
<i>Teatro</i>	891	49,7	15,3	9,0	5,4	3,8	3,9	12,9
<i>Cine</i>	1.686	41,6	17,8	9,4	7,9	6,9	5,4	11,0
LENGUAS	5.231	61,9	12,4	8,4	5,8	4,0	2,9	4,5
<i>Castellano</i>	355	66,5	8,5	5,1	5,9	3,7	2,3	8,2
<i>Inglés</i>	4.230	61,5	12,8	8,8	6,0	4,0	3,1	3,7
<i>Francés</i>	139	64,7	12,2	10,8	2,2	3,6	1,4	5,0
<i>Italiano</i>	251	62,9	10,0	7,2	4,4	5,6	1,2	8,8
<i>Alemán</i>	163	62,6	12,9	7,4	4,3	1,8	3,1	8,0
<i>Portugués</i>	93	57,0	15,1	3,2	8,6	3,2	3,2	9,7

CUADRO B.18: REINSCRIPTOS POR CANTIDAD DE EXÁMENES RENDIDOS EL AÑO ANTERIOR SEGÚN ÁREA DE ESTUDIO Y DEPENDENCIA - Año 2018

ÁREA Y DEPENDENCIA	TOTAL	CANTIDAD DE EXÁMENES RENDIDOS EL AÑO ANTERIOR (% de alumnos)						
		0	1	2	3	4	5	6 y más
TOTAL UNIVERSIDAD	99.867	31,8	11,5	8,7	7,9	7,5	7,4	25,2
ÁREA CIENCIAS NATURALES, BÁSICAS Y APLICADAS	15.322	39,5	9,3	7,6	7,1	6,8	6,7	23,0
CIENCIAS EXACTAS, FÍSICAS Y NATURALES	8.432	34,4	11,1	9,0	8,0	7,9	7,0	22,5
<i>Agrimensura</i>	219	32,4	13,2	6,4	8,7	10,0	9,1	20,1
<i>Biología</i>	1.229	42,6	12,8	11,3	7,8	7,4	4,6	13,5
<i>Geología</i>	484	31,0	13,8	9,9	10,3	11,0	8,7	15,3
<i>Ingeniería Civil</i>	1.918	30,8	8,3	7,9	7,1	7,9	8,5	29,5
<i>Ingeniería Electrónica</i>	408	29,2	16,9	7,8	8,6	9,6	4,9	23,0
<i>Ing. Mecánica Aeronáutica</i>	357	35,9	14,3	7,3	7,6	9,2	6,7	19,0
<i>Ing. Mecánica Electricista</i>	969	38,7	11,1	9,6	9,4	9,0	6,9	15,3
<i>Química</i>	620	34,2	9,4	6,3	6,3	6,9	7,3	29,7
<i>Ingeniería Industrial</i>	684	29,8	10,8	9,2	7,9	5,4	7,5	29,4
<i>Ingeniería en Computación</i>	804	38,3	12,3	10,7	9,5	6,8	7,6	14,8
<i>Ingeniería Biomédica</i>	740	29,6	8,2	9,6	6,8	8,0	5,9	31,9
CIENCIAS QUÍMICAS	2.921	53,8	3,4	3,3	4,1	3,3	4,8	27,4
MATEMÁTICA, ASTRONOMÍA, FÍSICA Y COMPUTACIÓN	1.807	57,7	10,8	7,8	6,6	5,7	5,2	6,2
CIENCIAS AGROPECUARIAS	2.162	24,7	9,0	7,9	8,0	8,0	9,4	32,9
ÁREA CIENCIAS SOCIALES	39.871	29,2	10,6	7,5	7,3	7,2	7,1	31,1
DERECHO	11.478	31,1	11,5	8,6	7,7	7,0	6,6	27,6
CIENCIAS SOCIALES	1.967	38,2	15,3	7,3	8,0	6,7	5,0	19,6
CIENCIAS DE LA COMUNICACIÓN	4.083	44,3	12,5	7,2	6,1	5,7	5,4	18,8
CIENCIAS ECONÓMICAS	11.814	25,8	7,0	7,1	6,7	6,9	6,9	39,6
ARQUITECTURA, URBANISMO Y DISEÑO	9.384	23,9	12,5	7,0	7,6	8,0	9,1	31,8
ESC. SUP. DE COMERCIO MANUEL BELGRANO	758	20,8	8,3	6,5	6,6	6,3	4,7	46,7
COLEGIO NACIONAL DE MONSERRAT	387	13,7	6,2	8,8	18,1	25,6	8,0	19,6

continúa

CUADRO B.18 (CONTINUACIÓN)

ÁREA Y DEPENDENCIA	TOTAL	CANTIDAD DE EXÁMENES RENDIDOS EL AÑO ANTERIOR (% de alumnos)						
		0	1	2	3	4	5	6 y más
ÁREA CIENCIAS DE LA SALUD	28.235	21,3	12,6	10,7	9,5	9,0	9,7	27,2
CIENCIAS MÉDICAS	13.311	12,6	13,3	10,6	9,8	9,5	11,5	32,7
<i>Medicina</i>	4.874	8,7	17,3	10,7	8,6	8,6	10,0	36,1
<i>Tecnología Médica</i>	1.685	15,9	7,5	8,5	8,2	8,1	18,5	33,2
<i>Kinesiología y Fisioterapia</i>	1.921	7,4	5,4	9,2	13,1	11,9	15,8	37,3
<i>Fonoaudiología</i>	1.031	14,1	14,2	6,2	6,4	7,4	6,9	44,9
<i>Enfermería</i>	2.320	23,5	14,1	15,0	11,5	11,4	9,2	15,3
<i>Nutrición</i>	1.480	10,5	15,1	10,7	10,9	9,1	9,9	33,8
ODONTOLOGÍA	3.162	23,1	8,7	7,7	7,2	8,4	7,9	36,8
PSICOLOGÍA	11.762	30,7	12,9	11,7	9,8	8,6	8,1	18,3
ÁREA CIENCIAS HUMANAS	16.439	49,2	13,8	9,1	7,1	6,1	4,6	10,0
FILOSOFÍA Y HUMANIDADES	6.127	45,5	14,7	10,3	8,2	6,8	4,6	9,8
<i>Filosofía</i>	645	54,3	15,5	8,7	7,0	5,4	2,8	6,4
<i>Letras</i>	1.747	40,9	13,6	10,4	9,0	8,4	5,6	12,2
<i>Historia</i>	1.448	48,1	18,2	10,6	9,3	6,3	4,2	3,2
<i>Antropología</i>	603	36,7	14,9	9,6	8,8	8,3	5,6	16,1
<i>Ciencias de la Educación</i>	860	48,4	11,4	11,4	6,4	5,2	4,7	12,6
<i>Bibliotecología</i>	311	48,9	13,8	11,3	4,2	5,8	4,2	11,9
<i>Archivero</i>	246	55,3	11,4	4,5	6,5	3,7	2,8	15,9
<i>Geografía</i>	267	38,6	15,4	15,4	10,9	7,1	4,9	7,9
ARTES	5.081	45,5	15,9	9,0	6,8	6,1	5,1	11,6
<i>Música</i>	1.260	47,3	15,5	9,7	7,0	6,2	4,9	9,4
<i>Plástica</i>	1.244	50,2	16,2	7,6	6,4	5,9	4,3	9,4
<i>Teatro</i>	891	48,8	16,0	8,8	5,6	3,6	4,2	13,0
<i>Cine</i>	1.686	39,0	16,0	9,7	7,5	7,5	6,3	14,0
LENGUAS	5.231	57,1	10,7	7,8	6,2	5,3	4,0	8,8
<i>Castellano</i>	355	65,1	7,6	6,2	5,4	3,7	3,4	8,7
<i>Inglés</i>	4.230	55,9	10,9	7,9	6,5	5,6	4,4	8,7
<i>Francés</i>	139	64,0	9,4	12,2	2,9	2,9	2,2	6,5
<i>Italiano</i>	251	61,0	10,0	8,0	3,6	5,6	1,2	10,8
<i>Alemán</i>	163	60,7	12,9	6,1	6,1	2,5	2,5	9,2
<i>Portugués</i>	93	54,8	16,1	4,3	5,4	6,5	3,2	9,7

CUADRO B.19: REINSCRIPTOS POR CANTIDAD DE MATERIAS APROBADAS EN LA CARRERA SEGÚN ÁREA DE ESTUDIO Y DEPENDENCIA - Año 2018

ÁREA Y DEPENDENCIA	TOTAL	CANTIDAD DE MATERIAS APROBADAS (% de alumnos)						
		0	1-5	6-10	11-15	16-20	21-25	26 y más
TOTAL UNIVERSIDAD	99.867	5,1	19,8	15,9	12,6	10,7	9,6	26,3
ÁREA CIENCIAS NATURALES, BÁSICAS Y APLICADAS	15.322	5,6	20,9	17,8	13,2	12,0	7,8	22,7
CIENCIAS EXACTAS, FÍSICAS Y NATURALES	8.432	4,7	17,8	16,9	12,7	10,8	8,0	29,2
<i>Agrimensura</i>	219	5,5	19,6	18,3	10,0	10,0	12,8	23,7
<i>Biología</i>	1.229	9,7	22,4	16,7	11,2	9,8	7,3	22,9
<i>Geología</i>	484	2,9	14,7	15,1	9,7	12,4	13,2	32,0
<i>Ingeniería Civil</i>	1.918	5,4	17,2	13,8	10,8	12,7	10,1	29,9
<i>Ingeniería Electrónica</i>	408	1,0	13,5	20,8	14,2	10,0	7,6	32,8
<i>Ing. Mecánica Aeronáutica</i>	357	3,1	15,1	20,7	12,0	12,0	5,6	31,4
<i>Ing. Mecánica Electricista</i>	969	5,1	19,7	17,8	18,6	9,9	7,2	21,8
<i>Química</i>	620	1,5	15,2	17,4	13,4	8,7	6,1	37,7
<i>Ingeniería Industrial</i>	684	3,2	13,5	15,1	9,8	11,0	7,5	40,1
<i>Ingeniería en Computación</i>	804	4,0	23,0	21,4	13,2	7,6	5,7	25,1
<i>Ingeniería Biomédica</i>	740	2,3	14,9	17,0	15,5	12,4	5,8	32,0
CIENCIAS QUÍMICAS	2.921	7,9	25,5	23,9	12,7	17,0	7,4	5,6
MATEMÁTICA, ASTRONOMÍA, FÍSICA Y COMPUTACIÓN	1.807	11,6	41,5	17,3	12,2	8,2	4,9	4,4
CIENCIAS AGROPECUARIAS	2.162	1,5	9,7	13,6	16,7	13,0	10,0	35,5
ÁREA CIENCIAS SOCIALES	39.871	3,8	17,9	13,7	10,3	9,1	9,4	35,8
DERECHO	11.478	5,6	31,6	15,4	10,3	7,2	6,2	23,7
CIENCIAS SOCIALES	1.967	10,0	25,9	19,7	10,4	8,9	6,8	18,4
CIENCIAS DE LA COMUNICACIÓN	4.083	8,9	18,5	13,5	11,7	8,9	6,8	31,6
CIENCIAS ECONÓMICAS	11.814	2,1	10,8	11,9	6,2	8,3	10,4	50,3
ARQUITECTURA, URBANISMO Y DISEÑO	9.384	0,4	9,0	11,2	13,4	12,1	13,4	40,6
ESC. SUP. DE COMERCIO MANUEL BELGRANO	758	3,2	10,6	14,4	18,7	18,2	18,1	16,9
COLEGIO NACIONAL DE MONSERRAT	387	2,8	16,3	47,0	24,3	9,6	0,0	0,0

continúa

CUADRO B.19 (CONTINUACIÓN)

ÁREA Y DEPENDENCIA	TOTAL	CANTIDAD DE MATERIAS APROBADAS (% de alumnos)						
		0	1-5	6-10	11-15	16-20	21-25	26 y más
ÁREA CIENCIAS DE LA SALUD	28.235	3,8	17,3	18,3	15,2	11,7	11,3	22,3
CIENCIAS MÉDICAS	13.311	2,7	9,9	15,4	19,3	13,9	11,6	27,3
<i>Medicina</i>	4.874	4,7	6,9	11,5	14,2	13,3	7,5	42,0
<i>Tecnología Médica</i>	1.685	2,2	15,2	24,4	36,1	9,7	12,3	0,0
<i>Kinesiología y Fisioterapia</i>	1.921	1,9	18,9	15,9	14,4	15,6	16,7	16,6
<i>Fonoaudiología</i>	1.031	0,5	5,9	11,7	13,6	6,1	17,2	45,0
<i>Enfermería</i>	2.320	1,4	5,8	16,4	26,9	22,3	16,0	11,2
<i>Nutrición</i>	1.480	1,2	11,1	18,1	14,9	10,6	6,8	37,2
ODONTOLOGÍA	3.162	1,3	16,0	17,9	10,5	13,1	11,8	29,4
PSICOLOGÍA	11.762	5,8	26,1	21,8	11,8	8,8	10,9	14,7
ÁREA CIENCIAS HUMANAS	16.439	10,1	27,3	15,2	13,6	11,8	9,0	13,0
FILOSOFÍA Y HUMANIDADES	6.127	3,1	30,5	15,8	11,6	12,5	10,7	15,8
<i>Filosofía</i>	645	3,7	39,7	13,3	14,6	9,1	9,0	10,5
<i>Letras</i>	1.747	2,0	27,2	14,9	12,4	12,9	12,6	17,9
<i>Historia</i>	1.448	3,3	33,8	17,5	12,8	14,8	10,8	7,0
<i>Antropología</i>	603	3,2	27,2	17,9	10,3	10,3	7,5	23,7
<i>Ciencias de la Educación</i>	860	6,6	34,3	16,4	6,6	10,3	8,1	17,6
<i>Bibliotecología</i>	311	0,3	23,8	17,7	9,3	12,2	7,7	28,9
<i>Archivero</i>	246	1,6	16,3	9,3	10,6	17,9	19,9	24,4
<i>Geografía</i>	267	1,1	28,1	15,7	15,0	11,2	12,4	16,5
ARTES	5.081	9,6	23,8	15,9	15,9	13,3	9,0	12,5
<i>Música</i>	1.260	17,9	28,5	14,0	12,7	8,0	6,7	12,1
<i>Plástica</i>	1.244	7,4	22,8	19,1	21,6	20,8	5,3	2,9
<i>Teatro</i>	891	10,8	22,8	16,2	19,4	14,0	8,0	8,9
<i>Cine</i>	1.686	4,3	21,5	14,7	12,3	11,2	14,1	21,9
LENGUAS	5.231	18,7	26,8	13,8	13,7	9,6	7,1	10,2
<i>Castellano</i>	355	21,1	22,8	15,2	10,4	11,3	7,3	11,8
<i>Inglés</i>	4.230	17,6	26,8	14,0	14,3	9,8	7,2	10,3
<i>Francés</i>	139	30,9	29,5	12,2	6,5	4,3	9,4	7,2
<i>Italiano</i>	251	25,9	30,3	11,6	10,8	7,6	5,2	8,8
<i>Alemán</i>	163	25,8	32,5	11,7	16,6	6,1	3,7	3,7
<i>Portugués</i>	93	9,7	20,4	12,9	12,9	12,9	9,7	21,5

CUADRO B.20: REINSCRIPTOS POR CANTIDAD DE EXÁMENES RENDIDOS EN LA CARRERA SEGÚN ÁREA DE ESTUDIO Y DEPENDENCIA - Año 2018

ÁREA Y DEPENDENCIA	TOTAL	CANTIDAD DE EXÁMENES RENDIDOS (% de alumnos)						
		0	1-5	6-10	11-15	16-20	21-25	26 y más
TOTAL UNIVERSIDAD	99.867	4,0	14,5	14,1	12,4	10,5	9,4	35,1
ÁREA CIENCIAS NATURALES, BÁSICAS Y APLICADAS	15.322	4,2	14,3	14,6	12,2	12,7	9,2	32,8
CIENCIAS EXACTAS, FÍSICAS Y NATURALES	8.432	4,0	11,5	12,6	11,4	12,1	8,8	39,5
<i>Agrimensura</i>	219	4,6	11,4	13,2	10,0	11,0	12,3	37,4
<i>Biología</i>	1.229	9,0	17,7	13,1	10,7	11,1	7,5	30,9
<i>Geología</i>	484	1,7	8,9	11,0	9,5	10,5	11,4	47,1
<i>Ingeniería Civil</i>	1.918	4,6	10,9	10,6	8,7	12,2	10,2	42,7
<i>Ingeniería Electrónica</i>	408	1,0	7,4	13,5	15,0	14,5	7,1	41,7
<i>Ing. Mecánica Aeronáutica</i>	357	1,7	10,1	12,9	13,4	12,0	8,1	41,7
<i>Ing. Mecánica Electricista</i>	969	4,3	13,1	13,3	14,8	12,9	9,2	32,4
<i>Química</i>	620	1,1	10,2	11,1	11,1	10,8	7,3	48,4
<i>Ingeniería Industrial</i>	684	3,1	7,2	11,8	9,8	12,3	8,2	47,7
<i>Ingeniería en Computación</i>	804	3,4	12,7	18,3	14,8	11,8	7,5	31,6
<i>Ingeniería Biomédica</i>	740	2,0	9,5	12,0	12,3	14,2	8,4	41,6
CIENCIAS QUÍMICAS	2.921	4,6	16,5	24,5	12,8	16,1	11,7	13,9
MATEMÁTICA, ASTRONOMÍA, FÍSICA Y COMPUTACIÓN	1.807	8,4	33,9	17,2	14,9	9,0	7,0	9,6
CIENCIAS AGROPECUARIAS	2.162	1,0	5,9	7,1	11,8	13,1	9,2	51,8
ÁREA CIENCIAS SOCIALES	39.871	3,1	12,3	12,6	10,0	8,2	7,8	46,1
DERECHO	11.478	4,9	22,6	17,9	10,8	6,7	7,0	30,1
CIENCIAS SOCIALES	1.967	7,6	21,1	20,3	11,8	8,4	5,6	25,2
CIENCIAS DE LA COMUNICACIÓN	4.083	8,3	13,2	11,7	11,5	11,3	7,0	37,0
CIENCIAS ECONÓMICAS	11.814	1,1	4,8	9,1	8,2	4,7	6,4	65,7
ARQUITECTURA, URBANISMO Y DISEÑO	9.384	0,4	7,2	8,0	9,0	11,7	10,4	53,2
ESC. SUP. DE COMERCIO MANUEL BELGRANO	758	2,9	9,0	11,6	16,6	18,5	21,0	20,4
COLEGIO NACIONAL DE MONSERRAT	387	2,3	12,9	44,4	26,4	14,0	0,0	0,0

continúa

CUADRO B.20 (CONTINUACIÓN)

ÁREA Y DEPENDENCIA	TOTAL	CANTIDAD DE EXÁMENES RENDIDOS (% de alumnos)						
		0	1-5	6-10	11-15	16-20	21-25	26 y más
ÁREA CIENCIAS DE LA SALUD	28.235	2,4	11,6	15,8	15,5	11,7	11,8	31,2
CIENCIAS MÉDICAS	13.311	0,8	7,2	12,3	17,2	12,4	12,2	37,8
<i>Medicina</i>	4.874	1,2	8,3	9,3	11,1	11,5	8,4	50,2
<i>Tecnología Médica</i>	1.685	1,5	9,9	19,5	37,5	14,4	11,2	6,1
<i>Kinesiología y Fisioterapia</i>	1.921	0,2	9,3	17,2	13,7	14,2	16,3	29,2
<i>Fonoaudiología</i>	1.031	0,0	3,4	9,6	13,5	5,2	14,7	53,5
<i>Enfermería</i>	2.320	0,9	4,3	11,3	22,8	13,9	19,1	27,6
<i>Nutrición</i>	1.480	0,1	4,7	11,4	13,0	13,6	7,8	49,3
ODONTOLOGÍA	3.162	1,1	6,5	10,9	12,7	13,3	9,4	46,1
PSICOLOGÍA	11.762	4,5	18,0	21,1	14,3	10,4	12,1	19,6
ÁREA CIENCIAS HUMANAS	16.439	8,6	25,0	14,3	13,0	11,9	9,5	17,6
FILOSOFÍA Y HUMANIDADES	6.127	2,9	29,6	15,4	11,7	12,3	10,9	17,2
<i>Filosofía</i>	645	3,4	38,9	13,3	14,3	9,8	9,5	10,9
<i>Letras</i>	1.747	1,5	26,7	14,7	12,6	12,9	12,7	18,9
<i>Historia</i>	1.448	3,2	32,3	17,2	12,8	14,4	11,7	8,5
<i>Antropología</i>	603	3,0	26,7	18,1	9,6	11,3	7,3	24,0
<i>Ciencias de la Educación</i>	860	6,6	33,6	15,6	7,3	9,9	8,7	18,3
<i>Bibliotecología</i>	311	0,3	23,2	16,7	9,0	11,9	6,8	32,2
<i>Archivero</i>	246	1,6	16,3	7,3	11,8	15,0	19,9	28,0
<i>Geografía</i>	267	0,7	26,2	15,0	16,1	10,1	10,9	21,0
ARTES	5.081	8,2	21,1	15,8	15,8	13,6	9,7	15,7
<i>Música</i>	1.260	14,1	27,9	14,6	12,4	9,5	6,5	14,9
<i>Plástica</i>	1.244	6,8	21,6	17,4	21,4	21,5	7,6	3,6
<i>Teatro</i>	891	10,8	22,6	15,8	19,8	13,7	8,3	9,1
<i>Cine</i>	1.686	3,6	14,8	15,7	12,2	10,9	14,2	28,7
LENGUAS	5.231	15,5	23,3	11,6	11,9	9,9	7,7	20,1
<i>Castellano</i>	355	19,2	23,4	11,8	11,8	10,1	8,5	15,2
<i>Inglés</i>	4.230	14,4	22,5	11,5	11,8	10,4	7,5	21,9
<i>Francés</i>	139	25,9	29,5	13,7	4,3	5,0	10,1	11,5
<i>Italiano</i>	251	21,1	29,9	11,6	11,6	5,6	9,6	10,8
<i>Alemán</i>	163	22,7	30,7	11,0	18,4	8,6	4,3	4,3
<i>Portugués</i>	93	9,7	18,3	10,8	14,0	9,7	14,0	23,7

CUADRO B.21: ESTUDIANTES POR BECAS SEGÚN ÁREA DE ESTUDIO Y DEPENDENCIA - Año 2018

ÁREA Y DEPENDENCIA	TOTAL	UNC	Ayuda Económica - UNC				Otras Nacional	Provincial	Municipal	Otras*
			Transporte	Comedor	Fotocopias	Efectivo				
TOTAL UNIVERSIDAD	18.807	1.218	1.120	399	461	3.447	2.762	909	135	8.356
ÁREA CIENCIAS NATURALES, BÁSICAS Y APLICADAS	4.517	279	231	103	60	897	596	290	32	2.029
CIENCIAS EXACTAS, FÍSICAS Y NATURALES	2.326	92	121	52	30	480	319	169	16	1.047
<i>Agrimensura</i>	56	4	3	1	0	9	11	1	0	27
<i>Biología</i>	252	13	6	6	3	49	43	10	2	120
<i>Geología</i>	115	4	2	2	0	27	24	2	0	54
<i>Ingeniería Civil</i>	424	13	16	16	4	84	70	20	4	197
<i>Ingeniería Electrónica</i>	130	2	8	3	2	25	15	16	1	58
<i>Ing. Mecánica Aeronáutica</i>	114	5	6	3	2	26	13	8	0	51
<i>Ing. Mecánica Electricista</i>	188	12	9	4	4	37	23	12	4	83
<i>Química</i>	292	9	22	7	3	60	28	33	3	127
<i>Ingeniería Industrial</i>	200	9	12	3	4	43	21	19	0	89
<i>Ingeniería en Computación</i>	300	16	26	4	4	60	34	26	1	129
<i>Ingeniería Biomédica</i>	255	5	11	3	4	60	37	22	1	112
CIENCIAS QUÍMICAS	1.007	70	48	23	17	195	127	69	7	451
MATEMÁTICA, ASTRONOMÍA, FÍSICA Y COMPUTACIÓN	693	73	41	19	5	133	82	43	3	294
CIENCIAS AGROPECUARIAS	491	44	21	9	8	89	68	9	6	237
ÁREA CIENCIAS SOCIALES	5.830	337	369	69	125	1.078	882	280	36	2.654
DERECHO	941	39	63	14	13	142	132	48	5	485
CIENCIAS SOCIALES	552	39	37	8	19	87	75	34	4	249
CIENCIAS DE LA COMUNICACIÓN	392	27	28	5	10	67	53	18	5	179
CIENCIAS ECONÓMICAS	1.907	152	124	18	55	365	293	88	7	805
ARQUITECTURA, URBANISMO Y DISEÑO	1.752	68	101	19	22	359	283	84	13	803
ESC. SUP. DE COMERCIO MANUEL BELGRANO	208	8	11	4	5	43	34	4	2	97
COLEGIO NACIONAL DE MONSERRAT	78	4	5	1	1	15	12	4	0	36

* Internacional, Prestación de Servicios, Investigación, Habitacional, entre otras.

continúa

CUADRO B.21 (CONTINUACIÓN)

ÁREA Y DEPENDENCIA	TOTAL	UNC	Ayuda Económica - UNC				Otras Nacional	Provincial	Municipal	Otras*
			Transporte	Comedor	Fotocopias	Efectivo				
ÁREA CIENCIAS DE LA SALUD	4.851	273	298	131	67	922	817	171	44	2.128
CIENCIAS MÉDICAS	2.786	162	162	77	46	531	439	88	19	1.262
<i>Medicina</i>	806	42	25	15	6	167	115	47	8	381
<i>Tecnología Médica</i>	275	12	20	8	8	46	54	7	1	119
<i>Kinesiología y Fisioterapia</i>	161	5	7	5	3	33	26	7	2	73
<i>Fonoaudiología</i>	190	9	5	7	2	38	30	3	3	93
<i>Enfermería</i>	1.128	81	95	38	22	198	172	22	2	498
<i>Nutrición</i>	226	13	10	4	5	49	42	2	3	98
ODONTOLOGÍA	389	29	20	15	6	72	49	16	1	181
PSICOLOGÍA	1.676	82	116	39	15	319	329	67	24	685
ÁREA CIENCIAS HUMANAS	3.609	329	222	96	209	550	467	168	23	1.545
FILOSOFÍA Y HUMANIDADES	1.432	161	98	31	126	193	203	36	6	578
<i>Filosofía</i>	219	35	17	12	14	25	19	8	3	86
<i>Letras</i>	364	30	26	5	41	52	70	4	0	136
<i>Historia</i>	332	38	20	5	35	41	43	8	2	140
<i>Antropología</i>	152	19	10	3	9	21	20	6	0	64
<i>Ciencias de la Educación</i>	210	25	14	2	16	32	30	7	0	84
<i>Bibliotecología</i>	32	2	3	0	2	7	7	0	0	11
<i>Archivero</i>	53	5	3	2	5	6	6	1	0	25
<i>Geografía</i>	70	7	5	2	4	9	8	2	1	32
ARTES	1.027	90	71	39	32	165	129	53	15	433
<i>Música</i>	252	24	10	7	3	44	30	13	4	117
<i>Plástica</i>	281	23	32	12	6	45	37	14	3	109
<i>Teatro</i>	300	33	21	13	18	44	30	17	5	119
<i>Cine</i>	194	10	8	7	5	32	32	9	3	88
LENGUAS	1.150	78	53	26	51	192	135	79	2	534
<i>Castellano</i>	155	13	9	5	11	24	16	10	0	67
<i>Inglés</i>	868	53	40	19	32	150	103	66	2	403
<i>Francés</i>	42	3	1	0	4	7	5	1	0	21
<i>Italiano</i>	32	4	1	1	4	3	2	1	0	16
<i>Alemán</i>	38	3	1	1	0	6	6	1	0	20
<i>Portugués</i>	15	2	1	0	0	2	3	0	0	7

* Internacional, Prestación de Servicios, Investigación, Habitacional, entre otras.

CUADRO B.21.1: NUEVOS INSCRIPTOS POR BECAS SEGÚN ÁREA DE ESTUDIO Y DEPENDENCIA - Año 2018

ÁREA Y DEPENDENCIA	TOTAL	UNC	Ayuda Económica - UNC				Otras Nacional	Provincial	Municipal	Otras*
			Transporte	Comedor	Fotocopias	Efectivo				
TOTAL UNIVERSIDAD	3.160	237	236	100	125	624	464	145	32	1.197
ÁREA CIENCIAS NATURALES, BÁSICAS Y APLICADAS	699	57	46	26	18	147	90	28	10	277
CIENCIAS EXACTAS, FÍSICAS Y NATURALES	318	17	24	12	7	69	43	13	6	127
<i>Agrimensura</i>	9	0	1	0	0	2	1	1	0	4
<i>Biología</i>	28	0	2	1	0	6	6	1	0	12
<i>Geología</i>	4	0	0	0	0	1	0	0	0	3
<i>Ingeniería Civil</i>	73	3	2	3	1	17	8	6	2	31
<i>Ingeniería Electrónica</i>	8	1	1	1	1	1	0	0	0	3
<i>Ing. Mecánica Aeronáutica</i>	18	1	1	1	1	4	1	1	0	8
<i>Ing. Mecánica Electricista</i>	43	3	2	3	2	9	5	1	3	15
<i>Química</i>	17	0	2	1	0	4	3	0	1	6
<i>Ingeniería Industrial</i>	17	2	2	0	1	4	2	0	0	6
<i>Ingeniería en Computación</i>	75	7	7	2	1	15	12	3	0	28
<i>Ingeniería Biomédica</i>	26	0	4	0	0	6	5	0	0	11
CIENCIAS QUÍMICAS	173	15	12	8	7	33	22	10	2	64
MATEMÁTICA, ASTRONOMÍA, FÍSICA Y COMPUTACIÓN	132	16	8	4	2	30	16	3	1	52
CIENCIAS AGROPECUARIAS	76	9	2	2	2	15	9	2	1	34
ÁREA CIENCIAS SOCIALES	891	50	69	17	32	181	148	40	3	351
DERECHO	119	5	12	2	4	22	19	9	0	46
CIENCIAS SOCIALES	154	10	14	4	8	25	25	10	0	58
CIENCIAS DE LA COMUNICACIÓN	77	10	2	2	1	16	9	2	2	33
CIENCIAS ECONÓMICAS	223	12	18	2	9	52	46	7	0	77
ARQUITECTURA, URBANISMO Y DISEÑO	229	10	17	5	8	48	33	10	1	97
ESC. SUP. DE COMERCIO MANUEL BELGRANO	65	2	3	1	2	14	13	0	0	30
COLEGIO NACIONAL DE MONSERRAT	24	1	3	1	0	4	3	2	0	10

* Internacional, Prestación de Servicios, Investigación, Habitacional, entre otras.

continúa

CUADRO B.21.1 (CONTINUACIÓN)

ÁREA Y DEPENDENCIA	TOTAL	UNC	Ayuda Económica - UNC				Otras Nacional	Provincial	Municipal	Otras*
			Transporte	Comedor	Fotocopias	Efectivo				
ÁREA CIENCIAS DE LA SALUD	935	68	75	31	29	187	138	46	13	348
CIENCIAS MÉDICAS	508	43	42	23	24	95	52	25	8	196
<i>Medicina</i>	119	6	7	5	4	24	7	12	2	52
<i>Tecnología Médica</i>	58	3	6	4	5	7	8	1	1	23
<i>Kinesiología y Fisioterapia</i>	34	2	2	2	2	6	0	4	1	15
<i>Fonoaudiología</i>	21	2	1	0	1	4	3	0	1	9
<i>Enfermería</i>	216	23	22	10	9	44	27	7	1	73
<i>Nutrición</i>	60	7	4	2	3	10	7	1	2	24
ODONTOLOGÍA	28	3	1	2	1	6	1	4	0	10
PSICOLOGÍA	399	22	32	6	4	86	85	17	5	142
ÁREA CIENCIAS HUMANAS	635	62	46	26	46	109	88	31	6	221
FILOSOFÍA Y HUMANIDADES	300	39	27	11	30	47	48	9	3	86
<i>Filosofía</i>	89	16	9	9	9	11	7	1	3	24
<i>Letras</i>	65	6	7	1	9	10	11	3	0	18
<i>Historia</i>	62	5	3	0	6	11	15	2	0	20
<i>Antropología</i>	26	3	3	1	3	4	4	1	0	7
<i>Ciencias de la Educación</i>	33	5	1	0	2	7	6	1	0	11
<i>Bibliotecología</i>	10	2	2	0	0	2	2	0	0	2
<i>Archivero</i>	0	0	0	0	0	0	0	0	0	0
<i>Geografía</i>	15	2	2	0	1	2	3	1	0	4
ARTES	156	12	10	9	8	27	17	13	2	58
<i>Música</i>	25	1	1	0	0	5	4	4	0	10
<i>Plástica</i>	42	4	5	4	1	8	4	1	1	14
<i>Teatro</i>	66	5	3	4	6	9	5	7	1	26
<i>Cine</i>	23	2	1	1	1	5	4	1	0	8
Lenguas	179	11	9	6	8	35	23	9	1	77
<i>Castellano</i>	45	2	3	1	2	9	5	5	0	18
<i>Inglés</i>	100	8	5	5	5	19	11	3	1	43
<i>Francés</i>	10	0	0	0	1	2	2	0	0	5
<i>Italiano</i>	8	0	0	0	0	2	1	1	0	4
<i>Alemán</i>	8	0	0	0	0	2	2	0	0	4
<i>Portugués</i>	8	1	1	0	0	1	2	0	0	3

* Internacional, Prestación de Servicios, Investigación, Habitacional, entre otras.

SECCIÓN 3

Egresados de carreras de pregrado y grado

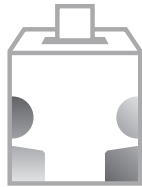

CUADRO C.1: EGRESADOS POR SEXO SEGÚN ÁREA DE ESTUDIO, DEPENDENCIA Y TÍTULO DE GRADO Y PREGRADO - Año 2018

ÁREA, DEPENDENCIA Y TÍTULO	TOTAL**	VARONES		MUJERES	
		Cantidad	%	Cantidad	%
TOTAL UNIVERSIDAD	6.278	2.106	33,5	4.172	66,5
ÁREA CIENCIAS NATURALES, BÁSICAS Y APLICADAS	786	448	57,0	338	43,0
CIENCIAS EXACTAS, FÍSICAS Y NATURALES	405	263	64,9	142	35,1
Ingeniero Civil	86	65		21	
Ingeniero Mecánico Electricista	12	12		0	
Ingeniero Mecánico	11	11		0	
Ingeniero Ambiental	1	0		1	
Ingeniero Biomédico	35	18		17	
Ingeniero Aeronáutico	10	9		1	
Ingeniero Agrimensor	11	5		6	
Ingeniero Químico	41	15		26	
Ingeniero Industrial	43	37		6	
Ciencias Geológicas	28	21		7	
Ciencias Biológicas	56	16		40	
Profesor de Ciencias Biológicas	16	2		14	
Ingeniero Electrónico	24	23		1	
Ingeniero en Computación	16	14		2	
Téc. Mecánico Electricista*	15	15		0	
CIENCIAS QUÍMICAS	167	41	24,6	126	75,4
Licenciado en Química	18	7		11	
Licenciado en Química Farmacéutica	50	0		50	
Farmacéutico	15	15		0	
Bioquímico	84	19		65	
Licenciado en Bioquímica Clínica	0	0		0	
MATEMÁTICA, ASTRONOMÍA, FÍSICA Y COMPUTACIÓN	53	29	54,7	24	45,3
Licenciado en Matemática	5	3		2	
Profesor en Matemática	17	3		14	
Licenciado en Astronomía	4	2		2	
Licenciado en Física	10	6		4	
Profesor en Física	0	0		0	
Licenciado en Ciencias de la Computación	17	15		2	
CIENCIAS AGROPECUARIAS	161	115	71,4	46	28,6
Ingeniero Agrónomo	154	114		40	
Téc. Univeritario en Jardinería y Floricultura*	7	1		6	

* Carreras de pregrado

** No se contabilizan títulos intermedios

continúa

CUADRO C.1 (CONTINUACIÓN)

ÁREA, DEPENDENCIA Y TÍTULO	TOTAL **	VARONES		MUJERES	
		Cantidad	%	Cantidad	%
ÁREA CIENCIAS SOCIALES	2.731	970	35,5	1.761	64,5
DERECHO	808	289	35,8	519	64,2
Abogado	729	276		453	
Prof. en Ciencias Jurídicas	38	6		32	
Notariado	41	7		34	
CIENCIAS SOCIALES	171	14	8,2	157	91,8
Licenciado en Trabajo Social	171	14		157	
CIENCIAS DE LA COMUNICACIÓN	257	85	33,1	172	66,9
Licenciado en Comunicación Social	171	56		115	
Profesor Universitario en Comunicación Social	24	8		16	
Tec. en Relaciones Públicas*	21	6		15	
Tec. en Comunicación y Turismo*	15	4		11	
Tec. en Periodismo Deportivo*	14	8		6	
Tec. en Produc. y Realiz. en Med. Masivos*	12	3		9	
CIENCIAS ECONÓMICAS	588	255	43,4	333	56,6
Contador Público	458	195		263	
Licenciado en Economía	28	15		13	
Licenciado en Administración	81	40		41	
Profesor de Enseñanza Media y Superior en Cs. Económicas	11	3		8	
Tec. en Gestión Universitaria*	10	2		8	
ARQUITECTURA, URBANISMO Y DISEÑO	654	249	38,1	405	61,9
Arquitecto	536	193		343	
Diseñador Industrial	118	56		62	
ESC. SUP DE COMERCIO MANUEL BELGRANO	138	43	31,2	95	68,8
Analista Universitario de Sistemas Informáticos*	23	17		6	
Téc. Sup. Universitario en Admin. de Coop. y Mutuales*	3	0		3	
Téc. Sup. Universitario en Gestión Financiera*	36	8		28	
Téc. Sup. Universitario en Recursos Humanos*	66	17		49	
Téc. Sup. Universitario en Comercialización*	10	1		9	
COLEGIO NACIONAL DE MONSERRAT	115	35	30,4	80	69,6
Comunicador Visual*	22	9		13	
Martillero y Corredor Público*	49	18		31	
Técnico Superior en Bromatología*	44	8		36	
ÁREA CIENCIAS DE LA SALUD	2.213	548	24,8	1.665	75,2
CIENCIAS MÉDICAS	1.300	377	29,0	923	71,0
Médico Cirujano	540	195		345	
Técnico en Laboratorio Clínico e Histopatológico*	31	9		22	
Licenciado en Kinesiología y Fisioterapia	274	106		168	
Licenciado en Fonoaudiología	81	4		77	
Licenciado en Producción de Bio-imágenes	141	35		106	
Licenciado en Enfermería	161	23		138	
Licenciado en Nutrición	72	5		67	
ODONTOLOGÍA	291	80	27,5	211	72,5
Odontólogo	291	80		211	
PSICOLOGÍA	622	91	14,6	531	85,4
Licenciado en Psicología	544	81		463	
Profesor en Psicología	78	10		68	

* Carreras de pregrado

** No se contabilizan títulos intermedios

continúa

CUADRO C.1 (CONTINUACIÓN)

ÁREA, DEPENDENCIA Y TÍTULO	TOTAL**	VARONES		MUJERES	
		Cantidad	%	Cantidad	%
ÁREA CIENCIAS HUMANAS	548	140	25,5	408	74,5
FILOSOFÍA Y HUMANIDADES	289	87	30,1	202	69,9
Licenciado en Filosofía	12	8		4	
Profesor en Filosofía	17	10		7	
Lic. en Letras Clásicas	3	1		2	
Profesor en Letras Clásicas	1	1		0	
Licenciado en Letras Modernas	46	9		37	
Corrector Literario*	36	2		34	
Profesor en Letras Modernas	20	2		18	
Licenciado en Historia	14	4		10	
Licenciado en Antropología	25	9		16	
Profesor en Historia	47	30		17	
Licenciado en Ciencias de la Educación	14	3		11	
Profesor en Ciencias de la Educación	19	4		15	
Bibliotecología*	15	1		14	
Lic en Bibliotecología y Documentación	4	0		4	
Licenciado en Archivología	5	0		5	
Licenciado en Geografía	11	3		8	
ARTES	116	36	31,0	80	69,0
Profesor en Perfeccionamiento Instrumental	2	1		1	
Licenciado en Perfeccionamiento Instrumental	4	1		3	
Profesor en Composición Musical	5	4		1	
Licenciado en Composición Musical	1	1		0	
Profesor en Educación Musical	11	7		4	
Licenciado en Pintura	9	0		9	
Licenciado en Escultura	6	1		5	
Profesor Superior en Artes Plásticas	6	0		6	
Licenciado en Grabado	13	0		13	
Licenciado en Teatro	29	8		21	
Licenciado en Cine y T.V.	30	13		17	
LENGUAS	143	17	11,9	126	88,1
Licenciado en Lengua y Literatura Castellana	1	0		1	
Profesor en Español Lengua Materna y Lengua Extranjera	10	3		7	
Licenciado en Español Lengua Materna y Lengua Extranjera	4	1		3	
Licenciado en Lengua y Literatura Inglesas	4	0		4	
Traductor Público Nacional de Inglés	79	9		70	
Profesor de Lengua Inglesa	26	2		24	
Licenciado en Lengua y Literatura Francesas	0	0		0	
Traductor Público Nacional de Francés	3	0		3	
Profesor de Lengua Francesa	0	0		0	
Licenciado en Lengua y Literatura Italianas	1	0		1	
Traductor Público Nacional de Italiano	8	0		8	
Profesor en Lengua Italiana	2	0		2	
Licenciado en Lengua y Literatura Alemana	0	0		0	
Traductor Público Nacional de Alemán	4	2		2	
Profesor de Lengua Alemana	0	0		0	
Profesor de Portugués	1	0		1	

* Carreras de pregrado

** No se contabilizan títulos intermedios

CUADRO C.1.1: EGRESADOS POR SEXO SEGÚN DEPENDENCIA Y TÍTULO DE PREGRADO - Año 2018

ÁREA, DEPENDENCIA Y TITULO	TOTAL	VARONES		MUJERES	
		Cantidad	%	Cantidad	%
TOTAL NIVEL PREGRADO	429	129	30,1	300	69,9
COLEGIO NACIONAL DE MONSERRAT	115	35		80	
Comunicador Visual	22	9		13	
Martillero y Corredor Público	49	18		31	
Técnico Superior en Bromatología	44	8		36	
ESC. SUP. DE COMERCIO MANUEL BELGRANO	138	43		95	
Analista Universitario de Sistemas de Informática	23	17		6	
Técnico Superior Universitario en Administración de Cooperativas Mutuales	3	0		3	
Técnico Superior Universitario en Gestión Financiera	36	8		28	
Técnico Superior Universitario en Recursos Humanos	66	17		49	
Técnico Superior Universitario en Comercialización	10	1		9	
CIENCIAS EXACTAS, FÍSICAS Y NATURALES	15	15		0	
Tec. Mecánico Electricista	15	15		0	
CIENCIAS AGROPECUARIAS	7	1		6	
Téc. Univeristario en Jardinería y Floricultura	7	1		6	
CIENCIAS DE LA COMUNICACIÓN	62	21		41	
Tec. en Relaciones Públicas	21	6		15	
Tec. en Comunicación y Turismo	15	4		11	
Tec. en Periodismo Deportivo	14	8		6	
Tec. en Produc. y Realiz. en Med. Masivos	12	3		9	
CIENCIAS ECONÓMICAS	10	2		8	
Tec. en Gestión Universitaria	10	2		8	
ESCUELA DE TECNOLOGÍA MÉDICA	31	9		22	
Técnico en Laboratorio Clínico e Histopatológico	31	9		22	
FILOSOFÍA Y HUMANIDADES	51	3		48	
Corrector Literario	36	2		34	
Bibliotecólogo	15	1		14	

CUADRO C.1.2: EGRESADOS POR SEXO SEGÚN DEPENDENCIA Y TÍTULO INTERMEDIO - Año 2018

ÁREA, DEPENDENCIA Y TÍTULO	TOTAL	VARONES		MUJERES	
		Cantidad	%	Cantidad	%
TOTAL UNIVERSIDAD	456	113	24,8	343	75,2
ÁREA CIENCIAS NATURALES, BÁSICAS Y APLICADAS	13	12	92,3	1	7,7
MATEMÁTICA, ASTRONOMÍA, FÍSICA Y COMPUTACIÓN	13	12	92,3	1	7,7
Analista en Computación	13	12		1	
ÁREA CIENCIAS SOCIALES	64	24	37,5	40	62,5
CIENCIAS DE LA COMUNICACIÓN	64	24		40	
Técnico Universitario en Comunicación Social	64	24		40	
ÁREA CIENCIAS DE LA SALUD	307	41	13,4	266	86,6
CIENCIAS MÉDICAS	307	41	13,4	266	86,6
Enfermero	179	35		144	
Fonoaudiólogo	128	6		122	
ÁREA CIENCIAS HUMANAS	72	36	50,0	36	50,0
FILOSOFÍA Y HUMANIDADES	15	4		11	
Técnico Profesional Archivero	15	4		11	
ARTES	57	32		25	
Técnico Productor en Medios Audiovisuales	57	32		25	

CUADRO C.2: EGRESADOS POR EDAD SEGÚN ÁREA DE ESTUDIO Y DEPENDENCIA - Año 2018

ÁREA Y DEPENDENCIA	TOTAL	EDAD (en años)						
		20 a 25	26 a 30	31 a 35	36 a 40	41 a 45	46 a 50	51 o más
TOTAL UNIVERSIDAD	6.278	2.513	2.421	701	319	151	77	96
<i>Porcentaje (%)</i>	<i>100</i>	<i>40,0</i>	<i>38,6</i>	<i>11,2</i>	<i>5,1</i>	<i>2,4</i>	<i>1,2</i>	<i>1,5</i>
ÁREA CIENCIAS NATURALES, BÁSICAS Y APLICADAS	786	359	320	73	27	4	2	1
CIENCIAS EXACTAS, FÍSICAS Y NATURALES	405	161	181	39	20	3	1	0
CIENCIAS QUÍMICAS	167	106	45	12	2	1	1	0
MATEMÁTICA, ASTRONOMÍA, FÍSICA Y COMPUTACIÓN	53	35	12	4	2	0	0	0
CIENCIAS AGROPECUARIAS	161	57	82	18	3	0	0	1
ÁREA CIENCIAS SOCIALES	2.731	1.037	1.054	333	163	68	39	37
DERECHO	808	297	312	118	42	15	10	14
CIENCIAS SOCIALES	171	21	67	38	29	8	5	3
CIENCIAS DE LA COMUNICACIÓN	257	80	106	29	23	10	5	4
CIENCIAS ECONÓMICAS	588	256	199	55	37	23	9	9
ARQUITECTURA, URBANISMO Y DISEÑO	654	251	310	69	18	5	1	0
ESC. SUP. DE COMERCIO MANUEL BELGRANO	138	74	34	13	6	4	5	2
COLEGIO NACIONAL DE MONSERRAT	115	58	26	11	8	3	4	5
ÁREA CIENCIAS DE LA SALUD	2.213	942	841	211	96	58	28	37
CIENCIAS MÉDICAS	1.300	588	464	109	61	38	21	19
<i>Medicina</i>	<i>540</i>	<i>231</i>	<i>226</i>	<i>33</i>	<i>25</i>	<i>13</i>	<i>8</i>	<i>4</i>
<i>Tecnología Médica</i>	<i>172</i>	<i>115</i>	<i>39</i>	<i>12</i>	<i>4</i>	<i>1</i>	<i>0</i>	<i>1</i>
<i>Kinesiología y Fisioterapia</i>	<i>274</i>	<i>156</i>	<i>97</i>	<i>10</i>	<i>5</i>	<i>4</i>	<i>2</i>	<i>0</i>
<i>Fonoaudiología</i>	<i>81</i>	<i>30</i>	<i>34</i>	<i>9</i>	<i>3</i>	<i>1</i>	<i>1</i>	<i>3</i>
<i>Enfermería</i>	<i>161</i>	<i>18</i>	<i>40</i>	<i>40</i>	<i>23</i>	<i>19</i>	<i>10</i>	<i>11</i>
<i>Nutrición</i>	<i>72</i>	<i>38</i>	<i>28</i>	<i>5</i>	<i>1</i>	<i>0</i>	<i>0</i>	<i>0</i>
ODONTOLOGÍA	291	157	99	26	6	3	0	0
PSICOLOGÍA	622	197	278	76	29	17	7	18

continúa

CUADRO C.2 (CONTINUACIÓN)

ÁREA Y DEPENDENCIA	TOTAL	EDAD (en años)						
		20 a 25	26 a 30	31 a 35	36 a 40	41 a 45	46 a 50	51 o más
ÁREA CIENCIAS HUMANAS	548	175	206	84	33	21	8	21
FILOSOFÍA Y HUMANIDADES	289	85	106	41	20	16	4	17
<i>Filosofía</i>	29	6	12	2	3	2	1	3
<i>Letras</i>	106	37	35	14	5	9	2	4
<i>Historia</i>	61	14	23	14	5	2	0	3
<i>Antropología</i>	25	14	10	1	0	0	0	0
<i>Ciencias de la Educación</i>	33	6	12	7	4	3	1	0
<i>Bibliotecología</i>	19	3	5	2	3	0	0	6
<i>Archivología</i>	5	1	3	0	0	0	0	1
<i>Geografía</i>	11	4	6	1	0	0	0	0
ARTES	116	31	49	23	9	2	2	0
<i>Música</i>	23	6	10	5	2	0	0	0
<i>Plástica</i>	34	7	14	10	1	1	1	0
<i>Teatro</i>	29	13	14	2	0	0	0	0
<i>Cine y T. V.</i>	30	5	11	6	6	1	1	0
LENGUAS	143	59	51	20	4	3	2	4
<i>Castellano</i>	15	3	4	5	0	1	1	1
<i>Inglés</i>	109	49	43	9	4	2	1	1
<i>Francés</i>	3	1	2	0	0	0	0	0
<i>Italiano</i>	11	3	2	5	0	0	0	1
<i>Alemán</i>	4	3	0	1	0	0	0	0
<i>Portugués</i>	1	0	0	0	0	0	0	1

CUADRO C.3: EGRESADOS POR ESTADO CIVIL SEGÚN ÁREA DE ESTUDIO Y DEPENDENCIA - Año 2018

ÁREA Y DEPENDENCIA	TOTAL	ESTADO CIVIL					Sin datos
		Soltero/a	Casado/a - Unión consensual	Separado/a	Divorciado/a	Viudo/a	
TOTAL UNIVERSIDAD	6.278	5.752	398	29	52	7	40
<i>Porcentaje (%)</i>	<i>100</i>	<i>91,6</i>	<i>6,3</i>	<i>0,5</i>	<i>0,8</i>	<i>0,1</i>	<i>0,7</i>
ÁREA CIENCIAS NATURALES, BÁSICAS Y APLICADAS	786	741	38	2	2	0	3
CIENCIAS EXACTAS, FÍSICAS Y NATURALES	405	379	21	1	1	0	3
CIENCIAS QUÍMICAS	167	158	7	1	1	0	0
MATEMÁTICA, ASTRONOMÍA, FÍSICA Y COMPUTACIÓN	53	51	2	0	0	0	0
CIENCIAS AGROPECUARIAS	161	153	8	0	0	0	0
ÁREA CIENCIAS SOCIALES	2.731	2.480	175	13	28	4	31
DERECHO	808	755	41	6	5	1	0
CIENCIAS SOCIALES	171	123	21	1	5	0	21
CIENCIAS DE LA COMUNICACIÓN	257	226	18	4	6	2	1
CIENCIAS ECONÓMICAS	588	534	50	0	4	0	0
ARQUITECTURA, URBANISMO Y DISEÑO	654	627	17	0	3	0	7
ESC. SUP. DE COMERCIO MANUEL BELGRANO	138	119	17	0	1	0	1
COLEGIO NACIONAL DE MONSERRAT	115	96	11	2	4	1	1
ÁREA CIENCIAS DE LA SALUD	2.213	2.046	132	12	18	0	5
CIENCIAS MÉDICAS	1.300	1.193	83	11	8	0	5
<i>Medicina</i>	540	511	20	5	3	0	1
<i>Tecnología Médica</i>	172	162	7	1	1	0	1
<i>Kinesiología y Fisioterapia</i>	274	265	8	0	0	0	1
<i>Fonoaudiología</i>	81	67	13	1	0	0	0
<i>Enfermería</i>	161	118	33	4	4	0	2
<i>Nutrición</i>	72	70	2	0	0	0	0
ODONTOLOGÍA	291	288	3	0	0	0	0
PSICOLOGÍA	622	565	46	1	10	0	0

continúa

CUADRO C.3 (CONTINUACIÓN)

ÁREA Y DEPENDENCIA	TOTAL	ESTADO CIVIL					Sin datos
		Soltero/a	Casado/a - Unión consensual	Separado/a	Divorciado/a	Viudo/a	
ÁREA CIENCIAS HUMANAS	548	485	53	2	4	3	1
FILOSOFÍA Y HUMANIDADES	289	252	30	1	2	3	1
<i>Filosofía</i>	29	23	4	0	0	2	0
<i>Letras</i>	106	93	12	1	0	0	0
<i>Historia</i>	61	54	5	0	1	0	1
<i>Antropología</i>	25	25	0	0	0	0	0
<i>Ciencias de la Educación</i>	33	29	3	0	0	1	0
<i>Biblotecología</i>	19	14	5	0	0	0	0
<i>Archivología</i>	5	4	0	0	1	0	0
<i>Geografía</i>	11	10	1	0	0	0	0
ARTES	116	107	9	0	0	0	0
<i>Música</i>	23	21	2	0	0	0	0
<i>Plástica</i>	34	32	2	0	0	0	0
<i>Teatro</i>	29	29	0	0	0	0	0
<i>Cine y T.V.</i>	30	25	5	0	0	0	0
LENGUAS	143	126	14	1	2	0	0
<i>Castellano</i>	15	10	5	0	0	0	0
<i>Inglés</i>	109	99	8	1	1	0	0
<i>Francés</i>	3	3	0	0	0	0	0
<i>Italiano</i>	11	10	1	0	0	0	0
<i>Alemán</i>	4	4	0	0	0	0	0
<i>Portugués</i>	1	0	0	0	1	0	0

CUADRO C.4: EGRESADOS POR NACIONALIDAD SEGÚN ÁREA DE ESTUDIO Y DEPENDENCIA - Año 2018

ÁREA Y DEPENDENCIA	TOTAL	Nacionalidad Argentina			Extranjero
		Nativo	Naturalizado	Por opción	
TOTAL UNIVERSIDAD	6.278	6.233	10	3	32
<i>Porcentaje (%)</i>	<i>100</i>	<i>99,3</i>	<i>0,2</i>	<i>0,0</i>	<i>0,5</i>
ÁREA CIENCIAS NATURALES, BÁSICAS Y APLICADAS	786	782	0	0	4
CIENCIAS EXACTAS, FÍSICAS Y NATURALES	405	403	0	0	2
CIENCIAS QUÍMICAS	167	166	0	0	1
MATEMÁTICA, ASTRONOMÍA, FÍSICA Y COMPUTACIÓN	53	52	0	0	1
CIENCIAS AGROPECUARIAS	161	161	0	0	0
ÁREA CIENCIAS SOCIALES	2.731	2.717	4	3	7
DERECHO	808	802	3	2	1
CIENCIAS SOCIALES	171	171	0	0	0
CIENCIAS DE LA COMUNICACIÓN	257	256	0	0	1
CIENCIAS ECONOMICAS	588	586	1	1	0
ARQUITECTURA, URBANISMO Y DISEÑO	654	651	0	0	3
ESC. SUP. DE COMERCIO MANUEL BELGRANO	138	137	0	0	1
COLEGIO NACIONAL DE MONSERRAT	115	114	0	0	1
ÁREA CIENCIAS DE LA SALUD	2.213	2.190	4	0	19
CIENCIAS MÉDICAS	1.300	1.282	0	0	18
<i>Medicina</i>	540	535	0	0	5
<i>Tecnología Médica</i>	172	170	0	0	2
<i>Kinesiología y Fisioterapia</i>	274	272	0	0	2
<i>Fonoaudiología</i>	81	80	0	0	1
<i>Enfermería</i>	161	154	0	0	7
<i>Nutrición</i>	72	71	0	0	1
ODONTOLOGÍA	291	290	0	0	1
PSICOLOGÍA	622	618	4	0	0

CUADRO C.4 (CONTINUACIÓN)

ÁREA Y DEPENDENCIA	TOTAL	Nacionalidad Argentina			Extranjero
		Nativo	Naturalizado	Por opción	
ÁREA CIENCIAS HUMANAS	548	544	2	0	2
FILOSOFÍA Y HUMANIDADES	289	287	2	0	0
<i>Filosofía</i>	29	29	0	0	0
<i>Letras</i>	106	106	0	0	0
<i>Historia</i>	61	61	0	0	0
<i>Antropología</i>	25	24	1	0	0
<i>Ciencias de la Educación</i>	33	32	1	0	0
<i>Bibliotecología</i>	19	19	0	0	0
<i>Archivero</i>	5	5	0	0	0
<i>Geografía</i>	11	11	0	0	0
ARTES	116	114	0	0	2
<i>Música</i>	23	23	0	0	0
<i>Plástica</i>	34	34	0	0	0
<i>Teatro</i>	29	28	0	0	1
<i>Cine y T.V.</i>	30	29	0	0	1
LENGUAS	143	143	0	0	0
<i>Castellano</i>	15	15	0	0	0
<i>Inglés</i>	109	109	0	0	0
<i>Francés</i>	3	3	0	0	0
<i>Italiano</i>	11	11	0	0	0
<i>Alemán</i>	4	4	0	0	0
<i>Portugués</i>	1	1	0	0	0

CUADRO C.5: EGRESADOS POR SITUACIÓN LABORAL SEGÚN ÁREA DE ESTUDIO Y DEPENDENCIA - Año 2018

ÁREA Y DEPENDENCIA	TOTAL	NO TRABAJA			SÍ TRABAJA					Sin datos
		Total	Buscó trabajo	No buscó trabajo	Total	Hasta 10 hs.	Más de 10 y hasta 20 hs.	Más de 20 y hasta 35 hs.	35 horas o más	
TOTAL UNIVERSIDAD	6.278	3.467	1.207	2.260	2.774	664	549	790	771	37
<i>Porcentaje (%)</i>	<i>100</i>	<i>55,2</i>			<i>44,2</i>					<i>0,6</i>
ÁREA CIENCIAS NATURALES, BÁSICAS Y APLICADAS	786	536	133	403	243	59	43	54	87	7
CIENCIAS EXACTAS, FÍSICAS Y NATURALES	405	269	80	189	131	27	20	26	58	5
CIENCIAS QUÍMICAS	167	132	19	113	34	11	6	10	7	1
MATEMÁTICA, ASTRONOMÍA, FÍSICA Y COMPUTACIÓN	53	32	5	27	21	7	2	3	9	0
CIENCIAS AGROPECUARIAS	161	103	29	74	57	14	15	15	13	1
ÁREA CIENCIAS SOCIALES	2.731	1.282	571	711	1.432	299	277	427	429	17
DERECHO	808	400	176	224	402	92	92	121	97	6
CIENCIAS SOCIALES	171	50	31	19	120	28	20	47	25	1
CIENCIAS DE LA COMUNICACIÓN	257	61	39	22	196	45	30	64	57	0
CIENCIAS ECONÓMICAS	588	199	93	106	385	53	78	102	152	4
ARQUITECTURA, URBANISMO Y DISEÑO	654	451	155	296	200	49	41	60	50	3
ESC. SUP. DE COMERCIO MANUEL BELGRANO	138	66	50	16	72	17	8	17	30	0
COLEGIO NACIONAL DE MONSERRAT	115	55	27	28	57	15	8	16	18	3
ÁREA CIENCIAS DE LA SALUD	2.213	1.418	390	1.028	786	212	164	218	192	9
CIENCIAS MÉDICAS	1.300	844	181	663	450	119	82	114	135	6
<i>Medicina</i>	540	432	66	366	104	34	17	28	25	4
<i>Tecnología Médica</i>	172	130	51	79	41	10	9	11	11	1
<i>Kinesiología y Fisioterapia</i>	274	204	37	167	70	18	20	21	11	0
<i>Fonoaudiología</i>	81	7	3	4	74	22	12	24	16	0
<i>Enfermería</i>	161	19	10	9	141	28	18	25	70	1
<i>Nutrición</i>	72	52	14	38	20	7	6	5	2	0
ODONTOLOGÍA	291	250	49	201	39	8	13	10	8	2
PSICOLOGÍA	622	324	160	164	297	85	69	94	49	1

continúa

CUADRO C.5 (CONTINUACIÓN)

ÁREA Y DEPENDENCIA	TOTAL	NO TRABAJA			SÍ TRABAJA					Sin datos
		Total	Buscó trabajo	No buscó trabajo	Total	Hasta 10 hs.	Más de 10 y hasta 20 hs.	Más de 20 y hasta 35 hs.	35 horas o más	
ÁREA CIENCIAS HUMANAS	548	231	113	118	313	94	65	91	63	4
FILOSOFÍA Y HUMANIDADES	289	121	69	52	168	47	28	60	33	0
<i>Filosofía</i>	29	9	6	3	20	7	3	6	4	0
<i>Letras</i>	106	49	23	26	57	15	4	26	12	0
<i>Historia</i>	61	27	18	9	34	10	7	9	8	0
<i>Antropología</i>	25	17	8	9	8	3	3	1	1	0
<i>Ciencias de la Educación</i>	33	9	7	2	24	5	5	9	5	0
<i>Bibilotecología</i>	19	5	4	1	14	3	1	7	3	0
<i>Archivero</i>	5	1	0	1	4	2	1	1	0	0
<i>Geografía</i>	11	4	3	1	7	2	4	1	0	0
ARTES	116	41	19	22	74	26	16	15	17	1
<i>Música</i>	23	5	2	3	18	10	4	3	1	0
<i>Plástica</i>	34	12	6	6	22	5	5	5	7	0
<i>Teatro</i>	29	19	8	11	10	6	2	1	1	0
<i>Cine y T.V.</i>	30	5	3	2	24	5	5	6	8	1
LENGUAS	143	69	25	44	71	21	21	16	13	3
<i>Castellano</i>	15	9	5	4	5	2	1	1	1	1
<i>Inglés</i>	109	57	19	38	50	16	14	10	10	2
<i>Francés</i>	3	2	0	2	1	1	0	0	0	0
<i>Italiano</i>	11	0	0	0	11	0	5	4	2	0
<i>Alemán</i>	4	1	1	0	3	2	1	0	0	0
<i>Portugués</i>	1	0	0	0	1	0	0	1	0	0

CUADRO C.6: EGRESADOS POR AÑO DE INGRESO A LA CARRERA SEGÚN ÁREA DE ESTUDIO Y DEPENDENCIA - AMBOS SEXOS - Año 2018

ÁREA, DEPENDENCIA Y TÍTULO	TOTAL	AÑO DE INGRESO											
		2007 y antes	2008	2009	2010	2011	2012	2013	2014	2015	2016	2017	2018
TOTAL UNIVERSIDAD	6.278	971	282	442	594	825	1.140	852	403	459	273	34	3
<i>Porcentaje (%)</i>	<i>100</i>	<i>15,5</i>	<i>4,5</i>	<i>7,0</i>	<i>9,5</i>	<i>13,1</i>	<i>18,2</i>	<i>13,6</i>	<i>6,4</i>	<i>7,3</i>	<i>4,3</i>	<i>0,5</i>	<i>0,1</i>
ÁREA CIENCIAS NATURALES, BÁSICAS Y APLICADAS	786	100	45	63	80	112	140	101	57	59	28	1	0
CIENCIAS EXACTAS, FÍSICAS Y NATURALES	405	69	31	39	51	59	68	67	17	3	0	1	0
Ingeniero Civil	86	18	8	6	13	15	7	17	1	1	0	0	0
Ingeniero Mecánico Electricista	12	3	1	1	3	3	0	1	0	0	0	0	0
Ingeniero Mecánico	11	3	0	1	2	0	2	3	0	0	0	0	0
Ingeniero Ambiental	1	0	0	0	0	0	0	0	1	0	0	0	0
Ingeniero Biomédico	35	1	1	4	3	3	12	9	1	0	0	1	0
Ingeniero Aeronáutico	10	7	0	1	0	2	0	0	0	0	0	0	0
Ingeniero Agrimensor	11	1	0	1	0	1	3	2	3	0	0	0	0
Ingeniero Químico	41	2	3	5	6	10	7	6	2	0	0	0	0
Ingeniero Industrial	43	8	8	2	4	5	8	7	1	0	0	0	0
Ciencias Geológicas	28	9	3	4	2	2	8	0	0	0	0	0	0
Ciencias Biológicas	56	5	4	6	7	13	13	8	0	0	0	0	0
Profesor de Ciencias Biológicas	16	4	1	1	3	2	3	2	0	0	0	0	0
Ingeniero Electrónico	24	6	0	3	2	1	5	6	1	0	0	0	0
Ingeniero en Computación	16	2	2	3	5	1	0	2	1	0	0	0	0
Tec. Mecánico Electricista*	15	0	0	1	1	1	0	4	6	2	0	0	0
CIENCIAS QUÍMICAS	167	3	0	6	9	11	29	5	32	48	24	0	0
Licenciado en Química	18	0	0	0	1	1	4	0	2	6	4	0	0
Licenciado en Química Farmacéutica	50	1	0	4	4	3	12	1	1	15	9	0	0
Farmacéutico	15	1	0	0	0	1	3	1	3	2	4	0	0
Bioquímico	84	1	0	2	4	6	10	3	26	25	7	0	0
Licenciado en Bioquímica Clínica	0	0	0	0	0	0	0	0	0	0	0	0	0
MATEMÁTICA, ASTRONOMÍA, FÍSICA Y COMPUTACIÓN	53	6	1	2	2	8	8	14	3	6	3	0	0
Licenciado en Matemática	5	0	0	0	0	0	0	4	1	0	0	0	0
Profesor en Matemática	17	0	0	1	1	2	2	2	1	6	2	0	0
Licenciado en Astronomía	4	1	0	1	0	0	2	0	0	0	0	0	0
Licenciado en Física	10	0	0	0	0	3	1	5	0	0	1	0	0
Profesor de Física	0	0	0	0	0	0	0	0	0	0	0	0	0
Licenciado en Ciencias de la Computación	17	5	1	0	1	3	3	3	1	0	0	0	0
CIENCIAS AGROPECUARIAS	161	22	13	16	18	34	35	15	5	2	1	0	0
Ingeniero Agrónomo	154	22	13	16	18	34	35	14	1	1	0	0	0
Téc. Universtarario en Jardinería y Floricultura*	7	0	0	0	0	0	0	1	4	1	1	0	0

* Carreras de Pregrado

Continúa

CUADRO C.6 (CONTINUACIÓN)

ÁREA, DEPENDENCIA Y TÍTULO	TOTAL	AÑO DE INGRESO											
		2007 y antes	2008	2009	2010	2011	2012	2013	2014	2015	2016	2017	2018
ÁREA CIENCIAS SOCIALES	2.731	472	114	190	282	368	447	334	100	192	204	26	2
DERECHO	808	178	50	56	84	91	141	124	15	9	45	13	2
Abogado	729	178	50	56	84	91	141	120	8	1	0	0	0
Prof. en Ciencias Jurídicas	38	0	0	0	0	0	0	0	0	0	38	0	0
Notariado	41	0	0	0	0	0	0	4	7	8	7	13	2
CIENCIAS SOCIALES	171	25	4	4	11	12	10	21	3	81	0	0	0
Licenciado en Trabajo Social	171	25	4	4	11	12	10	21	3	81	0	0	0
CIENCIAS DE LA COMUNICACIÓN	257	38	11	21	19	29	46	25	5	20	31	12	0
Licenciado en Comunicación Social	171	34	9	21	18	26	44	19	0	0	0	0	0
Prof. en Comunicación Social	24	0	0	0	0	0	1	0	0	2	9	12	0
Tec. en Relaciones Públicas*	21	1	1	0	0	3	1	1	0	5	9	0	0
Tec. en Comunicación y Turismo*	15	1	0	0	1	0	0	3	0	4	6	0	0
Tec. en Periodismo Deportivo*	14	0	0	0	0	0	0	1	1	5	7	0	0
Tec. en Produc. y Realiz. en Med. Masivos*	12	2	1	0	0	0	0	1	4	4	0	0	0
CIENCIAS ECONÓMICAS	588	127	19	46	68	83	83	100	52	2	8	0	0
Contador Público	458	109	16	33	51	67	65	72	43	2	0	0	0
Licenciado en Economía	28	1	0	1	5	2	8	10	1	0	0	0	0
Licenciado en Administración	81	16	3	7	12	14	10	13	6	0	0	0	0
Prof. de Enseñanza Media y Sup. en Cs. Económicas	11	1	0	0	0	0	0	0	2	0	8	0	0
Tec. en Gestión Universitaria*	10	0	0	5	0	0	0	5	0	0	0	0	0
ARQUITECTURA, URBANISMO Y DISEÑO	654	93	28	62	100	148	165	55	2	0	0	1	0
Arquitecto	536	79	24	54	85	115	135	43	0	0	0	1	0
Diseñador Industrial	118	14	4	8	15	33	30	12	2	0	0	0	0
ESC. SUP DE COMERCIO MANUEL BELGRANO	138	4	1	1	0	5	1	6	18	54	48	0	0
Analista Universitario de Sistemas Informáticos*	23	4	0	1	0	4	0	4	8	2	0	0	0
Téc. Sup. Universitario en Admin. de Coop. y Mutuales*	3	0	0	0	0	0	0	0	2	1	0	0	0
Téc. Sup. Universitario en Gestión Financiera*	36	0	0	0	0	1	1	0	5	13	16	0	0
Téc. Sup. Universitario en Recursos Humanos*	66	0	1	0	0	0	0	2	2	30	31	0	0
Téc. Sup. Universitario en Comercialización*	10	0	0	0	0	0	0	0	1	8	1	0	0
COLEGIO NACIONAL DE MONSERRAT	115	7	1	0	0	0	1	3	5	26	72	0	0
Comunicador Visual*	22	0	0	0	0	0	0	0	1	2	19	0	0
Martillero y Corredor Público*	49	3	1	0	0	0	1	2	3	13	26	0	0
Técnico Superior en Bromatología*	44	4	0	0	0	0	0	1	1	11	27	0	0
ÁREA CIENCIAS DE LA SALUD	2.213	287	91	152	185	284	490	337	194	170	23	0	0
CIENCIAS MÉDICAS	1.300	132	51	65	82	130	292	217	157	155	19	0	0
Médico Cirujano	540	78	29	35	60	69	179	90	0	0	0	0	0
Técnico en Laboratorio Clínico e Histopatológico	31	0	1	0	0	0	0	5	12	13	0	0	0
Licenciado en Kinesiología y Fisioterapia	274	10	8	8	9	27	46	65	101	0	0	0	0
Licenciado en Fonoaudiología	81	17	2	9	8	13	17	13	2	0	0	0	0
Licenciado en Producción de Bio-imágenes	141	5	1	3	3	3	9	16	35	66	0	0	0
Licenciado en Enfermería	161	15	6	3	0	4	21	15	2	76	19	0	0
Licenciado en Nutrición	72	7	4	7	2	14	20	13	5	0	0	0	0
ODONTOLOGÍA	291	32	7	20	27	53	55	72	25	0	0	0	0
Odontólogo	291	32	7	20	27	53	55	72	25	0	0	0	0
PSICOLOGÍA	622	123	33	67	76	101	143	48	12	15	4	0	0
Licenciado en Psicología	544	107	32	66	71	97	132	36	3	0	0	0	0
Profesor en Psicología	78	16	1	1	5	4	11	12	9	15	4	0	0

* Carreras de Pregrado

Continúa

CUADRO C.6 (CONTINUACIÓN)

ÁREA, DEPENDENCIA Y TÍTULO	TOTAL	AÑO DE INGRESO											
		2007 y antes	2008	2009	2010	2011	2012	2013	2014	2015	2016	2017	2018
ÁREA CIENCIAS HUMANAS	548	112	32	37	47	61	63	80	52	38	18	7	1
FILOSOFÍA Y HUMANIDADES	289	56	16	17	34	31	28	34	30	24	12	6	1
Licenciado en Filosofía	12	1	2	1	4	1	1	2	0	0	0	0	0
Profesor en Filosofía	17	5	2	0	0	0	0	4	4	1	1	0	0
Lic. en Letras Clásicas	3	2	0	1	0	0	0	0	0	0	0	0	0
Profesor en Letras Clásicas	1	0	0	0	1	0	0	0	0	0	0	0	0
Licenciado en Letras Modernas	46	20	3	6	5	6	3	2	0	1	0	0	0
Téc. Instrumental de Corrector Literario*	36	1	3	1	1	3	3	4	6	5	6	3	0
Profesor en Letras Modernas	20	3	1	0	2	0	4	4	2	4	0	0	0
Licenciado en Historia	14	8	1	1	1	1	0	1	1	0	0	0	0
Licenciado en Antropología	25	0	0	0	6	9	2	7	1	0	0	0	0
Profesor en Historia	47	6	1	5	9	3	9	4	4	4	1	1	0
Licenciado en Ciencias de la Educación	14	3	0	1	0	1	3	1	4	1	0	0	0
Profesor en Ciencias de la Educación	19	1	0	0	2	3	0	1	4	3	2	2	1
Bibliotecología*	15	1	1	1	1	0	1	1	2	5	2	0	0
Lic. en Bibliotecología y Documentación	4	2	0	0	0	1	0	1	0	0	0	0	0
Licenciado en Archivología	5	2	1	0	0	0	0	0	2	0	0	0	0
Licenciado en Geografía	11	1	1	0	2	3	2	2	0	0	0	0	0
ARTES	116	30	6	4	0	14	7	17	19	12	6	1	0
Profesor en Perfeccionamiento Instrumental	2	1	0	0	0	0	1	0	0	0	0	0	0
Licenciado en Perfeccionamiento Instrumental	4	3	0	1	0	0	0	0	0	0	0	0	0
Profesor en Composición Musical	5	1	0	2	0	0	0	2	0	0	0	0	0
Licenciado en Composición Musical	1	1	0	0	0	0	0	0	0	0	0	0	0
Profesor en Educación Musical	11	0	0	1	0	2	1	3	2	2	0	0	0
Licenciado en Pintura	9	2	0	0	0	1	1	3	1	1	0	0	0
Licenciado en Escultura	6	1	0	0	0	2	0	0	2	0	0	1	0
Profesor Superior de Educación en Artes Plásticas	6	1	0	0	0	0	0	0	3	0	2	0	0
Licenciado en Grabado	13	4	0	0	0	2	1	4	2	0	0	0	0
Licenciado en Teatro	29	1	0	0	0	2	0	5	8	9	4	0	0
Licenciado en Cine y T.V.	30	15	6	0	0	5	3	0	1	0	0	0	0
LENGUAS	143	26	10	16	13	16	28	29	3	2	0	0	0
Licenciado en Lengua y Literatura Castellana	1	1	0	0	0	0	0	0	0	0	0	0	0
Profesor en Español Lengua Materna y Lengua Extranjera	10	1	2	2	0	0	1	1	2	1	0	0	0
Licenciado en Español Lengua Materna y Lengua Extranjer	4	1	0	0	0	1	0	2	0	0	0	0	0
Licenciado en Lengua y Literatura Inglesas	4	1	0	1	0	0	1	0	0	1	0	0	0
Traductor Público Nacional de Inglés	79	13	2	10	9	11	20	14	0	0	0	0	0
Profesor de Lengua Inglesa	26	6	5	0	2	3	5	5	0	0	0	0	0
Licenciado en Lengua y Literatura Francesas	0	0	0	0	0	0	0	0	0	0	0	0	0
Traductor Público Nacional de Francés	3	1	1	0	0	0	0	1	0	0	0	0	0
Profesor de Lengua Francesa	0	0	0	0	0	0	0	0	0	0	0	0	0
Licenciado en Lengua y Literatura Italianas	1	0	0	1	0	0	0	0	0	0	0	0	0
Traductor Público Nacional de Italiano	8	2	0	1	0	1	1	3	0	0	0	0	0
Profesor de Lengua Italiana	2	0	0	1	1	0	0	0	0	0	0	0	0
Licenciado en Lengua y Literatura Alemana	0	0	0	0	0	0	0	0	0	0	0	0	0
Traductor Público Nacional de Alemán	4	0	0	0	0	0	0	3	1	0	0	0	0
Profesor de Lengua Alemana	0	0	0	0	0	0	0	0	0	0	0	0	0
Profesor de Portugués	1	0	0	0	1	0	0	0	0	0	0	0	0

* Carreras de Pregrado

CUADRO C.6.1: EGRESADOS POR AÑO DE INGRESO A LA CARRERA SEGÚN ÁREA DE ESTUDIO Y DEPENDENCIA - VARONES - Año 2018

ÁREA, DEPENDENCIA Y TÍTULO	TOTAL	AÑO DE INGRESO											
		2007 y antes	2008	2009	2010	2011	2012	2013	2014	2015	2016	2017	2018
TOTAL UNIVERSIDAD	2.106	386	108	158	223	316	358	238	149	92	69	8	1
<i>Porcentaje (%)</i>	<i>100</i>	<i>18,3</i>	<i>5,1</i>	<i>7,5</i>	<i>10,6</i>	<i>15,0</i>	<i>17,0</i>	<i>11,3</i>	<i>7,1</i>	<i>4,4</i>	<i>3,3</i>	<i>0,4</i>	<i>0,0</i>
ÁREA CIENCIAS NATURALES, BÁSICAS Y APLICADAS	448	83	30	40	49	67	72	58	26	14	9	0	0
CIENCIAS EXACTAS, FÍSICAS Y NATURALES	263	58	20	25	35	35	33	41	13	3	0	0	0
Ingeniero Civil	65	15	7	4	8	11	5	13	1	1	0	0	0
Ingeniero Mecánico Electricista	12	3	1	1	3	3	0	1	0	0	0	0	0
Ingeniero Mecánico	11	3	0	1	2	0	2	3	0	0	0	0	0
Ingeniero Ambiental	0	0	0	0	0	0	0	0	0	0	0	0	0
Ingeniero Biomédico	18	1	0	4	3	2	5	3	0	0	0	0	0
Ingeniero Aeronáutico	9	6	0	1	0	2	0	0	0	0	0	0	0
Ingeniero Agrimensor	5	1	0	1	0	1	0	0	2	0	0	0	0
Ingeniero Químico	15	1	1	1	3	3	3	2	1	0	0	0	0
Ingeniero Industrial	37	8	7	2	4	4	6	5	1	0	0	0	0
Ciencias Geológicas	21	9	2	3	2	1	4	0	0	0	0	0	0
Ciencias Biológicas	16	1	1	0	2	5	3	4	0	0	0	0	0
Profesor de Ciencias Biológicas	2	2	0	0	0	0	0	0	0	0	0	0	0
Ingeniero Electrónico	23	6	0	3	2	1	5	5	1	0	0	0	0
Ingeniero en Computación	14	2	1	3	5	1	0	1	1	0	0	0	0
Tec. Mecánico Electricista*	15	0	0	1	1	1	0	4	6	2	0	0	0
CIENCIAS QUÍMICAS	41	2	0	0	1	1	8	2	9	9	9	0	0
Licenciado en Química	7	0	0	0	0	0	1	0	1	2	3	0	0
Licenciado en Química Farmacéutica	0	0	0	0	0	0	0	0	0	0	0	0	0
Farmacéutico	15	1	0	0	0	1	3	1	3	2	4	0	0
Bioquímico	19	1	0	0	1	0	4	1	5	5	2	0	0
Licenciado en Bioquímica Clínica	0	0	0	0	0	0	0	0	0	0	0	0	0
MATEMÁTICA, ASTRONOMÍA, FÍSICA Y COMPUTACIÓN	29	4	0	1	1	7	5	8	2	1	0	0	0
Licenciado en Matemática	3	0	0	0	0	0	0	2	1	0	0	0	0
Profesor en Matemática	3	0	0	1	0	1	0	0	0	1	0	0	0
Licenciado en Astronomía	2	0	0	0	0	0	2	0	0	0	0	0	0
Licenciado en Física	6	0	0	0	0	3	0	3	0	0	0	0	0
Profesor de Física	0	0	0	0	0	0	0	0	0	0	0	0	0
Licenciado en Ciencias de la Computación	15	4	0	0	1	3	3	3	1	0	0	0	0
CIENCIAS AGROPECUARIAS	115	19	10	14	12	24	26	7	2	1	0	0	0
Ingeniero Agrónomo	114	19	10	14	12	24	26	7	1	1	0	0	0
Téc. Universtarario en Jardinería y Floricultura*	1	0	0	0	0	0	0	0	1	0	0	0	0

* Carreras de Pregrado

Continúa

CUADRO C.6.1 (CONTINUACIÓN)

ÁREA, DEPENDENCIA Y TÍTULO	TOTAL	AÑO DE INGRESO											
		2007 y antes	2008	2009	2010	2011	2012	2013	2014	2015	2016	2017	2018
ÁREA CIENCIAS SOCIALES	970	189	47	79	113	156	161	88	38	37	55	7	0
DERECHO	289	66	24	19	34	43	55	31	5	2	8	2	0
Abogado	276	66	24	19	34	43	55	31	3	1	0	0	0
Prof. en Ciencias Jurídicas	6	0	0	0	0	0	0	0	0	0	6	0	0
Notariado	7	0	0	0	0	0	0	0	2	1	2	2	0
CIENCIAS SOCIALES	14	2	0	2	0	3	0	0	0	7	0	0	0
Licenciado en Trabajo Social	14	2	0	2	0	3	0	0	0	7	0	0	0
CIENCIAS DE LA COMUNICACIÓN	85	8	5	6	6	11	19	5	2	6	12	5	0
Licenciado en Comunicación Social	56	6	5	6	6	10	18	5	0	0	0	0	0
Prof. en Comunicación Social	8	0	0	0	0	0	1	0	0	0	2	5	0
Tec. en Relaciones Públicas*	6	1	0	0	0	1	0	0	0	2	2	0	0
Tec. en Comunicación y Turismo*	4	0	0	0	0	0	0	0	0	2	2	0	0
Tec. en Periodismo Deportivo*	8	0	0	0	0	0	0	0	0	2	6	0	0
Tec. en Produc. y Realiz. en Med. Masivos*	3	1	0	0	0	0	0	0	2	0	0	0	0
CIENCIAS ECONÓMICAS	255	54	6	21	32	40	38	39	21	1	3	0	0
Contador Público	195	48	4	14	24	31	29	26	18	1	0	0	0
Licenciado en Economía	15	0	0	1	3	0	4	7	0	0	0	0	0
Licenciado en Administración	40	6	2	5	5	9	5	5	3	0	0	0	0
Prof. de Enseñanza Media y Sup. en Cs. Económicas	3	0	0	0	0	0	0	0	0	0	3	0	0
Tec. en Gestión Universitaria*	2	0	0	1	0	0	0	1	0	0	0	0	0
ARQUITECTURA, URBANISMO Y DISEÑO	249	53	12	30	41	57	48	7	1	0	0	0	0
Arquitecto	193	42	9	26	34	39	37	6	0	0	0	0	0
Diseñador Industrial	56	11	3	4	7	18	11	1	1	0	0	0	0
ESC. SUP DE COMERCIO MANUEL BELGRANO	43	4	0	1	0	2	0	5	6	12	13	0	0
Analista Universitario de Sistemas Informáticos*	17	4	0	1	0	2	0	4	6	0	0	0	0
Téc. Sup. Universitario en Admin. de Coop. y Mutuales*	0	0	0	0	0	0	0	0	0	0	0	0	0
Téc. Sup. Universitario en Gestión Financiera*	8	0	0	0	0	0	0	0	0	3	5	0	0
Téc. Sup. Universitario en Recursos Humanos*	17	0	0	0	0	0	0	1	0	8	8	0	0
Téc. Sup. Universitario en Comercialización*	1	0	0	0	0	0	0	0	0	1	0	0	0
COLEGIO NACIONAL DE MONSERRAT	35	2	0	0	0	0	1	1	3	9	19	0	0
Comunicador Visual*	9	0	0	0	0	0	0	0	1	1	7	0	0
Martillero y Corredor Público*	18	1	0	0	0	0	1	1	2	6	7	0	0
Técnico Superior en Bromatología*	8	1	0	0	0	0	0	0	0	2	5	0	0
ÁREA CIENCIAS DE LA SALUD	548	88	22	32	47	75	107	72	72	29	4	0	0
CIENCIAS MÉDICAS	377	46	14	18	33	50	76	51	58	27	4	0	0
Médico Cirujano	195	42	10	11	24	32	55	21	0	0	0	0	0
Técnico en Laboratorio Clínico e Histopatológico	9	0	1	0	0	0	0	2	5	1	0	0	0
Licenciado en Kinesiología y Fisioterapia	106	0	2	3	6	12	15	21	47	0	0	0	0
Licenciado en Fonoaudiología	4	1	0	0	0	3	0	0	0	0	0	0	0
Licenciado en Producción de Bio-imágenes	35	1	1	2	3	1	1	5	6	15	0	0	0
Licenciado en Enfermería	23	2	0	0	0	2	3	1	0	11	4	0	0
Licenciado en Nutrición	5	0	0	2	0	0	2	1	0	0	0	0	0
ODONTOLOGÍA	80	12	3	4	5	11	16	16	13	0	0	0	0
Odontólogo	80	12	3	4	5	11	16	16	13	0	0	0	0
PSICOLOGÍA	91	30	5	10	9	14	15	5	1	2	0	0	0
Licenciado en Psicología	81	26	5	10	9	14	14	3	0	0	0	0	0
Profesor en Psicología	10	4	0	0	0	0	1	2	1	2	0	0	0

* Carreras de Pregrado

Continúa

CUADRO C.6.1 (CONTINUACIÓN)

ÁREA, DEPENDENCIA Y TÍTULO	TOTAL	AÑO DE INGRESO											
		2007 y antes	2008	2009	2010	2011	2012	2013	2014	2015	2016	2017	2018
ÁREA CIENCIAS HUMANAS	140	26	9	7	14	18	18	20	13	12	1	1	1
FILOSOFÍA Y HUMANIDADES	87	12	6	5	12	11	12	11	8	7	1	1	1
Licenciado en Filosofía	8	0	2	1	2	0	1	2	0	0	0	0	0
Profesor en Filosofía	10	4	2	0	0	0	0	1	3	0	0	0	0
Lic. en Letras Clásicas	1	1	0	0	0	0	0	0	0	0	0	0	0
Profesor en Letras Clásicas	1	0	0	0	1	0	0	0	0	0	0	0	0
Licenciado en Letras Modernas	9	2	0	1	1	3	1	0	0	1	0	0	0
Téc. Instrumental de Corrector Literario*	2	0	1	0	0	0	0	0	1	0	0	0	0
Profesor en Letras Modernas	2	0	0	0	0	0	1	1	0	0	0	0	0
Licenciado en Historia	4	2	0	0	0	1	0	1	0	0	0	0	0
Licenciado en Antropología	9	0	0	0	1	4	1	3	0	0	0	0	0
Profesor en Historia	30	1	0	3	7	1	7	2	4	4	1	0	0
Licenciado en Ciencias de la Educación	3	1	0	0	0	0	1	0	0	1	0	0	0
Profesor en Ciencias de la Educación	4	0	0	0	0	1	0	0	0	1	0	1	1
Bibliotecología*	1	0	1	0	0	0	0	0	0	0	0	0	0
Lic. en Bibliotecología y Documentación	0	0	0	0	0	0	0	0	0	0	0	0	0
Licenciado en Archivología	0	0	0	0	0	0	0	0	0	0	0	0	0
Licenciado en Geografía	3	1	0	0	0	1	0	1	0	0	0	0	0
ARTES	36	11	2	1	0	6	2	4	5	5	0	0	0
Profesor en Perfeccionamiento Instrumental	1	1	0	0	0	0	0	0	0	0	0	0	0
Licenciado en Perfeccionamiento Instrumental	1	1	0	0	0	0	0	0	0	0	0	0	0
Profesor en Composición Musical	4	1	0	1	0	0	0	2	0	0	0	0	0
Licenciado en Composición Musical	1	1	0	0	0	0	0	0	0	0	0	0	0
Profesor en Educación Musical	7	0	0	0	0	2	1	2	1	1	0	0	0
Licenciado en Pintura	0	0	0	0	0	0	0	0	0	0	0	0	0
Licenciado en Escultura	1	0	0	0	0	1	0	0	0	0	0	0	0
Profesor Superior de Educación en Artes Plásticas	0	0	0	0	0	0	0	0	0	0	0	0	0
Licenciado en Grabado	0	0	0	0	0	0	0	0	0	0	0	0	0
Licenciado en Teatro	8	0	0	0	0	1	0	0	3	4	0	0	0
Licenciado en Cine y T.V.	13	7	2	0	0	2	1	0	1	0	0	0	0
LENGUAS	17	3	1	1	2	1	4	5	0	0	0	0	0
Licenciado en Lengua y Literatura Castellana	0	0	0	0	0	0	0	0	0	0	0	0	0
Profesor en Español Lengua Materna y Lengua Extranjera	3	1	1	0	0	0	1	0	0	0	0	0	0
Licenciado en Español Lengua Materna y Lengua Extranjer	1	0	0	0	0	0	0	1	0	0	0	0	0
Licenciado en Lengua y Literatura Inglesas	0	0	0	0	0	0	0	0	0	0	0	0	0
Traductor Público Nacional de Inglés	9	2	0	1	2	0	3	1	0	0	0	0	0
Profesor de Lengua Inglesa	2	0	0	0	0	1	0	1	0	0	0	0	0
Licenciado en Lengua y Literatura Francesas	0	0	0	0	0	0	0	0	0	0	0	0	0
Traductor Público Nacional de Francés	0	0	0	0	0	0	0	0	0	0	0	0	0
Profesor de Lengua Francesa	0	0	0	0	0	0	0	0	0	0	0	0	0
Licenciado en Lengua y Literatura Italianas	0	0	0	0	0	0	0	0	0	0	0	0	0
Traductor Público Nacional de Italiano	0	0	0	0	0	0	0	0	0	0	0	0	0
Profesor de Lengua Italiana	0	0	0	0	0	0	0	0	0	0	0	0	0
Licenciado en Lengua y Literatura Alemana	0	0	0	0	0	0	0	0	0	0	0	0	0
Traductor Público Nacional de Alemán	2	0	0	0	0	0	0	2	0	0	0	0	0
Profesor de Lengua Alemana	0	0	0	0	0	0	0	0	0	0	0	0	0
Profesor de Portugués	0	0	0	0	0	0	0	0	0	0	0	0	0

* Carreras de Pregrado

CUADRO C.6.2: EGRESADOS POR AÑO DE INGRESO A LA CARRERA SEGÚN ÁREA DE ESTUDIO Y DEPENDENCIA - MUJERES - Año 2018

ÁREA, DEPENDENCIA Y TÍTULO	TOTAL	AÑO DE INGRESO											
		2007 y antes	2008	2009	2010	2011	2012	2013	2014	2015	2016	2017	2018
TOTAL UNIVERSIDAD	4.172	585	174	284	371	509	782	614	254	367	204	26	2
<i>Porcentaje (%)</i>	<i>100</i>	<i>14,0</i>	<i>4,2</i>	<i>6,8</i>	<i>8,9</i>	<i>12,2</i>	<i>18,7</i>	<i>14,7</i>	<i>6,1</i>	<i>8,8</i>	<i>4,9</i>	<i>0,6</i>	<i>0,1</i>
ÁREA CIENCIAS NATURALES, BÁSICAS Y APLICADAS	338	17	15	23	31	45	68	43	31	45	19	1	0
CIENCIAS EXACTAS, FÍSICAS Y NATURALES	142	11	11	14	16	24	35	26	4	0	0	1	0
Ingeniero Civil	21	3	1	2	5	4	2	4	0	0	0	0	0
Ingeniero Mecánico Electricista	0	0	0	0	0	0	0	0	0	0	0	0	0
Ingeniero Mecánico	0	0	0	0	0	0	0	0	0	0	0	0	0
Ingeniero Ambiental	1	0	0	0	0	0	0	0	1	0	0	0	0
Ingeniero Biomédico	17	0	1	0	0	1	7	6	1	0	0	1	0
Ingeniero Aeronáutico	1	1	0	0	0	0	0	0	0	0	0	0	0
Ingeniero Agrimensor	6	0	0	0	0	0	3	2	1	0	0	0	0
Ingeniero Químico	26	1	2	4	3	7	4	4	1	0	0	0	0
Ingeniero Industrial	6	0	1	0	0	1	2	2	0	0	0	0	0
Ciencias Geológicas	7	0	1	1	0	1	4	0	0	0	0	0	0
Ciencias Biológicas	40	4	3	6	5	8	10	4	0	0	0	0	0
Profesor de Ciencias Biológicas	14	2	1	1	3	2	3	2	0	0	0	0	0
Ingeniero Electrónico	1	0	0	0	0	0	0	1	0	0	0	0	0
Ingeniero en Computación	2	0	1	0	0	0	0	1	0	0	0	0	0
Tec. Mecánico Electricista*	0	0	0	0	0	0	0	0	0	0	0	0	0
CIENCIAS QUÍMICAS	126	1	0	6	8	10	21	3	23	39	15	0	0
Licenciado en Química	11	0	0	0	1	1	3	0	1	4	1	0	0
Licenciado en Química Farmacéutica	50	1	0	4	4	3	12	1	1	15	9	0	0
Farmacéutico	0	0	0	0	0	0	0	0	0	0	0	0	0
Bioquímico	65	0	0	2	3	6	6	2	21	20	5	0	0
Licenciado en Bioquímica Clínica	0	0	0	0	0	0	0	0	0	0	0	0	0
MATEMÁTICA, ASTRONOMÍA, FÍSICA Y COMPUTACIÓN	24	2	1	1	1	1	3	6	1	5	3	0	0
Licenciado en Matemática	2	0	0	0	0	0	0	2	0	0	0	0	0
Profesor en Matemática	14	0	0	0	1	1	2	2	1	5	2	0	0
Licenciado en Astronomía	2	1	0	1	0	0	0	0	0	0	0	0	0
Licenciado en Física	4	0	0	0	0	0	1	2	0	0	1	0	0
Profesor de Física	0	0	0	0	0	0	0	0	0	0	0	0	0
Licenciado en Ciencias de la Computación	2	1	1	0	0	0	0	0	0	0	0	0	0
CIENCIAS AGROPECUARIAS	46	3	3	2	6	10	9	8	3	1	1	0	0
Ingeniero Agrónomo	40	3	3	2	6	10	9	7	0	0	0	0	0
Téc. Univeritario en Jardinería y Floricultura*	6	0	0	0	0	0	0	1	3	1	1	0	0

* Carreras de Pregrado

Continúa

CUADRO C.6.2 (CONTINUACIÓN)

ÁREA, DEPENDENCIA Y TÍTULO	TOTAL	AÑO DE INGRESO											
		2007 y antes	2008	2009	2010	2011	2012	2013	2014	2015	2016	2017	2018
ÁREA CIENCIAS SOCIALES	1.761	283	67	111	169	212	286	246	62	155	149	19	2
DERECHO	519	112	26	37	50	48	86	93	10	7	37	11	2
Abogado	453	112	26	37	50	48	86	89	5	0	0	0	0
Prof. en Ciencias Jurídicas	32	0	0	0	0	0	0	0	0	0	32	0	0
Notariado	34	0	0	0	0	0	0	4	5	7	5	11	2
CIENCIAS SOCIALES	157	23	4	2	11	9	10	21	3	74	0	0	0
Licenciado en Trabajo Social	157	23	4	2	11	9	10	21	3	74	0	0	0
CIENCIAS DE LA COMUNICACIÓN	172	30	6	15	13	18	27	20	3	14	19	7	0
Licenciado en Comunicación Social	115	28	4	15	12	16	26	14	0	0	0	0	0
Prof. en Comunicación Social	16	0	0	0	0	0	0	0	0	2	7	7	0
Tec. en Relaciones Públicas*	15	0	1	0	0	2	1	1	0	3	7	0	0
Tec. en Comunicación y Turismo*	11	1	0	0	1	0	0	3	0	2	4	0	0
Tec. en Periodismo Deportivo*	6	0	0	0	0	0	0	1	1	3	1	0	0
Tec. en Produc. y Realiz. en Med. Masivos*	9	1	1	0	0	0	0	1	2	4	0	0	0
CIENCIAS ECONÓMICAS	333	73	13	25	36	43	45	61	31	1	5	0	0
Contador Público	263	61	12	19	27	36	36	46	25	1	0	0	0
Licenciado en Economía	13	1	0	0	2	2	4	3	1	0	0	0	0
Licenciado en Administración	41	10	1	2	7	5	5	8	3	0	0	0	0
Prof. de Enseñanza Media y Sup. en Cs. Económicas	8	1	0	0	0	0	0	0	2	0	5	0	0
Tec. en Gestión Universitaria*	8	0	0	4	0	0	0	4	0	0	0	0	0
ARQUITECTURA, URBANISMO Y DISEÑO	405	40	16	32	59	91	117	48	1	0	0	1	0
Arquitecto	343	37	15	28	51	76	98	37	0	0	0	1	0
Diseñador Industrial	62	3	1	4	8	15	19	11	1	0	0	0	0
ESC. SUP DE COMERCIO MANUEL BELGRANO	95	0	1	0	0	3	1	1	12	42	35	0	0
Analista Universitario de Sistemas Informáticos*	6	0	0	0	0	2	0	0	2	2	0	0	0
Téc. Sup. Universitario en Admin. de Coop. y Mutuales*	3	0	0	0	0	0	0	0	2	1	0	0	0
Téc. Sup. Universitario en Gestión Financiera*	28	0	0	0	0	1	1	0	5	10	11	0	0
Téc. Sup. Universitario en Recursos Humanos*	49	0	1	0	0	0	0	1	2	22	23	0	0
Téc. Sup. Universitario en Comercialización*	9	0	0	0	0	0	0	0	1	7	1	0	0
COLEGIO NACIONAL DE MONSERRAT	80	5	1	0	0	0	0	2	2	17	53	0	0
Comunicador Visual*	13	0	0	0	0	0	0	0	0	1	12	0	0
Martillero y Corredor Público*	31	2	1	0	0	0	0	1	1	7	19	0	0
Técnico Superior en Bromatología*	36	3	0	0	0	0	0	1	1	9	22	0	0
ÁREA CIENCIAS DE LA SALUD	1.665	199	69	120	138	209	383	265	122	141	19	0	0
CIENCIAS MÉDICAS	923	86	37	47	49	80	216	166	99	128	15	0	0
Médico Cirujano	345	36	19	24	36	37	124	69	0	0	0	0	0
Técnico en Laboratorio Clínico e Histopatológico	22	0	0	0	0	0	0	3	7	12	0	0	0
Licenciado en Kinesiología y Fisioterapia	168	10	6	5	3	15	31	44	54	0	0	0	0
Licenciado en Fonoaudiología	77	16	2	9	8	10	17	13	2	0	0	0	0
Licenciado en Producción de Bio-imágenes	106	4	0	1	0	2	8	11	29	51	0	0	0
Licenciado en Enfermería	138	13	6	3	0	2	18	14	2	65	15	0	0
Licenciado en Nutrición	67	7	4	5	2	14	18	12	5	0	0	0	0
ODONTOLOGÍA	211	20	4	16	22	42	39	56	12	0	0	0	0
Odontólogo	211	20	4	16	22	42	39	56	12	0	0	0	0
PSICOLOGÍA	531	93	28	57	67	87	128	43	11	13	4	0	0
Licenciado en Psicología	463	81	27	56	62	83	118	33	3	0	0	0	0
Profesor en Psicología	68	12	1	1	5	4	10	10	8	13	4	0	0

* Carreras de Pregrado

Continúa

CUADRO C.6.2 (CONTINUACIÓN)

ÁREA, DEPENDENCIA Y TÍTULO	TOTAL	AÑO DE INGRESO											
		2007 y antes	2008	2009	2010	2011	2012	2013	2014	2015	2016	2017	2018
ÁREA CIENCIAS HUMANAS	408	86	23	30	33	43	45	60	39	26	17	6	0
FILOSOFÍA Y HUMANIDADES	202	44	10	12	22	20	16	23	22	17	11	5	0
Licenciado en Filosofía	4	1	0	0	2	1	0	0	0	0	0	0	0
Profesor en Filosofía	7	1	0	0	0	0	0	3	1	1	1	0	0
Lic. en Letras Clásicas	2	1	0	1	0	0	0	0	0	0	0	0	0
Profesor en Letras Clásicas	0	0	0	0	0	0	0	0	0	0	0	0	0
Licenciado en Letras Modernas	37	18	3	5	4	3	2	2	0	0	0	0	0
Téc. Instrumental de Corrector Literario*	34	1	2	1	1	3	3	4	5	5	6	3	0
Profesor en Letras Modernas	18	3	1	0	2	0	3	3	2	4	0	0	0
Licenciado en Historia	10	6	1	1	1	0	0	0	1	0	0	0	0
Licenciado en Antropología	16	0	0	0	5	5	1	4	1	0	0	0	0
Profesor en Historia	17	5	1	2	2	2	2	2	0	0	0	1	0
Licenciado en Ciencias de la Educación	11	2	0	1	0	1	2	1	4	0	0	0	0
Profesor en Ciencias de la Educación	15	1	0	0	2	2	0	1	4	2	2	1	0
Bibliotecología*	14	1	0	1	1	0	1	1	2	5	2	0	0
Lic. en Bibliotecología y Documentación	4	2	0	0	0	1	0	1	0	0	0	0	0
Licenciado en Archivología	5	2	1	0	0	0	0	0	2	0	0	0	0
Licenciado en Geografía	8	0	1	0	2	2	2	1	0	0	0	0	0
ARTES	80	19	4	3	0	8	5	13	14	7	6	1	0
Profesor en Perfeccionamiento Instrumental	1	0	0	0	0	0	1	0	0	0	0	0	0
Licenciado en Perfeccionamiento Instrumental	3	2	0	1	0	0	0	0	0	0	0	0	0
Profesor en Composición Musical	1	0	0	1	0	0	0	0	0	0	0	0	0
Licenciado en Composición Musical	0	0	0	0	0	0	0	0	0	0	0	0	0
Profesor en Educación Musical	4	0	0	1	0	0	1	1	1	1	0	0	0
Licenciado en Pintura	9	2	0	0	0	1	1	3	1	1	0	0	0
Licenciado en Escultura	5	1	0	0	0	1	0	0	2	0	0	1	0
Profesor Superior de Educación en Artes Plásticas	6	1	0	0	0	0	0	0	3	0	2	0	0
Licenciado en Grabado	13	4	0	0	0	2	1	4	2	0	0	0	0
Licenciado en Teatro	21	1	0	0	0	1	0	5	5	5	4	0	0
Licenciado en Cine y T.V.	17	8	4	0	0	3	2	0	0	0	0	0	0
LENGUAS	126	23	9	15	11	15	24	24	3	2	0	0	0
Licenciado en Lengua y Literatura Castellana	1	1	0	0	0	0	0	0	0	0	0	0	0
Profesor en Español Lengua Materna y Lengua Extranjera	7	0	1	2	0	0	0	1	2	1	0	0	0
Licenciado en Español Lengua Materna y Lengua Extranjer	3	1	0	0	0	1	0	1	0	0	0	0	0
Licenciado en Lengua y Literatura Inglesas	4	1	0	1	0	0	1	0	0	1	0	0	0
Traductor Público Nacional de Inglés	70	11	2	9	7	11	17	13	0	0	0	0	0
Profesor de Lengua Inglesa	24	6	5	0	2	2	5	4	0	0	0	0	0
Licenciado en Lengua y Literatura Francesas	0	0	0	0	0	0	0	0	0	0	0	0	0
Traductor Público Nacional de Francés	3	1	1	0	0	0	0	1	0	0	0	0	0
Profesor de Lengua Francesa	0	0	0	0	0	0	0	0	0	0	0	0	0
Licenciado en Lengua y Literatura Italianas	1	0	0	1	0	0	0	0	0	0	0	0	0
Traductor Público Nacional de Italiano	8	2	0	1	0	1	1	3	0	0	0	0	0
Profesor de Lengua Italiana	2	0	0	1	1	0	0	0	0	0	0	0	0
Licenciado en Lengua y Literatura Alemana	0	0	0	0	0	0	0	0	0	0	0	0	0
Traductor Público Nacional de Alemán	2	0	0	0	0	0	0	1	1	0	0	0	0
Profesor de Lengua Alemana	0	0	0	0	0	0	0	0	0	0	0	0	0
Profesor de Portugués	1	0	0	0	1	0	0	0	0	0	0	0	0

* Carreras de Pregrado

CUADRO C.7: EGRESADOS POR PROMEDIO GENERAL EN LA CARRERA SEGÚN ÁREA DE ESTUDIO Y DEPENDENCIA - AMBOS SEXOS - Año 2018

ÁREA Y DEPENDENCIA	TOTAL	PROMEDIO CON APLAZOS									
		2 a menos de 3	3 a menos de 4	4 a menos de 5	5 a menos de 6	6 a menos de 7	7 a menos de 8	8 a menos de 9	9 a menos de 10	10	Sin datos
TOTAL UNIVERSIDAD	6.278	1	63	349	981	1.491	1.583	924	212	2	672
<i>Porcentaje (%)</i>	<i>100</i>	<i>0,0</i>	<i>1,0</i>	<i>5,6</i>	<i>15,6</i>	<i>23,7</i>	<i>25,2</i>	<i>14,7</i>	<i>3,4</i>	<i>0,0</i>	<i>10,8</i>
ÁREA CIENCIAS NATURALES, BÁSICAS Y APLICADAS	786	0	4	36	143	216	232	122	32	1	0
CIENCIAS EXACTAS, FÍSICAS Y NATURALES	405	0	0	11	49	118	135	77	15	0	0
CIENCIAS QUÍMICAS	167	0	2	10	36	39	54	19	7	0	0
MATEMÁTICA, ASTRONOMÍA, FÍSICA Y COMPUTACIÓN	53	0	0	4	8	10	7	14	9	1	0
CIENCIAS AGROPECUARIAS	161	0	2	11	50	49	36	12	1	0	0
ÁREA CIENCIAS SOCIALES	2.731	1	42	191	445	574	561	343	73	0	501
DERECHO	808	0	0	20	100	162	158	93	29	0	246
CIENCIAS SOCIALES	171	0	0	6	40	59	50	15	1	0	0
CIENCIAS DE LA COMUNICACIÓN	257	0	2	5	28	78	73	53	18	0	0
CIENCIAS ECONÓMICAS	588	1	35	95	86	51	42	21	2	0	255
ARQUITECTURA, URBANISMO Y DISEÑO	654	0	5	63	176	183	149	75	3	0	0
ESC. SUP. DE COMERCIO MANUEL BELGRANO	138	0	0	1	8	24	54	42	9	0	0
COLEGIO NACIONAL DE MONSERRAT	115	0	0	1	7	17	35	44	11	0	0
ÁREA CIENCIAS DE LA SALUD	2.213	0	10	103	354	620	671	319	23	0	113
CIENCIAS MÉDICAS	1.300	0	6	54	197	373	428	227	15	0	0
<i>Medicina</i>	540	0	2	13	55	123	179	156	12	0	0
<i>Tecnología Médica</i>	172	0	3	9	37	70	43	9	1	0	0
<i>Kinesiología y Fisioterapia</i>	274	0	0	19	59	77	94	25	0	0	0
<i>Fonoaudiología</i>	81	0	0	1	4	17	36	22	1	0	0
<i>Enfermería</i>	161	0	1	2	29	65	54	10	0	0	0
<i>Nutrición</i>	72	0	0	10	13	21	22	5	1	0	0
ODONTOLOGÍA	291	0	4	34	64	75	86	26	2	0	0
PSICOLOGÍA	622	0	0	15	93	172	157	66	6	0	113

continúa

CUADRO C.7 (CONTINUACIÓN)

ÁREA Y DEPENDENCIA	TOTAL	PROMEDIO CON APLAZOS									
		2 a menos de 3	3 a menos de 4	4 a menos de 5	5 a menos de 6	6 a menos de 7	7 a menos de 8	8 a menos de 9	9 a menos de 10	10	Sin datos
ÁREA CIENCIAS HUMANAS	548	0	7	19	39	81	119	140	84	1	58
FILOSOFÍA Y HUMANIDADES	289	0	0	0	4	18	50	83	75	1	58
<i>Filosofía</i>	29	0	0	0	1	1	4	5	14	0	4
<i>Letras</i>	106	0	0	0	1	2	23	35	25	1	19
<i>Historia</i>	61	0	0	0	2	9	11	18	6	0	15
<i>Antropología</i>	25	0	0	0	0	0	0	4	11	0	10
<i>Ciencias de la Educación</i>	33	0	0	0	0	2	4	11	8	0	8
<i>Bibliotecología</i>	19	0	0	0	0	2	2	9	6	0	0
<i>Archivero</i>	5	0	0	0	0	1	3	0	1	0	0
<i>Geografía</i>	11	0	0	0	0	1	3	1	4	0	2
ARTES	116	0	0	1	0	22	46	41	6	0	0
<i>Música</i>	23	0	0	0	0	4	7	11	1	0	0
<i>Plástica</i>	34	0	0	0	0	7	19	4	4	0	0
<i>Teatro</i>	29	0	0	0	0	1	6	21	1	0	0
<i>Cine</i>	30	0	0	1	0	10	14	5	0	0	0
LENGUAS	143	0	7	18	35	41	23	16	3	0	0
<i>Castellano</i>	15	0	0	0	1	3	2	7	2	0	0
<i>Inglés</i>	109	0	7	17	33	33	16	3	0	0	0
<i>Francés</i>	3	0	0	0	1	1	0	1	0	0	0
<i>Italiano</i>	11	0	0	1	0	1	3	5	1	0	0
<i>Alemán</i>	4	0	0	0	0	2	2	0	0	0	0
<i>Portugués</i>	1	0	0	0	0	1	0	0	0	0	0

Escala: Mínimo=0, Máximo=10

CUADRO C.7.1: EGRESADOS POR PROMEDIO GENERAL EN LA CARRERA SEGÚN ÁREA DE ESTUDIO Y DEPENDENCIA - VARONES - Año 2018

ÁREA Y DEPENDENCIA	TOTAL	PROMEDIO CON APLAZOS									
		2 a menos de 3	3 a menos de 4	4 a menos de 5	5 a menos de 6	6 a menos de 7	7 a menos de 8	8 a menos de 9	9 a menos de 10	10	Sin datos
TOTAL UNIVERSIDAD	2.106	0	27	110	369	518	482	293	65	1	241
<i>Porcentaje (%)</i>	<i>100</i>	<i>0,0</i>	<i>1,3</i>	<i>5,2</i>	<i>17,5</i>	<i>24,6</i>	<i>22,9</i>	<i>13,9</i>	<i>3,1</i>	<i>0,0</i>	<i>11,4</i>
ÁREA CIENCIAS NATURALES, BÁSICAS Y APLICADAS	448	0	2	18	89	129	125	71	13	1	0
CIENCIAS EXACTAS, FÍSICAS Y NATURALES	263	0	0	8	37	82	86	45	5	0	0
CIENCIAS QUÍMICAS	41	0	1	0	9	4	16	9	2	0	0
MATEMÁTICA, ASTRONOMÍA, FÍSICA Y COMPUTACIÓN	29	0	0	1	3	5	4	10	5	1	0
CIENCIAS AGROPECUARIAS	115	0	1	9	40	38	19	7	1	0	0
ÁREA CIENCIAS SOCIALES	970	0	18	62	175	216	177	98	19	0	205
DERECHO	289	0	0	6	35	73	54	30	8	0	83
CIENCIAS SOCIALES	14	0	0	0	6	1	4	3	0	0	0
CIENCIAS DE LA COMUNICACIÓN	85	0	2	0	8	31	25	16	3	0	0
CIENCIAS ECONÓMICAS	255	0	13	32	39	26	14	7	2	0	122
ARQUITECTURA, URBANISMO Y DISEÑO	249	0	3	23	79	71	47	26	0	0	0
ESC. SUP. DE COMERCIO MANUEL BELGRANO	43	0	0	1	3	8	20	8	3	0	0
COLEGIO NACIONAL DE MONSERRAT	35	0	0	0	5	6	13	8	3	0	0
ÁREA CIENCIAS DE LA SALUD	548	0	6	27	97	152	155	85	7	0	19
CIENCIAS MÉDICAS	377	0	3	17	64	110	109	69	5	0	0
<i>Medicina</i>	195	0	1	4	28	54	52	52	4	0	0
<i>Tecnología Médica</i>	44	0	2	5	10	20	4	3	0	0	0
<i>Kinesiología y Fisioterapia</i>	106	0	0	7	21	26	42	10	0	0	0
<i>Fonoaudiología</i>	4	0	0	0	0	0	1	3	0	0	0
<i>Enfermería</i>	23	0	0	0	5	8	9	1	0	0	0
<i>Nutrición</i>	5	0	0	1	0	2	1	0	1	0	0
ODONTOLOGÍA	80	0	3	10	16	18	23	9	1	0	0
PSICOLOGÍA	91	0	0	0	17	24	23	7	1	0	19

continúa

CUADRO C.7.1 (CONTINUACIÓN)

ÁREA Y DEPENDENCIA	TOTAL	PROMEDIO CON APLAZOS									
		2 a menos de 3	3 a menos de 4	4 a menos de 5	5 a menos de 6	6 a menos de 7	7 a menos de 8	8 a menos de 9	9 a menos de 10	10	Sin datos
ÁREA CIENCIAS HUMANAS	140	0	1	3	8	21	25	39	26	0	17
FILOSOFÍA Y HUMANIDADES	87	0	0	0	3	9	14	21	23	0	17
<i>Filosofía</i>	18	0	0	0	1	1	3	3	8	0	2
<i>Letras</i>	15	0	0	0	0	1	3	5	5	0	1
<i>Historia</i>	34	0	0	0	2	6	6	11	3	0	6
<i>Antropología</i>	9	0	0	0	0	0	0	0	4	0	5
<i>Ciencias de la Educación</i>	7	0	0	0	0	1	0	1	3	0	2
<i>Bibliotecología</i>	1	0	0	0	0	0	0	1	0	0	0
<i>Archivero</i>	0	0	0	0	0	0	0	0	0	0	0
<i>Geografía</i>	3	0	0	0	0	0	2	0	0	0	1
ARTES	36	0	0	1	0	7	10	16	2	0	0
<i>Música</i>	14	0	0	0	0	3	4	6	1	0	0
<i>Plástica</i>	1	0	0	0	0	1	0	0	0	0	0
<i>Teatro</i>	8	0	0	0	0	0	0	7	1	0	0
<i>Cine</i>	13	0	0	1	0	3	6	3	0	0	0
LENGUAS	17	0	1	2	5	5	1	2	1	0	0
<i>Castellano</i>	4	0	0	0	0	1	0	2	1	0	0
<i>Inglés</i>	11	0	1	2	5	3	0	0	0	0	0
<i>Francés</i>	0	0	0	0	0	0	0	0	0	0	0
<i>Italiano</i>	0	0	0	0	0	0	0	0	0	0	0
<i>Alemán</i>	2	0	0	0	0	1	1	0	0	0	0
<i>Portugués</i>	0	0	0	0	0	0	0	0	0	0	0

Escala: Mínimo=0, Máximo=10

CUADRO C.7.2: EGRESADOS POR PROMEDIO GENERAL EN LA CARRERA SEGÚN ÁREA DE ESTUDIO Y DEPENDENCIA - MUJERES - Año 2018

ÁREA Y DEPENDENCIA	TOTAL	PROMEDIO CON APLAZOS									
		2 a menos de 3	3 a menos de 4	4 a menos de 5	5 a menos de 6	6 a menos de 7	7 a menos de 8	8 a menos de 9	9 a menos de 10	10	Sin datos
TOTAL UNIVERSIDAD	4.172	1	36	239	612	973	1.101	631	147	1	431
<i>Porcentaje (%)</i>	<i>100</i>	<i>0,0</i>	<i>0,9</i>	<i>5,7</i>	<i>14,7</i>	<i>23,3</i>	<i>26,4</i>	<i>15,1</i>	<i>3,5</i>	<i>0,0</i>	<i>10,3</i>
ÁREA CIENCIAS NATURALES, BÁSICAS Y APLICADAS	338	0	2	18	54	87	107	51	19	0	0
CS. EXACTAS, FÍSICAS Y NATURALES	142	0	0	3	12	36	49	32	10	0	0
CIENCIAS QUÍMICAS	126	0	1	10	27	35	38	10	5	0	0
MATEMÁTICA, ASTRONOMÍA, FÍSICA Y COMPUTACIÓN	24	0	0	3	5	5	3	4	4	0	0
CIENCIAS AGROPECUARIAS	46	0	1	2	10	11	17	5	0	0	0
ÁREA CIENCIAS SOCIALES	1.761	1	24	129	270	358	384	245	54	0	296
DERECHO	519	0	0	14	65	89	104	63	21	0	163
CIENCIAS SOCIALES	157	0	0	6	34	58	46	12	1	0	0
CIENCIAS DE LA COMUNICACIÓN	172	0	0	5	20	47	48	37	15	0	0
CIENCIAS ECONÓMICAS	333	1	22	63	47	25	28	14	0	0	133
ARQUITECTURA, URBANISMO Y DISEÑO	405	0	2	40	97	112	102	49	3	0	0
ESC. SUP. DE COMERCIO MANUEL BELGRANO	95	0	0	0	5	16	34	34	6	0	0
COLEGIO NACIONAL DE MONSERRAT	80	0	0	1	2	11	22	36	8	0	0
ÁREA CIENCIAS DE LA SALUD	1.665	0	4	76	257	468	516	234	16	0	94
CIENCIAS MÉDICAS	923	0	3	37	133	263	319	158	10	0	0
<i>Medicina</i>	345	0	1	9	27	69	127	104	8	0	0
<i>Tecnología Médica</i>	128	0	1	4	27	50	39	6	1	0	0
<i>Kinesiología y Fisioterapia</i>	168	0	0	12	38	51	52	15	0	0	0
<i>Fonoaudiología</i>	77	0	0	1	4	17	35	19	1	0	0
<i>Enfermería</i>	138	0	1	2	24	57	45	9	0	0	0
<i>Nutrición</i>	67	0	0	9	13	19	21	5	0	0	0
ODONTOLOGÍA	211	0	1	24	48	57	63	17	1	0	0
PSICOLOGÍA	531	0	0	15	76	148	134	59	5	0	94

continúa

CUADRO C.7.2 (CONTINUACIÓN)

ÁREA Y DEPENDENCIA	TOTAL	PROMEDIO CON APLAZOS									
		2 a menos de 3	3 a menos de 4	4 a menos de 5	5 a menos de 6	6 a menos de 7	7 a menos de 8	8 a menos de 9	9 a menos de 10	10	Sin datos
ÁREA CIENCIAS HUMANAS	408	0	6	16	31	60	94	101	58	1	41
FILOSOFÍA Y HUMANIDADES	202	0	0	0	1	9	36	62	52	1	41
<i>Filosofía</i>	11	0	0	0	0	0	1	2	6	0	2
<i>Letras</i>	91	0	0	0	1	1	20	30	20	1	18
<i>Historia</i>	27	0	0	0	0	3	5	7	3	0	9
<i>Antropología</i>	16	0	0	0	0	0	0	4	7	0	5
<i>Ciencias de la Educación</i>	26	0	0	0	0	1	4	10	5	0	6
<i>Bibliotecología</i>	18	0	0	0	0	2	2	8	6	0	0
<i>Archivero</i>	5	0	0	0	0	1	3	0	1	0	0
<i>Geografía</i>	8	0	0	0	0	1	1	1	4	0	1
ARTES	80	0	0	0	0	15	36	25	4	0	0
<i>Música</i>	9	0	0	0	0	1	3	5	0	0	0
<i>Plástica</i>	33	0	0	0	0	6	19	4	4	0	0
<i>Teatro</i>	21	0	0	0	0	1	6	14	0	0	0
<i>Cine</i>	17	0	0	0	0	7	8	2	0	0	0
LENGUAS	126	0	6	16	30	36	22	14	2	0	0
<i>Castellano</i>	11	0	0	0	1	2	2	5	1	0	0
<i>Inglés</i>	98	0	6	15	28	30	16	3	0	0	0
<i>Francés</i>	3	0	0	0	1	1	0	1	0	0	0
<i>Italiano</i>	11	0	0	1	0	1	3	5	1	0	0
<i>Alemán</i>	2	0	0	0	0	1	1	0	0	0	0
<i>Portugués</i>	1	0	0	0	0	1	0	0	0	0	0

Escala: Mínimo=0, Máximo=10

CUADRO C.8: EVALUACIÓN DE LA CARRERA POR PARTE DE LOS EGRESADOS - Año 2018

ASPECTOS	TOTAL	Evaluación de la carrera						No contesta	Sin datos
		Excelente	Muy Bueno	Bueno	Regular	Malo	Muy Malo		
Contenidos teóricos	6.278	909	2.305	898	177	19	14	45	1.911
Porcentaje	100	21,1	53,3	20,8	4,1	0,4	0,3		
Experiencias y prácticas	6.278	591	1.610	1.199	632	187	55	93	1.911
Porcentaje	100	13,8	37,7	28,1	14,8	4,4	1,2		
Nivel del cuerpo docente	6.278	885	2.270	912	205	19	27	49	1.911
Porcentaje	100	20,6	52,6	21,1	4,7	0,4	0,6		
Funcionamiento administrativo	6.278	563	1.604	1.409	539	134	69	49	1.911
Porcentaje	100	13,0	37,1	32,6	12,5	3,1	1,7		
Evaluación General	6.278	0	642	2.465	1.088	156	16	0	1.911
Porcentaje	100	0,0	14,7	56,4	24,9	3,6	0,4		

CUADRO C.9: EGRESADOS POR EXPECTATIVAS DE TRABAJO SEGÚN ÁREA DE ESTUDIO Y DEPENDENCIA - Año 2018

ÁREA Y DEPENDENCIA	TOTAL	EXPECTATIVAS DE TRABAJO (%)					Sin datos
		Muchas	Suficientes	Escasas	Nulas	No Contesta	
TOTAL UNIVERSIDAD <i>Porcentaje (%)</i>	6.278 100	12,6	32,7	15,7	0,4	8,2	30,4
ÁREA CIENCIAS NATURALES, BÁSICAS Y APLICADAS	786	22,5	44,8	19,0	0,4	9,3	4,1
CIENCIAS EXACTAS, FÍSICAS Y NATURALES	405	24,9	49,4	19,0	0,2	6,4	0,0
CIENCIAS QUÍMICAS	167	16,2	49,1	19,8	0,6	14,4	0,0
MATEMÁTICA, ASTRONOMÍA, FÍSICA Y COMPUTACIÓN	53	37,7	32,1	22,6	0,0	7,5	0,0
CIENCIAS AGROPECUARIAS	161	18,0	32,9	16,8	0,6	11,8	19,9
ÁREA CIENCIAS SOCIALES	2.731	12,4	31,3	16,7	0,3	7,2	32,0
DERECHO	808	8,9	23,0	11,1	0,2	6,6	50,1
CIENCIAS SOCIALES	171	11,1	15,2	30,4	2,3	6,4	34,5
CIENCIAS DE LA COMUNICACIÓN	257	6,2	27,6	26,8	0,0	5,8	33,5
CIENCIAS ECONOMICAS	588	15,0	33,5	4,4	0,0	3,7	43,4
ARQUITECTURA, URBANISMO Y DISEÑO	654	16,4	44,8	27,2	0,3	11,3	0,0
ESC. SUP. DE COMERCIO MANUEL BELGRANO	138	13,0	29,7	17,4	0,7	4,3	34,8
COLEGIO NACIONAL DE MONSERRAT	115	17,4	35,7	14,8	0,0	13,9	18,3
ÁREA CIENCIAS MÉDICAS	2.213	9,8	30,7	12,7	0,6	9,0	37,2
CIENCIAS MÉDICAS	1.300	10,9	28,1	7,3	0,4	5,0	48,3
<i>Medicina</i>	540	8,1	22,2	1,9	0,0	3,9	63,9
<i>Tecnología Médica</i>	172	1,7	20,9	29,7	2,3	11,0	34,3
<i>Kinesiología y Fisioterapia</i>	274	15,0	37,6	6,6	0,0	8,0	32,8
<i>Fonoaudiología</i>	81	32,1	45,7	2,5	1,2	3,7	14,8
<i>Enfermería</i>	161	16,1	37,3	0,6	0,0	0,0	46,0
<i>Nutrición</i>	72	2,8	12,5	18,1	0,0	0,0	66,7
ODONTOLOGÍA	291	7,2	40,5	25,4	2,1	13,7	11,0
PSICOLOGÍA	622	8,5	31,5	18,0	0,3	15,3	26,4

continúa

CUADRO C.9: (CONTINUACIÓN)

ÁREA Y DEPENDENCIA	TOTAL	EXPECTATIVAS DE TRABAJO (%)					Sin datos
		Muchas	Suficientes	Escasas	Nulas	No Contesta	
ÁREA CIENCIAS HUMANAS	548	10,8	30,3	17,7	0,0	8,2	33,0
FILOSOFÍA Y HUMANIDADES	289	6,6	31,1	17,6	0,0	9,0	35,6
<i>Filosofía</i>	29	6,9	34,5	17,2	0,0	13,8	27,6
<i>Letras</i>	106	6,6	37,7	14,2	0,0	9,4	32,1
<i>Historia</i>	61	0,0	23,0	18,0	0,0	11,5	47,5
<i>Antropología</i>	25	8,0	4,0	40,0	0,0	0,0	48,0
<i>Cs. de la Educación</i>	33	15,2	33,3	9,1	0,0	15,2	27,3
<i>Biblotecología</i>	19	10,5	52,6	0,0	0,0	0,0	36,8
<i>Archivero</i>	5	20,0	20,0	40,0	0,0	0,0	20,0
<i>Geografía</i>	11	0,0	27,3	45,5	0,0	0,0	27,3
ARTES	116	4,3	19,0	35,3	0,0	6,9	34,5
<i>Música</i>	23	13,0	13,0	26,1	0,0	8,7	39,1
<i>Plástica</i>	34	2,9	14,7	29,4	0,0	5,9	47,1
<i>Teatro</i>	29	3,4	37,9	41,4	0,0	3,4	13,8
<i>Cine y T.V.</i>	30	0,0	10,0	43,3	0,0	10,0	36,7
LENGUAS	143	24,5	37,8	3,5	0,0	7,7	26,6
<i>Castellano</i>	15	40,0	26,7	0,0	0,0	13,3	20,0
<i>Inglés</i>	109	23,9	38,5	2,8	0,0	4,6	30,3
<i>Francés</i>	3	0,0	33,3	0,0	0,0	66,7	0,0
<i>Italiano</i>	11	18,2	45,5	9,1	0,0	9,1	18,2
<i>Alemán</i>	4	25,0	50,0	25,0	0,0	0,0	0,0
<i>Portugués</i>	1	0,0	0,0	0,0	0,0	100,0	0,0

CUADRO C.10: EGRESADOS POR LUGAR DONDE PROYECTA RADICARSE SEGÚN ÁREA DE ESTUDIO Y DEPENDENCIA - Año 2018

ÁREA Y DEPENDENCIA	TOTAL	PROYECTA RADICARSE EN. . .					Ns/nc
		Córdoba			Otras Provincias	Extranjero	
		Total	Capital	Interior			
TOTAL UNIVERSIDAD	6.278	2.786	2.408	378	468	35	2.989
<i>Porcentaje (%)</i>	<i>100</i>	<i>44,4</i>			<i>7,5</i>	<i>0,6</i>	<i>47,6</i>
ÁREA CIENCIAS NATURALES, BÁSICAS Y APLICADAS	786	452	391	61	70	10	254
CIENCIAS EXACTAS, FÍSICAS Y NATURALES	405	261	239	22	33	9	102
CIENCIAS QUÍMICAS	167	87	81	6	24	1	55
MATEMÁTICA, ASTRONOMÍA, FÍSICA Y COMPUTACIÓN	53	37	35	2	1	0	15
CIENCIAS AGROPECUARIAS	161	67	36	31	12	0	82
ÁREA CIENCIAS SOCIALES	2.731	1.267	1.093	174	195	9	1.260
DERECHO	808	312	251	61	34	2	460
CIENCIAS SOCIALES	171	31	44	-13	62	0	78
CIENCIAS DE LA COMUNICACIÓN	257	103	94	9	10	2	142
CIENCIAS ECONÓMICAS	588	280	223	57	24	1	283
ARQUITECTURA, URBANISMO Y DISEÑO	654	416	369	47	63	3	172
ESC. SUP. DE COMERCIO MANUEL BELGRANO	138	66	61	5	1	1	70
COLEGIO NACIONAL DE MONSERRAT	115	59	51	8	1	0	55
ÁREA CIENCIAS DE LA SALUD	2.213	810	701	109	171	11	1.221
CIENCIAS MÉDICAS	1.300	348	311	37	64	6	882
<i>Medicina</i>	540	116	110	6	20	1	403
<i>Tecnología Médica</i>	172	62	56	6	12	3	95
<i>Kinesiología y Fisioterapia</i>	274	107	89	18	16	2	149
<i>Fonoaudiología</i>	81	40	35	5	10	0	31
<i>Enfermería</i>	161	8	8	0	0	0	153
<i>Nutrición</i>	72	15	13	2	6	0	51
ODONTOLOGÍA	291	116	107	9	53	1	121
PSICOLOGÍA	622	346	283	63	54	4	218

continúa

CUADRO C.10 (CONTINUACIÓN)

ÁREA Y DEPENDENCIA	TOTAL	PROYECTA RADICARSE EN. . .					Ns/nc
		Córdoba			Otras Provincias	Extranjero	
		Total	Capital	Interior			
ÁREA CIENCIAS HUMANAS	548	257	223	34	32	5	254
FILOSOFÍA Y HUMANIDADES	289	137	110	27	19	3	130
<i>Filosofía</i>	29	11	8	3	4	0	14
<i>Letras</i>	106	54	49	5	7	0	45
<i>Historia</i>	61	26	19	7	2	1	32
<i>Antropología</i>	25	8	8	0	2	1	14
<i>Ciencias de la Educación</i>	33	21	15	6	1	1	10
<i>Bibliotecología</i>	19	10	9	1	1	0	8
<i>Archivero</i>	5	3	1	2	0	0	2
<i>Geografía</i>	11	4	1	3	2	0	5
ARTES	116	47	43	4	4	0	65
<i>Música</i>	23	10	10	0	1	0	12
<i>Plástica</i>	34	12	10	2	0	0	22
<i>Teatro</i>	29	11	10	1	2	0	16
<i>Cine y T.V.</i>	30	14	13	1	1	0	15
LENGUAS	143	73	70	3	9	2	59
<i>Castellano</i>	15	6	6	0	1	0	8
<i>Inglés</i>	109	54	53	1	8	1	46
<i>Francés</i>	3	2	2	0	0	0	1
<i>Italiano</i>	11	8	7	1	0	1	2
<i>Alemán</i>	4	2	1	1	0	0	2
<i>Portugués</i>	1	1	1	0	0	0	0

CUADRO C.11: EGRESADOS POR INTENCIÓN DE CONTINUAR ESTUDIANDO SEGÚN ÁREA DE ESTUDIO Y DEPENDENCIA - Año 2017

ÁREA Y DEPENDENCIA	TOTAL	NO PIENSA CONTINUAR	PIENSA CONTINUAR SUS ESTUDIOS			No sabe	Sin datos
			En la UNC	En otras Univ. Nacionales	En Instituciones privadas del país		
TOTAL UNIVERSIDAD	6.278	194	1.985	288	351	1.549	1.911
<i>Porcentaje (%)</i>	<i>100</i>	<i>3,1</i>	<i>31,6</i>	<i>4,6</i>	<i>5,6</i>	<i>24,7</i>	<i>30,4</i>
ÁREA CIENCIAS NATURALES, BÁSICAS Y APLICADAS	786	58	247	53	34	362	32
CIENCIAS EXACTAS, FÍSICAS Y NATURALES	405	38	113	39	20	195	0
CIENCIAS QUÍMICAS	167	10	68	9	6	74	0
MATEMÁTICA, ASTRONOMÍA, FÍSICA Y COMPUTACIÓN	53	2	23	1	1	26	0
CIENCIAS AGROPECUARIAS	161	8	43	4	7	67	32
ÁREA CIENCIAS SOCIALES	2.731	104	769	135	121	728	874
DERECHO	808	11	221	20	17	134	405
CIENCIAS SOCIALES	171	4	44	25	2	37	59
CIENCIAS DE LA COMUNICACIÓN	257	25	70	17	13	46	86
CIENCIAS ECONOMICAS	588	12	168	13	22	118	255
ARQUITECTURA, URBANISMO Y DISEÑO	654	41	206	42	32	333	0
ESC. SUP. DE COMERCIO MANUEL BELGRANO	138	3	21	9	27	30	48
COLEGIO NACIONAL DE MONSERRAT	115	8	39	9	8	30	21
ÁREA CIENCIAS DE LA SALUD	2.213	20	753	68	185	363	824
CIENCIAS MÉDICAS	1.300	16	337	32	89	198	628
<i>Medicina</i>	540	1	102	17	27	48	345
<i>Tecnología Médica</i>	172	5	87	2	2	17	59
<i>Kinesiología y Fisioterapia</i>	274	2	56	5	41	80	90
<i>Fonoaudiología</i>	81	6	10	3	9	41	12
<i>Enfermería</i>	161	1	77	3	1	5	74
<i>Nutrición</i>	72	1	5	2	9	7	48
ODONTOLOGÍA	291	2	127	12	55	63	32
PSICOLOGÍA	622	2	289	24	41	102	164

continúa

CUADRO C.11 (CONTINUACIÓN)

ÁREA Y DEPENDENCIA	TOTAL	NO PIENSA CONTINUAR	PIENSA CONTINUAR SUS ESTUDIOS			No sabe	Sin datos
			En la UNC	En otras Univ. Nacionales	En Instituciones privadas del país		
ÁREA CIENCIAS HUMANAS	548	12	216	32	11	96	181
FILOSOFÍA Y HUMANIDADES	289	3	134	18	2	29	103
<i>Filosofía</i>	29	1	16	1	0	3	8
<i>Letras</i>	106	0	51	6	1	14	34
<i>Historia</i>	61	0	26	2	0	4	29
<i>Antropología</i>	25	0	9	2	0	2	12
<i>Ciencias de la Educación</i>	33	1	19	1	1	2	9
<i>Bibliotecología</i>	19	1	10	0	0	1	7
<i>Archivero</i>	5	0	2	0	0	2	1
<i>Geografía</i>	11	0	1	6	0	1	3
ARTES	116	6	27	10	8	25	40
<i>Música</i>	23	1	8	0	1	4	9
<i>Plástica</i>	34	1	9	4	2	2	16
<i>Teatro</i>	29	1	5	5	4	10	4
<i>Cine y T.V.</i>	30	3	5	1	1	9	11
LENGUAS	143	3	55	4	1	42	38
<i>Castellano</i>	15	0	9	1	0	2	3
<i>Inglés</i>	109	3	37	3	0	33	33
<i>Francés</i>	3	0	1	0	0	2	0
<i>Italiano</i>	11	0	5	0	1	3	2
<i>Alemán</i>	4	0	2	0	0	2	0
<i>Portugués</i>	1	0	1	0	0	0	0

CUADRO C.12: EGRESADOS POR GRUPO DE CONVIVENCIA SEGÚN ÁREA DE ESTUDIO Y DEPENDENCIA - Año 2018

ÁREA Y DEPENDENCIA	TOTAL	GRUPO DE CONVIVENCIA				Sin datos
		Solo	Con familia propia	Con familia parental	Otra	
TOTAL UNIVERSIDAD	6.408	1.710	2.227	1.079	537	855
<i>Porcentaje (%)</i>	<i>100</i>	<i>26,7</i>	<i>34,8</i>	<i>16,8</i>	<i>8,4</i>	<i>13,3</i>
ÁREA CIENCIAS NATURALES, BÁSICAS Y APLICADAS	762	213	291	110	69	79
CIENCIAS EXACTAS, FÍSICAS Y NATURALES	410	136	139	60	43	32
CIENCIAS QUÍMICAS	118	27	50	18	9	14
MATEMÁTICA, ASTRONOMÍA, FÍSICA Y COMPUTACIÓN	70	14	34	4	9	9
CIENCIAS AGROPECUARIAS	164	36	68	28	8	24
AREA CIENCIAS SOCIALES	2.524	656	929	424	180	335
DERECHO	736	204	259	116	44	113
CIENCIAS SOCIALES	50	10	12	17	7	4
CIENCIAS DE LA COMUNICACIÓN	286	69	100	54	30	33
CIENCIAS ECONÓMICAS	694	158	288	130	43	75
ARQUITECTURA, URBANISMO Y DISEÑO	758	215	270	107	56	110
ÁREA CIENCIAS DE LA SALUD	2.614	703	865	455	226	365
CIENCIAS MÉDICAS	1.614	398	524	301	111	280
<i>Medicina</i>	557	186	194	74	44	59
<i>Tecnología Médica</i>	217	74	74	39	11	19
<i>Kinesiología y Fisioterapia</i>	29	5	9	3	7	5
<i>Fonoaudiología</i>	274	74	96	53	23	28
<i>Enfermería</i>	477	37	133	125	20	162
<i>Nutrición</i>	60	22	18	7	6	7
ODONTOLOGÍA	371	128	142	47	29	25
PSICOLOGÍA	629	177	199	107	86	60
AREA CIENCIAS HUMANAS	508	138	142	90	62	76
FILOSOFÍA Y HUMANIDADES	279	72	73	57	35	42
ARTES	100	27	23	11	14	25
LENGUAS	129	39	46	22	13	9

Datos provenientes de la encuesta Siu-Kolla realizada a recién egresados.

Los egresados de los Colegios Monserrat y Manuel Belgrano no estaban incorporados al sistema de encuesta Siu-Kolla durante el año 2018.

CUADRO C.13: EGRESADOS POR CANTIDAD DE HIJOS SEGÚN ÁREA DE ESTUDIO Y DEPENDENCIA - Año 2018

ÁREA Y DEPENDENCIA	TOTAL	CANTIDAD DE HIJOS			No tiene / No contesta
		Uno	Dos	Tres o más	
TOTAL UNIVERSIDAD	6.408	409	224	114	5.661
Porcentaje (%)	100	6,4	3,5	1,8	88,3
ÁREA CIENCIAS NATURALES, BÁSICAS Y APLICADAS	762	29	13	4	716
CIENCIAS EXACTAS, FÍSICAS Y NATURALES	410	21	7	3	379
CIENCIAS QUÍMICAS	118	1	2	0	115
MATEMÁTICA, ASTRONOMÍA, FÍSICA Y COMPUTACIÓN	70	2	1	0	67
CIENCIAS AGROPECUARIAS	164	5	3	1	155
AREA CIENCIAS SOCIALES	2.524	145	78	38	2.263
DERECHO	736	45	18	11	662
CIENCIAS SOCIALES	50	11	4	0	35
CIENCIAS DE LA COMUNICACIÓN	286	25	12	7	242
CIENCIAS ECONÓMICAS	694	33	32	13	616
ARQUITECTURA, URBANISMO Y DISEÑO	758	31	12	7	708
ÁREA CIENCIAS DE LA SALUD	2.614	200	109	60	2.245
CIENCIAS MÉDICAS	1.614	138	85	40	1.351
<i>Medicina</i>	557	36	11	5	505
<i>Tecnología Médica</i>	217	12	14	1	190
<i>Kinesiología y Fisioterapia</i>	29	2	0	0	27
<i>Fonoaudiología</i>	274	20	10	4	240
<i>Enfermería</i>	477	67	50	30	330
<i>Nutrición</i>	60	1	0	0	59
ODONTOLOGÍA	371	20	4	3	344
PSICOLOGÍA	629	42	20	17	550
AREA CIENCIAS HUMANAS	508	35	24	12	437
FILOSOFÍA Y HUMANIDADES	279	19	15	11	234
ARTES	100	5	3	0	92
LENGUAS	129	11	6	1	111

Datos provenientes de la encuesta Siu-Kolla realizada a recién egresados.

Los egresados de los Colegios Monserrat y Manuel Belgrano no estaban incorporados al sistema de encuesta Siu-Kolla durante el año 2018.

CUADRO C.14: EGRESADOS POR NIVEL DE ESTUDIOS DEL PADRE SEGÚN ÁREA DE ESTUDIO Y DEPENDENCIA - Año 2018

ÁREA Y DEPENDENCIA	TOTAL	ESTUDIOS DEL PADRE								Sin datos
		Primario incompleto / Sin estudios	Primario completo	Secundario incompleto	Secundario completo	Terciario incompleto	Terciario completo	Universitario incompleto	Universitario completo	
TOTAL UNIVERSIDAD	6.408	238	444	746	1.230	90	481	806	1.858	515
Porcentaje (%)	43	3,7	6,9	11,6	19,2	1,4	7,5	12,6	29,0	8,0
ÁREA CIENCIAS NATURALES, BÁSICAS Y APLICADAS	762	21	47	71	170	5	66	92	257	33
CIENCIAS EXACTAS, FÍSICAS Y NATURALES	410	11	19	34	75	3	39	46	166	17
CIENCIAS QUÍMICAS	118	1	10	12	41	2	10	7	29	6
MATEMÁTICA, ASTRONOMÍA, FÍSICA Y COMPUTACIÓN	70	1	3	7	14	0	2	15	23	5
CIENCIAS AGROPECUARIAS	164	8	15	18	40	0	15	24	39	5
AREA CIENCIAS SOCIALES	2.524	67	150	263	497	23	179	354	837	154
DERECHO	736	18	43	72	136	7	40	96	273	51
CIENCIAS SOCIALES	50	7	3	4	8	3	5	10	6	4
CIENCIAS DE LA COMUNICACIÓN	286	10	22	34	57	2	30	47	72	12
CIENCIAS ECONÓMICAS	694	20	42	80	149	7	41	90	232	33
ARQUITECTURA, URBANISMO Y DISEÑO	758	12	40	73	147	4	63	111	254	54
ÁREA CIENCIAS DE LA SALUD	2.614	135	221	351	480	51	197	288	601	290
CIENCIAS MÉDICAS	1.614	88	155	219	301	29	105	162	308	247
<i>Medicina</i>	557	22	28	53	100	11	42	74	199	28
<i>Tecnología Médica</i>	217	19	24	46	52	2	15	28	18	13
<i>Kinesiología y Fisioterapia</i>	29	1	3	4	6	0	0	5	4	6
<i>Fonoaudiología</i>	274	9	29	45	62	11	28	30	45	15
<i>Enfermería</i>	477	36	68	65	62	5	17	18	24	182
<i>Nutrición</i>	60	1	3	6	19	0	3	7	18	3
ODONTOLOGÍA	371	11	20	45	69	11	39	45	116	15
PSICOLOGÍA	629	36	46	87	110	11	53	81	177	28
AREA CIENCIAS HUMANAS	508	15	26	61	83	11	39	72	163	38
FILOSOFÍA Y HUMANIDADES	279	9	17	35	48	4	18	43	88	17
ARTES	100	1	7	8	11	2	15	10	30	16
LENGUAS	129	5	2	18	24	5	6	19	45	5

Datos provenientes de la encuesta Siu-Kolla realizada a recién egresados.

Los egresados de los Colegios Monserrat y Manuel Belgrano no estaban incorporados al sistema de encuesta Siu-Kolla durante el año 2018.

CUADRO C.15: EGRESADOS POR NIVEL DE ESTUDIOS DE LA MADRE SEGÚN ÁREA DE ESTUDIO Y DEPENDENCIA - Año 2018

ÁREA Y DEPENDENCIA	TOTAL	ESTUDIOS DE LA MADRE								Sin datos
		Primario incompleto / Sin estudios	Primario completo	Secundario incompleto	Secundario completo	Terciario incompleto	Terciario completo	Universitario incompleto	Universitario completo	
TOTAL UNIVERSIDAD	6.408	162	374	526	1.052	131	1.279	543	1.967	374
<i>Porcentaje (%)</i>	<i>100</i>	<i>2,5</i>	<i>5,8</i>	<i>8,2</i>	<i>16,4</i>	<i>2,0</i>	<i>20,0</i>	<i>8,5</i>	<i>30,7</i>	<i>5,8</i>
ÁREA CIENCIAS NATURALES, BÁSICAS Y APLICADAS	762	12	27	51	128	12	179	64	272	17
CIENCIAS EXACTAS, FÍSICAS Y NATURALES	410	7	13	28	64	6	96	31	157	8
CIENCIAS QUÍMICAS	118	4	4	12	17	3	33	6	38	1
MATEMÁTICA, ASTRONOMÍA, FÍSICA Y COMPUTACIÓN	70	1	2	3	10	1	12	9	28	4
CIENCIAS AGROPECUARIAS	164	0	8	8	37	2	38	18	49	4
AREA CIENCIAS SOCIALES	2.524	50	133	181	405	38	499	235	879	104
DERECHO	736	16	41	51	122	10	133	63	268	32
CIENCIAS SOCIALES	50	3	6	6	10	0	9	4	11	1
CIENCIAS DE LA COMUNICACIÓN	286	3	14	26	47	5	64	26	91	10
CIENCIAS ECONÓMICAS	694	20	45	47	107	13	132	77	233	20
ARQUITECTURA, URBANISMO Y DISEÑO	758	8	27	51	119	10	161	65	276	41
ÁREA CIENCIAS DE LA SALUD	2.614	88	189	245	453	74	512	187	643	223
CIENCIAS MÉDICAS	1.614	68	137	160	274	55	275	107	339	199
<i>Medicina</i>	557	13	33	34	89	9	132	36	199	12
<i>Tecnología Médica</i>	217	6	21	28	57	11	29	24	35	6
<i>Kinesiología y Fisioterapia</i>	29	1	1	1	1	2	8	7	5	3
<i>Fonoaudiología</i>	274	7	21	29	51	18	55	25	57	11
<i>Enfermería</i>	477	41	60	61	66	14	34	11	28	162
<i>Nutrición</i>	60	0	1	7	10	1	17	4	15	5
ODONTOLOGÍA	371	5	20	19	68	5	97	27	120	10
PSICOLOGÍA	629	15	32	66	111	14	140	53	184	14
AREA CIENCIAS HUMANAS	508	12	25	49	66	7	89	57	173	30
FILOSOFÍA Y HUMANIDADES	279	10	17	27	33	3	45	32	96	16
ARTES	100	0	4	8	10	1	18	10	36	13
LENGUAS	129	2	4	14	23	3	26	15	41	1

Datos provenientes de la encuesta Siu-Kolla realizada a recién egresados.

Los egresados de los Colegios Monserrat y Manuel Belgrano no estaban incorporados al sistema de encuesta Siu-Kolla durante el año 2017.

CUADRO C.16: EGRESADOS POR SITUACIÓN LABORAL SEGÚN ÁREA DE ESTUDIO Y DEPENDENCIA - Año 2018

ÁREA Y DEPENDENCIA	TOTAL	NO TRABAJA	TRABAJA		Sin datos
			Tiene relación con la carrera	No tiene relación con la carrera	
TOTAL UNIVERSIDAD	6.408	2.331	2.408	1.136	533
Porcentaje (%)	100	36,4	37,6	17,7	8,3
ÁREA CIENCIAS NATURALES, BÁSICAS Y APLICADAS	762	308	344	69	41
CIENCIAS EXACTAS, FÍSICAS Y NATURALES	410	140	215	37	18
CIENCIAS QUÍMICAS	118	75	32	7	4
MATEMÁTICA, ASTRONOMÍA, FÍSICA Y COMPUTACIÓN	70	27	30	4	9
CIENCIAS AGROPECUARIAS	164	66	67	21	10
AREA CIENCIAS SOCIALES	2.524	605	1.307	462	150
DERECHO	736	207	351	122	56
CIENCIAS SOCIALES	50	16	16	16	2
CIENCIAS DE LA COMUNICACIÓN	286	51	116	103	16
CIENCIAS ECONÓMICAS	694	82	492	90	30
ARQUITECTURA, URBANISMO Y DISEÑO	758	249	332	131	46
ÁREA CIENCIAS DE LA SALUD	2.614	1.310	532	476	296
CIENCIAS MÉDICAS	1.614	827	324	213	250
<i>Medicina</i>	557	402	39	61	55
<i>Tecnología Médica</i>	217	123	19	60	15
<i>Kinesiología y Fisioterapia</i>	29	12	5	4	8
<i>Fonoaudiología</i>	274	144	90	26	14
<i>Enfermería</i>	477	126	151	44	156
<i>Nutrición</i>	60	20	20	18	2
ODONTOLOGÍA	371	248	45	50	28
PSICOLOGÍA	629	235	163	213	18
AREA CIENCIAS HUMANAS	508	108	225	129	46
FILOSOFÍA Y HUMANIDADES	279	61	116	79	23
ARTES	100	19	35	28	18
LENGUAS	129	28	74	22	5

Datos provenientes de la encuesta Siu-Kolla realizada a recién egresados.

Los egresados de los Colegios Monserrat y Manuel Belgrano no estaban incorporados al sistema de encuesta Siu-Kolla durante el año 2018.

CUADRO C.17: EGRESADOS POR TIPO DE ENTIDAD EN LA QUE TRABAJA SEGÚN ÁREA DE ESTUDIO Y DEPENDENCIA - Año 2018

ÁREA Y DEPENDENCIA	TOTAL	TIPO DE ENTIDAD EN LA QUE TRABAJA				NO TRABAJA	Sin datos
		Privada	Pública	Ambas	No contesta		
TOTAL UNIVERSIDAD	6.408	2.342	638	131	433	2.331	533
<i>Porcentaje (%)</i>	<i>100</i>	<i>36,5</i>	<i>10,0</i>	<i>2,0</i>	<i>6,8</i>	<i>36,4</i>	<i>8,3</i>
ÁREA CIENCIAS NATURALES, BÁSICAS Y APLICADAS	762	270	75	13	55	308	41
CIENCIAS EXACTAS, FÍSICAS Y NATURALES	410	165	36	10	41	140	18
CIENCIAS QUÍMICAS	118	26	9	0	4	75	4
MATEMÁTICA, ASTRONOMÍA, FÍSICA Y COMPUTACIÓN	70	19	13	1	1	27	9
CIENCIAS AGROPECUARIAS	164	60	17	2	9	66	10
AREA CIENCIAS SOCIALES	2.524	1.221	317	44	187	605	150
DERECHO	736	270	148	8	47	207	56
CIENCIAS SOCIALES	50	17	9	2	4	16	2
CIENCIAS DE LA COMUNICACIÓN	286	131	49	11	28	51	16
CIENCIAS ECONÓMICAS	694	445	83	15	39	82	30
ARQUITECTURA, URBANISMO Y DISEÑO	758	358	28	8	69	249	46
ÁREA CIENCIAS DE LA SALUD	2.614	659	154	50	145	1.310	296
CIENCIAS MÉDICAS	1.614	360	91	19	67	827	250
<i>Medicina</i>	557	56	26	4	14	402	55
<i>Tecnología Médica</i>	217	63	8	0	8	123	15
<i>Kinesiología y Fisioterapia</i>	29	6	0	0	3	12	8
<i>Fonoaudiología</i>	274	74	12	11	19	144	14
<i>Enfermería</i>	477	133	44	3	15	126	156
<i>Nutrición</i>	60	28	1	1	8	20	2
ODONTOLOGÍA	371	68	12	0	15	248	28
PSICOLOGÍA	629	231	51	31	63	235	18
AREA CIENCIAS HUMANAS	508	192	92	24	46	108	46
FILOSOFÍA Y HUMANIDADES	279	94	61	11	29	61	23
ARTES	100	30	15	6	12	19	18
LENGUAS	129	68	16	7	5	28	5

Datos provenientes de la encuesta Siu-Kolla realizada a recién egresados.

Los egresados de los Colegios Monserrat y Manuel Belgrano no estaban incorporados al sistema de encuesta Siu-Kolla durante el año 2018.

CUADRO C.18: EGRESADOS CON RELACIÓN A SU TRABAJO ACTUAL SEGÚN ÁREA DE ESTUDIO Y DEPENDENCIA - Año 2018

ÁREA Y DEPENDENCIA	TOTAL	En relación a su trabajo actual y por el hecho de haberse recibido. . .			NO TRABAJA	No sabe	Sin datos
		Deberá dejarlo	Mejorará su situación	No cambiará			
TOTAL UNIVERSIDAD	6.408	192	1.831	873	2.272	299	941
Porcentaje (%)	100	3,0	28,6	13,6	35,5	4,7	14,7
ÁREA CIENCIAS NATURALES, BÁSICAS Y APLICADAS	762	18	201	90	308	33	112
CIENCIAS EXACTAS, FÍSICAS Y NATURALES	410	6	117	61	140	19	67
CIENCIAS QUÍMICAS	118	2	24	6	75	3	8
MATEMÁTICA, ASTRONOMÍA, FÍSICA Y COMPUTACIÓN	70	2	13	10	27	1	17
CIENCIAS AGROPECUARIAS	164	8	47	13	66	10	20
AREA CIENCIAS SOCIALES	2.524	62	953	464	546	123	376
DERECHO	736	23	285	90	148	39	151
CIENCIAS SOCIALES	50	1	21	5	16	4	3
CIENCIAS DE LA COMUNICACIÓN	286	7	87	84	51	17	40
CIENCIAS ECONÓMICAS	694	14	325	176	82	26	71
ARQUITECTURA, URBANISMO Y DISEÑO	758	17	235	109	249	37	111
ÁREA CIENCIAS DE LA SALUD	2.614	100	503	204	1.310	114	383
CIENCIAS MÉDICAS	1.614	64	282	97	827	54	290
<i>Medicina</i>	557	27	58	8	402	7	55
<i>Tecnología Médica</i>	217	6	35	25	123	11	17
<i>Kinesiología y Fisioterapia</i>	29	1	7	1	12	0	8
<i>Fonoaudiología</i>	274	7	46	26	144	14	37
<i>Enfermería</i>	477	22	122	31	126	17	159
<i>Nutrición</i>	60	1	14	6	20	5	14
ODONTOLOGÍA	371	6	54	16	248	9	38
PSICOLOGÍA	629	30	167	91	235	51	55
AREA CIENCIAS HUMANAS	508	12	174	115	108	29	70
FILOSOFÍA Y HUMANIDADES	279	11	89	63	61	16	39
ARTES	100	1	28	23	19	6	23
LENGUAS	129	0	57	29	28	7	8

Datos provenientes de la encuesta Siu-Kolla realizada a recién egresados.

Los egresados de los Colegios Monserrat y Manuel Belgrano no estaban incorporados al sistema de encuesta Siu-Kolla durante el año 2018.

CUADRO C.19: EGRESADOS POR EXPECTATIVAS LABORALES SEGÚN ÁREA DE ESTUDIO Y DEPENDENCIA - Año 2018

ÁREA Y DEPENDENCIA	TOTAL	Expectativas laborales en los próximos 6 meses							Sin datos
		Busco y creo que encontraré trabajo	Busco y no creo que encontraré trabajo	Encontraré un trabajo mejor que el actual	Seguiré con mi trabajo actual	Seguiré estudiando y capacitándome sin trabajar	No voy a estudiar ni trabajar por ahora	No sé que voy a hacer	
TOTAL UNIVERSIDAD	6.408	2.262	71	1.502	1.424	356	13	154	626
<i>Porcentaje (%)</i>	<i>100</i>	<i>35,3</i>	<i>1,1</i>	<i>23,4</i>	<i>22,2</i>	<i>5,6</i>	<i>0,2</i>	<i>2,4</i>	<i>9,8</i>
ÁREA CIENCIAS NATURALES, BÁSICAS Y APLICADAS	762	290	9	173	170	37	4	20	59
CIENCIAS EXACTAS, FÍSICAS Y NATURALES	410	126	7	116	107	16	3	8	27
CIENCIAS QUÍMICAS	118	68	0	16	17	7	0	4	6
MATEMÁTICA, ASTRONOMÍA, FÍSICA Y COMPUTACIÓN	70	22	0	8	14	10	0	1	15
CIENCIAS AGROPECUARIAS	164	74	2	33	32	4	1	7	11
AREA CIENCIAS SOCIALES	2.524	725	18	709	799	42	4	48	179
DERECHO	736	231	4	161	249	13	2	10	66
CIENCIAS SOCIALES	50	25	0	12	10	1	0	1	1
CIENCIAS DE LA COMUNICACIÓN	286	77	4	83	89	4	2	4	23
CIENCIAS ECONÓMICAS	694	108	2	212	308	10	0	16	38
ARQUITECTURA, URBANISMO Y DISEÑO	758	284	8	241	143	14	0	17	51
ÁREA CIENCIAS DE LA SALUD	2.614	1.120	28	492	302	266	4	73	329
CIENCIAS MÉDICAS	1.614	662	5	257	192	181	1	43	273
<i>Medicina</i>	557	336	1	71	9	56	0	27	57
<i>Tecnología Médica</i>	217	107	2	44	18	27	0	3	16
<i>Kinesiología y Fisioterapia</i>	29	15	0	4	3	1	0	1	5
<i>Fonoaudiología</i>	274	70	1	34	66	70	0	11	22
<i>Enfermería</i>	477	111	0	85	89	24	0	1	167
<i>Nutrición</i>	60	23	1	19	7	3	1	0	6
ODONTOLOGÍA	371	177	8	43	28	67	3	10	35
PSICOLOGÍA	629	281	15	192	82	18	0	20	21
AREA CIENCIAS HUMANAS	508	127	16	128	153	11	1	13	59
FILOSOFÍA Y HUMANIDADES	279	71	13	64	82	9	1	7	32
ARTES	100	22	2	25	27	1	0	2	21
LENGUAS	129	34	1	39	44	1	0	4	6

Datos provenientes de la encuesta Siu-Kolla realizada a recién egresados.

Los egresados de los Colegios Monserrat y Manuel Belgrano no estaban incorporados al sistema de encuesta Siu-Kolla durante el año 2017.

CUADRO C.20: EGRESADOS POR NIVEL DE EXIGENCIA DE LA CARRERA SEGÚN ÁREA DE ESTUDIO Y DEPENDENCIA - Año 2018

ÁREA Y DEPENDENCIA	TOTAL	NIVEL DE EXIGENCIA				Sin datos
		Totalmente elevado	Elevado	Ni elevado ni bajo	Bajo / Totalmente bajo	
TOTAL UNIVERSIDAD	6.408	623	3.719	1.616	120	330
<i>Porcentaje (%)</i>	<i>100</i>	<i>9,7</i>	<i>58,0</i>	<i>25,2</i>	<i>1,9</i>	<i>5,1</i>
ÁREA CIENCIAS NATURALES, BÁSICAS Y APLICADAS	762	111	504	121	7	19
CIENCIAS EXACTAS, FÍSICAS Y NATURALES	410	50	281	65	3	11
CIENCIAS QUÍMICAS	118	35	75	6	0	2
MATEMÁTICA, ASTRONOMÍA, FÍSICA Y COMPUTACIÓN	70	19	43	4	0	4
CIENCIAS AGROPECUARIAS	164	7	105	46	4	2
AREA CIENCIAS SOCIALES	2.524	240	1.527	646	40	71
DERECHO	736	72	459	184	3	18
CIENCIAS SOCIALES	50	6	28	14	1	1
CIENCIAS DE LA COMUNICACIÓN	286	11	108	134	19	14
CIENCIAS ECONÓMICAS	694	95	495	84	4	16
ARQUITECTURA, URBANISMO Y DISEÑO	758	56	437	230	13	22
ÁREA CIENCIAS DE LA SALUD	2.614	184	1.425	731	53	221
CIENCIAS MÉDICAS	1.614	100	811	477	29	197
<i>Medicina</i>	557	28	362	143	8	16
<i>Tecnología Médica</i>	217	5	87	109	6	10
<i>Kinesiología y Fisioterapia</i>	29	0	11	13	0	5
<i>Fonoaudiología</i>	274	12	110	136	8	8
<i>Enfermería</i>	477	53	201	63	4	156
<i>Nutrición</i>	60	2	40	13	3	2
ODONTOLOGÍA	371	55	249	53	2	12
PSICOLOGÍA	629	29	365	201	22	12
AREA CIENCIAS HUMANAS	508	88	263	118	20	19
FILOSOFÍA Y HUMANIDADES	279	29	165	59	13	13
ARTES	100	0	43	46	6	5
LENGUAS	129	59	55	13	1	1

Datos provenientes de la encuesta Siu-Kolla realizada a recién egresados.

Los egresados de los Colegios Monserrat y Manuel Belgrano no estaban incorporados al sistema de encuesta Siu-Kolla durante el año 2018.

CUADRO C.21: EGRESADOS POR OPINIÓN SOBRE CÓMO DEBIERA SER EL PLAN DE ESTUDIOS SEGÚN ÁREA DE ESTUDIO Y DEPENDENCIA - Año 2018

ÁREA Y DEPENDENCIA	TOTAL	MÁS CORTO		Sin datos	Total	MÁS TÉCNICO		Sin datos
		Sí	No			Sí	No	
TOTAL UNIVERSIDAD	6.408	923	4.725	760	6.408	3.321	1.861	1.226
<i>Porcentaje</i>	<i>100</i>	<i>13,7</i>	<i>76,3</i>	<i>10,0</i>	<i>100</i>	<i>51,7</i>	<i>31,0</i>	<i>17,4</i>
ÁREA CIENCIAS NATURALES, BÁSICAS Y APLICADAS	762	109	586	67	762	421	226	115
CIENCIAS EXACTAS, FÍSICAS Y NATURALES	410	80	293	37	410	230	127	53
CIENCIAS QUÍMICAS	118	10	101	7	118	59	39	20
MATEMÁTICA, ASTRONOMÍA, FÍSICA Y COMPUTACIÓN	70	7	46	17	70	19	27	24
CIENCIAS AGROPECUARIAS	164	12	146	6	164	113	33	18
AREA CIENCIAS SOCIALES	2.524	565	1.681	278	2.524	1.636	577	311
DERECHO	736	242	405	89	736	424	216	96
CIENCIAS SOCIALES	50	6	41	3	50	10	25	15
CIENCIAS DE LA COMUNICACIÓN	286	48	208	30	286	186	61	39
CIENCIAS ECONÓMICAS	694	118	494	82	694	451	156	87
ARQUITECTURA, URBANISMO Y DISEÑO	758	151	533	74	758	565	119	74
ÁREA CIENCIAS DE LA SALUD	2.614	166	2.099	349	2.614	1.046	860	708
CIENCIAS MÉDICAS	1.614	78	1.260	276	1.614	620	494	500
<i>Medicina</i>	557	46	462	49	557	182	252	123
<i>Tecnología Médica</i>	217	1	205	11	217	84	80	53
<i>Kinesiología y Fisioterapia</i>	29	0	23	6	29	10	7	12
<i>Fonoaudiología</i>	274	6	246	22	274	136	53	85
<i>Enfermería</i>	477	20	273	184	477	172	90	215
<i>Nutrición</i>	60	5	51	4	60	36	12	12
ODONTOLOGÍA	371	30	320	21	371	157	140	74
PSICOLOGÍA	629	58	519	52	629	269	226	134
AREA CIENCIAS HUMANAS	508	83	359	66	508	218	198	92
FILOSOFÍA Y HUMANIDADES	279	39	203	37	279	98	127	54
ARTES	100	16	65	19	100	50	31	19
LENGUAS	129	28	91	10	129	70	40	19

Datos provenientes de la encuesta Siu-Kolla realizada a recién egresados.

Los egresados de los Colegios Monserrat y Manuel Belgrano no estaban incorporados al sistema de encuesta Siu-Kolla durante el año 2018.

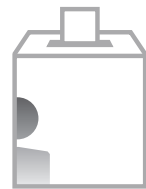

SECCIÓN 4

Total de estudiantes, nuevos inscriptos y egresados de carreras de posgrado

CUADRO E.1: ESTUDIANTES Y NUEVOS INSCRIPTOS DE POSGRADO SEGÚN ÁREA, DEPENDENCIA Y CARRERA - Año 2018

ÁREA, DEPENDENCIA Y CARRERA	ESTUDIANTES			NUEVOS INSCRIPTOS		
	Total	Varones	Mujeres	Total	Varones	Mujeres
TOTAL UNIVERSIDAD	9.616	3.603	6.013	2.277	950	1.327
<i>Porcentaje</i>	<i>100</i>	<i>37,5</i>	<i>62,5</i>	<i>100</i>	<i>41,7</i>	<i>58,3</i>
ÁREA CIENCIAS NATURALES, BÁSICAS Y APLICADAS	1.571	809	762	506	307	199
CIENCIAS EXACTAS, FÍSICAS Y NATURALES	517	252	265	135	65	70
Doctorado						
Ciencias Biológicas	175	55	120	36	12	24
Ciencias de la Ingeniería	99	70	29	17	10	7
Ciencias Geológicas	33	14	19	22	10	12
Maestría						
Ciencias de la Ingeniería Mención Aeroespacial	8	7	1	2	2	0
Ciencias de la Ingeniería Mención Ambiente	16	5	11	3	2	1
Ciencias de la Ingeniería Mención Administración	27	21	6	9	7	2
Ciencias de la Ingeniería Mención en Estructuras y Geotecnia	12	8	4	3	3	0
Ciencias de la Ingeniería Mención Recursos Hídricos	16	7	9	2	0	2
Ciencias de la Ingeniería Mención Telecomunicaciones	10	10	0	5	5	0
Ciencias de la Ingeniería Mención Transporte	17	14	3	3	2	1
Educación en Ciencias Experimentales y Tecnología	63	17	46	24	6	18
Estructuras Civiles	1	1	0	1	1	0
Geotécnica	2	1	1	1	0	1
Manejo de Vida Silvestre	13	4	9	0	0	0
Especialización						
Hidráulica	5	4	1	2	2	0
Productividad Organizacional	16	10	6	4	2	2
Telecomunicaciones Telefónicas	4	4	0	1	1	0
CIENCIAS QUÍMICAS	443	142	301	104	39	65
Doctorado						
Ciencias Químicas	226	86	140	35	14	21
Neurociencias	41	18	23	17	11	6
Maestría						
Ciencias Químicas	9	5	4	2	1	1
Ciencia y Tecnología de los Alimentos	40	6	34	2	0	2
Especialización						
Bioquímica Clínica área Bacteriología	16	4	12	4	1	3
Bioquímica Clínica área Endocrinología	7	1	6	3	1	2
Bioquímica Clínica en Hematología	12	1	11	0	0	0
Bioquímica Clínica en Inmunología	4	0	4	0	0	0
Bioquímica Clínica área Parasitología	2	1	1	2	1	1
Bioquímica Clínica área Química Clínica	26	8	18	26	8	18
Bioquímica Clínica área Toxicología Clínica	9	2	7	7	1	6
Bioquímica Clínica área Virología	4	1	3	3	1	2
Esterilización	9	4	5	0	0	0
Farmacia Hospitalaria	5	0	5	3	0	3
Inmunología	21	2	19	0	0	0
Química Ambiental	12	3	9	0	0	0

continúa

CUADRO E.1 (CONTINUACIÓN)

ÁREA, DEPENDENCIA Y CARRERA	ESTUDIANTES			NUEVOS INSCRIPTOS		
	Total	Varones	Mujeres	Total	Varones	Mujeres
MATEMÁTICA, ASTRONOMÍA, FÍSICA Y COMPUTACIÓN	299	195	104	55	43	12
Doctorado						
Astronomía	32	17	15	2	2	0
Ciencias de la Computación	31	26	5	1	1	0
Física	81	61	20	9	6	3
Matemática	41	26	15	4	3	1
Maestría						
Análisis y Procesamiento de Imágenes	6	4	2	4	3	1
Aplicaciones de Información Espacial	27	15	12	17	10	7
Aplicaciones Espaciales de Alerta y Respuesta Temprana a Emergencias	15	10	5	0	0	0
Sistemas de Radar e Instrumentación	12	12	0	9	9	0
Especialización						
Comunicación Pública de la Ciencia y el Periodismo Científico	23	11	12	0	0	0
Criminalística y Actividades Periciales con Mención en Ciencias Naturales	21	3	18	0	0	0
Sistemas de Radar e Instrumentación	10	10	0	9	9	0
CIENCIAS AGROPECUARIAS	312	220	92	212	160	52
Doctorado						
Ciencias Agropecuarias	42	22	20	9	7	2
Maestría						
Ciencias Agropecuarias	0	0	0	0	0	0
Ciencias Agropecuarias - Mención: Tec. de Semillas	13	6	7	1	0	1
Reproducción Bovina	18	16	2	14	12	2
Especialización						
Alimentación de Bovinos	54	42	12	30	25	5
Producción de Cultivos Extensivos	12	7	5	3	3	0
Reproducción Bovina	149	121	28	133	108	25
Tecnologías Multimedia para Desarrollos Educativos	24	6	18	22	5	17
ÁREA CIENCIAS SOCIALES	3.335	1.333	2.002	728	298	430
DERECHO	583	295	288	159	72	87
Doctorado						
Derecho y Ciencias Sociales	5	2	3	0	0	0
Maestría						
Derecho Administrativo	102	49	53	32	15	17
Derecho y Argumentación	213	104	109	81	38	43
Especialización						
Derecho de Familia	27	6	21	24	6	18
Derecho de los Negocios	20	15	5	0	0	0
Derecho Laboral	61	41	20	0	0	0
Derecho Penal	48	23	25	0	0	0
Derecho Procesal	91	46	45	20	12	8
Derecho Público	1	1	0	0	0	0
Derecho Tributario	15	8	7	2	1	1

continúa

CUADRO E.1 (CONTINUACIÓN)

ÁREA, DEPENDENCIA Y CARRERA	ESTUDIANTES			NUEVOS INSCRIPTOS		
	Total	Varones	Mujeres	Total	Varones	Mujeres
CIENCIAS SOCIALES	1.649	570	1.079	271	99	172
Doctorado						
Administración y Política Pública	53	24	29	9	3	6
Ciencia Política	108	57	51	20	12	8
Estudios de Género	64	10	54	0	0	0
Estudios Sociales Agrarios	67	27	40	0	0	0
Estudios Sociales de América Latina	283	85	198	79	16	63
Semiótica	55	23	32	0	0	0
Maestría						
Administración Pública	43	15	28	38	12	26
Ciencias Sociales con Mención en Metodología de la Investigación Social	8	1	7	0	0	0
Ciencias Sociales con mención en Políticas Sociales	30	5	25	0	0	0
Comunicación y Cultura Contemporánea	86	25	61	0	0	0
Demografía	22	8	14	0	0	0
Investigación Educativa Mención Socioantropológica	77	11	66	33	4	29
Partidos Políticos	48	27	21	0	0	0
Políticas y Gestión del Desarrollo Local	1	1	0	0	0	0
Procesos Educativos Mediados por Tecnología	321	81	240	0	0	0
Relaciones Internacionales	99	46	53	34	22	12
Sociología	41	20	21	0	0	0
Tecnología, Políticas y Culturas	49	28	21	21	15	6
Trabajo Social con mención en Intervención Social	23	3	20	0	0	0
Especialización						
Administración Pública Provincial y Municipal	72	33	39	0	0	0
Comunicación, Medios y Prácticas Educativas	1	0	1	0	0	0
Estudios de Asia Oriental con orientación en China	1	0	1	0	0	0
Gestión y Producción de Medios Audiovisuales	39	17	22	0	0	0
Intervención Social en Niñez y Adolescencia	6	2	4	0	0	0
Investigación de la Comunicación	1	0	1	0	0	0
Producción y Análisis de Información para Políticas Públicas	51	21	30	37	15	22
CIENCIAS DE LA COMUNICACIÓN	86	27	59	24	3	21
Doctorado						
Comunicación Social	60	22	38	3	1	2
Especialización						
Lenguaje y Comunicación Digital	26	5	21	21	2	19

continúa

CUADRO E.1 (CONTINUACIÓN)

ÁREA, DEPENDENCIA Y CARRERA	ESTUDIANTES			NUEVOS INSCRIPTOS		
	Total	Varones	Mujeres	Total	Varones	Mujeres
CIENCIAS ECONÓMICAS	655	306	349	207	99	108
Doctorado						
Ciencias Económicas con Mención Ciencias Empresariales	25	11	14	1	0	1
Ciencias Económicas con Mención Administración	8	1	7	0	0	0
Ciencias Económicas con Mención en Contabilidad	2	1	1	0	0	0
Ciencias Económicas con Mención Economía	14	6	8	0	0	0
Demografía	57	27	30	10	6	4
Maestría						
Comercio Internacional	22	12	10	13	5	8
Dirección de Negocios	107	68	39	28	20	8
Economía Pública y Políticas Económicas, Sociales y Regionales	19	11	8	19	11	8
Estadística Aplicada	83	43	40	30	17	13
Especialización						
Contabilidad Superior y Auditoría	99	29	70	32	12	20
Derecho del Trabajo y de la Seguridad Social	23	8	15	23	8	15
Gestión de la Innovación y Vinculación Tecnológica	1	1	0	0	0	0
Gestión de Tecnologías Innovadoras	42	16	26	13	4	9
Sindicatura Concursal	18	9	9	16	8	8
Tributación	135	63	72	22	8	14
ARQUITECTURA, URBANISMO Y DISEÑO	362	135	227	67	25	42
Doctorado						
Arquitectura	48	18	30	2	1	1
Estudios Urbanos Regionales	6	2	4	0	0	0
Maestría						
Conservación y Rehabilitación del Patrimonio Arquitectónico	0	0	0	0	0	0
Diseño Arquitectónico y Urbano	37	15	22	9	3	6
Gestión Ambiental del Desarrollo Urbano	49	16	33	14	5	9
Gestión y Desarrollo Habitacional	48	20	28	4	2	2
Urbanismo	44	19	25	2	1	1
Especialización						
Diseño de Muebles	17	8	9	0	0	0
Diseño Estructural de Obras de Arquitectura	39	16	23	15	5	10
Enseñanza Universitaria de la Arquitectura y el Diseño	35	11	24	11	5	6
Planificación y Diseño del Paisaje	23	5	18	10	3	7
Tecnología Arquitectónica	16	5	11	0	0	0
ÁREA CIENCIAS DE LA SALUD	3.223	1.077	2.146	780	255	525
CIENCIAS MÉDICAS	2.306	814	1.492	511	199	312
Doctorado						
Ciencias de la Salud	68	18	50	12	3	9
Medicina y Cirugía	47	29	18	12	8	4

continúa

CUADRO E.1 (CONTINUACIÓN)

ÁREA, DEPENDENCIA Y CARRERA	ESTUDIANTES			NUEVOS INSCRIPTOS		
	Total	Varones	Mujeres	Total	Varones	Mujeres
Maestría						
Bioética	40	13	27	0	0	0
Drogadependencia	2	0	2	0	0	0
Gerencia y Administración en Servicios de la Salud	166	69	97	51	27	24
Gerontología	13	1	12	0	0	0
Microbiología con orientación en Investigación en Salud Humana	11	2	9	0	0	0
Salud Materno Infantil	100	9	91	0	0	0
Salud Mental	56	15	41	0	0	0
Salud Pública	25	5	20	22	3	19
Salud Sexual y Reproductiva	12	2	10	0	0	0
Especialización						
Administración y Gestión en Enfermería	50	12	38	0	0	0
Alergia e Inmunología	5	1	4	0	0	0
Cardiología	78	41	37	19	9	10
Cirugía de Tórax	2	2	0	1	1	0
Cirugía General	89	47	42	22	10	12
Cirugía Pediátrica	19	7	12	3	0	3
Cirugía Plástica	4	4	0	0	0	0
Cirugía Plástica y Reparadora	19	14	5	4	4	0
Clínica Dermatológica	17	0	17	3	0	3
Clínica Médica	158	55	103	42	17	25
Clínica Pediátrica	42	7	35	0	0	0
Clínica Quirúrgica	37	26	11	0	0	0
Diabetología	5	0	5	0	0	0
Diagnóstico por Imágenes	58	25	33	17	8	9
Endocrinología	24	1	23	3	0	3
Enfermería en el Cuidado del Paciente Crítico	65	13	52	21	4	17
Enfermería Familiar y Comunitaria	19	4	15	12	3	9
Epidemiología	8	3	5	0	0	0
Flebología y Linfología	4	3	1	0	0	0
Gastroenterología	11	2	9	1	0	1
Geriatría	8	4	4	5	1	4
Hemoterapia e Inmunohematología	7	1	6	7	1	6
Infectología	20	4	16	5	2	3
Medicina del Deporte	24	16	8	8	5	3
Medicina del Trabajo	155	71	84	37	19	18
Medicina Familiar y General	66	14	52	11	1	10
Medicina Legal	197	80	117	51	24	27
Medicina Transfusional	2	1	1	0	0	0
Nefrología	22	8	14	4	2	2
Neonatología	3	0	3	0	0	0
Neumonología	8	2	6	1	0	1
Neurología	18	6	12	5	2	3
Oftalmología	25	9	16	7	3	4
Oncología	3	2	1	1	0	1

continúa

CUADRO E.1 (CONTINUACIÓN)

ÁREA, DEPENDENCIA Y CARRERA	ESTUDIANTES			NUEVOS INSCRIPTOS		
	Total	Varones	Mujeres	Total	Varones	Mujeres
Ortopedia y Traumatología	66	50	16	21	16	5
Otorrinolaringología	16	7	9	4	3	1
Patología	24	6	18	6	1	5
Pediatría	220	38	182	58	10	48
Psiquiatría	16	6	10	3	1	2
Radiología y Diagnóstico por Imágenes	23	15	8	0	0	0
Radioterapia Oncológica	3	2	1	2	1	1
Reumatología	7	3	4	3	0	3
Salud Social y Comunitaria	22	5	17	3	1	2
Terapia Intensiva	32	19	13	12	7	5
Tocoginecología	53	7	46	11	1	10
Urología	12	8	4	1	1	0
ODONTOLOGÍA	243	120	123	53	26	27
Doctorado						
Odontología	84	27	57	19	4	15
Especialización						
Auditoría Odontológica	13	6	7	13	6	7
Cirugía Buco-Máxilo-Facial	27	19	8	0	0	0
Endodoncia	15	1	14	0	0	0
Ortodoncia y Ortopedia Dento-Máxilo-Facial	15	2	13	0	0	0
Prótesis Fija, Removible e Implantología	89	65	24	21	16	5
PSICOLOGÍA	674	143	531	216	30	186
Doctorado						
Psicología	70	20	50	13	4	9
Maestría						
Intervención e Investigación Psicosocial	84	14	70	37	5	32
Teoría Psicoanalítica Lacaniana	107	31	76	0	0	0
Especialización						
Psicología Clínica	173	46	127	59	8	51
Psicología del Trabajo y de las Organizaciones	7	4	3	0	0	0
Psicología Jurídica	233	28	205	107	13	94

continúa

CUADRO E.1 (CONTINUACIÓN)

ÁREA, DEPENDENCIA Y CARRERA	ESTUDIANTES			NUEVOS INSCRIPTOS		
	Total	Varones	Mujeres	Total	Varones	Mujeres
ÁREA CIENCIAS HUMANAS	1.487	384	1.103	263	90	173
FILOSOFÍA Y CIENCIAS HUMANAS	1.082	306	776	191	60	131
Doctorado						
Ciencias Antropológicas	99	39	60	13	5	8
Ciencias de la Educación	65	10	55	6	1	5
Filosofía	77	47	30	14	11	3
Historia	104	50	54	18	8	10
Letras	88	27	61	15	6	9
Maestría						
Antropología	188	63	125	38	13	25
Pedagogía	109	21	88	3	1	2
Especialización						
Adolescencia con Mención en Educación	31	6	25	14	3	11
Adolescencia con Mención en Psicología del Desarrollo	47	6	41	25	2	23
Antropología Social	16	4	12	6	1	5
Asesoramiento y Gestión Pedagógica	71	13	58	3	1	2
Didáctica de la Lengua y la Literatura	35	8	27	35	8	27
Enseñanza de la Lengua y la Literatura	24	2	22	0	0	0
Enseñanza de las Ciencias Sociales con mención en Formación Ética y Ciudadana	10	2	8	0	0	0
Enseñanza de las Ciencias Sociales con mención en Geografía	10	0	10	0	0	0
Enseñanza de las Ciencias Sociales con mención en Historia	31	6	25	0	0	0
Pedagogía de la Formación	2	0	2	0	0	0
Psicopedagogía Escolar	69	1	68	1	0	1
Sociopsicogénesis del Entendimiento Escolar	6	1	5	0	0	0
ARTES	81	35	46	53	27	26
Doctorado						
Artes	60	31	29	53	27	26
Especialización						
Estudios de Performance	1	1	0	0	0	0
Procesos y Prácticas de Producción Artística Contemporánea	20	3	17	0	0	0
LENGUAS	324	43	281	19	3	16
Doctorado						
Ciencias del Lenguaje con Mención en Traductología	4	2	2	2	2	0
Ciencias del Lenguaje con Mención en Culturas y Literatura Comparadas	2	1	1	0	0	0
Ciencias del Lenguaje con Mención en Lingüística Aplicada	14	2	12	0	0	0
Maestría						
Culturas y Literaturas Comparadas	55	8	47	17	1	16
Enseñanza de Español como Lengua Extranjera	30	6	24	0	0	0
Inglés con Orientación en Lingüística Aplicada	28	4	24	0	0	0
Inglés con Orientación en Literatura Angloamericana	9	1	8	0	0	0
Lenguajes e Interculturalidad	27	4	23	0	0	0
Traductología	22	2	20	0	0	0
Especialización						
Didáctica de las Lenguas Extranjeras	40	5	35	0	0	0
Interpretación	12	4	8	0	0	0
Procesos y Prácticas de la Lectura y la Escritura	19	0	19	0	0	0
Traducción Científica y Técnica	28	2	26	0	0	0
Traducción Jurídica y Económica	34	2	32	0	0	0

CUADRO E.2: EGRESADOS DE POSGRADO SEGÚN ÁREA, TIPO DE TÍTULO, CARRERA Y SEXO - Año 2018

ÁREA, DEPENDENCIA Y CARRERA	Total	VARONES		MUJERES	
		Cantidad	%	Cantidad	%
TOTAL UNIVERSIDAD	1.079	400	37,1	679	62,9
ÁREA CIENCIAS NATURALES, BÁSICAS Y APLICADAS	234	103	44,0	131	56,0
CIENCIAS EXACTAS, FÍSICAS Y NATURALES	75	30	40,0	45	60,0
Doctorado					
Ciencias Biológicas	42	9		33	
Ciencias de la Ingeniería	9	7		2	
Ciencias Geológicas	6	3		3	
Maestría					
Ciencias de la Ingeniería Mención Aeroespacial	2	2		0	
Ciencias de la Ingeniería Mención Ambiente	0	0		0	
Ciencias de la Ingeniería Mención Administración	6	6		0	
Ciencias de la Ingeniería Mención en Estructuras y Geotecnia	2	1		1	
Ciencias de la Ingeniería Mención Recursos Hídricos	2	1		1	
Ciencias de la Ingeniería Mención Telecomunicaciones	0	0		0	
Ciencias de la Ingeniería Mención Transporte	0	0		0	
Educación en Ciencias Experimentales y Tecnología	3	1		2	
Geotécnica	0	0		0	
Manejo de Vida Silvestre	2	0		2	
Especialización					
Hidráulica	1	0		1	
Productividad Organizacional	0	0		0	
Telecomunicaciones Telefónicas	0	0		0	
CIENCIAS QUÍMICAS	85	24	28,2	61	71,8
Doctorado					
Ciencias Químicas	45	16		29	
Neurociencias	3	0		3	
Maestría					
Ciencias Químicas	4	2		2	
Ciencia y Tecnología de los Alimentos	4	0		4	
Especialización					
Bioquímica Clínica en Bacteriología	5	2		3	
Bioquímica Clínica en Endocrinología	1	0		1	
Bioquímica Clínica en Hematología	7	1		6	
Bioquímica Clínica en Inmunología	3	0		3	
Bioquímica Clínica en Parasitología	0	0		0	
Bioquímica Clínica en Toxicología y Bioquímica Legal	2	1		1	
Bioquímica Clínica en Virología	0	0		0	
Endocrinología	1	0		1	
Esterilización	0	0		0	
Farmacia Hospitalaria	1	0		1	
Hematología	0	0		0	
Inmunología	9	0		0	
Química Ambiental	0	2		7	
Química Clínica	0	0		0	

continúa

CUADRO E.2 (CONTINUACIÓN)

ÁREA, DEPENDENCIA Y CARRERA	Total	VARONES		MUJERES	
		Cantidad	%	Cantidad	%
MATEMÁTICA, ASTRONOMÍA, FÍSICA Y COMPUTACIÓN	41	26	63,4	15	36,6
Doctorado					
Astronomía	4	1		3	
Ciencias de la Computación	4	4		0	
Física	12	11		1	
Matemática	6	1		5	
Maestría					
Análisis y Procesamiento de Imágenes	1	0		1	
Aplicaciones de Información Espacial	3	2		1	
Aplicaciones Espaciales de Alerta y Respuesta Temprana a Emergencias	7	5		2	
Sistemas de Radar e Instrumentación	0	0		0	
Especialización					
Comunicación Pública de la Ciencia y el Periodismo Científico	2	1		1	
Criminalística y Actividades Periciales con Mención en Ciencias Naturales	2	1		1	
Sistemas de Radar e Instrumentación	0	0		0	
CIENCIAS AGROPECUARIAS	33	23	69,7	10	30,3
Doctorado					
Ciencias Agropecuarias	7	4		3	
Maestría					
Ciencias Agropecuarias - Mención: Tec. de Semillas	1	0		1	
Reproducción Bovina	0	0		0	
Especialización					
Alimentación de Bovinos	8	6		2	
Producción de Cultivos Extensivos	1	1		0	
Reproducción Bovina	15	12		3	
Tecnologías Multimedia para Desarrollos Educativos	1	0		1	
ÁREA CIENCIAS SOCIALES	244	107	43,9	137	56,1
DERECHO	37	21	56,8	16	43,2
Doctorado					
Derecho y Ciencias Sociales	5	2		3	
Maestría					
Derecho Administrativo	0	0		0	
Derecho y Argumentación	7	5		2	
Especialización					
Derecho de Familia	1	0		1	
Derecho de los Negocios	0	0		0	
Derecho Laboral	14	9		5	
Derecho Penal	0	0		0	
Derecho Procesal	6	2		4	
Derecho Público	1	1		0	
Derecho Tributario	3	2		1	

continúa

CUADRO E.2 (CONTINUACIÓN)

ÁREA, DEPENDENCIA Y CARRERA	Total	VARONES		MUJERES	
		Cantidad	%	Cantidad	%
CIENCIAS SOCIALES	70	27	38,6	43	61,4
Doctorado					
Administración y Política Pública	1	0		1	
Ciencia Política	3	3		0	
Estudios de Género	1	0		1	
Estudios Sociales Agrarios	7	4		3	
Estudios Sociales de América Latina	13	4		9	
Semiótica	5	4		1	
Maestría					
Administración Pública	1	0		1	
Ciencias Sociales con Mención en Metodología de la Investigación Social	3	1		2	
Ciencias Sociales con mención en Políticas Sociales	2	0		2	
Comunicación y Cultura Contemporánea	4	1		3	
Demografía	1	0		1	
Investigación Educativa Mención Socioantropológica	1	1		0	
Partidos Políticos	1	1		0	
Políticas y Gestión del Desarrollo Local	0	0		0	
Procesos Educativos Mediados por Tecnología	13	6		7	
Relaciones Internacionales	5	1		4	
Sociología	0	0		0	
Tecnología, Políticas y Culturas	0	0		0	
Trabajo Social con mención en Intervención Social	1	0		1	
Especialización					
Administración Pública Provincial y Municipal	4	0		4	
Estudios de Asia Oriental con orientación en China	0	0		0	
Gestión y Producción de Medios Audiovisuales	1	0		1	
Intervención Social en Niñez y Adolescencia	2	1		1	
Investigación de la Comunicación	0	0		0	
Producción y Análisis de Información para Políticas Públicas	1	0		1	
CIENCIAS DE LA COMUNICACIÓN	5	1	20,0	4	80,0
Doctorado					
Comunicación Social	4	1		3	
Especialización					
Lenguaje y Comunicación Digital	1	0		1	

continúa

CUADRO E.2 (CONTINUACIÓN)

ÁREA, DEPENDENCIA Y CARRERA	Total	VARONES		MUJERES	
		Cantidad	%	Cantidad	%
CIENCIAS ECONÓMICAS	117	55	47,0	62	53,0
Doctorado					
Ciencias Económicas con Mención Ciencias Empresariales	4	4		0	
Ciencias Económicas con Mención Administración	0	0		0	
Ciencias Económicas con Mención en Contabilidad	1	0		1	
Ciencias Económicas con Mención Economía	1	1		0	
Demografía	5	2		3	
Maestría					
Comercio Internacional	3	2		1	
Dirección de Negocios	44	22		22	
Estadística Aplicada	6	3		3	
Especialización					
Contabilidad Superior y Auditoría	32	8		24	
Gestión de la Innovación y Vinculación Tecnológica	1	1		0	
Gestión de Tecnologías Innovadoras	1	1		0	
Tributación	19	11		8	
ARQUITECTURA, URBANISMO Y DISEÑO	15	3	20,0	12	80,0
Doctorado					
Arquitectura	1	1		0	
Estudios Urbanos Regionales	0	0		0	
Maestría					
Diseño Arquitectónico y Urbano	3	0		3	
Gestión Ambiental del Desarrollo Urbano	0	0		0	
Gestión y Desarrollo Habitacional	0	0		0	
Urbanismo	0	0		0	
Especialización					
Diseño de Muebles	1	1		0	
Diseño Estructural de Obras de Arquitectura	1	0		1	
Enseñanza Universitaria de la Arquitectura y el Diseño	2	0		2	
Planificación y Diseño del Paisaje	7	1		6	
Tecnología Arquitectónica	0	0		0	
ÁREA CIENCIAS DE LA SALUD	471	168	35,7	303	64,3
CIENCIAS MÉDICAS	407	130	31,9	277	68,1
Doctorado					
Ciencias de la Salud	6	1		5	
Medicina y Cirugía	7	5		2	

continúa

CUADRO E.2 (CONTINUACIÓN)

ÁREA, DEPENDENCIA Y CARRERA	Total	VARONES		MUJERES	
		Cantidad	%	Cantidad	%
Maestría					
Bioética	0	0		0	
Drogadependencia	2	0		2	
Gerencia y Administración en Servicios de la Salud	3	1		2	
Gerontología	3	0		3	
Microbiología con orientación en Investigación en Salud Humana	2	0		2	
Salud Materno Infantil	7	1		6	
Salud Mental	5	0		5	
Salud Pública	3	2		1	
Salud Sexual y Reproductiva	3	0		3	
Especialización					
Administración y Gestión en Enfermería	14	3		11	
Alergia e Inmunología	2	1		1	
Cardiología	17	11		6	
Cirugía de Tórax	1	1		0	
Cirugía General	0	0		0	
Cirugía Pediátrica	3	2		1	
Cirugía Plástica	4	4		0	
Cirugía Plástica y Reparadora	0	0		0	
Clínica Dermatológica	2	0		2	
Clínica Médica	17	5		12	
Clínica Pediátrica	35	5		30	
Clínica Quirúrgica	16	10		6	
Diabetología	3	0		3	
Diagnóstico por Imágenes	0	0		0	
Endocrinología	7	0		7	
Enfermería en el Cuidado del Paciente Crítico	19	3		16	
Enfermería Familiar y Comunitaria	0	0		0	
Epidemiología	7	3		4	
Flebología y Linfología	2	1		1	
Gastroenterología	4	1		3	
Geriatría	3	3		0	
Infectología	6	1		5	
Medicina del Deporte	5	5		0	
Medicina del Trabajo	38	14		24	
Medicina Familiar y General	5	1		4	
Medicina Legal	35	14		21	
Medicina Transfusional	1	1		0	
Nefrología	4	1		3	
Neonatología	2	0		2	
Neumonología	2	0		2	
Neurología	3	1		2	
Oftalmología	3	0		3	
Oncología	0	0		0	

continúa

CUADRO E.2 (CONTINUACIÓN)

ÁREA, DEPENDENCIA Y CARRERA	Total	VARONES		MUJERES	
		Cantidad	%	Cantidad	%
Ortopedia y Traumatología	4	1		3	
Otorrinolaringología	4	1		3	
Patología	4	0		4	
Pediatría	46	5		41	
Psiquiatría	3	1		2	
Radiología y Diagnóstico por Imágenes	12	9		3	
Radioterapia Oncológica	2	1		1	
Reumatología	1	1		0	
Salud Social y Comunitaria	10	3		7	
Terapia Intensiva	5	2		3	
Tocoginecología	11	2		9	
Urología	4	3		1	
ODONTOLOGÍA	49	33	67,3	16	32,7
Doctorado					
Odontología	9	5		4	
Especialización					
Cirugía Buco-Máxilo-Facial	25	19		6	
Endodoncia	1	0		1	
Ortodoncia y Ortopedia Dento-Máxilo-Facial	0	0		0	
Prótesis Fija, Removible e Implantología	14	9		5	
PSICOLOGÍA	15	5	33,3	10	66,7
Doctorado					
Psicología	6	0		6	
Maestría					
Intervención e Investigación Psicosocial	1	0		1	
Teoría Psicoanalítica Lacaniana	3	2		1	
Especialización					
Psicología Clínica	4	2		2	
Psicología del Trabajo y de las Organizaciones	1	1		0	
Psicología Jurídica	0	0		0	

continúa

CUADRO E.2 (CONTINUACIÓN)

ÁREA, DEPENDENCIA Y CARRERA	Total	VARONES		MUJERES	
		Cantidad	%	Cantidad	%
ÁREA CIENCIAS HUMANAS	130	22	16,9	108	83,1
FILOSOFÍA Y CIENCIAS HUMANAS	65	15	23,1	50	76,9
Doctorado					
Ciencias Antropológicas	6	0		6	
Ciencias de la Educación	9	2		7	
Filosofía	5	3		2	
Historia	3	1		2	
Letras	7	1		6	
Maestría					
Antropología	5	4		1	
Pedagogía	1	0		1	
Especialización					
Adolescencia con Mención en Educación	0	0		0	
Adolescencia con Mención en Psicología del Desarrollo	5	0		5	
Antropología Social	2	0		2	
Asesoramiento y Gestión Pedagógica	13	3		10	
Enseñanza de la Lengua y la Literatura	3	0		3	
Enseñanza de las Ciencias Sociales con mención en Formación Ética y Ciudadana	1	1		0	
Enseñanza de las Ciencias Sociales con mención en Geografía	0	0		0	
Enseñanza de las Ciencias Sociales con mención en Historia	0	0		0	
Pedagogía de la Formación	0	0		0	
Psicopedagogía Escolar	0	0		0	
Sociopsicogénesis del Entendimiento Escolar	5	0		5	
ARTES	23	5	21,7	18	78,3
Doctorado					
Artes	2	1		1	
Especialización					
Estudios de Performance	1	1		0	
Procesos y Prácticas de Producción Artística Contemporánea	20	3		17	
LENGUAS	42	2	4,8	40	95,2
Doctorado					
Ciencias del Lenguaje con Mención en Traductología	1	1		0	
Ciencias del Lenguaje con Mención en Culturas y Literatura Comparadas	0	0		0	
Ciencias del Lenguaje con Mención en Lingüística Aplicada	1	0		1	
Maestría					
Culturas y Literaturas Comparadas	4	0		4	
Enseñanza de Español como Lengua Extranjera	4	0		4	
Inglés con Orientación en Lingüística Aplicada	4	1		3	
Inglés con Orientación en Literatura Angloamericana	2	0		2	
Lenguajes e Interculturalidad	3	0		3	
Traductología	3	0		3	
Especialización					
Didáctica de las Lenguas Extranjeras	5	0		5	
Interpretación	3	0		3	
Procesos y Prácticas de la Lectura y la Escritura	6	0		6	
Traducción Científica y Técnica	3	0		3	
Traducción Jurídica y Económica	3	0		3	

CUADRO E.3: EGRESADOS DE POSGRADO SEGÚN SOSTÉN ECONÓMICO, ÁREA DE ESTUDIO Y DEPENDENCIA - Año 2018

ÁREA Y DEPENDENCIA	TOTAL DE EGRESADOS	¿Cuál fue el sostén económico de sus estudios?*				
		Beca	Cargo docente	Fondos Propios	Personal Técnico, Administrativo y de Servicios	Otro
TOTAL UNIVERSIDAD	1.263	249	165	797	23	193
ÁREA CIENCIAS NATURALES, BÁSICAS Y APLICADAS	205	136	50	62	0	14
Ciencias Exactas, Físicas y Naturales	75	60	18	18	0	4
Ciencias Químicas	57	42	18	10	0	3
Matemática, Astronomía, Física y Computación	33	28	7	7	0	2
Ciencias Agropecuarias	40	6	7	27	0	5
AREA CIENCIAS SOCIALES	325	34	29	257	6	42
Derecho	148	10	4	121	3	19
Ciencias Sociales	35	8	12	20	1	5
Ciencias de la Comunicación	4	1	2	1	0	0
Ciencias Económicas	121	11	8	101	1	17
Arquitectura, Urbanismo y Diseño	17	4	3	14	1	1
ÁREA CIENCIAS DE LA SALUD	587	40	38	418	13	122
Ciencias Médicas	488	32	34	333	13	116
Odontología	78	1	4	71	0	6
Psicología	21	7	0	14	0	0
AREA CIENCIAS HUMANAS	146	39	48	60	4	15
Filosofía y Humanidades	62	35	14	19	3	4
Artes	43	3	17	19	1	7
Lenguas	41	1	17	22	0	4

Fuente: Encuesta Kolla Posgrado.

*Pregunta de respuestas múltiple.

CUADRO E.4: EGRESADOS DE POSGRADO SEGÚN RELACIÓN LABORAL, ÁREA DE ESTUDIO Y DEPENDENCIA - Año 2018

ÁREA Y DEPENDENCIA	TOTAL	No tiene ninguna vinculación con el posgrado	Tiene ninguna vinculación con el posgrado
TOTAL UNIVERSIDAD	1.263	271	992
ÁREA CIENCIAS NATURALES, BÁSICAS Y APLICADAS	205	34	171
Ciencias Exactas, Físicas y Naturales	75	18	57
Ciencias Químicas	57	6	51
Matemática, Astronomía, Física y Computación	33	7	26
Ciencias Agropecuarias	40	3	37
AREA CIENCIAS SOCIALES	325	65	260
Derecho	148	30	118
Ciencias Sociales	35	9	26
Ciencias de la Comunicación	4	3	1
Ciencias Económicas	121	18	103
Arquitectura, Urbanismo y Diseño	17	5	12
ÁREA CIENCIAS DE LA SALUD	587	145	442
Ciencias Médicas	488	133	355
Odontología	78	12	66
Psicología	21	0	21
AREA CIENCIAS HUMANAS	146	27	119
Filosofía y Humanidades	62	8	54
Artes	43	12	31
Lenguas	41	7	34

Fuente: Encuesta Kolla Posgrado.

CUADRO E.5: EGRESADOS DE POSGRADO SEGÚN SITUACIÓN LABORAL FUTURA, ÁREA DE ESTUDIO Y DEPENDENCIA - Año 2018

ÁREA Y DEPENDENCIA	TOTAL	¿Cree que mejorará su situación laboral con el título?		
		Completamente	En gran medida	No sabe / No responde
TOTAL UNIVERSIDAD	1.263	484	648	131
ÁREA CIENCIAS NATURALES, BÁSICAS Y APLICADAS	205	97	78	30
Ciencias Exactas, Físicas y Naturales	75	39	24	12
Ciencias Químicas	57	26	22	9
Matemática, Astronomía, Física y Computación	33	11	14	8
Ciencias Agropecuarias	40	21	18	1
AREA CIENCIAS SOCIALES	325	128	162	35
Derecho	148	62	71	15
Ciencias Sociales	35	12	19	4
Ciencias de la Comunicación	4	1	2	1
Ciencias Económicas	121	44	63	14
Arquitectura, Urbanismo y Diseño	17	9	7	1
ÁREA CIENCIAS DE LA SALUD	587	205	339	43
Ciencias Médicas	488	173	280	35
Odontología	78	27	46	5
Psicología	21	5	13	3
AREA CIENCIAS HUMANAS	146	54	69	23
Filosofía y Humanidades	62	24	29	9
Artes	43	16	22	5
Lenguas	41	14	18	9

Fuente: Encuesta Kolla Posgrado.

SECCIÓN 5
Recursos Humanos



CUADRO G.1: CARGOS DOCENTES POR DEDICACIÓN SEGÚN DENOMINACIÓN
Año 2018

DENOMINACIÓN	TOTAL	DEDICACIÓN		
		EXCLUSIVA	SEMIEXCLUSIVA	SIMPLE
TOTAL	9.817	1.263	3.340	5.214
<i>Porcentaje (%)</i>	<i>100</i>	<i>12,9</i>	<i>34,0</i>	<i>53,1</i>
AUTORIDAD RECTORADO	6	6	0	0
AUTORIDAD UNIDAD ACADÉMICA	149	68	81	0
PROFESOR TITULAR	1.222	363	534	325
PROFESOR ASOCIADO	258	117	79	62
PROFESOR ADJUNTO	1.912	345	830	737
PROFESOR ASISTENTE	4.217	222	1.646	2349
AYUDANTES	1.736	70	170	1496
DOCENTES PREUNIVERSITARIOS	317	72	0	245

CUADRO G.2: CARGOS DOCENTES POR DEDICACIÓN Y HORAS CÁTEDRA SEGÚN DEPENDENCIA - Año 2018

DEPENDENCIA	TOTAL	DEDICACIÓN			CARGOS HORAS CÁTEDRA	
		EXCLUSIVA	SEMIEXCLUSIVA	SIMPLE	Cargos	Horas
TOTAL UNIVERSIDAD	9.817	1.241	3.340	5.236	1.684	7.628
CIENCIAS EXACTAS, FÍSICAS Y NATURALES	1.219	207	284	728	0	0
CIENCIAS QUÍMICAS	632	145	44	443	4	42
MATEMÁTICA, ASTRONOMÍA, FÍSICA Y COMPUTACIÓN	315	95	41	179	0	0
CIENCIAS AGROPECUARIAS	431	170	106	155	0	0
DERECHO	889	37	219	633	0	0
CIENCIAS SOCIALES	221	26	115	80	0	0
CIENCIAS DE LA COMUNICACIÓN	329	13	212	104	1	15
CIENCIAS ECONÓMICAS	708	49	124	535	2	50
ARQUITECTURA, DISEÑO Y URBANISMO	793	30	548	215	0	0
CIENCIAS MÉDICAS	1.621	185	548	888	28	135
ODONTOLOGÍA	511	28	192	291	0	0
PSICOLOGÍA	358	31	222	105	0	0
FILOSOFÍA Y HUMANIDADES	577	67	299	211	0	0
ARTES	310	21	149	140	1	15
LENGUAS	373	28	196	149	43	234
ESCUELA SUPERIOR DE COMERCIO MANUEL BELGRANO	169	69	0	100	925	4.386
COLEGIO NACIONAL DE MONSERRAT	141	4	1	136	678	2.735
LABORATORIO DE HEMODERIVADOS	33	12	12	9	0	0
OBSERVATORIO ASTRONÓMICO	64	14	8	42	0	0
RECTORADO Y SUS SECRETARÍAS	122	10	19	93	2	16
HOSPITAL NACIONAL DE MATERNIDAD	1	0	1	0	0	0

CUADRO G.4: CARGOS DOCENTES Y HORAS CÁTEDRA POR SEXO SEGÚN DEPENDENCIA - Año 2017

DEPENDENCIA	DOCENTE					
	CARGOS			HORAS CÁTEDRA		
	Total	Mujeres	Varones	Total	Mujeres	Varones
TOTAL DE LA UNIVERSIDAD	9.817	4.981	4.836	1.684	942	742
CIENCIAS EXACTAS, FÍSICAS Y NATURALES	1.219	395	824	0	0	0
CIENCIAS QUÍMICAS	632	390	242	4	0	4
MATEMÁTICA, ASTRONOMÍA, FÍSICA Y COMPUTACIÓN	315	94	221	0	0	0
CIENCIAS AGROPECUARIAS	431	209	222	0	0	0
DERECHO	889	400	489	0	0	0
CIENCIAS SOCIALES	221	156	65	0	0	0
CIENCIAS DE LA COMUNICACIÓN	329	186	143	1	1	0
CIENCIAS ECONÓMICAS	708	327	381	2	2	0
ARQUITECTURA, DISEÑO Y URBANISMO	793	366	427	0	0	0
CIENCIAS MÉDICAS	1.621	872	749	28	24	4
ODONTOLOGÍA	511	292	219	0	0	0
PSICOLOGÍA	358	233	125	0	0	0
FILOSOFÍA Y HUMANIDADES	577	374	203	0	0	0
ARTES	310	174	136	1	1	0
LENGUAS	373	302	71	43	37	6
ESCUELA SUPERIOR DE COMERCIO MANUEL BELGRANO	169	97	72	925	624	301
COLEGIO NACIONAL DE MONSERRAT	141	46	95	678	252	426
LABORATORIO DE HEMODERIVADOS	33	18	15	0	0	0
HOSPITAL NACIONAL DE MATERNIDAD	1	0	1	0	0	0
OBSERVATORIO ASTRONÓMICO	64	22	42	0	0	0
RECTORADO Y SUS SECRETARÍAS	122	28	94	2	1	1

CUADRO G.5: CARGOS DOCENTES POR GRUPOS DE EDAD SEGÚN CATEGORÍA - Año 2018

CATEGORÍA	TOTAL	EDAD (en años)										
		Hasta 20	21-25	26-30	31-35	36-40	41-45	46-50	51-55	56-60	61-65	Más de 65
TOTAL UNIVERSIDAD	9.817	11	277	580	937	1.330	1.433	1.312	1.400	1.187	838	512
<i>Porcentaje (%)</i>	<i>100</i>	<i>0,1</i>	<i>2,8</i>	<i>5,9</i>	<i>9,5</i>	<i>13,5</i>	<i>14,6</i>	<i>13,4</i>	<i>14,3</i>	<i>12,1</i>	<i>8,5</i>	<i>5,2</i>
AUTORIDAD	155	0	0	5	7	11	24	23	34	22	17	12
PROFESOR TITULAR	1.222	0	1	5	17	59	87	153	204	271	229	196
PROFESOR ASOCIADO	1.912	0	0	36	80	186	283	332	379	303	212	101
PROFESOR ADJUNTO	4.217	0	26	248	548	776	732	544	528	404	275	136
PROFESOR ASISTENTE	258	0	0	0	2	4	32	33	56	56	42	33
AYUDANTES DOCENTES	1.736	10	239	252	255	263	231	157	146	105	48	30
PREUNIVERSITARIO	317	1	11	34	28	31	44	70	53	26	15	4

CUADRO G.6: CARGOS DOCENTES POR GRUPOS DE EDAD SEGÚN DEDICACIÓN - Año 2018

CATEGORÍA	TOTAL	EDAD (en años)										
		Hasta 20	21-25	26-30	31-35	36-40	41-45	46-50	51-55	56-60	61-65	Más de 65
TOTAL UNIVERSIDAD	9.817	11	277	580	937	1.330	1.433	1.312	1.400	1.187	838	512
<i>Porcentaje (%)</i>	<i>100</i>	<i>0,1</i>	<i>2,8</i>	<i>5,9</i>	<i>9,5</i>	<i>13,5</i>	<i>14,6</i>	<i>13,4</i>	<i>14,3</i>	<i>12,1</i>	<i>8,5</i>	<i>5,2</i>
EXCLUSIVA	1.263	0	9	74	71	103	112	141	233	247	172	101
SEMIEXCLUSIVA	3.340	0	6	67	234	426	527	502	554	458	335	231
SIMPLE	5.214	11	262	439	632	801	794	669	613	482	331	180

CUADRO G.7: HORAS CATEDRA POR GRUPOS DE EDAD - Año 2018

CATEGORÍA	TOTAL	EDAD (en años)										
		Hasta 20	21-25	26-30	31-35	36-40	41-45	46-50	51-55	56-60	61-65	Más de 65
HORAS CÁTEDRA	1.684	0	20	107	224	182	219	229	361	230	59	53

CUADRO G.8: CARGOS DOCENTES POR ESTADO CIVIL SEGÚN CATEGORÍA - Año 2018

CATEGORÍA	TOTAL	ESTADO CIVIL				Sin datos
		SOLTERO	CASADO / UNIÓN DE HECHO	DIVORCIADO / SEPARADO	VIUDO	
TOTAL UNIVERSIDAD	9.817	4.709	4.272	344	36	456
<i>Porcentaje (%)</i>	<i>100</i>	<i>48,0</i>	<i>43,5</i>	<i>3,5</i>	<i>0,4</i>	<i>4,6</i>
AUTORIDAD	155	69	78	4	1	3
PROFESOR TITULAR	1.222	370	744	62	10	36
PROFESOR ASOCIADO	1.912	809	978	70	8	47
PROFESOR ADJUNTO	4.217	2168	1667	158	14	210
PROFESOR ASISTENTE	258	75	179	4	0	0
AYUDANTES DOCENTES	1.736	1051	495	33	1	156
PREUNIVERSITARIO	317	167	131	13	2	4

CUADRO G.9: CARGOS DOCENTES POR ESTADO CIVIL SEGÚN DEDICACIÓN - Año 2018

DEDICACIÓN	TOTAL	ESTADO CIVIL				Sin datos
		SOLTERO	CASADO / UNIÓN DE HECHO	DIVORCIADO / SEPARADO	VIUDO	
TOTAL UNIVERSIDAD	9.817	4.709	4.272	344	36	456
<i>Porcentaje (%)</i>	<i>100</i>	<i>48,0</i>	<i>43,5</i>	<i>3,5</i>	<i>0,4</i>	<i>4,6</i>
EXCLUSIVA	1.263	510	674	52	7	20
SEMIEXCLUSIVA	3.340	1.470	1572	144	11	143
SIMPLE	5.214	2729	2026	148	18	293

CUADRO G.10: HORAS CÁTEDRA POR ESTADO CIVIL - Año 2018

	TOTAL	ESTADO CIVIL				Sin datos
		SOLTERO	CASADO / UNIÓN DE HECHO	DIVORCIADO / SEPARADO	VIUDO	
HORAS CÁTEDRA	1.684	776	746	119	8	35

CUADRO G.11: CARGOS DOCENTES POR MÁXIMO NIVEL DE INSTRUCCIÓN ALCANZADO SEGÚN CATEGORÍA - Año 2018

CATEGORÍA	TOTAL	MÁXIMO NIVEL DE INSTRUCCIÓN ALCANZADO				Sin datos
		Secundario Completo	Terciario Completo	Universitario Completo	Posgrado	
TOTAL UNIVERSIDAD	9.817	393	142	2.876	3.401	3.005
AUTORIDAD	155	6	1	34	74	40
PROFESOR TITULAR	1.222	0	18	286	714	204
PROFESOR ASOCIADO	1.912	5	29	605	945	328
PROFESOR ADJUNTO	4.217	40	48	1386	1205	1.538
PROFESOR ASISTENTE	258	0	1	59	187	11
AYUDANTES DOCENTES	1.736	334	27	470	263	642
PREUNIVERSITARIO	317	8	18	36	13	242

CUADRO G.12: CARGOS DOCENTES POR MÁXIMO NIVEL DE INSTRUCCIÓN ALCANZADO SEGUN DEDICACION - Año 2018

DEDICACIÓN	TOTAL	MÁXIMO NIVEL DE INSTRUCCIÓN ALCANZADO				Sin datos
		Secundario Completo	Terciario Completo	Universitario Completo	Posgrado	
TOTAL UNIVERSIDAD	9.817	393	142	2.876	3.401	3.005
EXCLUSIVA	1.263	12	11	256	757	227
SEMIEXCLUSIVA	3.340	24	51	950	1.305	1.010
SIMPLE	5.214	357	80	1.670	1.339	1.768

CUADRO G.13: CARGOS DOCENTES POR MÁXIMO NIVEL DE INSTRUCCIÓN ALCANZADO SEGÚN DEPENDENCIA - Año 2018

DEPENDENCIA	TOTAL	MÁXIMO NIVEL DE INSTRUCCIÓN ALCANZADO				Sin datos
		Secundario Completo	Terciario Completo	Universitario Completo	Posgrado	
TOTAL UNIVERSIDAD	9.817	393	142	2.876	3.401	3.005
CIENCIAS EXACTAS, FÍSICAS Y NATURALES	1.219	48	10	490	475	196
CIENCIAS QUÍMICAS	632	123	0	45	316	148
MATEMÁTICA, ASTRONOMÍA, FÍSICA Y COMPUTACIÓN	315	43	1	16	181	74
CIENCIAS AGROPECUARIAS	431	45	1	76	119	190
DERECHO	889	3	2	521	295	68
CIENCIAS SOCIALES	221	2	0	36	105	78
CIENCIAS DE LA COMUNICACIÓN	329	1	1	83	123	121
CIENCIAS ECONÓMICAS	708	3	1	226	207	271
ARQUITECTURA, DISEÑO Y URBANISMO	793	12	2	55	158	566
CIENCIAS MÉDICAS	1.621	85	27	786	433	290
ODONTOLOGÍA	511	0	0	157	216	138
PSICOLOGÍA	358	0	0	95	134	129
FILOSOFÍA Y HUMANIDADES	577	5	7	108	309	148
ARTES	310	0	5	88	53	164
LENGUAS	373	2	43	34	198	96
ESCUELA SUPERIOR DE COMERCIO MANUEL BELGRANO	169	6	7	7	5	144
COLEGIO NACIONAL DE MONSERRAT	141	1	10	21	8	101
LABORATORIO DE HEMODERIVADOS	33	3	0	9	12	9
OBSERVATORIO ASTRONÓMICO	64	5	0	2	43	14
RECTORADO Y SUS SECRETARÍAS	122	6	25	21	10	60
HOSPITAL NACIONAL DE MATERNIDAD	1	0	0	0	1	0

CUADRO G.14: HORAS CÁTEDRA POR MÁXIMO NIVEL DE INSTRUCCIÓN ALCANZADO SEGÚN DEPENDENCIA - Año 2018

DEPENDENCIA	TOTAL	MÁXIMO NIVEL DE INSTRUCCIÓN ALCANZADO				Sin datos
		Secundario Completo	Terciario Completo	Universitario Completo	Posgrado	
TOTAL UNIVERSIDAD	1.684	1	88	233	160	1.202
FAC. DE CIENCIAS QUÍMICAS	4	0	0	1	2	1
FAC. DE CIENCIAS DE LA COMUNICACIÓN	1	1	0	0	0	0
FAC. DE CIENCIAS ECONÓMICAS	2	0	0	1	0	1
FAC. DE CIENCIAS MÉDICAS	28	0	1	16	3	8
FAC. DE ARTES	1	0	0	1	0	0
FAC. DE LENGUAS	43	0	15	19	2	7
ESCUELA SUPERIOR DE COMERCIO MANUEL BELGRANO	925	0	8	64	62	791
COLEGIO NACIONAL DE MONSERRAT	678	0	64	129	91	394
RECTORADO Y SUS SECRETARÍAS	2	0	0	2	0	0

CUADRO G.15: CARGOS NO DOCENTES POR AGRUPAMIENTO SEGÚN CATEGORÍA
Año 2018

CATEGORÍA	TOTAL	AGRUPAMIENTO				
		Administración	Mantenimiento y Serv. Generales	Profesional	Técnico	Asistencial
TOTAL	3.258	917	249	99	220	1.773
<i>Porcentaje (%)</i>	<i>100</i>	<i>28,2</i>	<i>7,6</i>	<i>3,0</i>	<i>6,8</i>	<i>54,4</i>
1	44	19	0	1	0	24
2	331	160	12	28	19	112
3	620	177	41	27	62	313
4	690	145	55	8	52	430
5	713	95	38	35	50	495
6	309	74	40	0	19	176
7	551	247	63	0	18	223

CUADRO G.16: CARGOS NO DOCENTES POR CATEGORÍA SEGÚN DEPENDENCIA - Año 2018

DEPENDENCIA	TOTAL	CATEGORÍA						
		1	2	3	4	5	6	7
TOTAL UNIVERSIDAD	3.258	44	331	620	690	713	309	551
<i>Porcentaje (%)</i>	<i>100</i>	<i>1,4</i>	<i>10,2</i>	<i>19,0</i>	<i>21,2</i>	<i>21,9</i>	<i>9,5</i>	<i>16,8</i>
CIENCIAS EXACTAS, FÍSICAS Y NATURALES	132	1	9	17	29	30	13	33
CIENCIAS QUÍMICAS	93	1	13	21	27	11	4	16
MATEMÁTICA, ASTRONOMÍA, FÍSICA Y COMPUTACIÓN	56	1	8	8	12	7	11	9
CIENCIAS AGROPECUARIAS	81	2	11	15	17	10	13	13
DERECHO	87	2	17	26	13	8	9	12
CIENCIAS SOCIALES	46	0	7	10	9	1	10	9
CIENCIAS DE LA COMUNICACIÓN	28	0	2	3	4	6	11	2
CIENCIAS ECONÓMICAS	78	0	7	14	6	18	5	28
ARQUITECTURA, DISEÑO Y URBANISMO	90	0	11	21	26	17	6	9
CIENCIAS MÉDICAS	390	7	24	61	97	89	43	69
ODONTOLOGÍA	141	0	17	46	39	23	1	15
PSICOLOGÍA	51	0	4	14	8	0	2	23
FILOSOFÍA Y HUMANIDADES	91	1	8	30	12	8	10	22
ARTES	46	0	5	5	11	10	5	10
LENGUAS	50	2	2	8	2	7	4	25
ESCUELA SUPERIOR DE COMERCIO MANUEL BELGRANO	57	1	13	10	15	6	2	10
COLEGIO NACIONAL DE MONSERRAT	27	0	6	7	2	3	2	7
TALLER GENERAL DE IMPRENTA	15	0	1	3	4	2	0	5
LABORATORIO DE HEMODERIVADOS	269	8	15	45	98	75	25	3
BIBLIOTECA MAYOR	19	1	0	4	6	5	0	3
HOSPITAL NACIONAL DE CLÍNICAS	580	6	32	87	81	206	68	100
HOSPITAL NACIONAL DE MATERNIDAD	242	2	9	43	76	56	22	34
OBSERVATORIO ASTRONÓMICO	24	0	4	8	1	7	1	3
RECTORADO Y SUS SECRETARÍAS	565	9	106	114	95	108	42	91

CUADRO G.17: CARGOS NO DOCENTES POR AGRUPAMIENTO SEGÚN DEPENDENCIA - Año 2018

DEPENDENCIA	TOTAL	AGRUPAMIENTO				
		Administración	Mantenimiento, Producción y Serv. Generales	Profesionales	Técnicos	Asistenciales
TOTAL UNIVERSIDAD	3.258	917	249	99	220	1.773
<i>Porcentaje (%)</i>	<i>100</i>	<i>28,1</i>	<i>7,6</i>	<i>3,0</i>	<i>6,8</i>	<i>54,5</i>
CIENCIAS EXACTAS, FÍSICAS Y NATURALES	132	76	28	5	20	3
CIENCIAS QUÍMICAS	93	53	12	6	19	3
MATEMÁTICA, ASTRONOMÍA, FÍSICA Y COMPUTACIÓN	56	29	6	0	21	0
CIENCIAS AGROPECUARIAS	81	51	22	1	5	2
DERECHO	87	69	4	3	7	4
CIENCIAS SOCIALES	46	37	6	1	2	0
CIENCIAS DE LA COMUNICACIÓN	28	7	2	0	0	19
CIENCIAS ECONÓMICAS	78	58	4	0	15	1
ARQUITECTURA, DISEÑO Y URBANISMO	90	49	18	0	21	2
CIENCIAS MÉDICAS	390	22	0	1	0	367
ODONTOLOGÍA	141	0	0	0	0	141
PSICOLOGÍA	51	44	5	0	0	2
FILOSOFÍA Y HUMANIDADES	91	44	17	2	28	0
ARTES	46	24	12	2	8	0
LENGUAS	50	34	9	2	4	1
ESCUELA SUPERIOR DE COMERCIO MANUEL BELGRANO	57	18	19	0	10	10
COLEGIO NACIONAL DE MONSERRAT	27	20	7	0	0	0
TALLER GENERAL DE IMPRENTA	15	5	1	0	9	0
LABORATORIO DE HEMODERIVADOS	269	0	0	0	0	269
BIBLIOTECA MAYOR	19	3	1	3	11	1
HOSPITAL NACIONAL DE CLÍNICAS	580	7	0	0	0	573
HOSPITAL NACIONAL DE MATERNIDAD	242	1	0	0	0	241
OBSERVATORIO ASTRONÓMICO	24	7	9	2	6	0
RECTORADO Y SUS SECRETARÍAS	565	259	67	71	34	134

CUADRO G.18: CARGOS NO DOCENTES POR SEXO SEGÚN DEPENDENCIA - Año 2018

DEPENDENCIA	NO DOCENTE		
	CARGOS		
	Total	Mujeres	Varones
TOTAL DE LA UNIVERSIDAD	3.258	1.892	1.366
CIENCIAS EXACTAS, FÍSICAS Y NATURALES	132	73	59
CIENCIAS QUÍMICAS	93	66	27
MATEMÁTICA, ASTRONOMÍA, FÍSICA Y COMPUTACIÓN	56	24	32
CIENCIAS AGROPECUARIAS	81	42	39
DERECHO	87	63	24
CIENCIAS SOCIALES	46	26	20
CIENCIAS DE LA COMUNICACIÓN	28	20	8
CIENCIAS ECONÓMICAS	78	51	27
ARQUITECTURA, DISEÑO Y URBANISMO	90	53	37
CIENCIAS MÉDICAS	390	256	134
ODONTOLOGÍA	141	85	56
PSICOLOGÍA	51	26	25
FILOSOFÍA Y HUMANIDADES	91	50	41
ARTES	46	27	19
LENGUAS	50	26	24
ESCUELA SUPERIOR DE COMERCIO MANUEL BELGRANO	57	34	23
COLEGIO NACIONAL DE MONSERRAT	27	11	16
TALLER GENERAL DE IMPRENTA	15	5	10
LABORATORIO DE HEMODERIVADOS	269	107	162
BIBLIOTECA MAYOR	19	11	8
HOSPITAL NACIONAL DE CLÍNICAS	580	395	185
HOSPITAL NACIONAL DE MATERNIDAD	242	179	63
OBSERVATORIO ASTRONÓMICO	24	9	15
RECTORADO Y SUS SECRETARÍAS	565	253	312

CUADRO G.19: CARGOS NO DOCENTES POR GRUPOS DE EDAD SEGÚN AGRUPAMIENTO - Año 2018

AGRUPAMIENTO	TOTAL	EDAD (en años)									
		21-25	26-30	31-35	36-40	41-45	46-50	51-55	56-60	61-65	Más de 65
TOTAL UNIVERSIDAD	3.258	20	139	327	544	503	430	412	470	353	60
<i>Porcentaje (%)</i>	<i>100</i>	<i>0,6</i>	<i>4,3</i>	<i>10,0</i>	<i>15,6</i>	<i>15,4</i>	<i>13,2</i>	<i>12,6</i>	<i>14,4</i>	<i>10,8</i>	<i>1,8</i>
ADMINISTRATIVO	917	8	36	119	187	159	104	99	125	73	7
MANTENIMIENTO Y SERVICIOS GENERALES	249	2	14	21	34	28	31	31	28	48	12
PROFESIONAL	99	0	2	10	25	21	11	17	2	11	0
TÉCNICO	220	0	5	22	36	26	30	33	38	26	4
ASISTENCIAL	1.773	10	82	155	262	269	254	232	277	195	37

CUADRO G.20: CARGOS NO DOCENTES POR GRUPOS DE EDAD SEGÚN CATEGORÍA - Año 2018

CATEGORÍA	TOTAL	EDAD (en años)									
		21-25	26-30	31-35	36-40	41-45	46-50	51-55	56-60	61-65	Más de 65
TOTAL UNIVERSIDAD	3.258	20	139	327	544	503	430	412	470	353	60
<i>Porcentaje (%)</i>	<i>100</i>	<i>0,6</i>	<i>4,3</i>	<i>10,0</i>	<i>15,6</i>	<i>15,4</i>	<i>13,2</i>	<i>12,6</i>	<i>14,4</i>	<i>10,8</i>	<i>1,8</i>
1	44	0	0	0	5	6	4	9	8	10	2
2	331	0	1	6	23	40	46	61	80	63	11
3	620	0	3	18	69	82	83	107	143	103	12
4	690	1	11	53	114	115	83	93	99	103	18
5	713	1	48	88	123	115	115	88	70	53	12
6	309	2	24	46	76	45	36	28	37	12	3
7	551	16	52	116	134	100	63	26	33	9	2

CUADRO G.21: CARGOS NO DOCENTES POR ESTADO CIVIL SEGÚN AGRUPAMIENTO - Año 2018

AGRUPAMIENTO	TOTAL	ESTADO CIVIL				Sin datos
		SOLTERO	CASADO / UNIÓN DE HECHO	DIVORCIADO / SEPARADO	VIUDO	
TOTAL UNIVERSIDAD	3.258	1.528	1.462	166	24	78
<i>Porcentaje (%)</i>	<i>100</i>	<i>46,9</i>	<i>44,9</i>	<i>5,1</i>	<i>0,7</i>	<i>2,0</i>
ADMINISTRATIVO	917	495	336	43	5	38
MANTENIMIENTO Y SERVICIOS GENERALES	249	90	135	11	1	12
PROFESIONAL	99	47	45	3	1	3
TÉCNICO	220	105	98	8	1	8
ASISTENCIAL	1.773	791	848	101	16	17

CUADRO G.22: CARGOS NO DOCENTES POR ESTADO CIVIL SEGÚN CATEGORÍA - Año 2018

CATEGORÍA	TOTAL	ESTADO CIVIL				Sin datos
		SOLTERO	CASADO / UNIÓN DE HECHO	DIVORCIADO / SEPARADO	VIUDO	
TOTAL UNIVERSIDAD	3.258	1.528	1.462	166	24	78
<i>Porcentaje (%)</i>	<i>100</i>	<i>46,9</i>	<i>44,9</i>	<i>5,1</i>	<i>0,7</i>	<i>2,0</i>
1	44	14	27	3	0	0
2	331	106	206	14	3	2
3	620	250	327	35	4	4
4	690	291	353	34	4	8
5	713	362	289	40	6	16
6	309	166	119	10	2	12
7	551	339	141	30	5	36

CUADRO G.23: CARGOS NO DOCENTES POR MÁXIMO NIVEL DE INSTRUCCIÓN ALCANZADO SEGÚN AGRUPAMIENTO

Año 2018

AGRUPAMIENTO	TOTAL	MÁXIMO NIVEL DE INSTRUCCIÓN ALCANZADO				Sin datos
		Secundario Completo	Terciario Completo	Universitario Completo	Posgrado	
TOTAL UNIVERSIDAD	3.258	1.211	359	1.030	206	452
ADMINISTRATIVO	917	376	73	381	34	53
MANTENIMIENTO Y SERV. GRALES.	249	110	7	13	0	119
PROFESIONAL	99	2	0	80	17	0
TÉCNICO	220	82	22	102	4	10
ASISTENCIAL	1.773	641	257	454	151	270

CUADRO G.24: CARGOS NO DOCENTES POR MÁXIMO NIVEL DE INSTRUCCIÓN ALCANZADO SEGÚN CATEGORÍA

Año 2018

CATEGORÍA	TOTAL	MÁXIMO NIVEL DE INSTRUCCIÓN ALCANZADO				Sin datos
		Secundario Completo	Terciario Completo	Universitario Completo	Posgrado	
TOTAL UNIVERSIDAD	3.258	1.211	359	1.030	206	452
1	44	10	1	21	11	1
2	331	74	43	160	34	20
3	620	161	76	245	62	76
4	690	254	76	203	31	126
5	713	267	113	201	44	88
6	309	163	26	73	7	40
7	551	282	24	127	17	101

CUADRO G.25: CARGOS NO DOCENTES POR MÁXIMO NIVEL DE INSTRUCCIÓN ALCANZADO SEGÚN DEPENDENCIA

Año 2018

DEPENDENCIA	TOTAL	MÁXIMO NIVEL DE INSTRUCCIÓN ALCANZADO				Sin datos
		Secundario Completo	Terciario Completo	Universitario Completo	Posgrado	
TOTAL UNIVERSIDAD	3.258	1.211	359	1.030	206	452
CIENCIAS EXACTAS, FÍSICAS Y NATURALES	132	63	7	37	0	25
CIENCIAS QUÍMICAS	93	34	12	33	2	12
MATEMÁTICA, ASTRONOMÍA, FÍSICA Y COMPUTACIÓN	56	30	3	18	1	4
CIENCIAS AGROPECUARIAS	81	43	3	15	1	19
DERECHO	87	37	3	37	3	7
CIENCIAS SOCIALES	46	15	3	21	4	3
CIENCIAS DE LA COMUNICACIÓN	28	9	1	15	1	2
CIENCIAS ECONÓMICAS	78	25	5	36	5	7
ARQUITECTURA, DISEÑO Y URBANISMO	90	32	4	42	1	11
CIENCIAS MÉDICAS	390	162	37	102	28	61
ODONTOLOGÍA	141	59	24	38	8	12
PSICOLOGÍA	51	20	1	27	2	1
FILOSOFÍA Y HUMANIDADES	91	31	2	51	2	5
ARTES	46	12	7	21	3	3
LENGUAS	50	18	2	20	3	7
ESCUELA SUPERIOR DE COMERCIO MANUEL BELGRANO	57	30	8	8	5	6
COLEGIO NACIONAL DE MONSERRAT	27	13	1	6	0	7
TALLER GENERAL DE IMPRENTA	15	7	1	2	0	5
LABORATORIO DE HEMODERIVADOS	269	121	8	80	38	22
BIBLIOTECA MAYOR	19	7	1	10	0	1
HOSPITAL NACIONAL DE CLÍNICAS	580	151	151	140	48	90
HOSPITAL NACIONAL DE MATERNIDAD	242	87	33	47	30	45
OBSERVATORIO ASTRONÓMICO	24	11	2	5	1	5
RECTORADO Y SUS SECRETARÍAS	565	194	40	219	20	92

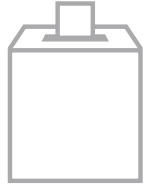

SECCIÓN 6

Estadísticas financieras



CUADRO H.1: PRESUPUESTO POR FUENTE DE FINANCIAMIENTO Y OBJETO DE GASTO - TOTAL UNC - Año 2018

FUENTE	Personal	Bienes de consumo	Servicios no personales	Bienes de uso	Transferencias	TOTAL
Tesoro Nacional	6.134.353.026	74.607.315	353.313.908	34.157.651	81.911.622	6.678.343.521
Recursos propios	350.769.055	150.440.658	388.838.215	27.090.191	128.093.932	1.045.232.051
Remanentes ejercicios anteriores	86.223.975	101.444.876	238.958.734	274.936.358	129.617.462	831.181.406
Transferencias Internas	4.393	361.639	2.039.868	350.437	3.838.547	6.594.885
Transferencias Externas	154	141.822	1.350.495	104.840	257.869	1.855.180
Crédito Externo	489.016	616.417	2.376.944	9.147.938	10.337.569	22.967.884
TOTAL	6.571.839.618	327.612.728	986.878.164	345.787.415	354.057.001	8.586.174.926

CUADRO H.2: PRESUPUESTO POR OBJETO DE GASTO SEGÚN DEPENDENCIA Y FUENTE DE FINANCIAMIENTO - Año 2018
FACULTADES Y ESCUELAS

DEPENDENCIAS / FUENTE DE FINANCIAMIENTO	Personal	Bienes de consumo	Servicios no personales	Bienes de uso	Transferencias	TOTAL
Fac. de Arquitectura, Urbanismo y Diseño						
Tesoro nacional	329.204.708	1.659.596	4.349.553	40.081		335.253.938
Recursos propios	244.233	1.241.611	6.180.825	29.329	40.015	7.736.013
Remanentes ejercicios anteriores	385.636	1.797.973	6.995.991	2.903.882	1.286.642	13.370.124
Fac. de Cs. Exactas, Físicas y Naturales						
Tesoro nacional	548.817.872	3.978.221	4.765.532	2.226.783	50.000	559.838.408
Recursos propios	2.774.353	1.695.842	37.639.073	1.596.290	1.873.097	45.578.655
Remanentes ejercicios anteriores	423.054	7.906.117	22.244.091	7.142.861	5.477.307	43.193.429
Transferencias externas		36.052	380.799	49.490	140.103	606.444
Fac. de Ciencias Químicas						
Tesoro nacional	284.322.313	1.924.428	6.742.047	750.001	31.997	293.770.786
Recursos propios	1.497.266	1.670.930	4.865.070	80.720	1.956.200	10.070.186
Remanentes ejercicios anteriores	2.393.541	4.509.425	6.308.235	2.991.412	2.512.524	18.715.137
Transferencias externas		2.092	15.302			17.394
Crédito externo			31.798			31.798
Fac. de Matemática, Astronomía, Física y Computación						
Tesoro nacional	190.688.620	1.582.491	6.379.608	31.965	54.962	198.737.646
Recursos propios	377.088	29.082	873.378		16.119	1.295.667
Transferencias internas		5.546	24.056			29.602
Remanentes ejercicios anteriores	1.311.470	4.070.144	8.780.664	1.966.245	2.537.698	18.666.222
Transferencias externas	154		132.843	5.350	54.000	192.347
Crédito externo			151.764			151.764
Fac. de Ciencias Agropecuarias						
Tesoro nacional	265.751.868	3.289.622	5.498.357	1.564.444	1.510.108	277.614.398
Recursos propios	2.244.223	2.636.643	6.942.329	495.844	1.209.592	13.528.632
Transferencias internas		300.665	1.590.544	24.496	98.938	2.014.643
Remanentes ejercicios anteriores	238.577	2.926.399	3.873.479	5.008.130	5.225.341	17.271.926
Fac. de Derecho						
Tesoro nacional	310.325.649	116.625	1.780.602	240.564		312.463.441
Recursos propios	5.235.316	631.465	6.451.086	258.999		12.576.867
Remanentes ejercicios anteriores	2.207.829	1.586.583	5.092.591	2.524.678	253.016	11.664.697

continúa

CUADRO H.2 (CONTINUACIÓN)

DEPENDENCIAS / FUENTE DE FINANCIAMIENTO	Personal	Bienes de consumo	Servicios no personales	Bienes de uso	Transferencias	TOTAL
Fac. de Ciencias de la Comunicación						
Tesoro nacional	136.711.049	623.779	1.999.156	20.790		139.354.774
Recursos propios	2.670.678	55.049	1.228.395	5.615		3.959.738
Remanentes ejercicios anteriores	842.841	414.438	2.442.936	1.489.846	295.326	5.485.386
Fac. de Ciencias Sociales						
Tesoro nacional	132.004.163	453.920	3.531.864	1.033.479		137.023.426
Recursos propios	3.985.468	403.518	5.385.160	25.956		9.800.103
Remanentes ejercicios anteriores	3.052.510	303.130	5.220.908	1.771.276	382.165	10.729.989
Fac. de Ciencias Económicas						
Tesoro nacional	243.918.497	1.897.503	7.571.143	1.269.868	828.801	255.485.812
Recursos propios	8.807.817	1.759.645	15.928.588	558.393	4.523.288	31.577.731
Remanentes ejercicios anteriores	1.439.457	2.783.134	17.859.097	5.806.796	2.580.189	30.468.674
Fac. de Ciencias Médicas						
Tesoro nacional	813.851.935	2.550.939	10.601.155	1.109.241		828.113.271
Recursos propios	7.838.675	3.266.277	30.764.639	625.020	1.154.375	43.648.985
Remanentes ejercicios anteriores	1.967.258	4.844.648	15.579.604	25.816.821	1.049.324	49.257.656
Transferencias externas		1.153	182.824			183.977
Fac. de Odontología						
Tesoro nacional	288.558.014	2.648.295	1.988.482	189.936	30.000	293.414.726
Recursos propios	4.157.134	809.667	7.066.715	296.613	112.000	12.442.128
Remanentes ejercicios anteriores	939.164	2.948.818	2.450.380	4.997.885	442.503	11.778.751
Fac. de Filosofía y Humanidades						
Tesoro nacional	298.278.123	1.855.510	2.637.288	253.170	56.000	303.080.092
Recursos propios	211.662	120.498	4.025.027	24.085		4.381.272
Remanentes ejercicios anteriores	3.195.168	3.203.142	2.718.696	2.719.347	1.561.703	13.398.056
Transferencias externas		7.137	207.562			214.699
Fac. de Psicología						
Tesoro nacional	160.583.722	828.827	5.128.931	2.166.438		168.707.919
Recursos propios	1.224.356	319.744	7.765.415	560.059	506	9.870.080
Remanentes ejercicios anteriores	3.427.333	531.609	4.384.555	3.444.159	678.286	12.465.942
Fac. de Lenguas						
Tesoro nacional	180.663.121	235.485	3.234.524		4.799	184.137.930
Recursos propios	21.534.374	2.713.595	19.649.851	115.394	236.543	44.249.758
Transferencias internas			35.408			35.408
Remanentes ejercicios anteriores	3.045.859	10.938	5.415.887	6.238.630	1.913.465	16.624.778
Fac. de Artes						
Tesoro nacional	146.485.239	523.481	1.733.720	215.047		148.957.488
Recursos propios	3.263.057	303.735	5.285.919			8.852.712
Remanentes ejercicios anteriores	1.093.345	459.032	3.138.424	1.329.667	445.327	6.465.794

CUADRO H.3: PRESUPUESTO POR OBJETO DE GASTO SEGÚN DEPENDENCIA Y FUENTE DE FINANCIAMIENTO - Año 2018
COLEGIOS DE NIVEL SECUNDARIO Y SUPERIOR

DEPENDENCIAS / FUENTE DE FINANCIAMIENTO	Personal	Bienes de consumo	Servicios no personales	Bienes de uso	Transferencias	TOTAL
Colegio Nacional Monserrat						
Tesoro Nacional	168.483.835	2.362.057	499.180	95.056		171.440.128
Recursos propios	1.559.622	774.922	2.035.495	128.502		4.498.541
Remanentes ejercicios anteriores	256.719	299.128	1.347.978	2.121.682		4.025.506
Esc. Sup. de Comercio Manuel Belgrano						
Tesoro Nacional	255.177.668	2.520.477	1.983.461	1.302.923	107.350	261.091.878
Recursos propios	3.050.283	385.285	1.360.211	88.291	827.210	5.711.279
Remanentes ejercicios anteriores	908.780	790.421	277.182	1.087.058	789.164	3.852.606

CUADRO H.4: PRESUPUESTO POR OBJETO DE GASTO SEGÚN DEPENDENCIA Y FUENTE DE FINANCIAMIENTO- Año 2018
UNIDADES DE INVESTIGACIÓN

DEPENDENCIAS / FUENTE DE FINANCIAMIENTO	Personal	Bienes de consumo	Servicios no personales	Bienes de uso	Transferencias	TOTAL
Biblioteca Mayor						
Tesoro nacional	13.572.153	146.787	464.986	12.649		14.196.575
Recursos propios		119.237	296.446	31.098		446.781
Remanentes ejercicios anteriores		43.422	146.720	61.441		251.584
Taller General de Imprenta						
Tesoro nacional	10.740.300	158.166	170.000	40.890		11.109.356
Recursos propios	309.257	801.172	615.256	18.170		1.743.855
Remanentes ejercicios anteriores	32.124	166.108	55.151			253.384

CUADRO H.5: PRESUPUESTO POR OBJETO DE GASTO SEGÚN DEPENDENCIA Y FUENTE DE FINANCIAMIENTO - Año 2018
OTRAS DEPENDENCIAS UNIVERSITARIAS

DEPENDENCIAS / FUENTE DE FINANCIAMIENTO	Personal	Bienes de consumo	Servicios no personales	Bienes de uso	Transferencias	TOTAL
Hosp. Nacional de Clínicas						
Tesoro nacional	418.860.627	7.649.603	13.322.035			439.832.265
Recursos propios	18.497.129	45.902.435	116.402.331	1.391.531		182.193.426
Remanentes ejercicios anteriores	4.140.181	9.608.585	17.488.114	1.247.593		32.484.473
Hosp. Univer. Maternidad y Neonatología						
Tesoro nacional	196.864.857	6.016.990	2.630.401	166.974		205.679.222
Recursos propios	13.638.570	1.685.484	3.005.326			18.329.380
Remanentes ejercicios anteriores	4.832.181	4.135.518	3.372.640	174.238		12.514.577
Defensoría de la Comunidad Universitaria						
Tesoro nacional			416.215			416.215
Recursos propios		3.410	208.779		24.000	236.188
Remanentes ejercicios anteriores		9.841	147.850			157.691
Instituto de Hematología y Hemoterapia						
Tesoro nacional	20.002.276	829.320	116.471			20.948.068
Recursos propios	1.427.809	6.650.115	2.813.541			10.891.466
Remanentes ejercicios anteriores	190.597	3.462.241	1.367.293	226.208		5.246.339
Laboratorio de Hemoderivados						
Tesoro nacional	917.000	723.978				1.640.978
Recursos propios	202.851.801	69.097.555	48.246.084	15.542.423	28.720.918	364.458.781
Remanentes ejercicios anteriores	32.283.515	32.169.293	24.219.345	11.702.469	11.858.242	112.232.864
Observatorio Astronómico						
Tesoro nacional	41.707.868	866.747	445.254	29.384		43.049.253
Recursos propios	42.649	36.201	13.200		99.200	191.250
Transferencias internas		29.893	7.607			37.500
Remanentes ejercicios anteriores	19.264	226.252	85.987	187.928	327.384	846.815
Transferencias externas			49.692			49.692
Cuenta General de Recursos Propios						
Recursos propios			150.040			150.040

**CUADRO H.6: PRESUPUESTO POR OBJETO DE GASTO SEGÚN DEPENDENCIA Y FUENTE DE FINANCIAMIENTO - Año 2018
SECRETARÍAS Y PROSECRETARÍAS RECTORALES**

DEPENDENCIAS / FUENTE DE FINANCIAMIENTO	Personal	Bienes de consumo	Servicios no personales	Bienes de uso	Transferencias	TOTAL
Sec. General						
Tesoro nacional	126.310.157	2.509.891	20.348.851	1.846.940	747.714	151.763.553
Recursos propios	19.501.080	3.300.484	19.898.149	205.957	97.000	43.002.671
Transferencias internas			12.172			12.172
Remanentes ejercicios anteriores	2.077.784	145.734	2.306.637	604.181		5.134.336
Sec. Planificación y G. Institucional						
Tesoro nacional	282.321.375	853.939	183.269.109	15.548.986	7.159.928	489.153.337
Recursos propios	16.526	141.896	21.235.898	3.613.454	79.200.000	104.207.774
Transferencias internas			6.308	213.692		220.000
Remanentes ejercicios anteriores	6.138.824	2.203.410	34.946.620	174.919.369	85.227.898	303.436.121
Transferencias externas			26.216	50.000		76.216
Crédito externo				9.111.952		9.111.952
Sec. de Asuntos Académicos						
Tesoro nacional	20.230.645	256.885	5.468.837	101.990		26.058.358
Recursos propios	76.866		12.000			88.866
Remanentes ejercicios anteriores	270.717	138.386	4.862.642			5.271.745
Transferencias externas			148.751			148.751
Sec. de Asuntos Estudiantiles						
Tesoro nacional	108.464.898	20.093.034	22.816.815	1.256.840	8.662.700	161.294.287
Recursos propios	12.661.252	2.138.347	2.234.339	533.774		17.567.711
Remanentes ejercicios anteriores	5.674.837	3.734.592	4.181.525	70.310	282.000	13.943.263
Transferencias externas			3.081			3.081
Crédito externo		3.619	6.572			10.191
Sec. de Ciencia y Tecnología						
Tesoro nacional	21.531.212	283.799	1.904.311	97.794	51.084.664	74.901.780
Recursos propios	329.026	508.246	671.879		5.931.105	7.440.256
Transferencias internas	3.966	21.870	316.353	112.249	2.583.110	3.037.548
Remanentes ejercicios anteriores	1.454.675	388.563	801.202	2.292.674	2.354.611	7.291.724
Transferencias externas			538			538
Credito externo	489.016	612.796	2.147.434	35.986	10.317.238	13.602.470
Sec. Extensión Universitaria						
Tesoro nacional	25.009.873	1.223.788	8.745.951	459.667	6.977.523	42.416.802
Recursos propios	4.515.299	361.069	1.133.630	84.376		6.094.374
Transferencias internas	427	3.665	47.421		123.776	175.289
Remanentes ejercicios anteriores	13.771	4.377.524	9.850.552	470.814	681.209	15.393.870
Transferencias externas		12				12
Credito externo		2				2

continúa

CUADRO H.6 (CONTINUACIÓN)

DEPENDENCIAS / FUENTE DE FINANCIAMIENTO	Personal	Bienes de consumo	Servicios no personales	Bienes de uso	Transferencias	TOTAL
Prosec. de Relaciones Internacionales						
Tesoro nacional	8.683.823	207.706	2.153.327	137.137	3.217.858	14.399.851
Recursos propios	3.867.767	39.667	1.233.826		1.937.568	7.078.828
Transferencias internas					1.032.723	1.032.723
Remanentes ejercicios anteriores	948.753	260.647	14.016.527	109.619	1.456.136	16.791.682
Transferencias externas		95.377	202.886		63.766	362.028
Credito externo			39.376		20.331	59.707
Prosecretaría de Informática						
Tesoro nacional	10.508.746	1.134.300	6.080.267	825.206	968.194	19.516.713
Recursos propios	411.145	201.223	1.337.795			1.950.163
Remanentes ejercicios anteriores	252.715	75.407	2.024.475	3.506.744		5.859.341
Departamento Universitario de Informática						
Tesoro nacional	3.234.356	64.805	132.511		419.025	3.850.697
Recursos propios	2.105		334.187		135.197	471.488
Remanentes ejercicios anteriores	327.848					327.848
Subsec. de Planeamiento Físico						
Tesoro nacional	62.593.356	2.536.322	14.403.961	1.123.408		80.657.047
Recursos propios	1.945.167	636.609	5.548.336	780.298		8.910.409
Remanentes ejercicios anteriores	437.648	866.162	4.886.225	2.399		6.192.434
Unidad de Auditoría Interna						
Tesoro nacional	8.973.105					8.973.105
Remanentes ejercicios anteriores		48.112	68.530			116.642



SECCIÓN 7

Indicadores de la función universitaria

CUADRO I.1: TAMAÑO Y COMPOSICIÓN POR SEXO DE LA POBLACIÓN ESTUDIANTIL Y DEL PERSONAL SEGÚN ÁREA DE ESTUDIO Y DEPENDENCIA - Año 2018

ÁREA Y DEPENDENCIA	GRADO Y PREGRADO						PERSONAL (cargos)			
	TOTAL DE ESTUDIANTES		NUEVOS INSCRIPTOS		EGRESADOS		DOCENTES		NO DOCENTES	
	Total	Mujeres	Total	Mujeres	Total	Mujeres	Total	Mujeres	Total	Mujeres
TOTAL UNIVERSIDAD (%)	100	62,9	100	63,0	100	66,5	100	50,7	100	58,1
ÁREA CS. NATURALES, BÁSICAS Y APLICADAS	15,6	42,0	16,3	41,1	12,5	43,0	26,5	41,9	11,1	56,6
CS. EXACTAS, FÍSICAS Y NATURALES	8,6	35,4	8,9	35,3	2,3	35,1	12,4	32,4	4,1	55,3
CIENCIAS QUÍMICAS	2,9	74,7	2,9	69,2	2,0	75,4	6,4	61,7	2,9	71,0
MATEMÁTICA, ASTRONOMÍA Y FÍSICA	2,1	33,4	2,9	33,1	0,4	45,3	3,2	29,8	1,7	42,9
CIENCIAS AGROPECUARIAS	2,0	31,7	1,6	36,7	0,7	28,6	4,4	48,5	2,5	51,9
ÁREA CIENCIAS SOCIALES	37,4	433	29,7	58,8	43,5	64,5	33,1	48,6	12,7	62,5
DERECHO	10,3	62,6	6,6	61,6	12,9	64,2	9,1	45,0	2,7	72,4
CIENCIAS SOCIALES	2,4	80,5	3,6	69,6	2,7	91,8	2,3	70,6	1,4	56,5
CIENCIAS DE LA COMUNICACIÓN	4,2	60,0	4,4	59,4	4,1	66,9	3,4	56,5	0,9	71,4
CIENCIAS ECONÓMICAS	10,8	57,1	7,7	55,7	9,4	56,6	7,2	46,2	2,4	65,4
ARQUITECTURA, URBANISMO Y DISEÑO	8,5	52,6	5,6	52,4	10,4	61,9	8,1	46,2	2,8	58,9
ESC. SUP. DE COM. M. BELGRANO	0,8	55,6	1,1	57,2	2,2	68,8	1,7	57,4	1,7	59,6
COLEGIO NACIONAL DE MONSERRAT	0,5	64,1	0,7	59,8	1,8	69,6	1,4	32,6	0,8	40,7
ÁREA CIENCIAS DE LA SALUD	17,4	75,8	17,4	75,4	17,4	75,2	25,4	56,1	17,4	63,1
CIENCIAS MÉDICAS	15,7	73,6	22,9	74,4	20,7	71,0	16,5	53,8	12,0	65,6
ODONTOLOGÍA	3,0	74,8	2,5	72,1	4,6	72,5	5,2	57,1	4,3	60,3
PSICOLOGÍA	12,0	78,9	12,6	77,8	9,9	85,4	3,6	65,1	1,6	51,0
ÁREA CIENCIAS HUMANAS	16,3	66,7	16,0	63,7	8,7	74,5	12,8	67,5	5,7	55,1
FILOSOFÍA Y HUMANIDADES	6,0	63,9	5,6	62,1	4,6	69,9	5,9	64,8	2,8	54,9
ARTES	5,0	54,9	4,9	55,0	1,8	69,0	3,2	56,1	1,4	58,7
LENGUAS	5,3	81,0	5,4	73,2	2,3	88,1	3,8	81,0	1,5	52,0
OTRAS DEPENDENCIAS	-	-	-	-	-	-	2,2	30,9	52,6	56,0
TOTAL UNIVERSIDAD - CANTIDADES	132.012	83.079	32.145	20.248	6.278	4.172	9.817	4.981	3.258	1.892

CUADRO I.2: DESGRANAMIENTO DE COHORTES DE GRADO POR AL MENOS DIEZ AÑOS PROMEDIO. TOTAL UNIVERSIDAD

Cohorte	Nuevos inscriptos	Años de permanencia																					
		Inicial	1º	2º	3º	4º	5º	6º	7º	8º	9º	10º	11º	12º	13º	14º	15º	16º	17º	18º	19º	19º	20º y más
1995	18.669	18.669	13.661	12.169	10.951	10.962	9.658	8.545	6.512	5.289	4.066	2.961	2.273	1.874	1.381	1.070	1.007	854	711	712	516	469	626
		100%	73%	65%	59%	59%	52%	46%	35%	28%	22%	16%	12%	10%	7%	6%	5%	5%	4%	4%	3%	3%	3%
1996	17.515	17.515	13.096	12.180	11.289	9.991	9.522	7.867	6.461	4.902	3.532	2.690	2.215	1.822	1.375	1.225	1.004	859	661	519	477	369	679
		100%	75%	70%	64%	57%	54%	45%	37%	28%	20%	15%	13%	10%	8%	7%	6%	5%	4%	3%	3%	2%	4%
1997	19.237	19.237	15.507	14.206	12.864	12.209	10.960	9.716	7.590	5.471	4.127	3.370	2.278	1.640	1.505	1.236	995	904	761	660	542	356	466
		100%	81%	74%	67%	63%	57%	51%	39%	28%	21%	18%	12%	9%	8%	6%	5%	5%	4%	3%	3%	2%	2%
1998	18.831	18.831	14.997	13.512	12.515	11.455	10.711	8.876	6.383	4.932	3.831	3.030	2.200	1.979	1.563	1.276	1.000	791	723	591	485	493	
		100%	80%	72%	66%	61%	57%	47%	34%	26%	20%	16%	12%	11%	8%	7%	5%	4%	4%	3%	3%	3%	
1999	18.709	18.709	15.065	13.718	12.568	12.057	10.539	8.369	6.456	5.025	3.568	2.538	2.230	1.736	1.403	1.200	960	833	669	562	538		
		100%	81%	73%	67%	64%	56%	45%	35%	27%	19%	14%	12%	9%	7%	6%	5%	4%	4%	3%	3%		
2000	19.819	19.819	15.032	13.757	13.038	11.272	9.874	7.926	6.265	4.624	3.574	2.895	2.274	1.825	1.569	1.272	1095	858	634	723			
		100%	76%	69%	66%	57%	50%	40%	32%	23%	18%	15%	11%	9%	8%	6%	6%	4%	3%	4%			
2001	16.392	16.392	13.294	12.640	10.874	10.111	8.651	7.203	5.805	4.424	3.326	2.580	2.116	1.653	1.337	1.135	873	795	691				
		100%	81%	77%	66%	62%	53%	44%	35%	27%	20%	16%	13%	10%	8%	7%	5%	5%	4%				
2002	16.450	16.450	14.402	12.156	10.940	9.300	8.166	6.598	5.193	4.013	3.078	2.426	1.999	1.620	1.284	1.044	757	793					
		100%	88%	74%	67%	57%	50%	40%	32%	24%	19%	15%	12%	10%	8%	6%	5%	5%					
2003	17.832	17.832	13.951	13.189	10.891	9.263	7.878	6.719	5.294	3.988	3.103	2.470	2.012	1.578	1.224	932	934						
		100%	78%	74%	61%	52%	44%	38%	30%	22%	17%	14%	11%	9%	7%	5%	5%						
2004	16.329	16.329	12.720	10.975	10.500	9.408	8.312	6.858	5.332	4.138	3.189	2.505	1.956	1.495	1.075	1.111							
		100%	78%	67%	64%	58%	51%	42%	33%	25%	20%	15%	12%	9%	7%	7%							
2005	18.061	18.061	13.291	11.711	10.126	9.148	8.092	6.640	5.238	4.099	3.190	2.036	1.559	1.256	1.374								
		100%	74%	65%	56%	51%	45%	37%	29%	23%	18%	11%	9%	7%	8%								
2006	18.422	18.422	13.383	11.666	10.055	9.173	8.120	6.724	5.100	3.974	2.650	1.938	1.285	1.605									
		100%	73%	63%	55%	50%	44%	36%	28%	22%	14%	11%	7%	9%									
2007	18.422	18.422	13.383	11.666	10.055	9.173	8.120	6.724	5.100	3.974	2.650	1.619	1.781										
		100%	73%	63%	55%	50%	44%	36%	28%	22%	14%	9%	10%										
2008	17.479	17.479	12.383	11.244	10.130	9.212	7.952	6.690	5.041	3.764	2.883	2.416											
		100%	71%	64%	58%	53%	45%	38%	29%	22%	16%	14%											
Promedio		100%	77%	69%	62%	57%	50%	42%	32%	25%	19%	14%	11%	9%	8%	6%	5%	5%	4%	3%	3%	2%	3%

GRÁFICO 13: SEGUIMIENTO PROMEDIO DE COHORTES DE GRADO

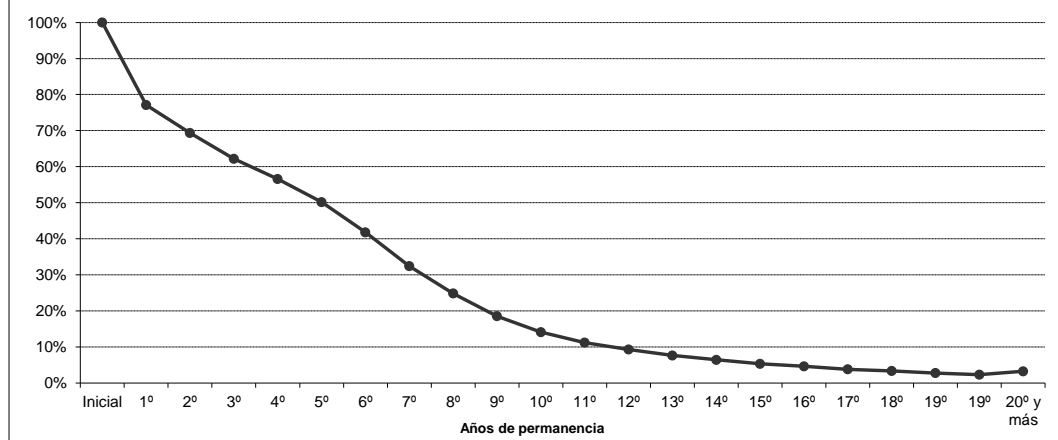

La cohorte promedio tiene un desgranamiento definido: al año siguiente del ingreso, un 77% de los estudiantes se reinscriben en la carrera inicial. Hasta el 5º año el porcentaje de desinscriptos baja en promedio un 6% por año. Entre el 6º y el 9º año las caídas de las inscripciones se encuentran entre 7 y 10% anuales, ya que en éstos años se suman los máximos egresos.

CUADRO I.3: RETENCIÓN EN LA INSTITUCIÓN DURANTE EL PRIMER AÑO SEGÚN DEPENDENCIA (en %)

DEPENDENCIA	Retención según año de ingreso / año reinscripto								Retención Promedio
	2010/2011	2011/2012	2012/2013	2013/2014	2014/2015	2015/2016	2016/2017	2017/2018	
TOTAL UNIVERSIDAD	64	70	68	64	65	67	63	72	67
Fac. de Ciencias Exactas, Físicas y Naturales	53	66	69	70	67	70	55	72	65
Fac. de Ciencias Químicas	47	57	53	47	52	48	56	69	54
Fac. Matemática, Astr., Física y Computación	46	56	59	57	61	58	56	69	58
Fac. de Ciencias Agropecuarias	76	100	85	84	77	73	65	63	78
Fac. de Derecho	61	66	66	65	64	79	74	81	69
Fac. de Ciencias Sociales	-	-	-	-	-	59	38	50	49
Fac. de Ciencias de la Comunicación	-	-	-	-	-	52	51	61	55
Fac. de Ciencias Económicas	67	79	67	50	57	59	56	68	63
Fac. de Arquitectura, Urbanismo y Diseño	81	83	77	80	78	74	77	84	79
Escuela Superior de Comercio Manuel Belgrano	-	-	-	-	-	66	77	73	72
Colegio Nacional de Monserrat	-	-	-	-	-	66	66	75	69
Medicina	93	90	94	95	95	94	68	76	88
Escuelas de Medicina	59	67	69	69	72	81	75	73	71
Fac. de Odontología	70	74	67	66	72	67	68	75	70
Fac. de Psicología	78	61	60	59	66	67	65	73	66
Fac. de Filosofía	62	75	71	66	53	67	64	76	67
Fac. de Artes	-	61	99	72	72	72	71	73	74
Fac. de Lenguas	51	60	57	52	54	49	47	64	54

* Porcentaje de nuevos inscriptos en una dependencia que se reinscriben al año siguiente en esa o en otra dependencia de la UNC.

El cálculo del porcentaje se realizó teniendo en cuenta el número de documento del estudiante, es decir con seguimiento a nivel de personas.

De cada 10 estudiantes que ingresan en un año, se espera que 7 se vuelvan a inscribir al año siguiente en la UNC. Este indicador tiene una importante variación según dependencia en la que fue un nuevo inscripto.

CUADRO I.4: RETENCIÓN EN EL PRIMER AÑO DE LA CARRERA. Año 2018

ÁREA, DEPENDENCIA Y CARRERA	NI 2017	R 2018	Retención en primer año (%) ¹	ÁREA, FACULTAD Y CARRERA	NI 2017	R 2018	Retención en primer año (%) ¹
ÁREA CIENCIAS NATURALES, BÁSICAS Y APLICADAS	4.708	3.059	65,0	ÁREA CIENCIAS HUMANAS	4.961	2.891	58,3
FAC. DE C. EXACTAS, FÍSICAS Y NATURALES	2.656	1.731	65,2	FAC. DE FILOSOFÍA Y HUMANIDADES	1.672	1.015	60,7
Ing. Civil	331	240	72,5	Lic./Prof. en Filosofía	189	103	54,5
Ing. Electromecánica	109	71	65,1	Lic./Prof. en Letras Clásicas	52	32	61,5
Ing. Mecánica	121	84	69,4	Lic./Prof. en Letras Modernas	319	201	63,0
Ing. Ambiental	233	147	63,1	Tec. Instrumental de Corrector Literario	157	90	57,3
Ing. Biomédica	226	164	72,6	Lic./Prof. en Historia	348	205	58,9
Ing. Aeronáutica	96	73	76,0	Lic./Prof. en Ciencias de la Educación	266	162	60,9
Ing. Agrimensor	66	45	68,2	Lic. en Antropología	148	95	64,2
Ing. Química	156	101	64,7	Lic. en Bibliotecología y Documentación	82	59	72,0
Ing. Industrial	200	141	70,5	Archivología	42	30	71,4
Ciencias Geológicas	115	79	68,7	Lic. en Geografía	69	38	55,1
Ciencias Biológicas	286	161	56,3	FAC. DE ARTES	1.689	1.072	63,5
Prof. en Ciencias Biológicas	86	53	61,6	Lic./Prof. en Perfeccionamiento Instrumental	12	9	75,0
Ing. Electrónica	115	75	65,2	Lic. en Interpretación Instrumental	67	40	59,7
Ing. en Computación	337	221	65,6	Lic. en Composición Musical	217	131	60,4
Constructor	61	35	57,4	Lic. en Dirección Coral	45	30	66,7
Tec. Mecánico Electricista	118	41	34,7	Prof. en Educación Musical	122	65	53,3
FAC. DE CIENCIAS QUÍMICAS	691	542	78,4	Lic./Prof. de Teatro	397	245	61,7
FAC. DE MATEMÁTICA, ASTRONOMÍA, FÍSICA Y COMPUTACIÓN	728	424	58,2	Lic. en Cine y TV	490	328	66,9
Lic. en Matemática	66	39	59,1	Lic. en Artes Visuales	339	224	66,1
Prof. en Matemática	138	61	44,2	FAC. DE LENGUAS	1.600	804	50,3
Lic. en Astronomía	106	61	57,5	Lic./ Prof. Español Lengua Materna y Extranjera	121	57	47,1
Lic. en Física	112	68	60,7	Lic. en Lengua y Lit. Inglesas	101	60	59,4
Prof. en Física	23	12	52,2	Trad. Púb. Nacional de Inglés	766	392	51,2
Lic. en Ciencias de la Computación	283	183	64,7	Prof. de Lengua Inglesa	359	177	49,3
FAC. DE CIENCIAS AGROPECUARIAS	633	362	57,2	Lic./Prof./Trad. de Francés	51	26	51,0
Ing. Agronómica	523	322	61,6	Lic./Prof./Trad. de Italiano	95	45	47,4
Tec. Univer. en Jardinería y Floricultura	110	40	36,4	Lic./Prof./Trad. de Alemán	69	36	52,2
				Prof. de Portugués	38	11	28,9
ÁREA CIENCIAS DE LA SALUD	9.066	5.784	63,8	ÁREA CIENCIAS SOCIALES	5.788	3.866	66,8
FAC. DE CIENCIAS MÉDICAS	4.760	3.050	64,1	FAC. DE DERECHO	2.046	1.555	76,0
Medicina	1409	798	56,6	Abogacía	1.836	1.465	79,8
Técnico en Laboratorio Clínico	162	93	57,4	Prof. en Ciencias Jurídicas	210	90	42,9
Lic. en Kinesología y Fisioterapia	760	486	63,9	FAC. DE CIENCIAS SOCIALES	1.491	560	37,6
Lic. en Fonoaudiología	262	193	73,7	Lic. en Trabajo Social	1.043	393	37,7
Lic. en Producción de Bio-Imágenes	835	682	81,7	Lic. en Ciencia Política	289	105	36,3
Lic. en Enfermería	856	463	54,1	Lic. en Sociología	159	62	39,0
Lic. en Nutrición	476	335	70,4	FAC. DE CIENCIAS DE LA COMUNICACIÓN	1.297	667	51,4
FAC. DE ODONTOLOGÍA	783	546	69,7	Lic. en Comunicación Social	814	487	59,8
Odontología	783	546	69,7	Tecnicaturas	483	180	37,3
FAC. DE PSICOLOGÍA	3.523	2.188	62,1	FAC. DE CIENCIAS ECONÓMICAS	2.331	1.450	62,2
Lic. en Psicología	2768	1.832	66,2	FAC. DE ARQUITECTURA, URB. Y DISEÑO	1.978	1.582	80,0
Prof. en Psicología	481	227	47,2	Arquitectura	1433	1.168	81,5
Tec. Universitario en Acompañamiento Terapéutico	274	129	47,1	Diseño Industrial	545	414	76,0
				ESC. SUP. MANUEL BELGRANO	383	267	69,7
				COLEGIO NAC. DE MONSERRAT	279	172	61,6

1: El cálculo de porcentaje representa el cociente entre los totales de reinscriptos 2018 con año de ingreso 2017 y los nuevos inscriptos 2017 en la misma carrera.

CUADRO I.5: SITUACIÓN DE LOS ESTUDIANTES DE LA COHORTE 2008 EN EL AÑO 2018. PROYECCIÓN DE DESERCIÓN

ÁREA Y DEPENDENCIA	Nuevos Inscriptos Cohorte 2008	Situación en el año 2018				Proyección	
		Matriculados en la misma Unidad Académica	Matriculados en otra Unidad Académica	Egresados en la misma Unidad Académica	Egresados en otra Unidad Académica	Egresados después de 10 años*	Deserción**
TOTAL UNIVERSIDAD	16.716	13,5%	4,0%	31,9%	3,5%	2,1%	62,6%
ÁREA CIENCIAS NATURALES, BÁSICAS Y APLICADAS	2.724	13,4%	3,9%	35,4%	3,8%	2,1%	58,7%
CIENCIAS EXACTAS, FÍSICAS Y NATURALES	1.197	16,8%	4,3%	28,2%	3,8%	2,5%	65,4%
CIENCIAS QUÍMICAS	751	7,9%	3,2%	49,9%	3,3%	1,3%	45,4%
MATEMÁTICA, ASTRONOMÍA, FÍSICA Y COMPUTACIÓN	317	6,9%	7,3%	22,4%	8,2%	1,7%	67,7%
CIENCIAS AGROPECUARIAS	459	18,3%	1,3%	39,4%	1,5%	2,4%	56,7%
ÁREA CIENCIAS SOCIALES	6.761	14,8%	3,7%	31,0%	2,5%	2,2%	64,3%
DERECHO	1457	20,8%	4,7%	36,9%	2,5%	3,1%	57,5%
CIENCIAS SOCIALES	329	13,4%	3,6%	22,5%	2,7%	0,0%	74,8%
CIENCIAS DE LA COMUNICACIÓN	1310	6,6%	5,2%	22,6%	3,4%	1,4%	72,6%
CIENCIAS ECONÓMICAS	2426	16,4%	3,5%	25,4%	2,3%	2,4%	69,9%
ARQUITECTURA, URBANISMO Y DISEÑO	1239	13,6%	1,6%	46,3%	1,9%	1,8%	50,0%
ÁREA CIENCIAS DE LA SALUD	5.323	10,1%	4,0%	35,1%	4,2%	1,7%	58,9%
FAC. DE CIENCIAS MÉDICAS	3.102	5,5%	4,4%	34,5%	5,3%	1,2%	59,1%
<i>Medicina</i>	604	12,6%	2,5%	68,7%	3,1%	1,8%	26,3%
<i>Otras Escuelas de Medicina</i>	2498	3,8%	4,9%	26,2%	5,8%	1,0%	67,0%
ODONTOLOGÍA	529	10,8%	3,2%	32,5%	4,7%	1,7%	61,1%
PSICOLOGÍA	1692	18,4%	3,4%	37,2%	2,2%	2,6%	58,0%
ÁREA CIENCIAS HUMANAS	1.908	18,0%	4,8%	20,6%	4,5%	2,7%	72,2%
FILOSOFÍA Y HUMANIDADES	939	19,6%	4,4%	20,2%	5,6%	2,9%	71,2%
ARTES	533	14,1%	4,3%	18,4%	3,8%	2,2%	75,7%
LENGUAS	436	19,5%	6,2%	24,1%	2,8%	3,1%	70,1%

* Proyección obtenida promediando los porcentajes de egresados con más de diez años desde el ingreso de diez bases de datos históricos.

** Deserción: 100 menos la sumatoria del porcentaje de egresados

La situación académica de la cohorte al cabo de diez años, es la siguiente: 13,5% de los ingresantes siguen matriculados en la misma carrera, el 4,0% están matriculados en otra unidad académica distinta a la que fue nuevo inscripto, el 31,9% egresó en la misma Unidad Académica que ingresó, mientras que el 3,5% lo hizo en otra Unidad Académica.

Finalmente, la deserción para esta cohorte es del 62,6%.

CUADRO I.6: EGRESADOS POR AÑO DESDE EL INGRESO PARA COHORTES DE INGRESANTES Y PROMEDIO* - TOTAL UNIVERSIDAD

Cohorte	Nuevos inscriptos	Total de egresados al 2018	AÑOS ENTRE INGRESO Y EGRESO																	
			≤3 años	4	5	6	7	8	9	10	11	12	13	14	15	16	17	18	19	20 y más
1995	18.669	6.841 37%	155 1%	299 2%	995 5%	1.280 7%	1.164 6%	790 4%	550 3%	384 2%	270 1%	248 1%	139 1%	127 1%	113 1%	98 1%	70 0%	58 0%	28 0%	73 0%
1996	17.515	6.800 39%	272 2%	423 2%	960 5%	1.310 7%	1.064 6%	774 4%	482 3%	337 2%	231 1%	211 1%	180 1%	138 1%	115 1%	98 1%	75 0%	33 0%	42 0%	55 0%
1997	19.237	6.854 36%	246 1%	374 2%	935 5%	1.412 7%	782 4%	814 4%	553 3%	460 2%	310 2%	315 2%	206 1%	119 1%	138 1%	94 0%	45 0%	51 0%	47 0%	69 0%
1998	18.831	6.107 32%	139 1%	351 2%	975 5%	874 5%	927 4%	779 4%	326 2%	435 2%	352 2%	303 2%	216 1%	178 1%	91 0%	54 0%	57 0%	50 0%	39 0%	33 0%
1999	18.709	6.636 35%	180 1%	365 2%	934 5%	1.139 6%	1.016 5%	880 5%	619 3%	409 2%	281 2%	251 1%	212 1%	125 1%	74 0%	65 0%	50 0%	36 0%	29 0%	
2000	19.819	6.588 33%	180 1%	365 2%	934 5%	1.139 6%	1.016 5%	880 4%	619 3%	409 2%	309 2%	228 1%	160 1%	110 0%	74 0%	66 0%	53 0%	46 0%		
2001	16.392	4.799 29%	82 1%	113 1%	301 2%	647 4%	990 6%	836 5%	560 3%	382 2%	283 2%	154 1%	127 1%	109 1%	106 1%	64 0%	45 0%			
2002	16.450	4.990 30%	70 0%	119 1%	630 4%	979 6%	893 5%	689 4%	481 3%	360 2%	214 1%	160 1%	128 1%	114 1%	92 1%	61 0%				
2003	17.832	5.470 31%	136 1%	379 2%	815 5%	1.019 6%	938 5%	720 4%	478 3%	310 2%	234 1%	145 1%	144 1%	95 1%	57 0%					
2004	16.329	5.617 34%	65 0%	425 3%	892 5%	1.123 7%	892 5%	819 5%	425 3%	337 2%	224 1%	198 1%	132 1%	85 1%						
2005	18.061	5.358 30%	73 0%	427 2%	877 5%	991 6%	1.046 6%	610 3%	469 3%	340 2%	275 2%	135 1%	115 1%							
2006	18.422	5.213 28%	102 1%	378 2%	769 4%	1.388 8%	837 5%	567 3%	469 3%	336 2%	222 1%	145 1%								
2007	16.982	4.310 25%	145 1%	168 1%	562 3%	1.037 6%	864 5%	648 4%	445 3%	255 2%	186 1%									
2008	17.479	4.741 27%	214 1%	291 2%	894 5%	1.153 7%	946 5%	603 3%	358 2%	282 2%										
Promedio		32,0%	0,8%	1,8%	4,6%	6,2%	5,3%	4,2%	2,7%	2,0%	1,4%	1,1%	0,9%	0,7%	0,5%	0,4%	0,3%	0,2%	0,2%	0,3%

*Se consideran cohortes con al menos diez años desde el ingreso

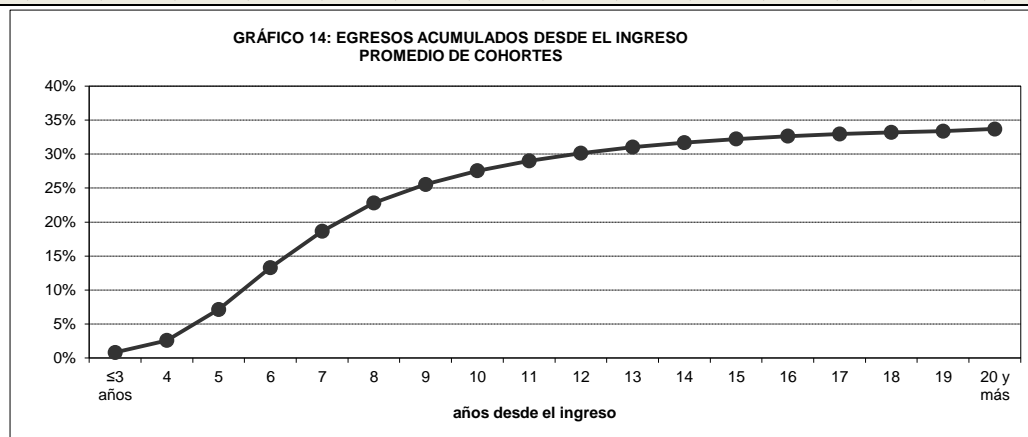

CUADRO I.7: RELACIÓN* ENTRE EGRESADOS Y NUEVOS INSCRIPTOS DE GRADO Y POSGRADO. Período 2006-2018

AÑO	GRADO			POSGRADO		
	Nuevos inscriptos	Egresados	RELACIÓN (%)	Nuevos inscriptos	Egresados	RELACIÓN (%)
2006	18.422	5.732	31,1	2.092	853	40,8
2007	16.456	6.298	38,3	1.691	911	53,9
2008	16.936	6.278	37,1	1.840	761	41,4
2009	19.052	6.560	34,4	2.114	922	43,6
2010	20.124	6.498	32,3	2.132	975	45,7
2011	21.311	6.022	28,3	2.854	884	31,0
2012	21.066	6.802	32,3	2.336	903	38,7
2013	22.318	6.410	28,7	2.572	1.086	42,2
2014	23.900	6.646	27,8	3.001	1.031	34,4
2015	24.066	7.213	30,0	2.361	1.195	50,6
2016	27.121	7.393	27,3	2.615	1.212	46,3
2017	28.703	6.987	24,3	2.206	1.112	50,4
2018	32.145	6.278	19,5	2.277	1.079	47,4
PROMEDIO UNC	22.432	6.570	31,6	2.315	994	42,2

*Cantidad de egresados por cada 100 nuevos inscriptos.

El promedio en el nivel de grado es de 31,6%. En el posgrado el logro académico es mayor, 42,2%. Variaciones de este indicador se presentan en el Cuadro I.8 para las carreras de pregrado de colegios universitarios, en el cuadro I.9 para el nivel de grado por facultad y áreas de estudio y, en el cuadro I.10 para el posgrado por facultad y área de estudio.

I.8: RELACIÓN ENTRE EGRESADOS Y NUEVOS INSCRIPTOS DE PREGRADO SEGÚN CARRERA. Año 2018
COLEGIO NACIONAL DE MONSERRAT - ESCUELA SUPERIOR DE COMERCIO MANUEL BELGRANO

DEPENDENCIA Y CARRERA	NUEVOS INSCRIPTOS	EGRESADOS	RELACIÓN (%)
TOTAL NIVEL PREGRADO	1.720	253	14,7
COLEGIO NACIONAL DE MONSERRAT	616	115	18,7
Comunicador visual	165	22	13,3
Martillero y Corredor Público	189	49	25,9
Técnico Superior en Bromatología	262	44	16,8
ESCUELA SUPERIOR DE COMERCIO MANUEL BELGRANO	1.104	138	12,5
Analista Universitario de Sistemas Informáticos	274	23	8,4
Técnico Sup. Univ. en Administración Cooperativas y Mutuales	64	3	4,7
Técnico Superior Universitario en Gestión Financiera	265	36	13,6
Técnico Superior Universitario en Recursos Humanos	351	66	18,8
Técnico Superior Universitario en Comercialización	150	10	6,7

Fuente: SIU Guaraní.

CUADRO I.9: RELACIÓN ENTRE EGRESADOS Y NUEVOS INSCRIPTOS EN EL NIVEL DE GRADO SEGÚN ÁREA Y DEPENDENCIA - Año 2018

ÁREA Y FACULTAD	NUEVOS INSCRIPTOS	EGRESADOS	RELACIÓN (%)
TOTAL UNIVERSIDAD	32.145	6.278	19,5
ÁREA CIENCIAS NATURALES, BÁSICAS Y APLICADAS	5.254	786	15,0
CIENCIAS EXACTAS FÍSICAS Y NATURALES	2.858	405	14,2
CIENCIAS QUÍMICAS	939	167	17,8
MATEMÁTICA, ASTRONOMÍA, FÍSICA Y COMPUTACIÓN	928	53	5,7
CIENCIAS AGROPECUARIAS	529	161	30,4
ÁREA DE CIENCIAS SOCIALES	9.543	2.731	28,6
DERECHO	2.124	808	38,0
CIENCIAS SOCIALES	1.169	171	14,6
CIENCIAS DE LA COMUNICACIÓN	1.405	257	18,3
CIENCIAS ECONÓMICAS	2.484	588	23,7
ARQUITECTURA, URBANISMO Y DISEÑO	1.786	654	36,6
ESC. SUP. DE COM. M. BELGRANO	346	138	39,9
COLEGIO NACIONAL DE MONSERRAT	229	115	50,2
ÁREA CIENCIAS DE LA SALUD	12.215	2.213	18,1
CIENCIAS MÉDICAS	7.355	1.300	17,7
ODONTOLOGÍA	798	291	36,5
PSICOLOGÍA	4.062	622	15,3
ÁREA DE CIENCIAS HUMANAS	5.133	548	10,7
FILOSOFÍA Y HUMANIDADES	1.804	289	16,0
ARTES	1.580	116	7,3
LENGUAS	1.749	143	8,2

Fuente: SIU Guaraní.

**CUADRO I.10: RELACIÓN ENTRE EGRESADOS Y NUEVOS INSCRIPTOS EN EL NIVEL DE POSGRADO SEGÚN ÁREA Y DEPENDENCIA
Año 2018**

ÁREA Y DEPENDENCIA	NUEVOS INSCRIPTOS	EGRESADOS	RELACIÓN (%)
TOTAL UNIVERSIDAD	2.277	1.079	47,4
ÁREA CIENCIAS NATURALES, BÁSICAS Y APLICADAS	489	224	45,8
CIENCIAS EXACTAS, FÍSICAS Y NATURALES	135	75	55,6
CIENCIAS QUÍMICAS	87	75	86,2
MATEMÁTICA, ASTRONOMÍA, FÍSICA Y COMPUTACIÓN	55	41	74,5
CIENCIAS AGROPECUARIAS	212	33	15,6
ÁREA CIENCIAS SOCIALES	728	244	33,5
DERECHO	159	37	23,3
CIENCIAS SOCIALES	271	70	25,8
CIENCIAS DE LA COMUNICACIÓN	24	5	20,8
CIENCIAS ECONÓMICAS	207	117	56,5
ARQUITECTURA, URBANISMO Y DISEÑO	67	15	22,4
ÁREA CIENCIAS DE LA SALUD	797	481	60,4
CIENCIAS MÉDICAS	528	417	79,0
ODONTOLOGÍA	53	49	92,5
PSICOLOGÍA	216	15	6,9
ÁREA CIENCIAS HUMANAS	263	130	49,4
FILOSOFÍA Y CIENCIAS HUMANAS	191	65	34,0
ARTES	53	23	43,4
LENGUAS	19	42	221,1

Fuente: SIU Guaraní.

CUADRO I.11. INDICADORES DE CONTEXTO SEGÚN ÁREA DE ESTUDIO Y DEPENDENCIA. Año 2018

ÁREA Y DEPENDENCIA	Total Córdoba	Capital	Cantidad de estudiantes cada 100.000 habitantes		Relación porcentual entre estudiantes y población entre 18 a 23 años	
			Total Córdoba	Capital	Total Córdoba (%)	Capital (%)
TOTAL UNIVERSIDAD	95.511	51.923	2.665	3.751	35,2	43,2
ÁREA CIENCIAS NATURALES, BÁSICAS Y APLICADAS	14.206	6.583	396	476	5,2	5,5
CS. EXACTAS, FÍSICAS Y NATURALES	7.271	3.427	203	248	2,7	2,9
CIENCIAS QUÍMICAS	2.549	1.016	71	73	0,9	0,8
MATEMÁTICA, ASTRONOMÍA, FÍSICA Y COMPUTACIÓN	2.146	1.356	60	98	0,8	1,1
CIENCIAS AGROPECUARIAS	2.240	784	62	57	0,8	0,7
ÁREA CIENCIAS SOCIALES	38.657	21.863	1.079	1.579	14,2	18,2
DERECHO Y CIENCIAS SOCIALES	10.671	6.055	298	437	3,9	5,0
CIENCIAS SOCIALES	2.510	1.396	70	101	0,9	1,2
CIENCIAS DE LA COMUNICACIÓN	4.257	2.468	119	178	1,6	2,1
CIENCIAS ECONÓMICAS	11.746	6.865	328	496	4,3	5,7
ARQUITECTURA, URBANISMO Y DISEÑO	7.881	3.977	220	287	2,9	3,3
ESC. SUP. DE COM. M. BELGRANO	1.027	750	29	54	0,4	0,6
COLEGIO NACIONAL DE MONSERRAT	565	352	16	25	0,2	0,3
ÁREA CIENCIAS DE LA SALUD	26.585	13.947	742	1.008	9,8	11,6
CIENCIAS MÉDICAS	12.982	6.925	362	500	4,8	5,8
ODONTOLOGÍA	2.200	1.061	61	77	0,8	0,9
PSICOLOGÍA	11.403	5.961	318	431	4,2	5,0
ÁREA CIENCIAS HUMANAS	16.063	9.530	448	688	5,9	7,9
FILOSOFÍA Y HUMANIDADES	6373	3860	178	279	2,3	3,2
ARTES	4511	2549	126	184	1,7	2,1
LENGUAS	5179	3121	145	225	1,9	2,6

Nota: Fuente de datos poblacionales del Censo Nacional de Población 2010.

**I.12: CARACTERÍSTICAS DE ASPIRANTES A LOS COLEGIOS PREUNIVERSITARIOS PARA EL NIVEL SECUNDARIO
COLEGIO NACIONAL DE MONSERRAT Y ESCUELA SUPERIOR DE COMERCIO MANUEL BELGRANO**

CARACTERÍSTICAS	MODALIDAD	AÑO DEL CICLO DE NIVELACIÓN									
		2009	2010	2011	2012	2013	2014	2015	2016	2018	2019
		n=780	n=899	n=859	n=808	n=905	n=940	n=820	n=1299	n=979	n=818
Sexo	Masculino	53	52	48	48	47	48	49	44	42	43
	Femenino	47	48	52	52	53	52	51	56	58	57
En el año del ciclo de nivelación, el aspirante cursó	5º grado	63	64	60	61	61	56	54	55	50	49
	6º grado	37	36	40	39	39	44	46	45	48	49
	Otros									2	2
Tipo de escuela de origen	Pública	57	52	54	53	52	53	58	53	57	60
	Privada	43	48	46	47	48	47	42	47	43	40
Tiene hermanos en la institución	No	60	64	63	60	64	67	69	67	66	62
	Sí	26	23	24	29	26	24	24	21	19	23
	Hijo único	14	13	13	11	10	9	7	12	15	15
Es la primera vez que intenta ingresar	Sí	98	88	84	83	87	83	86	85	83	80
	No	2	12	16	17	13	17	14	15	17	20
Máximo nivel de estudios alcanzado por el padre	Hasta primario completo	14	19	18	17	18	19	20	13	15	17
	Hasta secundario completo	51	43	47	46	44	53	47	47	26	37
	Terciario/Universitario Completo / Posgrado	35	38	35	37	38	28	33	40	59	46
Máximo nivel de estudios alcanzado por la madre	Hasta primario completo	10	12	11	11	10	8	9	4	12	13
	Hasta secundario completo	42	43	42	40	46	58	47	46	15	43
	Terciario/Universitario Completo / Posgrado	48	45	47	49	44	34	44	50	73	44
Aspectos que influyeron en la elección de la escuela (mención principal)	Prestigio académico	11	13	30	32	30	30	30	36	39	37
	Propuesta Pedagógica	46	41	32	29	28	31	31	25	29	26
	Relación con la UNC	25	23	14	14	14	14	17	13	13	17
	Orientaciones que ofrecen	14	10	12	11	12	14	10	11	9	9
	Normas de convivencia	1	7	10	10	11	7	7	11	4	6
	Otros	3	6	2	4	5	4	5	4	6	5

Fuente: Datos Encuesta AEsII - SG - UNC realizadas en el mes de Diciembre, n= cantidad de encuestas analizadas.

CUADRO I.13: RETENCIÓN EN LA INSTITUCIÓN DURANTE EL PRIMER AÑO SEGÚN DEPENDENCIA. Año 2018

DEPENDENCIA	ASPIRANTES		NUEVOS INSCRIPTOS		RELACIÓN NI/ ASPIRANTES
	Cantidad	%	Cantidad	%	
TOTAL UNIVERSIDAD	41.244	100%	32.145	100%	78%
Ciencias Exactas, Físicas y Naturales	3.137	8%	2.858	9%	91%
Ciencias Químicas	1.268	3%	939	3%	74%
Matemática, Astronomía, Física y Computación	1.140	3%	928	3%	81%
Ciencias Agropecuarias	671	2%	529	2%	79%
Derecho	4.111	10%	2.124	7%	52%
Ciencias Sociales	1.334	3%	1.169	4%	88%
Ciencias de la Comunicación	1.588	4%	1.405	4%	88%
Ciencias Económicas	3.357	8%	2.484	8%	74%
Arquitectura, Urbanismo y Diseño	2.720	7%	1.786	6%	66%
Esc. Superior de Comercio M. Belgrano	1.085	3%	346	1%	32%
Col. Nacional de Monserrat	788	2%	229	1%	29%
Ciencias Médicas	9.513	23%	7.355	23%	77%
Odontología	1.018	2%	798	2%	78%
Psicología	3.629	9%	4.062	13%	112%
Filosofía y Humanidades	1.931	5%	1.804	6%	93%
Artes	2.222	5%	1.580	5%	71%
Lenguas	1.732	4%	1.749	5%	101%

Nota: para la Facultad de Ciencias Químicas se tomó solamente los Nuevos Inscriptos en Ciclo Básico de Ciencias Químicas.

El número de nuevos inscriptos de la Facultad de Lenguas, es superior que de aspirantes debido a que incluyen los cambios de carrera.

La relación entre aspirantes al ingreso en la universidad y los nuevos inscriptos es de 78%. El indicador varía considerablemente por facultad.

I.14: CARACTERÍSTICAS DE ASPIRANTES AL INGRESO UNIVERSITARIO - Año 2019

CONSULTAS	MODALIDAD	Encuesta a Aspirantes
		(n=11.110)
Año que terminó el secundario	2018	58,0%
	2017 o antes	42,0%
Secundario finalizado	Si, lo terminé y no debo materias	86,3%
	Si, lo terminé pero debo materias	13,3%
	No, soy mayor de 25 años (Ley 24521/95)	0,4%
Inscripciones anteriores en la UNC	Sí, en otra carrera	11,3%
	Sí, en la misma carrera	3,3%
	No	85,4%
Para los que cursaron otra carrera anteriormente.. Qué pasó con esa carrera?	Sigo cursando esa otra carrera	11,7%
	Cursé materias pero no continué	48,2%
	Me inscribí pero no comencé	23,3%
	Otros	16,8%
Participación en actividades vinculadas a la UNC	Muestra de carreras	30,7%
	Orientación vocacional	5,4%
	Programa NEXOS	5,4%
	Otras	2,4%
	Ninguna	63,7%
Principales motivos de la elección de la UNC (pregunta de respuestas múltiples)	Porque tiene la carrera de interés	69,4%
	Gratuidad	50,9%
	Recomendación	49,8%
	Prestigio	45,6%
	Calidad docente	22,2%
	Cercanía	13,3%
	Sistema de ingreso irrestricto	4,2%
Actividades que te ayudaron a elegir la carrera (pregunta de respuestas múltiples)	Charlas con personas que cursan o cursaron la carrera	40,7%
	Experiencias cotidianas vividas	37,8%
	Me iba bien en las materias relacionadas a esta carrera	35,4%
	Lecturas, documentales, videos relacionados	35,4%
	Actividades realizadas con el colegio y profesores	26,1%
	Resultados de Test de orientación vocacional	20,3%
	Muestra de carreras	19,6%
	Trabajo o trabajé en tareas afines	13,1%
	En mi familia hay egresados de la carrera	9,3%
	Otras	5,8%
Horas que le dedicaba al estudio	Menos de 1 hora	23,1%
	Entre 1 y 3 horas	47,9%
	Entre 3 y 5 horas	18,5%
	Más de 5 horas	10,5%
Horas que le dedicará al estudio	Menos de 1 hora	0,2%
	Entre 1 y 3 horas	11,6%
	Entre 3 y 5 horas	43,5%
	Más de 5 horas	44,7%

Datos Encuesta AEsII - SG - UNC realizada en el mes de Diciembre de 2018.

**CUADRO I.15: PROMEDIO Y MEDIANA DE LA DURACIÓN REAL DE CARRERAS DE GRADO.
RELACIÓN CON LA DURACIÓN TEÓRICA DEL PLAN DE ESTUDIO VIGENTE - Año 2018**

DEPENDENCIA Y CARRERA	DURACIÓN REAL (años)										Mediana 2018	DR/DT (1)	DR/DT (2)
	TEÓRICA	2010	2011	2012	2013	2014	2015	2016	2017	2018			
CIENCIAS EXACTAS, FÍSICAS Y NATURALES													
Ing. Civil	5	10,4	9,1	7,0	8,0	8,8	8,6	9,2	9,0	9,5	9,0	1,8	1,8
Ing. Mecánica Electricista	5	11,1	10,3	6,4	9,2	11,0	7,9	7,9	10,0	11,1	9,0	1,9	1,8
Ing. Mecánica	5	8,0	9,8	8,5	8,2	10,0	8,3	8,7	9,9	9,1	9,0	1,8	1,8
Ing. Biomédica	5	6,2	6,9	5,4	8,0	7,6	8,0	8,4	7,5	7,4	7,0	1,5	1,4
Ing. Aeronáutica	5	9,7	10,5	7,0	10,3	11,2	10,8	11,6	11,5	14,9	15,5	2,2	3,1
Ing. Agrimensura	5	6,0	6,2	6,8	7,8	8,7	9,1	10,5	8,2	7,2	7,0	1,6	1,4
Ing. Ambiental	5	5,8	5,0	1,2	1,0
Ing. Química	5	8,1	7,8	7,5	8,4	8,7	8,7	8,1	9,4	8,2	8,0	1,7	1,6
Ing. Industrial	5	7,8	8,1	6,8	8,7	8,1	9,5	8,7	9,0	9,6	9,0	1,7	1,8
Ciencias Geológicas	5	9,0	8,0	7,0	9,7	8,9	8,7	8,7	10,3	10,9	10,0	1,8	2,0
Ciencias Biológicas	5	8,1	7,7	6,9	9,7	9,3	8,4	8,8	9,0	8,8	8,0	1,7	1,6
Prof. en Ciencias Biológicas	4	6,7	6,0	6,0	12,3	9,3	10,7	8,6	12,2	9,4	9,0	2,3	2,3
Ing. Electrónica	5	9,0	9,9	11,3	10,1	11,8	9,9	9,5	8,1	9,6	7,5	2,0	1,5
Ing. en Computación	5	7,9	8,2	7,5	8,8	9,4	8,7	8,8	7,6	9,4	9,0	1,7	1,8
Constructor	4	11,0	5,8	5,5	7,0	12,5	6,0	8,2	9,6	2,0	
CIENCIAS QUÍMICAS													
Lic. en Química	5	6,5	7,3	4,6	5,7	6,4	5,6	7,2	6,7	5,1	4,0	1,2	0,8
Farmacia	5	7,6	8,0	7,5	6,0	5,0	1,5	1,0
Bioquímica	5	7,5	7,1	6,5	5,5	5,0	1,3	1,0
MATEMÁTICA, ASTRONOMÍA, FÍSICA Y COMP.													
Lic. en Matemática	5	5,7	6,8	3,8	7,2	6,8	6,1	5,3	6,6	5,8	6,0	1,2	1,2
Prof. en Matemática	4	4,9	7,3	4,1	6,6	6,8	5,6	8,1	5,4	5,6	5,0	1,5	1,3
Lic. en Astronomía	5	7,6	9,3	5,0	7,6	6,8	7,5	8,0	9,5	9,0	8,5	1,6	1,7
Lic. en Física	5	6,8	5,8	4,6	5,7	6,1	8,0	5,2	6,6	6,4	6,0	1,2	1,2
Prof. en Física	4			2,8	4,5	6,0	5,0	6,3	4,0	1,2	
Lic. en Ciencias de la Computación	5	8,5	6,1	4,5	7,8	6,6	6,1	6,3	6,5	9,8	8,0	1,4	1,6
CIENCIAS AGROPECUARIAS													
Ing. Agronómica	5	8,8	9,4	6,6	9,5	9,4	9,1	10,9	9,3	8,9	8,0	1,8	1,6

continúa

DR/DT(1): Relación entre la duración real promedio y la duración teórica.

DR/DT(2): Relación entre la duración real mediana del último año y la duración teórica.

CUADRO I.15 (CONTINUACIÓN)

DEPENDENCIA Y CARRERA	DURACIÓN REAL (años)										Mediana 2018	DR/DT (1)	DR/DT (2)
	TEÓRICA	2010	2011	2012	2013	2014	2015	2016	2017	2018			
DERECHO													
Abogacía	6	10,0	11,7	9,7	13,4	8,4	9,4	9,6	9,9	10,0	9,0	1,7	1,5
Notariado	2	3,8	3,4	3,0	1,8	1,5
CIENCIAS SOCIALES													
Lic. en Trabajo Social	5	7,0	8,9	8,1	9,0	9,2	10,1	3,6	7,1	7,2	6,0	1,6	1,2
CIENCIAS DE LA COMUNICACIÓN													
Lic. en Comunicación Social	5	9,3	10,2	7,7	9,2	8,4	8,3	8,2	8,4	9,8	8,0	1,8	1,6
CIENCIAS ECONÓMICAS													
Contador Público	5	9,6	10,1	8,1	9,3	9,1	9,6	10,2	9,8	10,0	8,0	1,9	1,6
Lic. en Economía	5	7,9	8,1	4,9	6,1	7,3	9,3	7,0	8,0	7,4	7,0	1,5	1,4
Lic. en Administración	5	8,6	9,4	7,0	8,3	8,9	8,9	10,0	9,6	9,7	8,0	1,8	1,6
Prof. de Enseñanza Media y Superior de Cs. Económ.	4								2,8	4,5	3,0	0,9	0,8
ARQUITECTURA, URBANISMO Y DISEÑO													
Arquitectura	6	9,8	10,1	8,0	9,4	9,0	9,2	9,0	9,1	9,1	8,0	1,5	1,3
Diseño Industrial	5	9,3	10,2	7,1	8,9	9,0	11,1	12,4	11,5	8,6	8,0	2,0	1,6
CIENCIAS MÉDICAS													
Medicina	6	10,3	12,5	8,2	11,3	9,3	9,5	8,5	8,9	9,5	8,0	1,6	1,3
Técnico en Laboratorio Clínico	3	5,7	5,5	2,9	4,8	5,2	5,2	6,2	4,7	4,9	5,0	1,7	1,7
Lic. en Kinesiología y Fisioterapia	5	8,0	8,0	5,8	7,2	7,6	7,2	7,5	7,2	6,8	6,0	1,5	1,2
Lic. en Fonoaudiología	5	9,2	6,8	5,1	8,0	7,3	7,8	7,6	7,1	9,7	8,0	1,5	1,6
Lic. en Producción de Bio-Imágenes	4	4,4	5,4	4,8	5,1	5,3	5,1	4,8	4,9	5,4	5,0	1,3	1,3
Lic. en Enfermería	5	8,4	7,6	6,1	6,9	6,4	5,1	5,1	5,4	6,1	4,0	1,3	0,8
Lic. en Nutrición	5	8,1	8,4	7,0	8,4	8,6	8,0	7,9	8,1	8,1	7,0	1,6	1,4
ODONTOLOGÍA													
Odontólogo	5	9,3	9,2	7,0	8,7	8,3	8,2	8,4	9,1	8,1	7,0	1,7	1,4
PSICOLOGÍA													
Lic. en Psicología	5	9,5	9,9	7,9	9,8	10,2	9,9	10,2	10,0	9,7	9,0	1,9	1,8
Prof. en Psicología	4	10,9	7,7	5,3	8,1	8,7	7,4	8,8	6,8	8,7	6,0	2,0	1,5

continúa

CUADRO I.15 (CONTINUACIÓN)

DEPENDENCIA Y CARRERA	DURACIÓN REAL (años)										Mediana 2018	DR/DT (1)	DR/DT (2)
	TEÓRICA	2010	2011	2012	2013	2014	2015	2016	2017	2018			
FILOSOFÍA Y HUMANIDADES													
Lic. en Filosofía	5	10,0	11,8	9,7	9,0	9,6	9,9	11,3	12,5	9,6	9,0	2,1	1,8
Prof. de Filosofía	5	8,3	14,0	7,7	5,4	5,8	4,8	5,3	6,6	11,3	6,0	1,5	1,2
Lic. en Letras Clásicas	6	13,0	14,0	...	11,0	12,0	8,0	11,7	12,0	1,9	2,0
Prof. en Letras Clásicas	5				8,3	6,0	7,0	11,6	8,0	9,0	9,0	1,7	1,8
Lic. en Letras Modernas	6	10,1	8,9	8,3	10,1	11,1	10,7	5,4	14,4	13,4	10,5	1,7	1,8
Prof. de Letras Modernas	4	10,5	6,6	7,9	6,5	6,0	10,6	11,6	5,5	8,0	6,5	2,0	1,6
Lic. en Historia	5	9,0	11,5	8,1	10,2	11,4	10,7	13,3	5,7	12,6	12,5	2,1	2,5
Prof. de Historia	5	8,3	6,4	9,0	6,8	7,4	6,9	6,4	11,1	8,6	8,0	1,6	1,6
Lic. en Ciencias de la Educación	6	10,4	9,8	8,5	14,3	13,0	13,0	7,8	7,4	7,6	7,0	1,7	1,2
Prof. de Ciencias de la Educación	4	7,1	4,9	...	5,8	11,4	5,0	16,9	14,0	5,8	5,0	2,2	1,3
Lic. en Bibliotecología y Documentación	5	12,0	9,1	10,8	12,8	5,9	13,5	3,4	7,4	14,0	14,5	2,0	2,9
Archivología	5	10,7	6,1	5,3	6,1	5,9	6,6	5,1	14,0	1,5	
Lic. en Geografía	5	...	7,1	6,0	7,9	8,7	9,6	8,1	4,5	8,4	8,0	1,5	1,6
ARTES													
Lic. en Perfeccionamiento Instrumental	5	...	9,0	...	9,0	18,5	8,5	9,0	12,0	13,3	13,0	2,3	2,6
Prof. en Composición Musical	5	11,9	10,9	5,9	9,0	7,0	9,8	5,3	10,6	9,0	10,0	1,8	2,0
Lic. en Composición Musical	6	10,8	11,8	5,9	10,8	10,0	8,0	12,3	9,0	14,0	14,0	1,7	2,3
Prof. en Educación Musical	5	16,2	15,5	9,2	13,5	8,2	8,0	8,2	5,4	6,3	6,0	2,0	1,2
Lic. en Pintura	6	11,0	11,2	7,3	11,4	10,1	12,3	14,5	10,4	7,7	6,0	1,8	1,0
Lic. en Escultura	6	11,5	11,8	10,1	10,9	12,3	10,4	9,5	14,7	6,7	6,5	1,8	1,1
Prof. Superior de Educación en Artes Plásticas	5	12,1	10,6	10,5	8,8	7,6	10,4	12,0	11,0	11,0	11,0	2,1	2,2
Lic. en Grabado	6	13,6	9,3	7,6	11,6	11,3	9,8	13,8	12,0	9,2	7,0	1,8	1,2
Lic. en Teatro	6	10,2	10,0	7,9	9,7	9,3	9,2	6,9	6,2	5,1	5,0	1,4	0,8
Lic. en Cine y Televisión	6	11,0	6,1	7,6	7,7	9,3	7,7	7,7	9,4			1,4	0,0
LENGUAS													
Prof. de Portugués	5	...	6,5	10,0	6,3	5,0	4,0	7,0	...	9,0	9,0	1,4	1,8
Prof. en Español Lengua Materna y Lengua Extranjera	5	11,4	11,3	6,5	5,9	5,2	6,8	6,5	6,8	8,3	8,5	1,5	1,7
Lic. en Español Lengua Materna y Lengua Extranjera	5					8,5	5,5	7,3	7,0	1,4	
Lic. en Lengua y Literatura Inglesas	5	6,0	11,5	8,5	12,3	12,4	9,9	12,0	8,3	10,3	8,5	2,0	1,7
Trad. Público Nacional de Inglés	5	10,6	8,6	7,4	8,6	8,4	8,7	8,8	9,7	9,4	8,0	1,8	1,6
Prof. de Lengua Inglesa	5	9,5	10,0	8,9	9,5	10,3	9,5	9,2	10,2	10,3	8,5	1,9	1,7
Lic. en Lengua y Literatura Francesas	5					11,5	...	10,0	5,5	1,8	
Trad. Público Nacional de Francés	5	7,0	15,5	6,6	7,0	6,0	5,5	7,5	11,0	9,7	11,0	1,7	2,2
Prof. de Lengua Francesa	5	...	12,0	15,0	7,0	7,5	...	13,0	12,0	2,2	
Lic. en Lengua y Literatura Italianas	5	...	10,0	4,5	3,0	8,5	6,5	9,0	...	10,0	10,0	1,5	2,0
Trad. Público Nacional de Italiano	5	9,7	7,8	5,4	6,0	7,4	5,6	8,0	5,5	8,8	7,5	1,4	1,5
Prof. de Lengua Italiana	5	8,8	7,0	6,0	8,6	9,8	7,0	8,7	6,8	9,5	9,5	1,6	1,9
Trad. Público Nacional de Alemán	5	7,5	8,0	8,5	8,8	7,0	7,5	4,0	15,3	5,8	6,0	1,6	1,2
Prof. de Lengua Alemana	5	9,0	9,0	8,3	5,0	5,0	6,0	6,3	19,0	1,7	

**CUADRO I.16: REINSCRIPTOS SEGÚN PROMEDIO DE EXÁMENES RENDIDOS Y MATERIAS APROBADAS EN EL AÑO ANTERIOR
ÍNDICE DE APROBACIÓN DE LAS MATERIAS* - Año 2018**

ÁREA Y DEPENDENCIA	Reinscritos	Promedio de exámenes rendidos	Promedio de materias aprobadas	ÍNDICE DE APROBACIÓN
TOTAL UNIVERSIDAD	99.867	2,87	2,31	80,5
ÁREA CIENCIAS NATURALES, BÁSICAS Y APLICADAS	15.322	2,92	2,33	79,7
CIENCIAS EXACTAS FÍSICAS Y NATURALES	8.432	2,97	2,40	80,9
CIENCIAS QUÍMICAS	2.921	3,08	2,40	78,1
MATEMÁTICA, ASTRONOMÍA, FÍSICA Y COMPUTACIÓN	1.807	1,34	0,99	74,3
CIENCIAS AGROPECUARIAS	2.162	3,82	3,03	79,4
ÁREA DE CIENCIAS SOCIALES	39.871	3,31	2,57	77,5
DERECHO	11.478	2,95	2,49	84,6
CIENCIAS SOCIALES	1.967	2,28	2,01	88,0
CIENCIAS DE LA COMUNICACIÓN	4.083	2,36	1,98	84,1
CIENCIAS ECONÓMICAS	11.814	3,66	2,41	65,7
ARQUITECTURA, URBANISMO Y DISEÑO	9.384	3,75	2,98	79,6
ESC. SUP. DE COM. MANUEL BELGRANO	758	5,94	5,48	92,3
COLEGIO NACIONAL DE MONSERRAT	387	3,31	3,01	91,1
ÁREA CIENCIAS DE LA SALUD	28.235	3,02	2,49	82,7
MEDICINA	4.874	4,34	3,62	83,5
<i>Tecnología Médica</i>	1.685	3,24	2,77	85,5
<i>Kinesiología y Fisioterapia</i>	1.921	3,00	2,39	79,6
<i>Fonoaudiología</i>	1.031	4,09	3,72	90,9
<i>Enfermería</i>	2.320	2,38	2,03	85,1
<i>Nutrición</i>	1.480	2,99	2,37	79,5
ODONTOLOGÍA	3.162	4,30	3,29	76,5
PSICOLOGÍA	11.762	2,13	1,79	84,1
ÁREA DE CIENCIAS HUMANAS	16.439	1,68	1,45	86,4
FILOSOFÍA Y HUMANIDADES	6.127	1,44	1,39	96,9
ARTES	5.081	2,07	1,88	91,0
LENGUAS	5.231	1,58	1,10	69,3

* Índice: promedio de materias aprobadas por cada 100 exámenes rendidos.

El índice de aprobación es de 80,5%, de cada 10 exámenes rendidos, se aprueban 8 en promedio. Se rinden 2,87 exámenes por año en promedio.

CUADRO I.17: PROMEDIOS (CON APLAZOS) DE EGRESADOS SEGÚN FACULTAD Y CARRERA ÚLTIMOS DIEZ AÑOS

FACULTAD	CARRERA	Año										PROMEDIO 10 AÑOS
		2009	2010	2011	2012	2013	2014	2015	2016	2017	2018	
DERECHO	Abogacía	6,35	6,67	6,37	6,18	6,18	7,28	7,02	6,97	7,08	7,15	6,73
CIENCIAS SOCIALES	Lic. en Trabajo Social	7,20	7,36	6,85	6,77	7,15	7,38	7,00	7,23	6,77	6,49	7,02
CIENCIAS DE LA COMUNICACIÓN	Lic. en Comunicación Social	7,16	7,08	6,97	6,89	7,01	6,79	9,07	7,07	7,05	6,71	7,18
CIENCIAS ECONÓMICAS	Contador	5,35	5,27	5,20	5,25	5,26	5,53	5,21	5,13	5,26	6,51	5,40
	Lic. en Economía	6,64	6,51	6,13	6,87	6,81	6,37	6,73	6,73	6,74	6,65	6,62
	Lic. en Administración	5,52	5,52	5,54	5,62	5,68	5,35	5,40	5,11	5,60	6,51	5,59
ARQUITECTURA, URBANISMO Y DISEÑO	Arquitectura	6,45	6,48	6,49	6,36	6,50	6,48	6,43	6,44	6,38	6,34	6,43
	Diseño Industrial	6,59	6,61	6,56	6,69	6,82	6,84	6,81	6,52	6,49	6,40	6,63
CIENCIAS MÉDICAS	Medicina	6,90	6,96	6,61	7,19	7,06	7,38	7,31	7,47	7,34	7,41	7,16
	Tec. Lab. Clínico e Hispatológico	6,35	6,10	6,41	6,50	6,68	6,74	6,61	5,95	6,84	7,27	6,54
	Lic. en Kinesiología y Fisioterapia	6,00	5,90	5,85	5,92	6,23	6,21	6,28	6,32	6,43	6,76	6,19
	Lic. en Fonoaudiología	7,04	7,31	6,56	7,11	6,97	7,44	7,09	7,36	7,03	6,76	7,07
	Lic. en Producción de Bio-imágenes	6,78	6,93	6,43	6,86	6,82	6,73	6,61	6,88	6,51	7,00	6,75
	Lic. en Enfermería	6,66	7,00	6,79	6,74	6,39	6,10	6,28	5,87	6,08	6,76	6,47
Lic. en Nutrición	6,65	6,69	6,69	6,44	6,60	6,48	6,53	6,66	6,57	6,87	6,62	
ODONTOLOGÍA	Odontología	6,15	5,93	6,09	6,15	6,22	6,21	6,29	6,30	6,46	7,47	6,33
PSICOLOGÍA	Lic. en Psicología	7,01	7,10	6,86	6,92	6,83	6,86	6,93	6,83	6,84	7,18	6,94
	Prof. en Psicología	6,98	7,34	7,21	6,95	6,91	6,51	6,86	7,20	6,74	7,64	7,03
CIENCIAS EXACTAS, FÍSICAS Y NATURALES	Ing. Civil	6,67	6,71	6,85	6,84	6,89	6,88	6,91	6,68	6,68	6,37	6,75
	Ing. Mecánica Electricista	6,93	7,12	7,00	7,29	7,28	6,56	7,23	7,18	S/D	7,11	7,08
	Ing. Mecánica	7,20	7,43	6,98	6,36	7,61	7,36	7,05	6,83	S/D	6,44	7,03
	Ing. Biomédica	9,35	7,90	7,48	7,60	7,15	7,10	6,86	7,15	7,19	6,31	7,41
	Ing. Aeronáutica	6,99	7,05	6,74	7,11	7,05	7,19	7,06	6,70	7,60	6,62	7,01
	Ing. en Agrimensura	7,81	6,22	6,97	7,10	6,84	6,13	6,20	6,81	7,07	6,44	6,76
	Ing. Química	7,11	7,25	7,10	6,81	7,24	7,24	7,16	7,36	6,86	6,59	7,07
	Ing. Industrial	7,31	7,03	7,43	7,03	6,90	7,15	6,41	6,99	5,68	6,91	6,88
	Ciencias Geológicas	7,17	7,37	7,43	7,15	6,54	7,41	6,99	7,13	7,03	6,55	7,08
	Ciencias Biológicas	7,21	7,20	7,08	7,06	7,04	7,00	7,46	7,29	7,64	6,20	7,12
	Prof. de Ciencias Biológicas	6,99	6,89	7,03	6,12	5,76	6,64	7,13	6,90	5,20	7,81	6,65
	Ing. Electrónica	7,10	7,01	7,06	6,61	7,29	6,81	7,00	7,17	S/D	6,46	6,95
	Ing. en Computación	8,44	7,62	7,66	6,94	7,38	7,05	7,27	7,01	7,85	6,17	7,34
	Constructor	6,93	8,35	6,76	5,86	4,74	5,05	5,34	5,43	S/D	S/D	6,06
Tec. Mec. Electricista	5,77	6,00	5,90	6,02	5,84	6,42	5,99	5,92	S/D	7,81	6,19	
CIENCIAS QUÍMICAS	Lic. en Química	7,75	7,44	7,19	7,47	7,51	7,56	7,81	7,39	7,60	7,64	7,54
	Farmacia	6,08	6,18	6,35	6,06	5,79	4,77	4,77	6,70	6,82	6,44	6,00
	Bioquímica	6,15	6,11	6,33	6,16	5,35	7,56	6,53	6,90	7,30	6,49	6,49

continúa

CUADRO I.17 (CONTINUACIÓN)

FACULTAD	CARRERA	Año										PROMEDIO 10 AÑOS
		2009	2010	2011	2012	2013	2014	2015	2016	2017	2018	
MATEMÁTICA, ASTRONOMÍA, FÍSICA Y COMPUTACIÓN	Lic. en Matemática	9,25	8,51	8,64	8,00	8,60	8,78	8,81	9,05	9,63	6,76	8,60
	Prof. en Matemática	6,51	7,04	6,74	6,72	S/D	5,67	6,63	6,33	7,09	7,77	6,72
	Lic. en Astronomía	6,77	7,43	6,60	6,79	6,79	8,04	8,36	7,76	S/D	7,32	7,32
	Lic. en Física	6,71	7,41	7,66	7,90	8,32	7,32	7,40	8,13	6,29	7,11	7,43
	Prof. en Física	8,04	4,28	6,63	6,43	6,62	6,10	7,63	6,80	S/D	S/D	6,57
	Lic. en Ciencias de la Computación	6,82	7,67	7,53	7,44	6,86	7,81	7,71	7,43	7,83	7,50	7,46
CIENCIAS AGROPECUARIAS	Ing. Agrónomo	6,38	6,53	6,56	6,31	6,09	6,22	6,22	5,99	6,50	6,69	6,35
FACULTAD DE FILOSOFÍA Y HUMANIDADES	Lic. en Filosofía	8,84	9,12	8,66	8,94	9,00	9,17	9,25	8,98	8,94	7,31	8,82
	Prof. en Filosofía	8,12	8,28	7,81	8,18	8,84	8,82	8,67	8,79	9,10	7,32	8,39
	Lic. en Letras Clásicas	9,52	9,67	9,14	S/D	9,08	9,18	8,91	8,84	S/D	7,69	9,00
	Prof. en Letras Clásicas	8,78	8,56	S/D	S/D	S/D	9,86	8,23	8,23	7,09	S/D	8,46
	Lic. en Letras Modernas	8,72	8,81	8,70	8,67	8,80	8,69	8,49	8,08	8,59	6,69	8,42
	Prof. en Letras Modernas	8,23	7,81	8,34	8,16	8,38	8,53	8,76	8,81	8,57	S/D	8,40
	Lic. en Historia	8,39	9,01	8,20	8,24	8,50	8,14	8,50	8,99	8,42	6,88	8,33
	Prof. en Historia	7,59	7,87	7,41	7,76	8,59	8,68	8,21	7,82	7,86	7,62	7,94
	Lic. en Ciencias de la Educación	8,76	8,39	8,38	8,46	7,84	9,04	8,59	8,01	8,19	6,86	8,25
	Prof. en Ciencias de la Educación	8,53	8,54	8,04	7,72	8,13	7,89	8,12	8,70	8,23	7,67	8,16
	Lic. en Antropología	S/D	S/D	S/D	S/D	S/D	9,04	9,21	8,34	8,74	6,54	8,37
	Lic. en Bibliotecología y Documentación	7,80	9,66	7,41	7,34	8,11	8,04	8,13	7,62	8,35	8,70	8,12
	Archivología	8,05	8,29	8,00	8,34	8,11	8,48	7,95	8,46	7,80	7,58	8,11
	Lic. en Geografía	S/D	8,65	8,60	8,43	7,98	7,73	7,90	8,11	8,30	7,07	8,09
ARTES	Lic. en Perf. Instrumental	S/D	S/D	9,00	9,64	7,85	8,82	8,26	7,60	8,64	S/D	8,54
	Prof. en Perf. Instrumental	S/D	S/D	S/D	S/D	S/D	9,02	8,42	8,62	8,34	S/D	8,60
	Prof. en Educación Musical	7,68	7,50	7,22	6,89	8,49	S/D	7,41	6,33	7,62	7,16	7,37
	Lic. en Composición Musical	8,89	7,85	7,89	7,75	7,35	7,98	8,26	7,32	7,00	S/D	7,81
	Prof. en Composición Musical	7,71	7,53	7,85	7,38	7,41	8,35	9,26	7,78	7,61	6,97	7,79
	Lic. en Pintura	8,22	7,85	7,55	7,85	7,66	7,50	7,45	7,38	7,99	6,30	7,57
	Lic. en Escultura	8,53	8,09	7,53	6,30	7,67	7,33	8,01	8,49	7,70	5,99	7,56
	Prof. Sup. de Educ. en Artes Plásticas	8,52	8,20	7,76	8,06	8,10	7,60	8,41	8,23	7,78	7,23	7,99
	Lic. en Grabado	8,27	8,02	8,60	7,70	7,69	8,12	7,85	7,15	7,72	6,62	7,77
	Lic. en Teatro	8,28	8,41	8,36	8,40	8,36	8,38	8,38	8,38	7,74	7,17	8,19
	Lic. en Cine y Televisión	7,05	7,56	6,88	6,97	7,26	7,23	7,41	8,04	8,15	6,49	7,30

continúa

CUADRO I.17 (CONTINUACIÓN)

FACULTAD	CARRERA	Año										PROMEDIO 10 AÑOS
		2009	2010	2011	2012	2013	2014	2015	2016	2017	2018	
LENGUAS	Lic. en Español Lengua Mat. y Lengua Ext.	7,99	8,25	8,03	7,67	8,70	7,43	S/D	7,62	5,72	6,11	7,50
	Prof. en Español Lengua Mat. y Lengua Ext.	7,25	7,51	6,34	6,26	S/D	7,94	S/D	7,48	7,82	7,48	7,26
	Lic. en Lengua y Literatura Inglesas	7,52	6,41	6,65	7,05	6,04	S/D	6,63	8,42	8,17	7,71	7,18
	Trad. Púb. Nacional de Inglés	7,44	5,79	6,03	5,96	5,55	6,70	5,71	8,05	5,85	6,93	6,40
	Prof. de Lengua Inglesa	5,73	6,57	6,35	6,67	6,48	5,94	5,82	8,08	5,41	7,55	6,46
	Lic. en Lengua y Literatura Francesas	6,69	6,11	S/D	S/D	S/D	5,95	S/D	6,76	6,13	S/D	6,33
	Trad. Púb. Nacional de Francés	6,38	8,03	8,08	7,21	S/D	S/D	S/D	S/D	S/D	S/D	7,43
	Prof. de Lengua Francesa	7,32	S/D	6,15	8,02	S/D	7,00	S/D	8,65	7,34	S/D	7,41
	Lic. en Lengua y Literatura Italianas	8,18	7,31	9,00	8,36	S/D	7,00	S/D	7,92	7,11	8,61	7,94
	Trad. Púb. Nacional de Italiano	7,66	S/D	S/D	7,99	7,55	7,58	5,22	7,07	9,09	7,24	7,42
	Prof. de Lengua Italiana	7,97	8,32	7,77	7,67	8,08	7,34	S/D	S/D	7,56	6,52	7,65
	Lic. en Lengua y Literatura Alemanas	S/D	S/D	S/D	8,17	S/D	S/D	S/D	S/D	7,22	S/D	7,70
	Trad. Público Nac. de Alemán	7,23	7,91	8,33	7,45	8,10	7,73	S/D	S/D	S/D	S/D	7,79
	Prof. de Lengua Alemana	8,30	8,00	7,69	7,17	8,83	7,28	S/D	S/D	7,30	S/D	7,80
	Prof. de Portugués	7,55	7,86	7,94	6,92	7,93	7,87	7,92	S/D	7,22	S/D	7,65
TOTAL UNIVERSIDAD NACIONAL DE CÓRDOBA		6,57	6,60	6,49	6,56	6,66	6,79	6,72	6,73	6,81	6,85	6,68

S/D: Sin datos por no haber egresados o falta de registro de calificaciones.

N/C: No corresponde porque la Carrera no pertenecía a la oferta académica.

CUADRO I.18: PROMEDIO CON APLAZOS Y SIN APLAZOS DE EGRESADOS SEGÚN ÁREA Y CARRERA. AÑO 2018

ÁREAS Y CARRERAS	TOTAL	PROMEDIO CON APLAZOS	PROMEDIO SIN APLAZOS
TOTAL UNIVERSIDAD	5.215	6,85	7,41
ÁREA DE CIENCIAS EXACTAS Y NATURALES	631	6,70	7,36
Ingeniería Aeronáutica	9	6,62	7,24
Ingeniería Biomédica	30	6,31	7,08
Ingeniería Electrónica	23	6,46	7,24
Ingeniería en Agrimensura	10	6,44	7,22
Ingeniería en Computación	16	6,17	6,88
Ingeniería Industrial	38	6,91	7,52
Ingeniería Mecánica	11	6,44	7,24
Ingeniería Mecánica Electricista	12	7,11	7,53
Ingeniería Química	40	6,59	7,26
Ciencias Geológicas	25	6,55	7,28
Ciencias Biológicas	47	6,20	7,05
Profesorado en Ciencias Biológicas	15	7,81	8,01
Técnico Mecánico Electricista	13	7,81	7,91
Licenciatura en Química	17	7,64	7,89
Farmacia	61	6,44	7,25
Bioquímica	78	6,49	7,29
Licenciatura en Matemática	5	6,76	7,33
Profesorado en Matemática	14	7,77	7,99
Licenciatura en Astronomía	4	7,32	7,61
Licenciatura en Física	8	7,11	7,59
Licenciatura en Ciencias de la Computación	17	7,50	7,94
Ingeniería Agronómica	138	6,69	7,38
ÁREA DE CIENCIAS SOCIALES	2.041	6,63	7,34
Abogacía	648	6,49	7,15
Licenciatura en Trabajo Social	64	7,18	7,64
Licenciatura en Comunicación Social	221	6,71	7,35

(Continúa)

CUADRO I.18: (CONTINUACIÓN)

ÁREAS Y CARRERAS	TOTAL	PROMEDIO CON APLAZOS	PROMEDIO SIN APLAZOS
Contador Público	416	6,51	7,22
Licenciatura en Economía	25	6,65	7,29
Licenciatura en Administración	78	6,51	7,24
Arquitectura	479	6,34	7,11
Diseño Industrial	110	6,40	7,16
ÁREA DE CIENCIAS DE LA SALUD	2.102	7,14	7,56
Medicina	473	7,41	7,75
Tecnicatura de Laboratorio Clínico e Histopatológico	23	7,27	7,58
Licenciatura en Kinesiología y Fisioterapia	255	6,76	7,34
Licenciatura en Fonoaudiología	197	6,76	7,35
Licenciatura en Produccion de Bio-Imágenes	130	7,00	7,48
Licenciatura en Enfermería	161	6,76	7,05
Licenciatura en Nutrición	60	6,87	7,47
Odontología	245	7,47	7,77
Licenciatura en Psicología	497	7,18	7,61
Profesorado en Psicología	61	7,64	7,91
ÁREA DE CIENCIAS HUMANAS	441	6,98	7,49
Licenciatura en Filosofía	10	7,31	7,68
Profesorado en Filosofía	16	7,32	7,59
Licenciatura en Letras Clásicas	3	7,69	7,87
Licenciatura en Letras Modernas	43	6,69	7,31
Licenciatura en Historia	13	6,88	7,46
Profesorado en Historia	36	7,62	7,88
Licenciatura en Ciencias de la Educación	5	7,25	7,73
Profesorado en Ciencias de la Educación	17	7,67	7,94
Licenciatura en Antropología	23	6,54	7,27
Bibliotecología y Documentación	4	8,70	8,83
Archivología	5	7,58	8,05
Licenciatura en Geografía	10	7,07	7,56
Profesor en Educación Musical	11	7,16	7,53

(Continúa)

CUADRO I.18: (CONTINUACIÓN)

ÁREAS Y CARRERAS	TOTAL	PROMEDIO CON APLAZOS	PROMEDIO SIN APLAZOS
Profesorado en Composición Musical	5	6,97	7,35
Licenciatura en Pintura	9	6,30	7,22
Licenciatura en Escultura	6	5,99	7,06
Licenciatura en Grabado	12	6,62	7,35
Licenciatura en Teatro	24	7,17	7,57
Licenciatura en Cine y Televisión	86	6,49	7,14
Prof. Sup. de Educ. en Artes Plásticas	6	7,23	7,42
Licenciatura en Español Lengua Materna y Lengua Extranjera	4	6,11	7,09
Profesorado en Español Lengua Materna y Lengua Extranjera	9	7,48	7,83
Licenciatura en Lengua y Literatura Inglesas	4	7,71	7,97
Prof de Lengua Inglesa	25	7,55	7,86
Licenciatura en Lengua y Literatura Italiana	1	8,61	8,80
Prof de Lengua Italiana	2	6,52	7,07
Traductor Público Nacional de Inglés	44	6,93	7,42
Traductor Público Nacional de Italiano	8	7,24	7,59

CUADRO I.19: ESTUDIANTES EXTRANJEROS EN EL GRADO Y POSGRADO. Período 2008 - 2018

AÑO	TOTAL UNIVERSIDAD	TOTAL GRADO		POSGRADO								
				TOTAL POSGRADO	Doctorados	Maestrías	Especialidades					
2008	757	691	91%	66	9%	12	2%	19	3%	35	5%	
2009	951	798	84%	153	16%	29	3%	54	6%	70	7%	
2010	1.253	1.021	81%	232	19%	48	4%	103	8%	81	6%	
2011	1.568	1.405	90%	163	10%	34	2%	86	5%	43	3%	
2012	1.733	1.565	90%	168	10%	53	3%	70	4%	45	3%	
2013	1.885	1.586	84%	299	16%	106	6%	145	8%	48	3%	
2014	2.174	1.774	82%	400	18%	170	8%	206	9%	24	1%	
2015	2.771	2.300	83%	471	17%	211	8%	213	8%	47	2%	
2016	1.939	1.723	89%	216	11%	75	4%	99	5%	42	2%	
2017	2.807	2.200	78%	607	22%	263	9%	216	8%	128	5%	
2018	3.061	2.323	76%	738	24%	298	10%	229	7%	211	7%	

Fuente: Guaraní.

CUADRO I.20: BECAS DE GRADO SEGÚN ÁREA DE ESTUDIO - Año 2018

ÁREA Y DEPENDENCIA	TOTAL DE BECAS	TOTAL ESTUDIANTES					TOTAL DE BECAS	NUEVOS INSCRIPTOS				
		Ayuda Económica UNC	Otras Nacional	Provincial	Municipal	Otras*		Ayuda Económica UNC	Otras Nacional	Provincial	Municipal	Otras*
TOTAL UNIVERSIDAD	13.380	9,1	20,6	6,8	1,0	62,5	2.075	1,8	3,5	1,1	0,2	8,9
ÁREA CS. NATURALES, BÁSICAS Y APLICADAS	3.226	8,6	18,5	9,0	1,0	62,9	462	1,8	2,8	0,9	0,3	8,6
CS. EXACTAS, FÍSICAS Y NATURALES	1.643	5,6	19,4	10,3	1,0	63,7	206	1,0	2,6	0,8	0,4	7,7
CIENCIAS QUÍMICAS	724	9,7	17,5	9,5	1,0	62,3	113	2,1	3,0	1,4	0,3	8,8
MATEMÁTICA, ASTRONOMÍA, FÍSICA Y COMPUTACIÓN	495	14,7	16,6	8,7	0,6	59,4	88	3,2	3,2	0,6	0,2	10,5
CIENCIAS AGROPECUARIAS	364	12,1	18,7	2,5	1,6	65,1	55	2,5	2,5	0,5	0,3	9,3
ÁREA CIENCIAS SOCIALES	4.189	8,0	21,1	6,7	0,9	63,4	592	1,2	3,5	1,0	0,1	8,4
DERECHO	709	5,5	18,6	6,8	0,7	68,4	79	0,7	2,7	1,3	0,0	6,5
CIENCIAS SOCIALES	401	9,7	18,7	8,5	1,0	62,1	103	2,5	6,2	2,5	0,0	14,5
CIENCIAS DE LA COMUNICACIÓN	282	9,6	18,8	6,4	1,8	63,5	56	3,5	3,2	0,7	0,7	11,7
CIENCIAS ECONÓMICAS	1.345	11,3	21,8	6,5	0,5	59,9	142	0,9	3,4	0,5	0,0	5,7
ARQUITECTURA, URBANISMO Y DISEÑO	1.251	5,4	22,6	6,7	1,0	64,2	151	0,8	2,6	0,8	0,1	7,8
ESC. SUP. DE COMERCIO MANUEL BELGRANO	145	5,5	23,4	2,8	1,4	66,9	45	1,4	9,0	0,0	0,0	20,7
COLEGIO NACIONAL DE MONSERRAT	56	7,1	21,4	7,1	0,0	64,3	16	1,8	5,4	3,6	0,0	17,9
ÁREA CIENCIAS DE LA SALUD	3.433	8,0	23,8	5,0	1,3	62,0	613	2,0	4,0	1,3	0,4	10,1
CIENCIAS MÉDICAS	1.970	8,2	22,3	4,5	1,0	64,1	324	2,2	2,6	1,3	0,4	9,9
ODONTOLOGÍA	276	10,5	17,8	5,8	0,4	65,6	18	1,1	0,4	1,4	0,0	3,6
PSICOLOGÍA	1.187	6,9	27,7	5,6	2,0	57,7	271	1,9	7,2	1,4	0,4	12,0
ÁREA CIENCIAS HUMANAS	2.532	13,0	18,4	6,6	0,9	61,0	408	2,4	3,5	1,2	0,2	8,7
FILOSOFÍA Y HUMANIDADES	984	16,4	20,6	3,7	0,6	58,7	185	4,0	4,9	0,9	0,3	8,7
ARTES	720	12,5	17,9	7,4	2,1	60,1	102	1,7	2,4	1,8	0,3	8,1
LENGUAS	828	9,4	16,3	9,5	0,2	64,5	121	1,3	2,8	1,1	0,1	9,3

* Internacional, Prestación de Servicios, Investigación, Habitacional, entre otras.

Ayuda económica: Transporte, comedor, fotocopias o, efectivo.

Fuente: Guaraní.

CUADRO I.21: CANTIDAD DE BECAS PARA ESTUDIANTES OTORGADAS EN LA UNC. Año 2018

ÁREA Y DEPENDENCIA	TOTAL	INGRESANTES	FONDO UNICO	BECA COMEDOR	BECAS PROGRESAR
TOTAL UNC	16.926	135	813	560	15.418
CIENCIAS NATURALES, BÁSICAS Y APLICADAS	2.942	23	112	94	2.713
CS. EXACTAS, FÍSICAS Y NATURALES	1.759	11	62	59	1.627
CIENCIAS QUÍMICAS	590	5	21	14	550
MATEMÁTICA, ASTRONOMÍA, FÍSICA Y COMP.	164	3	9	6	146
CIENCIAS AGROPECUARIAS	429	4	20	15	390
CIENCIAS SOCIALES	6.757	54	228	133	6.342
DERECHO	1.269	15	69	38	1.147
CIENCIAS SOCIALES	836	10	32	18	776
CIENCIAS DE LA COMUNICACIÓN	502	3	12	10	477
CIENCIAS ECONÓMICAS	1.965	12	52	27	1.874
ARQUITECTURA, URBANISMO Y DISEÑO	1.831	14	63	40	1.714
ESC. SUP. DE COM. MANUEL BELGRANO	253				253
COLEGIO NACIONAL DE MONSERRAT	101				101
CIENCIAS DE LA SALUD	5.521	48	349	246	4.878
CIENCIAS MÉDICAS	3.214	31	228	142	2.813
ODONTOLOGÍA	656	1	53	51	551
PSICOLOGÍA	1.651	16	68	53	1.514
CIENCIAS HUMANAS	1.706	10	124	87	1.485
FILOSOFÍA Y HUMANIDADES	549	5	45	32	467
ARTES	715	2	52	41	620
LENGUAS	442	3	27	14	398

Fuente: Coord. Inclusión y Ciudadanía Estudiantil. SAE.

**CUADRO I.22: BECAS ADMINISTRADAS POR LA SECRETARÍA DE CIENCIA Y TECNOLOGÍA DE LA UNC
SEGÚN ÁREA Y DEPENDENCIA - Año 2018**

ÁREA Y DEPENDENCIA	TOTAL	% columna	Tipos de becas (% fila)						
			Posgrado						Grado
			Doctorado	Maestría	Finalización Posgrados	Finalización Posgrados	Posdoctoral	Doctorado p/ Extranjeros	CIN**
TOTAL UNIVERSIDAD	311	100	40,5	11,3	2,3	6,4	1,9	1,6	36,0
ÁREA CIENCIAS NATURALES, BÁSICAS Y APLICADAS	140	45,0	40,0	8,6	1,4	1,4	2,9		42,9
Fac. de Cs. Exactas, Físicas y Naturales (Área Cs. Naturales)	70	22,5	40,0	8,6	1,4	1,4	2,9	2,9	42,9
Fac. de Cs. Exactas, Físicas y Naturales (Área Ingeniería)	27	8,7	25,9	18,5	3,7	3,7		3,7	44,4
Fac. de Ciencias Químicas	24	7,7	29,2				8,3	4,2	58,3
Fac. de Matemática, Astronomía, Física y Computación	9	2,9	55,6	11,1					33,3
Fac. de Ciencias Agropecuarias	8	2,6	87,5						12,5
Observatorio Astronómico	2	0,6	100,0						
ÁREA DE CIENCIAS SOCIALES	56	18,0	35,7	23,2	3,6	17,9			19,6
Fac. de Derecho	10	3,2	50,0						50,0
Fac. de Ciencias Económicas	10	3,2	30,0		20,0	20,0			30,0
Fac. de Arquitectura, Urbanismo y Diseño	11	3,5	9,1	36,4		36,4			18,2
Fac. de Ciencias Sociales	16	5,1	43,8	50,0		6,3			
Fac. de Ciencias de la Comunicación	9	2,9	44,4	11,1		33,3			11,1
ÁREA CIENCIAS DE LA SALUD	58	18,6	46,6	3,4	5,2	10,3			34,5
Fac. de Ciencias Médicas	25	8,0	52,0		4,0	4,0			40,0
Fac. de Odontología	11	3,5	63,6	9,1					27,3
Fac. de Psicología	22	7,1	31,8	4,5	9,1	22,7			31,8
ÁREA DE CIENCIAS HUMANAS	57	18,3	40,4	14,0		3,5	3,5		36,8
Fac. de Filosofía y Humanidades	38	12,2	44,7			2,6	2,6	2,6	47,4
Fac. de Lenguas	7	2,3	14,3	71,4					14,3
Fac. de Artes	12	3,9	41,7	25,0		8,3	8,3		16,7

* Existen otras becas y subsidios con fuentes de financiamiento distintas a la UNC (Agencia Nacional de Ciencia y Técnica, Ministerio de Educación, CONICET, MinCyT de la Pcia. Cba, entre otros.)

** CIN: Becas de estímulo para actividades científicas (de grado).

CUADRO I23: CANTIDAD DE TÍTULOS DE DOCTOR ENTREGADOS SEGÚN AREA Y DEPENDENCIA. VARONES Y MUJERES. Año 2018

ÁREA Y DEPENDENCIA	TÍTULO	Total	Varones	Mujeres	% columna	Varones	Mujeres
TOTAL UNIVERSIDAD		251	102	149	100,0	40,6	59,4
ÁREA CIENCIAS NATURALES, BÁSICAS Y APLICADAS		135	56	79	53,8	41,5	58,5
Fac. de Cs. Exactas, Físicas y Naturales (Ingeniería)							
	Doc. en Cs. de la Ingeniería	9	7	2	3,6	77,8	22,2
Fac. de Cs. Exactas, Físicas y Naturales (Naturales)							
	Doc. en Ciencias Biológicas	42	9	33	16,7	21,4	78,6
	Doc. en Ciencias Geológicas	6	3	3	2,4	50,0	50,0
Fac. de Ciencias Químicas							
	Doc. en Ciencias Químicas	45	16	29	17,9	35,6	64,4
Fac. de Matemática, Astronomía, Física y Computación							
	Doc. en Astronomía	4	1	3	1,6	25,0	75,0
	Doc. en Matemática	6	1	5	2,4	16,7	83,3
	Doc. en Física	12	11	1	4,8	91,7	8,3
	Doc. en Cs. de la Computación	4	4		1,6	100,0	
Fac. de Ciencias Agropecuarias							
	Doc. en Cs. Agropecuarias	7	4	3	2,8	57,1	42,9
ÁREA DE CIENCIAS SOCIALES		51	26	25	20,3	51,0	49,0
Fac. de Derecho							
	Doc. en Derecho y Cs. Sociales	5	2	3	2,0	40,0	60,0
Fac. de Ciencias Sociales							
	Doc. en Adm. y Política Pública						
	Doc. en Ciencias Políticas	4	3	1	1,6	75,0	25,0
	Doc. en Estudios de Género	1		1	0,4		100,0
	Doctor en Estudios Sociales Agrarios	7	4	3	2,8	57,1	42,9
	Doctor en Estudios Sociales de América Latina	13	4	9	5,2	30,8	69,2
	Doctor en Estudios Urbano Regionales						
	Doc. en Semiótica	5	4	1	2,0	80,0	20,0
Fac. de Ciencias de la Comunicación							
	Doc. en Comunicación Social	4	1	3		25,0	75,0
Fac. de Ciencias Económicas							
	Doc. en Ciencias Económicas	9	5	4	3,6	55,6	44,4
	Doc. en Demografía	2	2				
Fac. de Arquitectura, Urbanismo y Diseño							
	Doc. en Arquitectura	1	1		0,4	100,0	

continúa

CUADRO I23: (CONTINUACIÓN)

ÁREA Y DEPENDENCIA	TÍTULO	Total	Varones	Mujeres	% columna	Varones	Mujeres
ÁREA CIENCIAS DE LA SALUD		31	11	20	12,4	35,5	64,5
Fac. de Ciencias Médicas							
	Doc. en Cs. de la Salud	6	1	5	2,4	16,7	83,3
	Doc. en Medicina y Cirugía	7	5	2	2,8	71,4	28,6
Fac. de Odontología							
	Doc. en Odontología	9	5	4	3,6	55,6	44,4
Fac. de Psicología							
	Doc. en Psicología	6		6	2,4		100,0
	Doc. en Neurociencias	3		3	1,2		100,0
ÁREA DE CIENCIAS HUMANAS		34	9	25	13,5	26,5	73,5
Fac. de Filosofía y Humanidades							
	Doc. en Cs. Antropológicas	6		6	2,4		100,0
	Doc. en Cs. de la Educación	9	2	7	3,6	22,2	77,8
	Doc. en Filosofía	5	3	2	2,0	60,0	40,0
	Doc. en Historia	3	1	2	1,2		66,7
	Doc. en Letras	7	1	6	2,8	14,3	85,7
Fac. de Artes							
	Doc. en Artes	2	1	1	0,8	50,0	50,0
Fac. de Lenguas							
	Doc. en Ciencias del Lenguaje	2	1	1	0,8	50,0	50,0

Fuente: SIU Guaraní.

CUADRO I.24: INVERSIÓN (en pesos) A TRAVÉS DE SUBSIDIOS OTORGADOS POR LA SECRETARÍA DE CIENCIA Y TECNOLOGÍA DE LA UNC PARA LA EJECUCION DE PROYECTOS DE INVESTIGACION SEGÚN ÁREA Y DEPENDENCIA - Año 2018

ÁREA Y DEPENDENCIA	Subsidios					Montos otorgados como subsidios para proyectos de investigación (en pesos)					Monto promedio por proyecto (en pesos)				
	TOTAL	Consolidar	Formar	Estimular	Pro-gramas	TOTAL	Consolidar	Formar	Estimular	Pro-gramas	TOTAL	Consolidar	Formar	Estimular	Pro-gramas
TOTAL UNIVERSIDAD	1.176	826	210	72	68	24.453.760	22.360.500	1.523.000	207900	362.360	20.794	27.071	7.252	2.888	5.329
ÁREA CIENCIAS NAT., BÁS. Y APLIC.	492	393	49	13	37	11.140.540	10.513.500	366.500	53100	207.440	22.643	26.752	7.480	4.085	5.606
Fac. de Ciencias Químicas	154	125	10	0	19	3.385.100	3.193.000	94.000		98.100	21.981	25.544	9.400		5.163
Fac. de Cs. Exactas, Físicas y Naturales	170	136	20	6	8	3.732.325	3.535.000	138.000	17.700	41.625	21.955	25.993	6.900	2.950	5.203
Fac. de Matemática, Astronomía y Física	72	66	3	0	3	1.878.775	1.841.500	20.000		17.275	26.094	27.902	6.667		5.758
Fac. de Ciencias Agropecuarias	83	56	13	7	7	1.833.840	1.653.500	94.500	35.400	50.440	22.094	29.527	7.269	5.057	7.206
Observatorio Astronómico	13	10	3	0	0	310.500	290.500	20.000			23.885	29.050	6.667		
ÁREA DE CIENCIAS SOCIALES	279	171	63	32	13	5.024.020	4.452.500	419.500	90.000	62.020	18.007	26.038	6.659	2.813	4.771
Fac. de Derecho	44	22	16	6	0	748.900	593.500	129.000	26.400		17.020	26.977	8.063	4.400	
Fac. de Ciencias de la Comunicación	37	25	7	2	3	721.480	653.500	46.000	9.900	12.080	19.499	26.140	6.571	4.950	4.027
Fac. de Ciencias Sociales	59	42	13	0	4	1.304.750	1.165.500	112.500		26.750	22.114	27.750	8.654		6.688
Fac. de Ciencias Económicas	65	36	19	9	1	1.177.625	1.062.500	90.000	20.700	4.425	18.117	29.514	4.737	2.300	4.425
Fac. de Arquitectura, Urbanismo y Diseño	74	46	8	15	5	1.071.265	977.500	42.000	33.000	18.765	14.477	21.250	5.250	2.200	3.753
ÁREA CIENCIAS DE LA SALUD	198	115	59	17	7	3.703.700	3.228.000	419.500	21.600	34.600	18.706	28.070	7.110	1.271	4.943
Fac. de Ciencias Médicas	76	53	16	2	5	1.613.575	1.470.500	114.500	6.600	21.975	21.231	27.745	7.156	3.300	4.395
Fac. de Odontología	48	24	15	7	2	767.125	661.500	78.000	15.000	12.625	15.982	27.563	5.200	2.143	6.313
Fac. de Psicología	74	38	28	8	0	1.354.500	1.096.000	227.000	31.500		18.304	28.842	8.107	3.938	
ÁREA DE CIENCIAS HUMANAS	207	147	39	10	11	4.585.500	4.166.500	317.500	43.200	58.300	22.152	28.344	8.141	4.320	5.300
Fac. de Filosofía y Humanidades	141	99	29	4	9	3.061.975	2.744.500	253.500	16.800	47.175	21.716	27.722	8.741	4.200	5.242
Fac. de Artes	31	22	3	5	1	705.875	666.500	10.500	23.100	5.775	22.770	30.295	3.500	4.620	5.775
Fac. de Lenguas	35	26	7	1	1	817.650	755.500	53.500	3.300	5.350	23.361	29.058	7.643	3.300	5.350

Fuente: SeCyT- UNC.

CUADRO I.25. ACTIVIDADES PROMOVIDAS POR LA SECRETARÍA DE EXTENSIÓN UNIVERSITARIA. Año 2018

Intervenciones culturales	Cantidad	Organizaciones	Artistas	Público asistente	
Festivales ciclos	0	0	0	0	
Presentaciones	36	34	79	18.545	
Formación	4	5	55	884	
Muestras	3	2	104	620	
Coproducciones	Festivales ciclos	2	4	220	1.100
	Presentaciones	87	56	255	47.610
	Formación	3	4	14	1.101
	Muestras	9	9	3	6.110
Totales	144	114	730	75.970	

Becas y Subsidios de Proyectos de Extensión. Escuela de Oficios		
Becas	Becas otorgadas	33
	Subsidios otorgados	24
	Becarios estudiantes	34
	Becarios egresados	12
	Docentes involucrados	54
Subsidios	Subsidios otorgados	22
	Docentes involucrados	62
	Estudiantes involucrados	139
	Miembros de equipos de trabajo	149
Proyectos SPU con financiamiento	Proy Aprobados	41
	Participantes equipos trabajo	493
Escuela de Oficios	Capacitadores involucrados	75
	Estudiantes / asistentes	2529
	No docentes + coordinadores	8
Programas y Observatorios	Programas	14
	Actividades	538
	Participantes	14716

CUADRO I26: PROGRAMAS Y PROYECTOS INTERNACIONALES GESTIONADOS POR LA PRI DEL RECTORADO. Año 2018

TIPOS	PROGRAMAS DE MOVILIDAD	MOVILIDADES
MOVILIDAD INTERNACIONAL	Estudiantes de la UNC al exterior - TOTAL	171
	UNC al Mundo	34
	Programa Escala Estudiantil - AUGM	20
	Jóvenes de Intercambio México - Argentina (JIMA)	3
	Programa de Intercambio Latinoamericano (PILA)	6
	Programa Gobierno de Canadá (ELAP)	3
	Intercambio UNC - Autónoma de Madrid	6
	Becas Santander Iberoamérica	5
	Programa MARCA	7
	Movilidad por convenios bilaterales	1
	Programa de Cooperación Bilateral para el Intercambio de Estudiantes de Grado (PIEG)	47
	Programa Golondrina	3
	Programa de Intercambio y Movilidad Académica- PIMA Ciencia	1
	ARFAGRI	4
	PAME	6
	Jóvenes Investigadores - AUGM	23
	Movilidad de Posgrado de AUGM	2
	Docentes de la UNC al exterior - TOTAL	35
	Programa MARCA	1
	Programa Escala Docente- AUGM	16
	Programa PILA (Movilidad de Académicos y Gestores México-Argentina)	3
	Asociación Universitaria Iberoamericana de Posgrado	10
	Movilidad docente por convenio bilateral	4
	Erasmus+ KA1 ICM	1
	Estudiantes extranjeros de estudios parciales en la UNC- TOTAL	465
	Estudiantes extranjeros en la UNC (estudios parciales de grado y posgrado)	294
	Estudiantes extranjeros en el Programa de Español y Cultura Latinoamericana (PECLA)	171
	Programa conjunto con Facultad de Lenguas	
	Asistentes de idioma	1
	Movilidad de Gestores - TOTAL	14
	Gestores OUT (Programa Escala Gestores AUGM, Programa PILA, Erasmus+)	7
	Gestores IN (Programa Escala Gestores AUGM, Programa MAGMA, Erasmus+)	7
	Docentes extranjeros en la UNC-TOTAL	17
Programa de Profesores Visitantes Franco -Argentino	3	
Movilidad a través de convenios Bilaterales	2	
Programa PILA (Movilidad de Académicos y Gestores Colombia- México-Argentina)	1	
Programa Escala Docente- AUGM	11	
TIPOS	SEGÚN ESTADO	
CONVENIOS INTERNACIONALES	Activos a 2019	302
	Firmados 2018	15
TIPOS	Departamento de Idiomas con Fines Académicos - Facultad de Lenguas	
Idiomas con fines académicos	Estudiantes UNC que tomaron módulos de idiomas	9752
TIPOS	Facultad de Lenguas	
Español - Lengua Extranjera	Examen CELU: Certificado de Español - Lengua y Uso	160
Portugués - Lengua Extranjera	Examen CELPE-BRAS: Certificado de Proficiência em Língua Portuguesa para Estrangeiros	41

CUADRO I.27: INTERCAMBIO ACADEMICO INTERNACIONAL. Años 2008-2018

	2008	2009	2010	2011	2012	2013	2014	2015	2016	2017	2018
Movilidad estudiantil desde la UNC al extranjero	57	80	94	199	100	144	165	170	148	149	148
Movilidad estudiantil desde el extranjero a la UNC	182	305	256	295	323	607	564	434	487	592	294
Movilidad docente de la UNC al exterior			16				57	61	46	20	26
	10	16		33	s/d	83					
Movilidad docente desde el extranjero a la UNC			17				14	14	13	17	16

Fuente: Prosecretaría de Relaciones Internacionales.

CUADRO I.28: ANTIGÜEDAD PROMEDIO (en años) DE DOCENTES SEGÚN DEDICACIÓN. Año 2018

DEPENDENCIA	TOTAL	DEDICACIÓN (años)		
		Exclusiva	Semiexclusiva	Simple
PROMEDIO UNIVERSIDAD	17,0	24,4	19,5	13,7
Ciencias Exactas, Físicas y Naturales	19,1	24,8	22,3	16,3
Ciencias Químicas	12,3	22,7	13,2	8,8
Matemática, Astronomía y Física	16,6	29,1	15,6	8,7
Ciencias Agropecuarias	16,1	25,7	15,0	6,8
Derecho	20,2	28,9	24,8	18,2
Ciencias Sociales	17,7	28,3	18,2	13,4
Ciencias de la Comunicación	18,6	37,4	20,4	13,2
Ciencias Económicas	18,2	26,8	23,3	16,3
Arquitectura, Urbanismo y Diseño	15,3	27,5	16,9	10,0
Esc. Sup. de Com. Manuel Belgrano	3,2			3,2
Col. Nacional de Monserrat				
Medicina	15,7	15,7	20,7	12,5
Odontología	18,5	29,4	25,2	13,3
Psicología	15,2	23,4	17,3	8,6
Filosofía y Humanidades	17,9	25,5	18,4	14,8
Artes	17,2	29,4	19,9	12,5
Lenguas	16,6	30,9	15,0	16,0
Otras	16,6	27,4	15,2	14,6

La antigüedad promedio de los docentes de la UNC es de 17,0 años. Este indicador toma los valores 24,4, 19,5 y 13,7 años según la dedicación de los docentes (Exclusiva, Semiexclusiva y Simple). Cabe aclarar que en caso que un docente tenga dos o más cargos de distintas categorías y/o escalafones, se imputa la categoría del cargo de mayor nivel.

I.29: ACTIVIDADES Y USUARIOS DE AULAS VIRTUALES EN LA UNC. AÑO 2018

Unidad Académica	Instalación - Unidad Académica	Cursos	Usuarios	Roles	Actividades	Preguntas	Recursos
Total Universidad		11.215	538.224	931.920	968.108	350.885	137.148
Fac. de Ciencias Exactas, Fís. y Naturales	http://lev2.efn.uncor.edu/	670	11.200	29.120	138.000	10.050	2.680
Fac. de Ciencias Químicas	http://posgrado.fcq.unc.edu.ar/aulas-virtuales/ (Posgrado)	214	2.460	9.840	4.428	1.374	856
Fac. de Matemática, Fís. Astr. y Comp.	http://www.famaf.proed.unc.edu.ar/	486	8.354	20.471	19.671	1.366	8.898
Fac. de Ciencias Agropecuarias	http://www.fca.proed.unc.edu.ar/	369	6.817	26.921	35.210	29.545	5.229
Fac. de Derecho	http://aulavirtual.derecho.proed.unc.edu.ar/	429	37.702	90.983	8.828	628	4.433
Fac. de Ciencias Sociales	http://aulavirtual.sociales.unc.edu.ar	439	9.606	62.815	61.422	4.999	2.305
	http://trabajosocial.proed.unc.edu.ar/	345	7.494	49.011	57.648	344	1.400
	http://aulavirtual.cea.unc.edu.ar/	218	2.272	10.240	121.898	233	1.045
	http://iifap.proed.unc.edu.ar/	98	733	2.615	1.868	705	552
Fac. de Ciencias de la Comunicación	http://uncavim60.unc.edu.ar/	875	13.201	95.686	112.944	11.337	7.584
Fac. de Ciencias Económicas	http://aulavirtual.eco.unc.edu.ar/	454	21.008	69.953	84.394	28.505	3.881
	https://auladis.eco.unc.edu.ar	192	19.325	17917	23.108	8202	2719
	http://aulavirtual.graduados.eco.unc.edu.ar/	738	2.171	2366	1487	2.832	2.765
Fac. de Arquitectura, Diseño y Urb.	http://uncavim10.unc.edu.ar/	172	23.354	32.292	4.256	4.686	2.348
Esc. Sup. Manuel Belgrano	http://manuelbelgrano.proed.unc.edu.ar/	719	7.189	19.773	2.371	7.517	4.254
Colegio Nacional de Monserrat	http://www.monserrat.proed.unc.edu.ar/	237	4.615	25.002	284	977	1.279
Fac. de Ciencias Médicas	http://moodle.fcm.unc.edu.ar	426	38.440	36.090	24.995	125.783	8.829
	http://moodle.admision.fcm	4	6.360	3.774	7	136	223
	http://moodle.saludpublica.fcm.unc.edu.ar	224	4.080	10.390	24.100	472	4.978
	https://aula.cim.unc.edu.ar	34	3.782	4.853	16.000	2.228	523
	https://uncavim50.unc.edu.ar/	266	13.552	35.090	49.199	16.126	2.920
	http://ekyf.proed.unc.edu.ar/	51	6.883	16.524	686	673	772
Fac. de Odontología	http://aulavirtual.odontologia.unc.edu.ar	115	9.741	16.376	8.432	1.986	2.170
Fac. de Psicología	http://aulavirtual.psych.unc.edu.ar/	83	14.670	15.703			
Fac. de Filosofía y Humanidades	http://aulavirtual.ffyh.unc.edu.ar/moodle/ffyh/	877	13.607	66.958	40.465	924	17.846
Fac. de Artes	http://aulavirtual.artes.unc.edu.ar/	298	13.145	43.076	32.099	10.161	4.795
Fac. de Lenguas	http://uncavim20.unc.edu.ar/	1.436	40.105	100.598	74.242	70.957	28.473
	http://www.idiomas.unc.edu.ar/	156	1.658	1.005	9.935	1.967	1.067
	http://cepi.unc.edu.ar/	34	362	556	40	2.307	14.438
	https://www.edx.org/es/school/uncordobax	9	20.514	20.715			
Campus Virtual	https://moodle.campusvirtual.unc.edu.ar/	14	618	658	1.354	326	56
	https://www.youtube.com/channel/UCUrKXBa5XCS_usA2AmqJeOw?view_as=subscriber	103	69.400				
	https://www.youtube.com/channel/UCLgdawJTL24ZolvwTQTYQrw	351	92.300				
	https://leeryescribir.saa.unc.edu.ar/aula	3	109	94	654		5
	https://edx.campusvirtual.unc.edu.ar	20	7.775	7.906			
DUI	https://unconvos.unc.edu.ar	3	176	18	41	105	7
Instituto Gulich	https://www.di.artec.unc.edu.ar/	8	2.413	4.826	373	1.142	59
	http://aulavirtual.ig.conae.unc.edu.ar	45	1.033	1.988	9.156	10.494	478

Fuente: Campus Virtual recopila los datos aportados por cada Unidad Académica y dependencia de la UNC



Fuentes de datos y definiciones

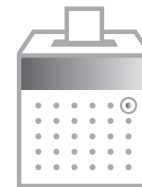

FUENTES DE DATOS Y DEFINICIONES

La información que se utiliza para las Secciones de Estudiantes de Grado y Posgrado es relevada mediante el software SIU Guaraní administrado en la UNC por la Prosecretaría de Informática, Equipo Guaraní y por los Despachos de Alumnos de las distintas Unidades Académicas.

Para las Secciones de Egresados, las fuentes de datos son el Sistema Guaraní y la Encuesta SIU-Kolla. El SIU-Kolla es un sistema informático ofrecido por la Secretaría de Políticas Universitarias de la Nación que permite a las universidades realizar evaluación y seguimiento de sus egresados a fin de obtener información sobre su inserción laboral, su relación con la universidad, su interés por continuar los estudios y otros datos relevantes.

En lo referente a Recursos Humanos de la UNC, los cuadros presentados fueron elaborados con la base de datos brindada por la Dirección General de Personal de la Secretaría de Administración Planificación y Gestión Institucional de la UNC que recaba estos datos a través del software SIU-Mapuche. La Secretaría de Administración Planificación y Gestión Institucional también sistematizó los datos financieros.

Los datos de becas y subsidios otorgados por la UNC y de docentes categorizados como investigadores en el programa de incentivos del Ministerio de Educación, fueron aportados por la Secretaría de Ciencia y Técnica de la UNC. En lo referente a las actividades de extensión universitaria y de Universidades Populares, la información fue suministrada por la Secretaría de Extensión Universitaria. Del mismo modo, lo relativo a Programas internacionales gestionados en la Universidad, fue aportado por la Prosecretaría de Relaciones Internacionales de la UNC. Los datos de Educación a Distancia, fueron brindados por Campus Virtual de la UNC.

DEFINICIONES DE CONCEPTOS USADOS EN LOS CUADROS DEL ANUARIO

Aspirantes: Son aquellas personas que manifiestan interés en ingresar a la UNC como estudiante. Manifiestar interés en una oferta académica o profesional no es efectuar una consulta por ventanilla, por teléfono o vía web. Quien se registra por primera vez a una oferta académica es Aspirante, aún cuando provenga de otra oferta académica de la misma institución.

Estudiantes: Son los Nuevos Inscriptos así como los Reinscriptos pertenecientes a una oferta académica en un año determinado. Deben haber realizado el trámite de inscripción o reinscripción anual a través del sistema Guaraní.

Nuevos Inscriptos: Los nuevos inscriptos pueden serlo por primera vez o por equivalencia. El año de ingreso es el año de cohorte.

Nuevos Inscriptos por primera vez: Son los aspirantes que ingresan por primera vez a una determinada oferta, habiendo cumplido con los requisitos reglamentados por cada institución.

Reinscriptos: Son los Estudiantes a los que se actualiza su inscripción en la misma oferta, en un año académico posterior a su última inscripción. En la UNC, la reinscripción anual obligatoria implica la actualización de los datos censales a través del sistema Guaraní. Un estudiante es Reinscripto aunque haya pasado un tiempo sin actividad académica en esa oferta, con o sin trámite de reincorporación y sigue manteniendo su año de ingreso (año de cohorte), a condición de haber cumplimentado cada año su reinscripción. Si un estudiante vuelve luego de un tiempo y cambió el plan de estudios, el año de ingreso es el de su inscripción original y egresará del plan nuevo luego de cumplimentar los requisitos del plan de transición que cada Unidad Académica establezca.

Egresados: Son los Estudiantes que completan todos los cursos y requisitos reglamentarios de la oferta a la que pertenecen. Los requisitos para ser considerado egresado pueden incluir, según la unidad académica y la oferta: el total de materias del Plan de Estudios aprobadas, horas de actividades prácticas, una tesis final, tesina, trabajo final, etc. Todo Egresado debe haber sido considerado un Reinscripto en el mismo año del egreso.

Graduados: Son las personas que habiendo completado todos los cursos y requisitos reglamentarios de la oferta a la que pertenecen, obtuvieron el diploma correspondiente al título que la oferta otorga. Esto puede suceder en el mismo año en que cumplimentaron los requisitos o en años posteriores.

Estudiantes extranjeros: Son los Estudiantes cuya nacionalidad no es argentina. Se identifican por medio del campo nacionalidad del Sistema Guaraní, que tiene como categorías: argentino, extranjero, naturalizado, por opción.

Carrera: conjunto de estudios, prácticas y requisitos que capacitan a una persona para el ejercicio de una profesión u ocupación.

Grado académico: corresponde al rango del título de formación. Se clasifica en: a) Pregrado, b) Grado, c) Especialidad, d) Maestría, e) Doctorado.

Título de posgrado: la RM 1168/97 se reconocen los siguientes tipos de carreras de posgrado: a) especialización, b) maestría y c) doctorado.

Título de grado: por resolución ministerial N° 6 del 13/01/1997, en su artículo 1 fija 2600 horas reloj o su equivalente en la modalidad presencial, la carga horaria mínima que deberían contemplar los planes de estudio para calificar a un título de nivel de grado. El artículo 2 establece que la carga horaria prevista en el artículo anterior deberá desarrollarse en un mínimo de cuatro años académicos

Título Bachiller Universitario: Título intermedio en las áreas: Ciencias Básicas, Ciencias Aplicadas, Ciencias de la Salud, Ciencias Sociales y Ciencias Humanas, no habilitante para el ejercicio profesional

Cohorte: conjunto de personas que se han inscripto una misma carrera y en un año determinado.

Procedencia: se refiere al lugar donde vivían los estudiantes antes de comenzar a estudiar en la Universidad.

Materia: contenido disciplinario contemplado en el mapa curricular de un plan de estudios.

Examen: valoración integral (escrita, oral y/o práctica) de los conocimientos adquiridos por un estudiante durante la carrera.

Duración real de la Carrera: duración del cursado que figura en las Resoluciones Ministeriales para cada carrera.

Becario: es un estudiante que recibe una subvención para que realice estudios o investigaciones. Por lo general se concreta como un aporte económico a los estudiantes o investigadores que no cuentan con el capital suficiente para solventar sus estudios o trabajos de investigación.

Docente universitario: es la persona que realiza enseñanza, actividades científicas, tecnológicas, literarias, artísticas y culturales y de extensión universitaria cuando corresponda, y participa en el gobierno de la universidad.

Dedicación docente: carga horaria que tienen los docentes, se clasifican en exclusiva (deben desarrollar su labor de docencia universitaria o eventualmente, de extensión durante no menos de 45 horas semanales), semi-exclusiva (20 horas semanales) y simple (10 horas semanales).

Becario de investigación: es la persona que realiza actividades de investigación y desarrollo bajo la dirección de un investigador, usualmente con la finalidad de formarse y por lo cual recibe una remuneración.

Subsidios a proyectos de investigación: los subsidios y avales a proyectos y programas de Investigación y Desarrollo Tecnológico de la SECyT-UNC) tienen como objetivos: promover nuevos grupos de investigación, afianzar los existentes y fomentar la interdisciplina a través de la integración de los grupos ya consolidados.

Definiciones Aula Virtual:

Cursos: propuestas educativas donde docentes y alumnos interactúan virtualmente, intercambian información y publican contenidos.

Usuarios: son aquellos docentes y alumnos que posean acceso para ingresar al sistema. De acuerdo a las facultades que cada usuario posea dentro de los cursos, se autorizan perfiles, los cuales habilitan o no la posibilidad de administrar los recursos y las actividades.

Asignaciones de rol: cada usuario puede tener más de un rol, estudiante en varias aulas, profesor de otra, tutor o invitado.

Mensajes: cantidad de mensajes totales de todos los foros de todas las aulas virtuales de la instalación.

Preguntas: cantidad de preguntas de cuestionarios o evaluaciones en toda la plataforma

Recursos: documentos, páginas web, imágenes, videos, carpetas, etc. que suben los profesores a la plataforma.

Clasificación de las categorías Docentes (Sistema Mapuche):✓ **Autoridades Rectorado**

Rector, Vicerrector, Secretario del Rectorado

Cargos con código 401 a 407

✓ **Autoridades Unidad Académica**

Decano, Vicedecano, Secretario de Facultad

Cargos con código 408 a 416

✓ **Profesor Consulto o Emérito**

Cargos con código 125 y 126

✓ **Profesor Titular**

Cargos con código 101 a 103

✓ **Profesor Asociado**

Cargos con código 105 a 107

✓ **Profesor Adjunto**

Cargos con código 109 a 111

✓ **Profesor Asistente**

Cargos con código 113 a 115

✓ **Ayudantes**

Ayudante A, cargos con código 117 a 119

Ayudante B, cargos con código 121 a 122

Ayudante alumno, cargos con código 113 a 115

✓ **Contrato única retribución**

Código 612 a 615

✓ **Docente Preuniversitario**

Código 201 a 317

✓ **Horas Cátedras**

Código 318 a 319

Fórmula de tasa de crecimiento anual:

$$\text{Tasa de crecimiento (año } t\text{): } \frac{\text{cantidad}_{\text{año } t} - \text{cantidad}_{\text{año } t-1}}{\text{cantidad}_{\text{año } t-1}} \times 100$$