

ANUARIO ESTADÍSTICO 2013

Universidad Nacional de Córdoba -Secretaría de Asuntos Académicos - Programa de Estadísticas Universitarias
Av. Haya de la Torre s/n, PB, Pabellón Argentina, Ciudad Universitaria, 5000, Córdoba, República Argentina
Tel/Fax: (54) 351 - 4333049/50 int. 126 | email:estadistica@saa.unc.edu.ar
<http://www.unc.edu.ar/estudios/programas-saa/estadisticas>

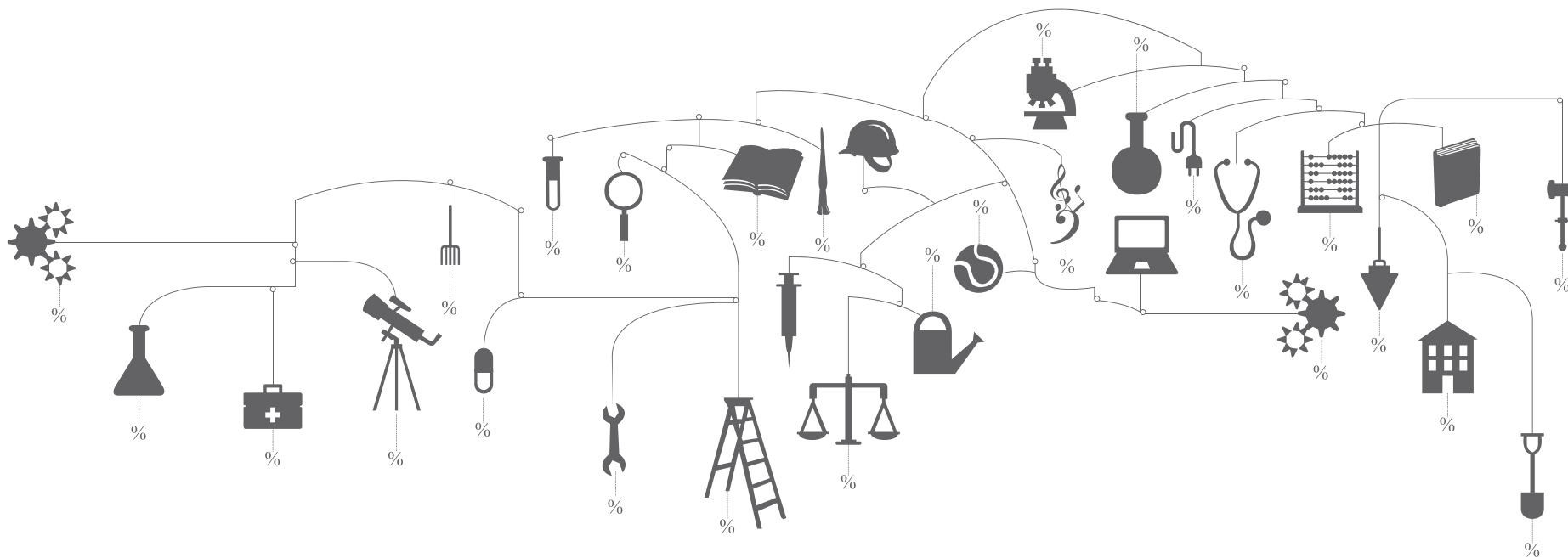

UNC

Universidad
Nacional
de Córdoba



Secretaría
de Asuntos
Académicos



Programa de
Estadísticas
Universitarias
Año Internacional
de la Estadística

AUTORIDADES DE LA UNIVERSIDAD NACIONAL DE CÓRDOBA

RECTOR

Dr. FRANCISCO A. TAMARIT

VICERRECTORA

Dra. SILVIA N. BAREI

Secretario General

Dr. ALBERTO E. LEON

Prosecretario General

Dr. MARCOS I. OLIVA

Secretaria de Asuntos Académicos

Lic. ANA M. ALDERETE

Subsecretaria de Grado

Dra. NOEMÍ P. KISBYE

Subsecretaria de Posgrado

Dra. SILVIA G. CORREA

Secretario de Ciencia y Tecnología

Dr. JOAQUÍN L. NAVARRO

Subsec. de Promoción y Desarrollo de la Inv. Científica y Tecnológica

Dra. BEATRÍZ AMMANN

Subsec. de Innovación, Transferencia y Vinculación Tecnológica

Dr. PABLO MANZO

Secretario de Asuntos Estudiantiles

Ing. Agr. GUSTAVO S. SOTO

Subsecretaria de Inclusión y Ciudadanía Estudiantil

Lic. ELIANA LOPEZ

Subsecretario de Bienestar Estudiantil y Calidad de Vida

Od. JORGE E. LORENZO

Prosecretario de Relaciones Internacionales

Prof. Trad. GUILLERMO A. BADENES

Coord. de Cooperación Internacional

Mgter. MARÍA ANDREA MARÍN

Secretario de Planificación y Gestión Institucional

Dr. SERGIO F. OBEIDE

Subsecretaria de Planeamiento Físico

Arq. ISABEL O. PONCE

Secretaría de Extensión Universitaria

Subsecretario de Cultura

Lic. FRANCO RIZZI

Subsecretaria de Vinculación con la Comunidad

Lic. SUSANA FERRUCCI

Prosecretaria de Comunicación Institucional

Lic. MARÍA CARGNELUTTI

Prosecretario de Informática

Ing. ALFREDO M. MONTES

Director de Sistemas

Cr. DANIEL BOLLO

Secretaria de Relaciones Institucionales

Dra. CARMEN VISVISIÁN

Presentación

Desde el Programa de Estadísticas Universitarias de la Secretaría Académica de la UNC se pone a disposición de la comunidad universitaria, de otras universidades, de organismos nacionales de educación superior, de investigadores en la temática y del público general, el Anuario Estadístico 2013. Esta publicación, que mantiene continuidad desde hace casi 50 años, es el canal de comunicación por excelencia de la información estadística que se genera por medio de los sistemas de registro de la Universidad.

El objetivo del Anuario es llegar a públicos internos y externos con información actualizada, de buena calidad y presentada con una organización que resulte accesible para caracterizar a la Universidad y sea un insumo para orientar la toma de decisión de autoridades. La caracterización de la UNC implica brindar una visión de conjunto, reconstruida a partir de información cuantitativa. Aunque inevitablemente parcial, esta mirada complementa a otras y permite entender procesos particulares al ponerlos en el contexto general de la universidad. Además, inscripto en la serie histórica, muestra los cambios que suceden en el tiempo; como la ampliación de la oferta de carreras, y la evolución de la composición de sus poblaciones.

A lo largo del Anuario se monitorea el ritmo de crecimiento de la cantidad de nuevos inscriptos, reinscriptos y egresados en los niveles de pregrado, grado y postgrado, y del personal docente y no docente. Se realiza un seguimiento de cohortes que muestra el desgranamiento a lo largo de las trayectorias académicas, el tiempo promedio que duran los estudios y permite hacer inferencia sobre egresos futuros. Se describen las actividades de las áreas de investigación y extensión, así como las estadísticas financieras de la UNC. Parte de la información se resume en indicadores sintéticos, cuya comparación a lo largo del tiempo es su principal, aunque no única, aplicación.

Se espera que el Anuario constituya una herramienta útil para la toma de decisión de las autoridades de la UNC, que sirva para reconocer los aspectos positivos de la institución, que abra nuevos interrogantes sobre las acciones que se desarrollan y que aporte a la implementación de acciones de mejora. Para los usuarios externos, se confía en que ofrezca una descripción de la UNC que la caracterice y permita ubicarla en el conjunto de instituciones de educación superior.

Investigadores o decisores que tengan interés en profundizar, son invitados a comunicarse con el PEU para solicitar información que complemente la que aquí se ofrece.

*Dr. Eduardo Bologna
Director del Programa de Estadísticas Universitarias
Universidad Nacional de Córdoba
Noviembre 2014*

La elaboración del Anuario 2013 estuvo a cargo del Programa de Estadísticas Universitarias (PEU) de la UNC:

Secretaría Académica: Dra. ANA M. ALDERETE

Director del Programa de Estadísticas Universitarias: Dr. EDUARDO BOLOGNA

Equipo de trabajo del Programa de Estadísticas Universitarias:

Mgter. en Estadística y Demografía ALICIA MACCAGNO

A. de Sistemas CRISTINA SOMAZZI

Lic. Relaciones Internacionales ANDREA OEHLENSCHÄGER

Lic. en Comunicación Social NICOLÁS ESBRY

Agradecemos la colaboración del personal a cargo de los sistemas Guaraní, Pentaho y Pampa en la UNC por la sistematización de información, a la Lic. María Cargnelutti y al Diseñador Gráfico Sergio Cuenca responsables del diseño y edición de las tapas, a la Cdora. Marita Oviedo por su asistencia administrativa y muy especialmente a los miembros de todos los despachos de alumnos de las Facultades y Escuelas que componen la Institución, personal de los niveles medio y terciario, Secretaría de Planificación y Gestión Institucional, Secretarios y Decanos por colaborar con el relevamiento de la información y preocuparse por su continua validación y mejora de calidad.

Copyright

Universidad Nacional de Córdoba

1ª edición

Anuario estadístico 2013./Bologna, Eduardo - 1a ed. - Córdoba : Universidad Nacional de Córdoba - 280 paginas, 21x 30 cm.

ISBN 978-987-1536-61-0

1. Estadísticas. 2. Anuario. I. Título- CDD 310

Impreso en Argentina – Printed in Argentina

Se permite su reproducción citando la fuente

Otros informes sobre investigaciones estadísticas recientes realizadas por el Programa de Estadísticas Universitarias, se encuentran disponibles en: www.unc.edu.ar/estudios/programas-saa/estadisticas

-Encuesta Calidad de Vida a Estudiantes de Grado 2014.

-Mapa Nacional de la Discriminación. Córdoba. PEU-INADI

-Encuesta a familiares de Aspirantes 2014 a los Colegios Preuniversitarios de Nivel Secundario.

-Síntesis Estadística 2014.

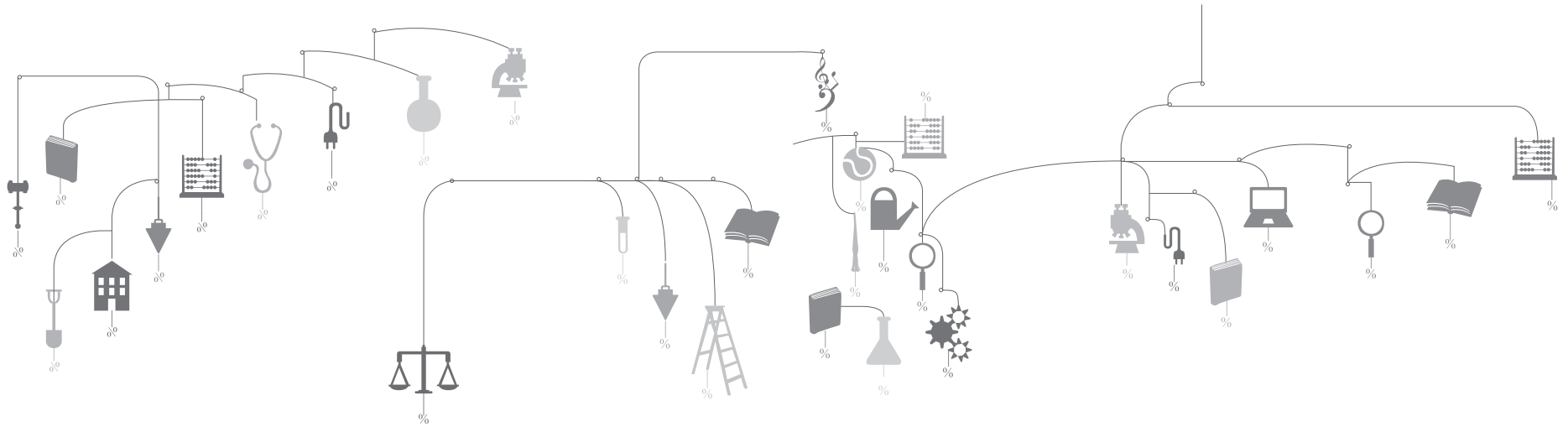

ANUARIO ESTADÍSTICO 2013 | Universidad Nacional de Córdoba | Secretaría de Asuntos Académicos | Programa de Estadísticas Universitarias

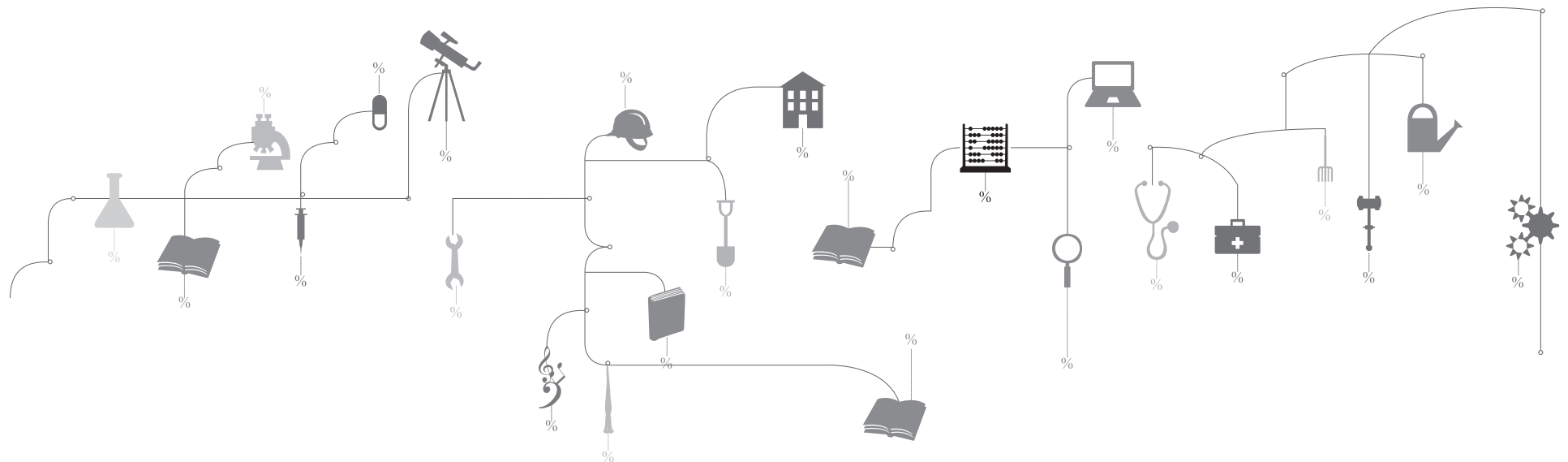

ÍNDICE DE CUADROS

AUTORIDADES DE LA UNIVERSIDAD NACIONAL DE CÓRDOBA.....	3
OFERTA ACADÉMICA Y LOCALIZACIÓN DE LAS DEPENDENCIAS DE LA UNC 2013/2014.....	17
SECCION I: EVOLUCIÓN DE INSCRIPCIONES Y GRADUACIONES DE CARRERAS DE GRADO Y PREGRADO.....	45
Cuadro A 1: Estudiantes según área de estudio y facultad. Período 2003 – 2013.....	48
Cuadro A 2: Nuevos inscriptos según área de estudio y facultad. Período 2003 – 2013.....	50
Cuadro A 3: Egresados según área de estudio y facultad. Período 2003 - 2013.....	52
SECCION II: TOTAL DE ESTUDIANTES, NUEVOS INSCRIPTOS Y REINSCRIPTOS EN CARRERAS DE GRADO Y PREGRADO.....	55
Cuadro B 1: Estudiantes, nuevos inscriptos y reinscriptos por sexo según área de estudio, facultad y carrera.....	57
Cuadro B 2: Estudiantes por edad según área de estudio y facultad.....	62
Cuadro B 2.1: Nuevos inscriptos por edad según área de estudio y facultad.....	64
Cuadro B 3: Estudiantes por estado civil según área de estudio y facultad.....	66
Cuadro B 3.1: Nuevos inscriptos por estado civil según área de estudio y facultad.....	68
Cuadro B 4: Estudiantes y nuevos inscriptos por nacionalidad según área de estudio y facultad.....	70
Cuadro B 5: Estudiantes por país de nacimiento según área de estudio y facultad.....	72
Cuadro B 5.1: Nuevos inscriptos por país de nacimiento según área de estudio y facultad.....	74
Cuadro B 6: Estudiantes por procedencia según área de estudio y facultad.....	76
Cuadro B 7: Estudiantes por situación laboral según área de estudio y facultad.....	78
Cuadro B 7.1: Nuevos inscriptos por situación laboral según área de estudio y facultad.....	80
Cuadro B 8: Estudiantes y nuevos inscriptos por horas semanales que trabajan según área de estudio y facultad.....	82
Cuadro B 9: Estudiantes y nuevos inscriptos por tipo de convivencia según área de estudio y facultad.....	84
Cuadro B 10: Estudiantes por cantidad de hijos que poseen según área de estudio y facultad.....	86
Cuadro B 11: Estudiantes y nuevos inscriptos por forma de costear sus estudios según área de estudio y facultad.....	88
Cuadro B 12: Estudiantes por máximo nivel de estudios alcanzado por el padre según área de estudio y facultad.....	90
Cuadro B 13: Estudiantes por máximo nivel de estudios alcanzado por la madre según área de estudio y facultad.....	92

Cuadro B 14: Estudiantes por disponibilidad de obra social según área de estudio y facultad.....	94
Cuadro B 14.1: Nuevos Inscriptos por disponibilidad de obra social según área de estudio y facultad.....	96
Cuadro B 15: Estudiantes por actividad deportiva según área de estudio y facultad.....	98
Cuadro B 15.1: Estudiantes por lugar donde practica deporte según área de estudio y facultad.....	100
Cuadro B 15.2: Estudiantes por deporte que practica según área de estudio y facultad.....	102
Cuadro B 16: Estudiantes por año de ingreso según área de estudio y facultad - Ambos sexos.....	104
Cuadro B 16.1: Estudiantes por año de ingreso según área de estudio y facultad - Varones	108
Cuadro B 16.2: Estudiantes por año de ingreso según área de estudio y facultad - Mujeres	112
Cuadro B 17: Reinscriptos por cantidad de materias aprobadas el año anterior según área de estudio y facultad.....	116
Cuadro B 18: Reinscriptos por cantidad de exámenes rendidos el año anterior según área de estudio y facultad.....	118
Cuadro B 19: Reinscriptos por cantidad de materias aprobadas en la carrera según área de estudio y facultad.....	120
Cuadro B 20: Reinscriptos por cantidad de exámenes rendidos en la carrera según área de estudio y facultad.....	122
Cuadro B 21: Estudiantes por acceso a PC e Internet según área de estudio y facultad.....	124
Cuadro B 22: Estudiantes por becas según área de estudio y facultad.....	126
Cuadro B 22.1: Nuevos inscriptos por becas según área de estudio y facultad.....	128
SECCION III: EGRESADOS DE CARRERAS DE GRADO	131
Cuadro C 1: Egresados por sexo según área de estudio, facultad y título de grado o pregrado obtenido.....	133
Cuadro C 1.1: Egresados por sexo según dependencia y título de pregrado.....	136
Cuadro C 1.2: Egresados por sexo según dependencia y título intermedio.....	137
Cuadro C 2: Egresados por edad según área de estudio y facultad.....	138
Cuadro C 3: Egresados por estado civil según área de estudio y facultad.....	140
Cuadro C 4: Egresados por nacionalidad según área de estudio y facultad.....	142
Cuadro C 5: Egresados por situación laboral según área de estudio y facultad.....	144
Cuadro C 6: Egresados por año de ingreso a la carrera según área de estudio, facultad y título - Ambos sexos.....	146
Cuadro C 6.1: Egresados por año de ingreso a la carrera según área de estudio, facultad y título - Varones.....	149
Cuadro C 6.2: Egresados por año de ingreso a la carrera según área de estudio, facultad y título – Mujeres.....	152

Cuadro C 7:	Egresados por promedio general en la carrera según área de estudio y facultad - Ambos sexos.....	155
Cuadro C 7.1:	Egresados por promedio general en la carrera según área de estudio y facultad - Varones.....	157
Cuadro C 7.2:	Egresados por promedio general en la carrera según área de estudio y facultad - Mujeres.....	159
Cuadro C 8:	Evaluación de la carrera por parte de los egresados.....	161
Cuadro C 9:	Egresados por expectativas de trabajo según área de estudio y facultad.....	162
Cuadro C 10:	Egresados por lugar donde proyecta radicarse según área de estudio y facultad.....	164
Cuadro C 11:	Egresados por intención de continuar estudiando según área de estudio y facultad.....	166
Cuadro C 12:	Egresados por grupo de convivencia según área de estudio y facultad.....	168
Cuadro C 13:	Egresados por cantidad de hijos según área de estudio y facultad.....	169
Cuadro C 14:	Egresados por nivel de estudios del padre según área de estudio y facultad.....	170
Cuadro C 15:	Egresados por nivel de estudios de la madre según área de estudio y facultad.....	171
Cuadro C 16:	Egresados por situación laboral según área de estudio y facultad.....	172
Cuadro C 17:	Egresados por tipo de entidad en la que trabaja según área de estudio y facultad.....	173
Cuadro C 18:	Egresados por relación con su trabajo actual según área de estudio y facultad.....	174
Cuadro C 19:	Egresados por expectativas laborales según área de estudio y facultad.....	175
Cuadro C 20:	Egresados por nivel de exigencia de la carrera según área de estudio y facultad.....	176
Cuadro C 21:	Egresados por opinión sobre como debiera ser el plan de estudios según área de estudio y facultad.....	177
SECCION IV: INSCRIPCIONES Y EGRESOS EN NIVELES SECUNDARIO Y SUPERIOR DE COLEGIOS UNIVERSITARIOS:.....		179
- COLEGIO NACIONAL DE MONSERRAT - ESCUELA SUPERIOR DE COMERCIO MANUEL BELGRANO		
Cuadro D 1:	Estudiantes de nivel secundario por establecimiento y sexo. Período 2002 - 2012.....	181
Cuadro D 2:	Ingresantes de nivel secundario por establecimiento y sexo. Período 2002 - 2012.....	181
Cuadro D 3:	Egresados de nivel secundario por establecimiento y sexo. Período 2002 - 2012.....	181
Cuadro D 4:	Estudiantes de nivel superior por carrera y sexo. Período 2002 - 2012.....	182
Cuadro D 5:	Ingresantes de nivel superior por carrera y sexo. Período 2002 - 2012.....	183
Cuadro D 6:	Egresados de nivel superior por carrera y sexo. Período 2002 - 2012.....	184

SECCION V: TOTAL DE ESTUDIANTES, NUEVOS INSCRIPTOS Y EGRESADOS DE CARRERAS DE POSGRADO.....	185
Cuadro E 1: Estudiantes y nuevos inscriptos de Posgrado según área,dependencia y carrera	187
Cuadro E 2: Egresados de Posgrado según área, tipo de título y carrera.	194
SECCION VI: RECURSOS HUMANOS	199
Cuadro G 1: Cargos docentes por dedicación según denominación.....	201
Cuadro G 2: Cargos no docentes por agrupamiento según categoría.....	201
Cuadro G 3: Cargos docentes según dependencia. Período 2003 - 2013.....	202
Cuadro G 4: Cargos no docentes según dependencia. Período 2003 - 2013.....	204
Cuadro G 5: Cargos docentes por dedicación y horas cátedra según dependencia.....	206
Cuadro G 6: Cargos docentes por categoría según dependencia.....	207
Cuadro G 7: Cargos no docentes por categoría según dependencia.....	208
Cuadro G 8: Cargos no docentes por agrupamiento según dependencia.....	209
Cuadro G 9: Cargos docentes, horas cátedra y no docentes por sexo según dependencia.....	210
Cuadro G 10: Cargos docentes por grupos de edad según categoría.....	211
Cuadro G 11: Cargos docentes por grupos de edad según dedicación.....	211
Cuadro G 12: Horas cátedra por grupos de edad.....	211
Cuadro G 13: Cargos no docentes por grupos de edad según agrupamiento.....	212
Cuadro G 14: Cargos no docentes por grupos de edad según categoría.....	212
Cuadro G 15: Cargos docentes por estado civil según categoría.....	213
Cuadro G 16: Cargos docentes por estado civil según dedicación.....	213
Cuadro G 17: Horas cátedra por estado civil.....	213
Cuadro G 18: Cargos no docentes por estado civil según agrupamiento.....	214
Cuadro G 19: Cargos no docentes por estado civil según categoría.....	214
Cuadro G 20: Cargos docentes por máximo nivel de instrucción alcanzado según categoría.....	215
Cuadro G 21: Cargos docentes por máximo nivel de instrucción alcanzado según dedicación.....	215

Cuadro G 22:	Cargos docentes por máximo nivel de instrucción alcanzado según dependencia.....	216
Cuadro G 23:	Horas cátedra por máximo nivel de instrucción alcanzado según dependencia.....	217
Cuadro G 24:	Cargos no docentes por máximo nivel de instrucción alcanzado según agrupamiento.....	218
Cuadro G 25:	Cargos no docentes por máximo nivel de instrucción alcanzado según categoría.....	218
Cuadro G 26:	Cargos no docentes por máximo nivel de instrucción alcanzado según dependencia.....	219
SECCION VII: ESTADÍSTICAS FINANCIERAS		221
Cuadro H 1:	Presupuesto por objeto de gasto. Total UNC.....	223
Cuadro H 2:	Presupuesto por objeto de gasto según fuente y dependencia. Facultades y escuelas.....	224
Cuadro H 3:	Presupuesto por objeto de gasto según fuente y dependencia. Colegios de nivel medio y superior.....	226
Cuadro H 4:	Presupuesto por objeto de gasto según fuente y dependencia. Unidades de investigación.....	227
Cuadro H 5:	Presupuesto por objeto de gasto según fuente y dependencia. Otras dependencias universitarias.....	228
Cuadro H 6:	Presupuesto por objeto de gasto según fuente y dependencia. Secretarías y prosecretarías rectorales.....	229
SECCION VIII: INDICADORES DE LA FUNCIÓN UNIVERSITARIA.....		231
Cuadro I 1:	Tamaño y composición de la población estudiantil y del personal según área de estudio y dependencia.....	233
Cuadro I 2:	Desgranamiento de cohortes de grado por al menos diez años promedio. Total UNC.....	234
Cuadro I 3:	Retención en la institución durante el primer año según dependencia	235
Cuadro I 4:	Retención en el primer año de la carrera.....	236
Cuadro I 5:	Situación de los estudiantes de la cohorte 2003 en el año 2013. Proyección de deserción.....	237
Cuadro I 6:	Egresados por año desde el ingreso para cohortes de ingresantes y promedio. Total UNC.....	238
Cuadro I 7:	Relación entre egresados y nuevos inscriptos de grado y posgrado. Período 2004-2013.....	239
Cuadro I 8:	Relación entre egresados y nuevos inscriptos de pregrado según carrera. Año 2013.....	240
Cuadro I 9:	Relación entre egresados y nuevos inscriptos en el nivel de grado según área y dependencia.....	241
Cuadro I 10:	Relación entre egresados y nuevos inscriptos en el nivel de posgrado según área y dependencia.....	242
Cuadro I 11:	Indicadores de contexto según área de estudio y facultad.....	243
Cuadro I 12:	Características de aspirantes a los colegios preuniversitarios para el nivel secundario.....	244

Cuadro I 13:	Retención en la institución durante el primer año según dependencia	245
Cuadro I 14:	Características de aspirantes al ingreso universitario. Año 2014.....	246
Cuadro I 15:	Duración real de la carrera de grado respecto a la duración teórica del plan de estudios vigente.....	247
Cuadro I 16:	Reinscriptos según promedio de exámenes rendidos y materias aprobadas en el año anterior.....	250
Cuadro I 17:	Promedios (con aplazos) según facultad y carrera. Últimos diez años.....	251
Cuadro I 18:	Estudiantes extranjeros en el grado y posgrado.....	254
Cuadro I 19:	Becas y subsidios de investigación otorgados por la Secretaría de Ciencia y Tecnología según área y dependencia.....	255
Cuadro I 20:	Inversión a través de subsidios otorgados por la SeCyT para la ejecución de proyectos de inv. según área y dependencia.....	256
Cuadro I 21:	Recursos Humanos dedicados a investigación y desarrollo dentro del plantel docente.....	257
Cuadro I 22:	Subsidios vigentes otorgados por FONCYT para la ejecución de proyectos de investigación según área y dependencia.....	258
Cuadro I 23:	Inversión a través de subsidios otorgados por FONCYT para la ejecución de proyectos de inv. según área y dependencia.....	259
Cuadro I 24:	Actividades promovidas por la Secretaría de Extensión Universitaria	260
Cuadro I 25:	Programas y proyectos internacionales gestionados por la PRI del rectorado.....	261
Cuadro I 26:	Antigüedad promedio en años de docentes según dedicación.....	262
Cuadro I 27:	Usuarios de aula virtual por tipo de perfil según unidad académica.....	263
Bibliotecas de la UNC.....		264
FUENTES DE DATOS Y DEFINICIONES.....		265

INDICE DE GRÁFICOS

Gráfico 1: Evolución del total de estudiantes, nuevos inscriptos y egresados. Período 2003 – 2013.....	47
Gráfico 2: Tasa de crecimiento anual promedio del total de estudiantes según dependencia. Período 2012 - 2013.....	49
Gráfico 3: Tasa de crecimiento anual promedio de nuevos inscriptos según dependencia. Período 2012 - 2013.....	51
Gráfico 4: Tasa de crecimiento anual promedio de egresados según dependencia. Período 2012 - 2013.....	53
Gráfico 5: Nuevos inscriptos y reinscriptos por facultad – Año 2013.....	61
Gráfico 6: Tasa de crecimiento anual promedio de cargos docentes de la UNC. Período 2012 - 2013.....	203
Gráfico 7: Tasa de crecimiento anual promedio de cargos no docentes de la UNC. Período 2012 - 2013.....	205
Gráfico 8: Seguimiento de las inscripciones de grado de siete cohortes por al menos diez años y promedio.	234
Gráfico 9: Egresos acumulados desde el ingreso. Promedio de 7 cohortes.....	238

Oferta académica y localización de las dependencias

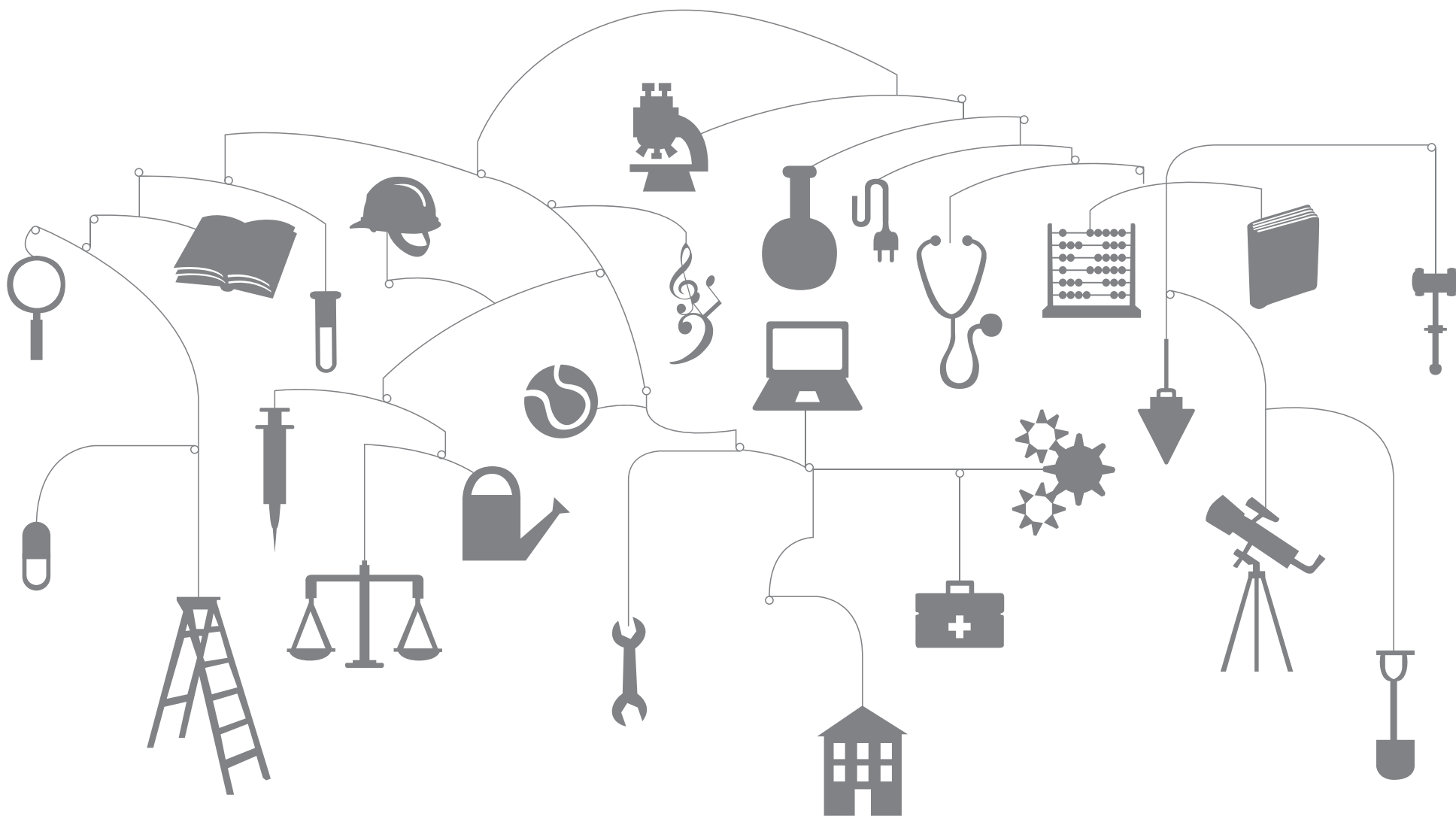

FACULTAD DE CIENCIAS EXACTAS, FÍSICAS Y NATURALES

Sede Ciudad Universitaria: Avda. Vélez Sarfield 1611 - (0351) 433-4141

Sede Centro: Vélez Sarfield 299 - (0351) 433-2090 - www.efn.uncor.edu



FCEFyN
Facultad de Ciencias
Exactas, Físicas y Naturales

ESCUELAS	CARRERAS DE PREGRADO	CARRERAS DE GRADO	CARRERAS DE POSGRADO
Agrimensura		⇒ Ingeniería en Agrimensura	⇒ Especialización en Telecomunicaciones Telefónicas
Biología		⇒ Ciencias Biológicas ⇒ Profesorado en Ciencias Biológicas	⇒ Especialización en Gestión de Tecnologías de la Inf. y las Telecomunicaciones
Geología		⇒ Geología	⇒ Especialización en Hidráulica
Ingeniería Civil		⇒ Ingeniería Civil ⇒ Ingeniería Ambiental ⇒ Constructor	⇒ Especialización en Productividad Organizacional
Ingeniería Química		⇒ Ingeniería Química	⇒ Especialización en Enseñanza de las Ciencias Experimentales y la Tecnología*
Ingeniería Mecánico-Electricista	⇒ Tecnicatura Mecánica ⇒ Electricista	⇒ Ingeniería Mecánica ⇒ Electricista ⇒ Ingeniería Mecánica	⇒ Especialización en Criminalística y Actividades Periciales*
Ingeniería Industrial		⇒ Ingeniería Industrial	⇒ Maestría en Manejo de Vida Silvestre
Ingeniería Mecánica Aeronáutica		⇒ Ingeniería Aeronáutica	⇒ Maestría en Educación en Ciencias Experimentales y Tecnología
Ingeniería Electrónica		⇒ Ingeniería Electrónica	⇒ Maestría en Ciencias de la Ingeniería – Mención: Transporte
Ingeniería en Computación		⇒ Ingeniería en Computación	⇒ Maestría en Ciencias de la Ingeniería - Mención: Aeroespacial
Ingeniería Biomédica		⇒ Ingeniería Biomédica	⇒ Maestría en Ciencias de la Ingeniería - Mención: Estructuras y Geotécnica
			⇒ Maestría en Ciencias de la Ingeniería - Mención: Recursos Hídricos
			⇒ Maestría en Ciencias de la Ingeniería - Mención: Telecomunicaciones
			⇒ Maestría en Ciencias de la Ingeniería – Mención: Ambiente
			⇒ Maestría en Ciencias de la Ingenierías - Mención: Administración
			⇒ Maestría en Gestión Integrada de los Recursos Hídricos
			⇒ Maestría en Análisis y Procesamiento de Imágenes*
			⇒ Maestría en Ciencia y Tecnología de los Alimentos*
			⇒ Doctorado en Ciencias Biológicas
			⇒ Doctorado en Ciencias Geológicas
			⇒ Doctorado en Ciencias de la Ingeniería

*Carrera de Posgrado Interfacultades

FACULTAD DE CIENCIAS QUÍMICAS

Avda. Haya de la Torre y Avda. Medina Allende, Ciudad Universitaria – Córdoba
(0351) 434-4973/74/75 - www.fcq.unc.edu.ar



CARRERAS DE PREGRADO	CARRERAS DE GRADO	CARRERAS DE POSGRADO
	<ul style="list-style-type: none"> ⇒ Licenciatura en Química ⇒ Farmacia ⇒ Bioquímica 	<ul style="list-style-type: none"> ⇒ Especialización en Bioquímica Clínica en Bacteriología ⇒ Especialización en Bioquímica Clínica en Bromatología ⇒ Especialización en Bioquímica Clínica en Endocrinología ⇒ Especialización en Bioquímica Clínica en Hematología ⇒ Especialización en Bioquímica Clínica en Inmunología ⇒ Especialización en Bioquímica Clínica en Parasitología ⇒ Especialización en Bioquímica Clínica en Virología ⇒ Especialización en Bioquímica Clínica en Toxicología y Bioquímica Legal ⇒ Especialización en Esterilización ⇒ Especialización en Hematología ⇒ Especialización en Inmunología ⇒ Especialización en Farmacia Hospitalaria ⇒ Especialización en Microbiología con orientación en Bacteriología ⇒ Especialización en Química Clínica ⇒ Especialización en Criminalística y Actividades Periciales* ⇒ Maestría en Ciencias Químicas ⇒ Maestría en Ciencia y Tecnología de los Alimentos* ⇒ Doctorado en Ciencias Químicas ⇒ Doctorado en Neurociencias*

*Carrera de Posgrado Interfacultades

FACULTAD DE MATEMÁTICA, ASTRONOMÍA Y FÍSICA

Avda. Haya de la Torre y Avda. Medina Allende, Ciudad Universitaria – Córdoba
(0351) 433-4051 - www.famaf.unc.edu.ar



FAMAF
Facultad de Matemática,
Astronomía y Física

CARRERAS DE PREGRADO	CARRERAS DE GRADO	CARRERAS DE POSGRADO
	<ul style="list-style-type: none"> ⇒ Licenciatura en Matemática ⇒ Profesorado en Matemática ⇒ Licenciatura en Astronomía ⇒ Licenciatura en Física ⇒ Profesorado en Física ⇒ Licenciatura en Ciencias de la Computación 	<ul style="list-style-type: none"> ⇒ Especialización en Sistemas de Radar e Instrumentación ⇒ Especialización en Comunicación Pública de la Ciencia y Periodismo Científico* ⇒ Especialización en Criminalística y Actividades Periciales* ⇒ Maestría en Aplicaciones Espaciales de Alerta y Respuestas Tempranas a Emergencias ⇒ Maestría en Sistemas de Radar e Instrumentación ⇒ Maestría en Análisis y Procesamiento de Imágenes* ⇒ Maestría en Estadística Aplicada* ⇒ Doctorado en Astronomía ⇒ Doctorado en Física ⇒ Doctorado en Matemática ⇒ Doctorado en Ciencias de la Computación ⇒ Doctorado en Neurociencias*

*Carrera de Posgrado Interfacultades

FACULTAD DE CIENCIAS AGROPECUARIAS

Avda. Valparaíso y Avda. Rogelio Martínez, Ciudad Universitaria - Córdoba
(0351) 433-4116/17 - www.agro.unc.edu.ar



FCA
Facultad de Ciencias
Agropecuarias

CARRERAS DE PREGRADO	CARRERAS DE GRADO	CARRERAS DE POSGRADO
⇒ Tecnicatura Universitaria en Jardinería y Floricultura	⇒ Ingeniería Agronómica	⇒ Especialización en Alimentación de Bovinos ⇒ Especialización en Reproducción Bovina ⇒ Especialización en Tecnologías Multimedia para Desarrollos Educativos ⇒ Especialización en Producción de Cultivos Extensivos ⇒ Especialización en Criminalística y Actividades Periciales* ⇒ Maestría en Ciencias Agropecuarias mención en Tecnología en Semillas ⇒ Maestría en Reproducción Bovina ⇒ Maestría en Estadística Aplicada* ⇒ Maestría en Ciencia y Tecnología de los Alimentos* ⇒ Doctorado en Ciencias Agropecuarias ⇒ Doctorado en Estudios Sociales Agrarios*

*Carrera de Posgrado Interfacultades

FACULTAD DE DERECHO Y CIENCIAS SOCIALES

Obispo Trejo 242 Centro - Córdoba
(0351) 433-2060 al 2063 - www.derecho.unc.edu.ar



FDyCS
Facultad de Derecho
y Ciencias Sociales

ESCUELA	CARRERAS DE PREGRADO	CARRERAS DE GRADO	CARRERAS DE POSGRADO
<p>ETS Escuela de Trabajo Social FDyCS</p> <p>Avda. Valparaíso s/n Ciudad Universitaria - Córdoba (0351) 433-4114 / 15 - www.ets.unc.edu.ar</p>		⇒ Abogacía ⇒ Ciclo Notarial	⇒ Especialización en Derecho de los Negocios ⇒ Especialización en Derecho Laboral ⇒ Especialización en Derecho Penal ⇒ Especialización en Derecho Procesal ⇒ Especialización en Derecho de Familia ⇒ Especialización en Derecho Tributario ⇒ Especialización en Periodismo Gráfico ⇒ Especialización en Comunicación Pública de la Ciencia y Periodismo Científico* ⇒ Especialización en Intervención Social en Niñez y Adolescencia ⇒ Maestría en Derecho y Argumentación ⇒ Maestría en Sociología*
<p>ECI Escuela de Ciencias de la Información FDyCS</p> <p>Avda. Valparaíso s/n Ciudad Universitaria - Córdoba (0351) 433-4160 / 61 - www.eci.unc.edu.ar</p>	⇒ Tecnicatura en Relaciones Públicas ⇒ Tecnicatura en Comunicación y Turismo ⇒ Tecnicatura en Producción y Realización en Medios Masivos ⇒ Tecnicatura en Periodismo Deportivo	⇒ Licenciatura en Comunicación Social ⇒ Profesorado Universitario en Comunicación Social	⇒ Maestría en Ciencias Sociales Mención en Política Social ⇒ Maestría en Ciencias Sociales Mención en Metodología de la Investigación Social ⇒ Maestría en Trabajo Social mención en Intervención Social ⇒ Doctorado en Ciencias Políticas* ⇒ Doctorado en Derecho y Ciencias Sociales ⇒ Doctorado en Comunicación Social

*Carrera de Posgrado Interfacultades

FACULTAD DE CIENCIAS ECONÓMICAS

Avda. Valparaíso s/n - Ciudad Universitaria – X5000HRV - Córdoba
(0351) 443-7300 - www.eco.unc.edu.ar



CARRERAS DE PREGRADO	CARRERAS DE GRADO	CARRERAS DE POSGRADO
⇒ Tecnicatura en Gestión Universitaria (<i>sólo se dicta para personal No Docente de la UNC</i>)	⇒ Contador Público ⇒ Licenciatura en Economía ⇒ Licenciatura en Administración ⇒ Profesorado de Enseñanza Media y Superior en Ciencias Económicas	⇒ Especialización en Sindicatura Concursal ⇒ Especialización en Tributación ⇒ Especialización en Contabilidad Superior y Auditoría ⇒ Especialización en Gestión de Tecnologías Innovadoras ⇒ Maestría en Comercio Internacional ⇒ Maestría en Dirección de Negocios ⇒ Maestría en Estadística Aplicada* ⇒ Doctorado en Ciencias Económicas mención en Ciencias Empresariales ⇒ Doctorado en Ciencias Económicas con mención en Economía ⇒ Doctorado en Demografía

*Carrera de Posgrado Interfacultades

FACULTAD DE ARQUITECTURA, URBANISMO Y DISEÑO

Avda. Vélez Sarfield 264 - (0351) 433-2091/2096 - www.faudi.unc.edu.ar



CARRERAS DE PREGRADO	CARRERAS DE GRADO	CARRERAS DE POSGRADO
	<ul style="list-style-type: none"> ⇒ Arquitectura ⇒ Diseño Industrial 	<ul style="list-style-type: none"> ⇒ Especialización en Planificación y Diseño del Paisaje ⇒ Especialización en Tecnología Arquitectónica ⇒ Especialización en Enseñanza Universitaria de la Arquitectura y el Diseño ⇒ Maestría en Diseño Arquitectónico y Urbano ⇒ Maestría en Gestión Ambiental del Desarrollo Urbano ⇒ Maestría en Gestión y Desarrollo Habitacional ⇒ Doctorado en Arquitectura ⇒ Doctorado en Estudios Urbanos Regionales*

*Carrera de Posgrado Interfacultades

FACULTAD DE CIENCIAS MÉDICAS

Pabellón Perú, Avda. Enrique Barros s/n, Ciudad Universitaria - Córdoba
(0351) 433-4030/31 - www.fcm.unc.edu.ar



FCM
Facultad de
Ciencias Médicas

FACULTAD DE CIENCIAS MÉDICAS

ESCUELA	CARRERAS DE PREGRADO	CARRERAS DE GRADO	CARRERAS DE POSGRADO
Medicina		⇒ Medicina	⇒ Especialización en Alergia e Inmunología ⇒ Especialización en Cardiología ⇒ Especialización en Cirugía Pediátrica ⇒ Especialización en Cirugía Plástica ⇒ Especialización en Cirugía de Tórax ⇒ Especialización en Clínica Dermatológica ⇒ Especialización en Clínica Médica ⇒ Especialización en Clínica Pediátrica ⇒ Especialización en Clínica Quirúrgica ⇒ Especialización en Diabetología ⇒ Especialización en Endocrinología ⇒ Especialización en Farmacología Clínica ⇒ Especialización en Flebología y Linfología ⇒ Especialización en Gastroenterología ⇒ Especialización en Geriátrica ⇒ Especialización en Infectología ⇒ Especialización en Medicina Familiar y General ⇒ Especialización en Medicina del Deporte ⇒ Especialización en Medicina del Trabajo ⇒ Especialización en Medicina Legal ⇒ Especialización en Medicina Transfusional



FACULTAD DE CIENCIAS MÉDICAS (<i>continuación</i>)			
ESCUELA	CARRERAS DE PREGRADO	CARRERAS DE GRADO	CARRERAS DE POSGRADO
Medicina			<ul style="list-style-type: none"> ⇒ Especialización en Nefrología ⇒ Especialización en Neonatología ⇒ Especialización en Neumonología ⇒ Especialización en Neurología ⇒ Especialización en Oftalmología ⇒ Especialización en Oncología Clínica ⇒ Especialización en Ortopedia y Traumatología ⇒ Especialización en Otorrinolaringología ⇒ Especialización en Patología ⇒ Especialización en Psiquiatría ⇒ Especialización en Radiología y Diagnóstico por Imágenes ⇒ Especialización en Radioterapia Oncológica ⇒ Especialización en Reumatología ⇒ Especialización en Salud Social y Comunitaria ⇒ Especialización en Terapia Intensiva ⇒ Especialización en Tocoginecología ⇒ Especialización en Urología ⇒ Especialización en Enfermería Familiar y Comunitaria ⇒ Especialización en Administración y Gestión en Enfermería ⇒ Maestría en Bioética ⇒ Maestría en Gerencia y Administración de Servicios de Salud ⇒ Maestría en Gerontología ⇒ Maestría en Microbiología con orientación en Salud Humana ⇒ Maestría en Salud Materno Infantil ⇒ Maestría en Salud Pública ⇒ Maestría en Salud Sexual y Reproductiva ⇒ Maestría en Ciencia y Tecnología de los Alimentos* ⇒ Maestría en Salud Mental*

*Carrera de Posgrado Interfacultades

FACULTAD DE CIENCIAS MÉDICAS (*continuación*)

ESCUELA	CARRERAS DE PREGRADO	CARRERAS DE GRADO	CARRERAS DE POSGRADO
<p> TM Tecnología Médica Avda. Enrique Barros s/n Ciudad Universitaria - Córdoba (0351) 433-4456 www.escueladetecnologia.com.ar </p>	⇒ Tecnicatura de Laboratorio Clínico e Histopatología	⇒ Licenciatura en Producción de Bio-imágenes	⇒ Doctorado en Ciencias de la Salud ⇒ Doctorado en Medicina y Cirugía ⇒ Doctorado en Neurociencias*
<p> EE Escuela de Enfermería FCM Avda. Haya de la Torre s/n Ciudad Universitaria - Córdoba (0351) 433-4028 www.enfermeria.fcm.unc.edu.ar </p>		⇒ Licenciatura en Enfermería	
<p> EKyF Escuela de Kinesiología y Fisioterapia FCM Avda. Enrique Barros s/n Ciudad Universitaria - Córdoba (0351) 434-4995 - www.ekyf.unc.edu.ar </p>		⇒ Licenciatura en Kinesiología y Fisioterapia	

FACULTAD DE CIENCIAS MÉDICAS (continuación)

ESCUELA	CARRERAS DE PREGRADO	CARRERAS DE GRADO	CARRERAS DE POSGRADO
 <p>EsFo Escuela de Fonoaudiología FCM</p> <p>Avda. Enrique Barros s/n Ciudad Universitaria - Córdoba (0351) 433-4455 - www.fono.fcm.unc.edu.ar</p>		<p>⇒ Licenciatura en Fonoaudiología</p>	
 <p>EN Escuela de Nutrición FCM</p> <p>Avda. Enrique Barros s/n Ciudad Universitaria - Córdoba (0351) 433-4453/54 - www.nutricion.fcm.unc.edu.ar</p>		<p>⇒ Licenciatura en Nutrición</p>	

FACULTAD DE ODONTOLOGÍA

Haya de la Torre s/n - Pabellón Argentina – Ala Izquierda, Ciudad Universitaria - Córdoba
(0351) 433-4178/4179 - www.odo.unc.edu.ar



FO
Facultad de
Odontología

CARRERAS DE PREGRADO	CARRERAS DE GRADO	CARRERAS DE POSGRADO
	⇒ Odontología	⇒ Especialización en Cirugía Buco-Maxilo-Facial ⇒ Especialización en Endodoncia ⇒ Especialización en Ortodoncia y Ortopedia Dento-Maxilo-Facial ⇒ Especialización en Prótesis Fija, Removible e Implantología ⇒ Doctorado en Odontología

FACULTAD DE PSICOLOGÍA

Avda. Enrique Barros esq. Enfermera Gordillo Gómez, Ciudad Universitaria - Córdoba
(0351) 433-4104/3176 - www.psyche.unc.edu.ar



FP
Facultad
de Psicología

CARRERAS DE PREGRADO	CARRERAS DE GRADO	CARRERAS DE POSGRADO
	<ul style="list-style-type: none"> ⇒ Licenciatura en Psicología ⇒ Profesorado en Psicología 	<ul style="list-style-type: none"> ⇒ Especialización en Psicología Clínica ⇒ Especialización en Psicología del Trabajo y de las Organizaciones ⇒ Especialización en Psicología Educacional ⇒ Especialización en Psicología Sanitaria ⇒ Esp. en Adolescencia con menciones en Educación o en Psicología del Desarrollo* ⇒ Maestría en Intervención e Investigación Psicosocial ⇒ Maestría en Teoría Psicoanalítica Lacaniana ⇒ Maestría en Salud Mental* ⇒ Doctorado en Psicología ⇒ Doctorado en Neurociencias*

*Carrera de Posgrado Interfaculades

FACULTAD DE FILOSOFÍA Y HUMANIDADES

Pabellón Residencial - Ciudad Universitaria – Córdoba
(0351) 433-3060/61 - www.ffyh.unc.edu.ar

**Facultad de Filosofía
y Humanidades**

ESCUELA	CARRERAS DE PREGRADO	CARRERAS DE GRADO	CARRERAS DE POSGRADO
		⇒ Licenciatura en Antropología	
Filosofía Pabellón Francia Ciudad Universitaria (0351) 433-4059 esfilo@ffyh.unc.edu.ar		⇒ Licenciatura en Filosofía ⇒ Profesorado en Filosofía	⇒ Especialización en Sociopsicogénesis de Entendimiento Escolar ⇒ Especialización en Enseñanza de la Lengua y de la Literatura ⇒ Especialización en Enseñanza de las Ciencias Sociales, con menciones en Historia, Geografía y Formación Ética y Ciudadana
Historia Pabellón España Ciudad Universitaria (0351) 433-4062 historia@ffyh.unc.edu.ar		⇒ Licenciatura en Historia ⇒ Profesorado en Historia	⇒ Especialización en Antropología Social ⇒ Especialización en Asesoramiento y Gestión Pedagógica
Bibliotecología Pabellón Casa Verde (0351) 535-3610 esbiblio@ffyh.unc.edu.ar	⇒ Bibliotecología	⇒ Licenciatura en Bibliotecología y Documentación	⇒ Especialización en Pedagogía de la Formación ⇒ Especialización en Adolescencia con menciones en Educación o en Psicología del Desarrollo*
Letras Pabellón Francia Ciudad Universitaria (0351) 433-4111 - esletras@ffyh.edu.ar	⇒ Tecnicatura en Corrector Literario	⇒ Licenciatura en Letras Clásicas ⇒ Profesorado en Letras Clásicas ⇒ Licenciatura en Letras Modernas ⇒ Profesorado en Letras Modernas	⇒ Maestría en Antropología ⇒ Maestría en Pedagogía

FACULTAD DE FILOSOFÍA Y HUMANIDADES (*continuación*)

ESCUELA	CARRERAS DE PREGRADO	CARRERAS DE GRADO	CARRERAS DE POSGRADO
Ciencias de la Educación Pabellón Francia Ciudad Universitaria (0351) 433-4073 csedu@ffyh.unc.edu.ar		⇒ Licenciatura en Ciencias de la Educación ⇒ Profesorado en Ciencias de la Educación	⇒ Doctorado en Ciencias Antropológicas ⇒ Doctorado en Filosofía ⇒ Doctorado en Historia ⇒ Doctorado en Letras ⇒ Doctorado en Semiótica*
Archivología Pabellón España Ciudad Universitaria (0351) 433-4447 esarchiv@ffyh.unc.edu.ar		⇒ Archivología	⇒ Doctorado en Ciencias de la Educación ⇒ Doctorado en Neurociencias* ⇒ Doctorado en Estudios Urbanos Regionales*
Dpto. de Geografía Pabellón Casa Verde (0351) 433-3084 geografia@ffyh.unc.edu.ar		⇒ Licenciatura en Geografía	

*Carrera de Posgrado Interfacultades

FACULTAD DE ARTES

Pabellón México - Ciudad Universitaria - Córdoba
(0351) 433-4195/4079 - www.artes.unc.edu.ar

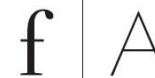

FACULTAD DE ARTES

DEPARTAMENTO	CARRERAS DE PREGRADO	CARRERAS DE GRADO	CARRERAS DE POSGRADO
Música		⇒ Licenciatura en Perfeccionamiento Instrumental (Piano, Violín, Viola y Violoncello) ⇒ Profesorado en Perfeccionamiento Instrumental (Piano, Violín, Viola y Violoncello) ⇒ Licenciatura en Composición Musical ⇒ Profesorado en Composición Musical ⇒ Profesorado en Educación Musical ⇒ Licenciatura en Dirección Coral	
Artes Visuales		⇒ Licenciatura en Pintura ⇒ Licenciatura en Grabado ⇒ Licenciatura en Escultura ⇒ Profesorado Sup. de Educación en Artes Plásticas (Pintura, Grabado o Escultura) ⇒ Licenciatura en Artes Visuales	⇒ Doctorado en Artes
Teatro		⇒ Licenciatura en Teatro con orientación en Técnica Actoral ⇒ Licenciatura en Teatro con orientación en Técnica Escenográfica	
Cine y Televisión		⇒ Licenciatura en Cine y Televisión	

FACULTAD DE LENGUAS

Pabellón Residencial - Ciudad Universitaria – Córdoba
(0351) 433-3060/61 - www.ffyh.unc.edu.ar



CARRERAS DE PREGRADO	CARRERAS DE GRADO	CARRERAS DE POSGRADO
	⇒ Profesorado en Español, Lengua Materna y Extranjera	⇒ Especialización en Didáctica de las Lenguas Extranjeras
	⇒ Licenciatura en Español, Lengua Materna y Extranjera	⇒ Especialización en Interpretación
	⇒ Licenciatura en Lengua y Literatura Inglesas	⇒ Especialización en Procesos y Prácticas de la Lectura y la Escritura
	⇒ Traductorado Púb. Nac. de Inglés	⇒ Especialización en Traducción Científica y Técnica
	⇒ Profesorado de Lengua Inglesa	⇒ Especialización en Traducción Jurídica y Económica
	⇒ Licenciatura en Lengua y Literatura Francesas	⇒ Maestría en Enseñanza de Español como Lengua Extranjera
	⇒ Traductorado Púb. Nac. de Francés	⇒ Maestría en Inglés - Orientación en Lingüística Aplicada
	⇒ Profesorado de Lengua Francesa	⇒ Maestría en Inglés - Orientación en Literatura Angloamericana
	⇒ Licenciatura en Lengua y Literatura Italianas	⇒ Maestría en Lenguajes e Interculturalidad
	⇒ Traductorado Púb. Nac. de Italiano	⇒ Maestría en Traductología
	⇒ Profesorado de Lengua Italiana	⇒ Maestría en Culturas y Literaturas Comparadas
	⇒ Licenciatura en Lengua y Literatura Alemanas	⇒ Doctorado en Ciencias del Lenguaje – Orientaciones en Culturas y Literaturas Comparadas, en Lingüística Aplicada y en Traductología
	⇒ Traductorado Púb. Nac. de Alemán	
	⇒ Profesorado de Lengua Alemana	
	⇒ Profesorado de Portugués	

CENTRO DE ESTUDIOS AVANZADOS

Avda. Vélez Sarsfield 153 - Centro - Córdoba
(0351) 433-2086/87/88 - www.cea.unc.edu.ar



CEA
Centro de
Estudios Avanzados

CARRERAS DE PREGRADO	CARRERAS DE GRADO	CARRERAS DE POSGRADO
		<ul style="list-style-type: none"> ⇒ Especialización en Comunicación, Medios y Prácticas Educativas ⇒ Especialización en Gestión y Producción de Medios Audiovisuales ⇒ Especialización en Investigación de la Comunicación ⇒ Especialización en Producción y Análisis de Información para Políticas Públicas ⇒ Especialización en Turismo Alternativo ⇒ Especialización en Enseñanza de las Ciencias Experimentales y la Tecnología* ⇒ Maestría en Comunicación y Cultura Contemporáneas ⇒ Maestría en Demografía ⇒ Maestría en Investigación Educativa – Mención en Socioantropología ⇒ Maestría en Partidos Políticos ⇒ Maestría en Relaciones Internacionales ⇒ Maestría en Procesos Educativos Mediados por Tecnología ⇒ Maestría en Sociología* ⇒ Doctorado en Ciencias Políticas* ⇒ Doctorado en Semiótica* ⇒ Doctorado en Estudios de Género ⇒ Doctorado en Estudios Sociales de América Latina ⇒ Doctorado en Estudios Sociales Agrarios*

*Carrera de Posgrado Interfacultades

INSTITUTO DE INVESTIGACIÓN Y FORMACIÓN EN ADMINISTRACIÓN PÚBLICA

Rondeau 467 - 2º piso - Centro
(0351) 433-2068 / 434-1126 - www.iifap.unc.edu.ar

**IIFAP**INSTITUTO DE INVESTIGACIÓN Y
FORMACIÓN EN ADMINISTRACIÓN PÚBLICA

CARRERAS DE PREGRADO	CARRERAS DE GRADO	CARRERAS DE POSGRADO
		<ul style="list-style-type: none">⇒ Especialización en Administración Pública Provincial y Municipal⇒ Maestría en Administración Pública⇒ Doctorado en Administración y Políticas Públicas

COLEGIO NACIONAL DE MONSERRAT

Obispo Trejo 294 – Centro - Córdoba
(0351) 433-2079/80 - www.cnm.unc.edu.ar



CNM
Colegio Nacional
de Monserrat

CARRERAS DE PREGRADO	CARRERAS DE GRADO	CARRERAS DE POSGRADO
⇒ Comunicador Visual ⇒ Tecnicatura Superior en Bromatología ⇒ Martillero y Corredor Público		

ESCUELA SUPERIOR DE COMERCIO MANUEL BELGRANO

Obispo Trejo 294 – Centro - Córdoba
(0351) 433-2079/80 - www.mb.unc.edu.ar

**ESCMB**

Escuela Superior de Comercio
Manuel Belgrano

CARRERAS DE PREGRADO	CARRERAS DE GRADO	CARRERAS DE POSGRADO
<ul style="list-style-type: none">⇒ Analista Universitario en Sistemas Informáticos⇒ Tecnicatura Superior Universitaria en Gestión Financiera⇒ Tecnicatura Superior Universitaria en Recursos Humanos⇒ Tecnicatura Superior Universitaria en Administración de Cooperativas y Mutuales⇒ Tecnicatura Superior Universitaria en Comercialización		

RECTORADO – SECRETARIA GENERAL

Rectorado	Haya de la Torre s/n - Pabellón Argentina 2º Piso - Ciudad Universitaria - X5000JHO – Córdoba - (0351) 535-3778	UNC	Universidad Nacional de Córdoba
Secretaría general	Av. Valparaíso esq. Enfermera Gordillo Gómez- Baterías de Aulas D Ciudad Universitaria - X5000JHO - Córdoba (0351) 433-4081/4082 - segral@rectorado.unc.edu.ar		

SECRETARIA DE PLANIFICACIÓN Y GESTIÓN INSTITUCIONAL

Secretaría de Planificación y Gestión Institucional	Artigas 160 7º piso - X5000KVD – Córdoba (0351) 426-6221/22/23 - spgi@redecofi.unc.edu.ar	SPGI	Secretaría de Planificación y Gestión Institucional
Subsecretaría de Planeamiento Físico	Rogelio Martinez 2200 - X5000HQQ – Córdoba (0351) 433-4132/4135 - spf@planeamiento.unc.edu.ar		

SECRETARIA DE ASUNTOS ACADÉMICOS

	Haya de la Torre s/n - Pabellón Argentina - Planta Baja Ciudad Universitaria - X5000JHO - Córdoba (0351) 433-3049/3050 - consulta@saa.unc.edu.ar	SAA	Secretaría de Asuntos Académicos
--	--	------------	--

SECRETARIA DE ASUNTOS ESTUDIANTILES

Juan Filloy s/n - Ciudad Universitaria - X5000AHR - Córdoba
(0351) 535-3761 - sae@mail.sae.unc.edu.ar

SAE

Secretaría
de Asuntos
Estudiantiles

SECRETARIA DE CIENCIA Y TECNOLOGÍA

Juan Filloy s/n - Ciudad Universitaria - X5000AHR - Córdoba
(0351) 462-9520 al 25 – www.secyt.unc.edu.ar

SECyT

Secretaría
Ciencia y
Tecnología

SECRETARIA DE EXTENSIÓN UNIVERSITARIA

Haya de la Torre s/n - Pabellón Argentina 1° piso - Ciudad Universitaria - X5000JHO - Córdoba
(0351) 433-4065/66/68 - prensaextension@seu.unc.edu.ar

SEU

Secretaría
de Extensión
Universitaria

PROSECRETARIA DE RELACIONES INTERNACIONALES

Haya de la Torre s/n – Pabellón Argentina –
Planta Baja Ciudad Universitaria - X5000GYA - Córdoba
(0351) 535-3751 - www.pri.unc.edu.ar / internacionales@pri.unc.edu.ar

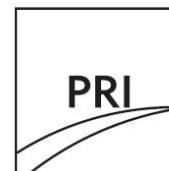

Prosecretaría
de Relaciones
Internacionales

PROSECRETARIA DE COMUNICACIÓN INSTITUCIONAL

Haya de la Torre s/n - Pabellón Argentina – Planta Baja
Ciudad Universitaria - X5000GYA – Córdoba
(0351) 433-4069/4070 - comunicacion@rectorado.unc.edu.ar

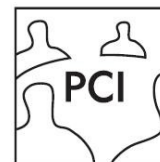

Prosecretaría
de Comunicación
Institucional

PROSECRETARIA DE INFORMÁTICA

Haya de la Torre s/n - Pabellón Argentina 1º Piso - Ciudad Universitaria - X5000HRV – Córdoba
(0351) 447-3750 - www.psi.unc.edu.ar

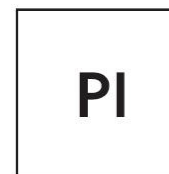

Prosecretaría
de Informática

MAPA DE CIUDAD UNIVERSITARIA

REFERENCIAS



Paradas de colectivos



Teléfono público



Cajero automático



Locales con venta de comida

● Locales comerciales

● Puestos policiales (guardia permanente las 24 horas)



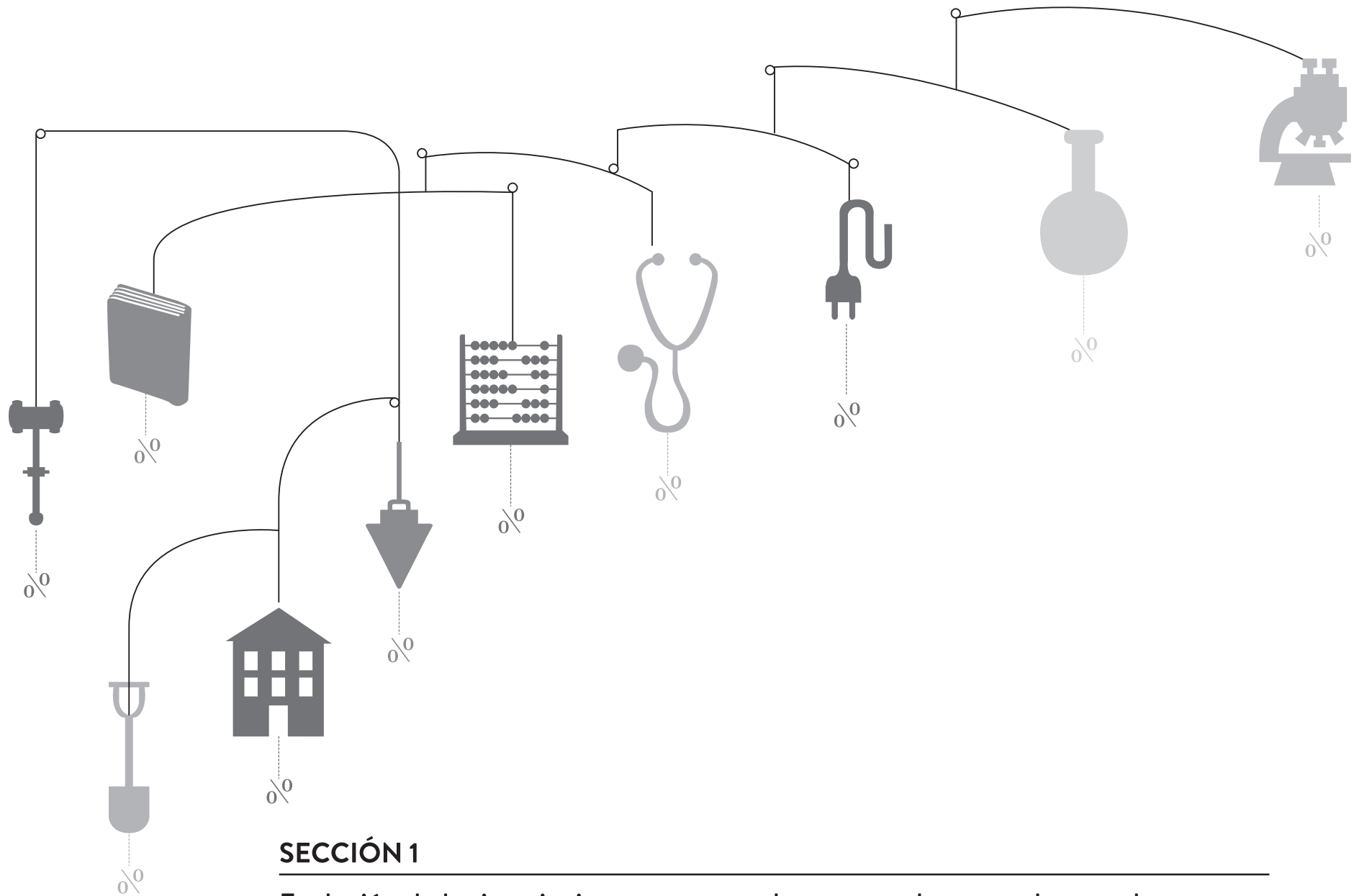

SECCIÓN 1

Evolución de las inscripciones y egresos de carreras de pregrado y grado

GRÁFICO 1: EVOLUCIÓN DEL TOTAL DE ESTUDIANTES, NUEVOS INSCRIPTOS Y EGRESADOS
PERÍODO 2003 - 2013

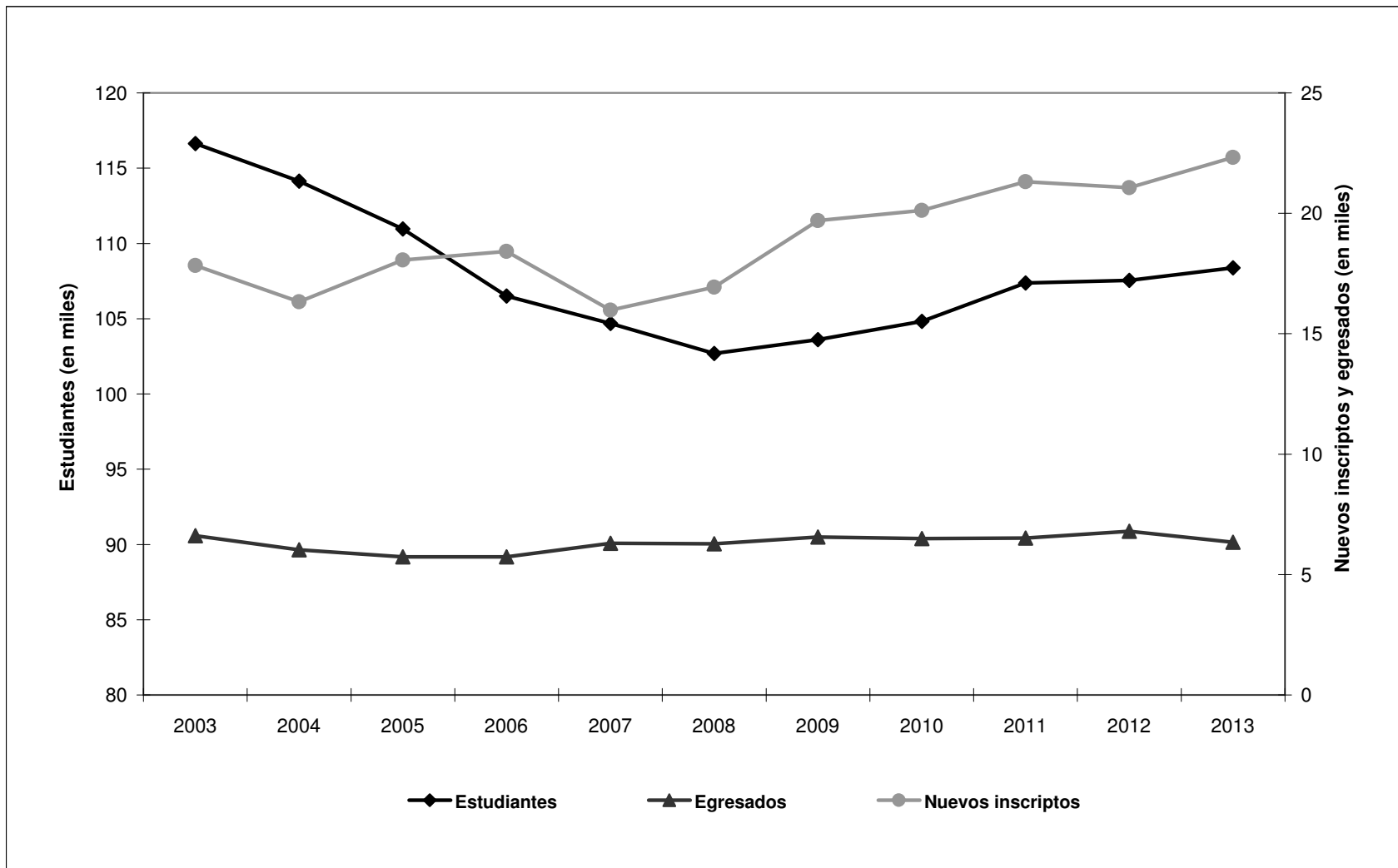

CUADRO A.1: ESTUDIANTES SEGÚN ÁREA DE ESTUDIO Y FACULTAD - Período 2003-2013

ÁREA Y FACULTAD	2003	2004	2005	2006	2007	2008	2009	2010	2011	2012	2013
TOTAL UNIVERSIDAD	116.627	114.136	110.961	106.509	105.162	102.684	103.616	104.815	107.364	107.542	108.373
ÁREA CS. NATURALES, BÁSICAS Y APLICADAS	12.875	13.222	13.237	13.263	13.066	13.295	14.009	14.954	14.050	14.832	15.160
CS. EXACTAS, FÍSICAS Y NATURALES	5.409	6.029	5.823	5.750	5.738	6.161	6.337	7.479	7.282	7.636	7.911
CIENCIAS QUÍMICAS	3.150	2.771	2.970	2.969	2.919	2.653	3.080	2.854	2.724	2.662	2.759
MATEMÁTICA, ASTRONOMÍA Y FÍSICA	1.475	1.413	1.286	1.382	1.333	1.284	1.344	1.451	1.513	1.549	1.596
CIENCIAS AGROPECUARIAS	2.841	3.009	3.158	3.162	3.076	3.197	3.248	3.170	2.531	2.985	2.894
ÁREA CIENCIAS SOCIALES	54.157	52.260	49.147	47.606	46.582	44.632	44.847	45.038	47.680	47.880	45.706
DERECHO Y CIENCIAS SOCIALES	26.229	26.702	23.959	22.396	21.324	20.819	20.962	21.859	21.406	21.048	21.459
<i>Derecho</i>	17.821	17.752	14.045	14.034	13.983	13.287	13.279	14.147	13.796	13.600	13.725
<i>Trabajo Social</i>	2.263	2.329	2.237	2.136	2.143	1.848	2.006	1.936	2.030	2.011	2.295
<i>Ciencias de la Información</i>	6.145	6.621	7.677	6.226	5.198	5.684	5.677	5.776	5.580	5.437	5.439
CIENCIAS ECONÓMICAS	17.812	17.611	16.610	16.428	16.443	14.995	14.668	13.879	16.932	17.292	14.442
ARQUITECTURA, URBANISMO Y DISEÑO	10.116	7.947	8.578	8.782	8.815	8.818	9.217	9.300	9.342	9.540	9.805
ÁREA CIENCIAS DE LA SALUD	36.403	35.608	34.444	31.659	31.662	31.089	29.779	29.193	29.266	28.895	29.745
CIENCIAS MÉDICAS	22.751	21.262	20.421	17.536	17.415	17.035	15.749	14.647	13.940	13.259	13.974
<i>Medicina</i>	10.288	9.547	8.546	5.902	6.904	6.630	6.153	5.804	5.579	5.165	5.048
<i>Tecnología Médica</i>	1.929	1.669	1.537	2.319	1.736	1.653	1.437	1.418	1.533	1.598	1.677
<i>Kinesiología y Fisioterapia</i>	4.745	4.368	3.966	3.486	3.110	3.549	2.524	2.456	2.338	2.197	2.090
<i>Fonoaudiología</i>	1.125	1.220	1.180	1.060	1.004	915	866	810	869	903	933
<i>Enfermería</i>	2.832	2.731	3.100	2.872	2.726	2.756	2.623	2.167	1.790	1.785	2.714
<i>Nutrición</i>	1.832	1.727	2.092	1.897	1.935	1.532	2.146	1.992	1.831	1.611	1.512
ODONTOLOGÍA	4.010	4.317	4.289	4.227	4.025	3.842	3.476	3.532	3.631	3.628	3.607
PSICOLOGÍA	9.642	10.029	9.734	9.896	10.222	10.212	10.554	11.014	11.695	12.008	12.164
ÁREA CIENCIAS HUMANAS	13.192	13.046	14.133	13.981	13.852	13.668	14.981	15.630	16.368	15.935	17.762
FILOSOFÍA Y HUMANIDADES	8.470	8.540	9.428	9.505	9.300	9.290	9.783	10.233	10.840	6.532	7.009
ARTES	3.774	4.928
LENGUAS	4.722	4.506	4.705	4.476	4.552	4.378	5.198	5.397	5.528	5.629	5.825

Gráfico 2: Tasa de crecimiento anual del total de estudiantes según dependencia
2012-2013

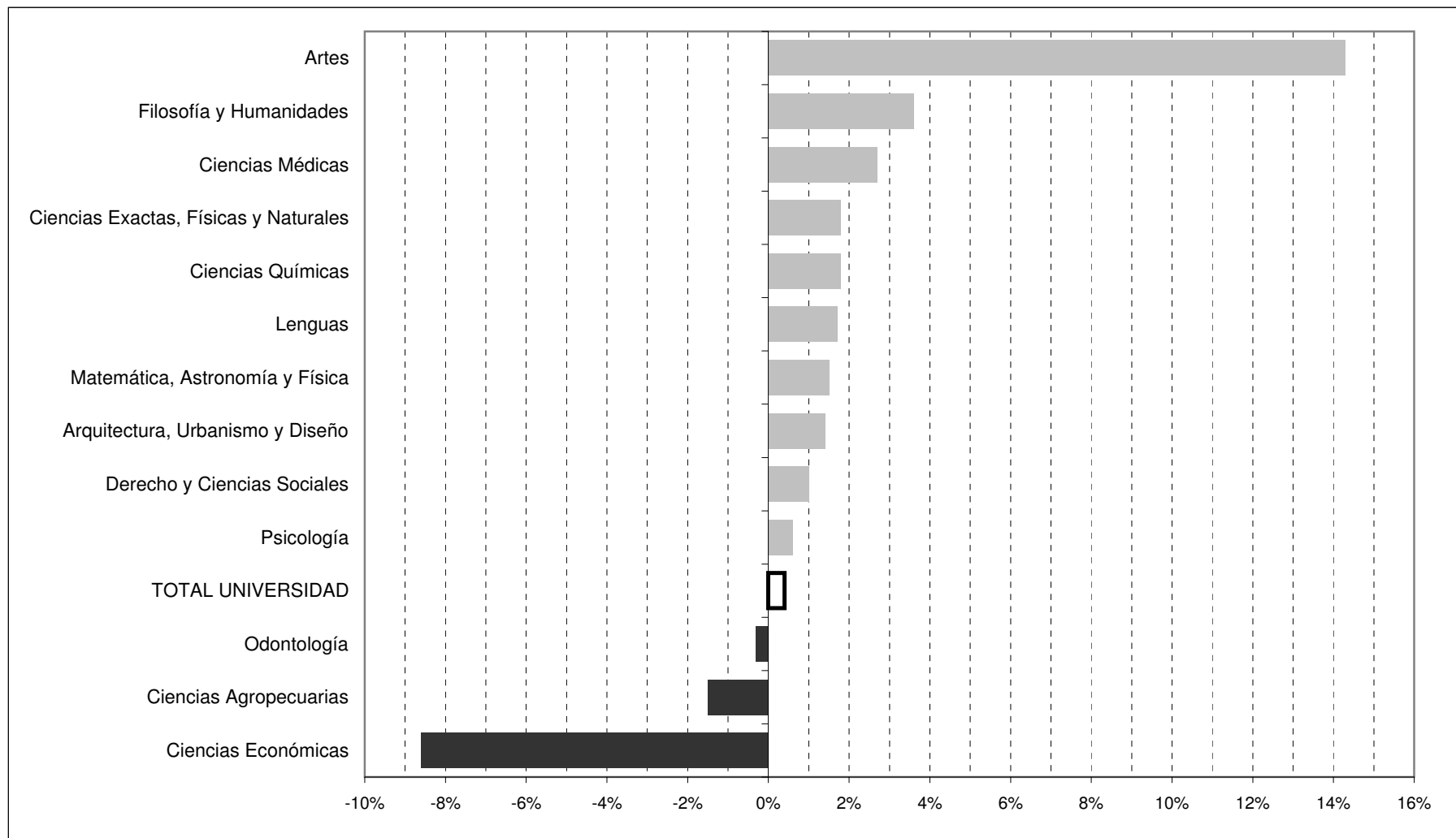

CUADRO A.2: NUEVOS INSCRIPTOS SEGÚN ÁREA DE ESTUDIO Y FACULTAD - Período 2003-2013

ÁREA Y FACULTAD	2003	2004	2005	2006	2007	2008	2009	2010	2011	2012	2013
TOTAL UNIVERSIDAD	17.832	16.329	18.061	18.422	16.456	16.936	19.697	20.124	21.311	21.066	22.318
ÁREA CS. NATURALES, BÁSICAS Y APLICADAS	2.512	2.361	2.925	2.566	2.788	2.762	2.927	3.335	2.965	3.069	3.263
CS. EXACTAS, FÍSICAS Y NATURALES	1.132	1.153	1.168	1.103	1.101	1.217	1.259	1.942	1.646	1.664	1.762
CIENCIAS QUÍMICAS	425	383	904	571	875	757	821	609	575	609	655
MATEMÁTICA, ASTRONOMÍA Y FÍSICA	465	365	303	412	403	329	423	439	476	466	495
CIENCIAS AGROPECUARIAS	490	460	550	480	409	459	424	345	268	330	351
ÁREA CIENCIAS SOCIALES	7.987	7.511	8.042	7.210	6.538	6.775	7.854	7.849	8.948	9.011	8.327
DERECHO Y CIENCIAS SOCIALES	3.919	4.178	3.905	3.205	2.747	3.107	3.698	4.035	3.931	3.861	4.088
<i>Derecho</i>	2.096	2.096	2.206	1.814	1.572	1.457	1.788	2.162	1.889	1.856	2.045
<i>Trabajo Social</i>	544	498	431	123	438	329	499	454	594	614	687
<i>Ciencias de la Información</i>	1.279	1.584	1.268	1.268	737	1.321	1.411	1.419	1.448	1.391	1.356
CIENCIAS ECONÓMICAS	2.390	2.174	2.795	2.602	2.561	2.429	2.653	2.414	3.696	3.563	2.735
ARQUITECTURA, URBANISMO Y DISEÑO	1.678	1.159	1.342	1.403	1.230	1.239	1.503	1.400	1.321	1.587	1.504
ÁREA CIENCIAS DE LA SALUD	4.807	4.443	4.540	5.989	4.860	5.330	5.453	5.124	5.868	5.505	6.552
CIENCIAS MÉDICAS	2.610	2.201	2.354	3.558	2.776	3.105	2.839	2.413	2.641	2.396	3.195
<i>Medicina</i>	527	547	547	554	577	604	582	575	658	569	681
<i>Tecnología Médica</i>	375	329	360	1.071	558	580	374	354	512	451	495
<i>Kinesiología y Fisioterapia</i>	616	480	376	297	344	1.001	366	366	432	408	366
<i>Fonoaudiología</i>	153	185	206	184	161	130	122	96	170	218	170
<i>Enfermería</i>	664	477	297	857	644	630	693	474	334	430	1.282
<i>Nutrición</i>	275	183	568	595	492	160	702	548	535	320	201
ODONTOLOGÍA	648	721	670	647	480	529	657	644	752	616	688
PSICOLOGÍA	1.549	1.521	1.516	1.784	1.604	1.696	1.957	2.067	2.475	2.493	2.669
ÁREA CIENCIAS HUMANAS	2.526	2.014	2.554	2.657	2.270	2.069	3.463	3.816	3.530	3.481	4.176
FILOSOFÍA Y HUMANIDADES	1.557	1.560	1.664	1.849	1.582	1.533	2.017	2.297	2.126	1.379	1.477
ARTES	693	1.240
LENGUAS	969	454	890	808	688	536	1.446	1.519	1.404	1.409	1.459

**Gráfico 3: Tasa de crecimiento anual de nuevos inscriptos según dependencia
2012-2013**

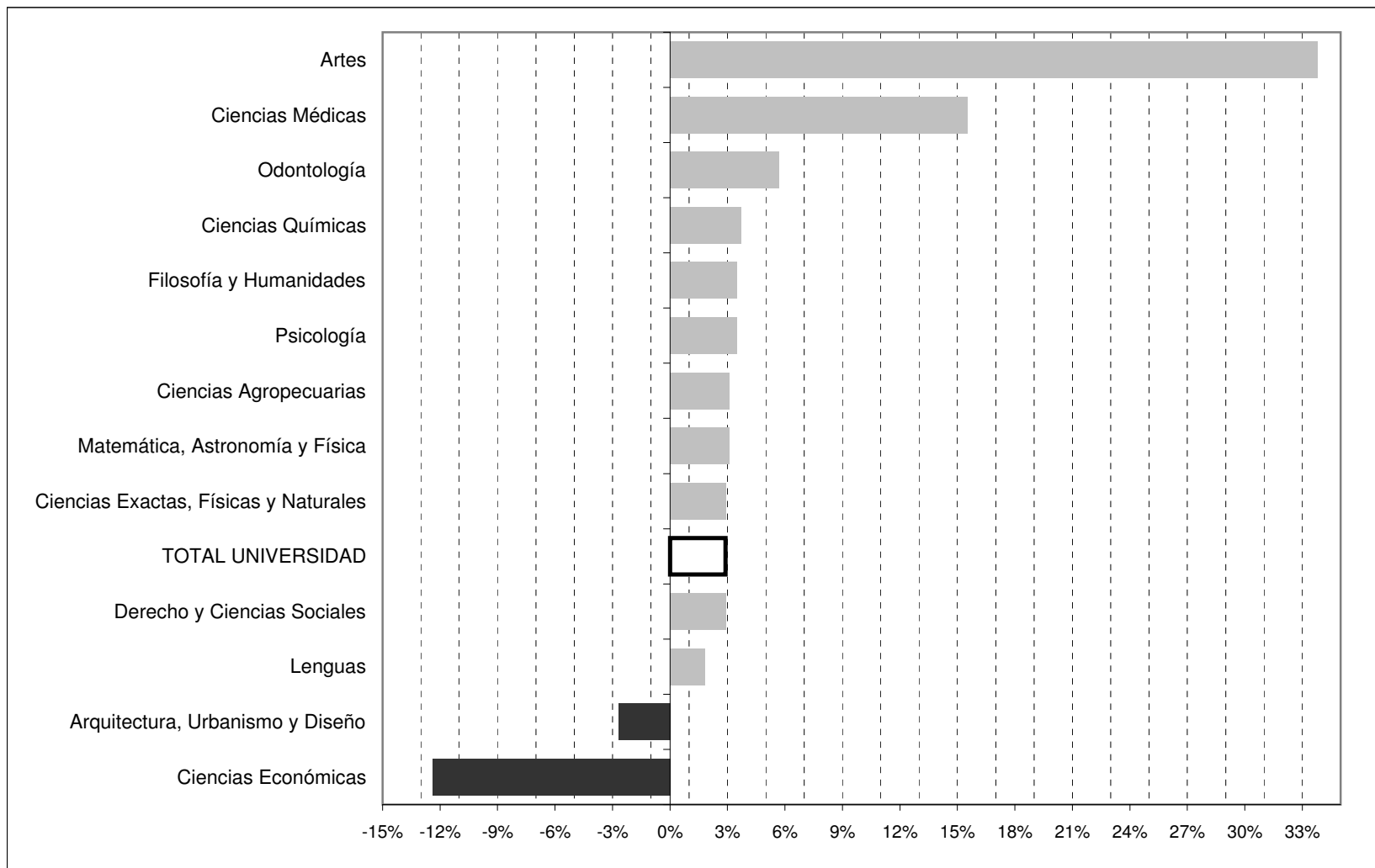

CUADRO A.3: EGRESADOS SEGÚN ÁREA DE ESTUDIO Y FACULTAD - Período 2003-2013

ÁREA Y FACULTAD	2003	2004	2005	2006	2007	2008	2009	2010	2011	2012	2013
TOTAL UNIVERSIDAD	6.489	6.616	6.028	5.732	6.298	6.278	6.560	6.498	6.022	6.802	6.340
ÁREA CS. NATURALES, BÁSICAS Y APLICADAS	784	894	691	659	815	710	708	825	718	771	841
CS. EXACTAS, FÍSICAS Y NATURALES	248	297	272	300	348	295	267	285	150	198	348
CIENCIAS QUÍMICAS	366	426	264	144	285	247	242	291	306	373	226
MATEMÁTICA, ASTRONOMÍA Y FÍSICA	37	42	41	58	58	34	42	57	49	78	63
CIENCIAS AGROPECUARIAS	133	129	114	157	124	134	157	192	213	122	204
ÁREA CIENCIAS SOCIALES	2.452	2.392	2.341	2.386	2.481	2.391	2.664	2.787	2.637	2.792	2.792
DERECHO Y CIENCIAS SOCIALES	1.286	1.303	1.246	1.252	1.277	1.192	1.380	1.396	1.263	1.347	1.499
<i>Derecho</i>	828	809	872	893	913	857	947	825	776	728	870
<i>Trabajo Social</i>	217	228	110	100	103	112	165	183	70	75	166
<i>Ciencias de la Información</i>	241	266	264	259	261	223	268	388	417	544	463
CIENCIAS ECONÓMICAS	713	641	620	663	741	702	795	802	767	691	656
ARQUITECTURA, URBANISMO Y DISEÑO	453	448	475	471	463	497	489	589	607	754	637
ÁREA CIENCIAS DE LA SALUD	2.785	2.837	2.674	2.387	2.611	2.771	2.784	2.486	2.202	2.706	2.247
CIENCIAS MÉDICAS	1.981	2.026	1.818	1.616	2.021	1.901	1.861	1.739	1.336	1.825	1.308
<i>Medicina</i>	976	1.024	985	811	1.039	972	945	801	375	733	492
<i>Tecnología Médica</i>	313	245	231	222	206	181	202	289	297	295	283
<i>Kinesiología y Fisioterapia</i>	420	465	408	384	498	534	401	326	327	304	309
<i>Fonoaudiología</i>	67	41	67	38	38	44	46	65	24	75	45
<i>Enfermería</i>	38	71	17	32	89	35	111	98	156	291	71
<i>Nutrición</i>	167	180	110	129	151	135	156	160	157	127	108
ODONTOLOGÍA	420	334	414	318	292	317	329	352	317	278	390
PSICOLOGÍA	384	477	442	453	298	553	594	395	549	603	549
ÁREA CIENCIAS HUMANAS	468	493	322	300	391	406	404	400	465	533	460
FILOSOFÍA Y HUMANIDADES	305	347	221	166	243	247	239	245	302	177	197
ARTES	181	128
LENGUAS	163	146	101	134	148	159	165	155	163	175	135

Gráfico 4: Tasa de crecimiento anual de egresados según dependencia 2012-2013

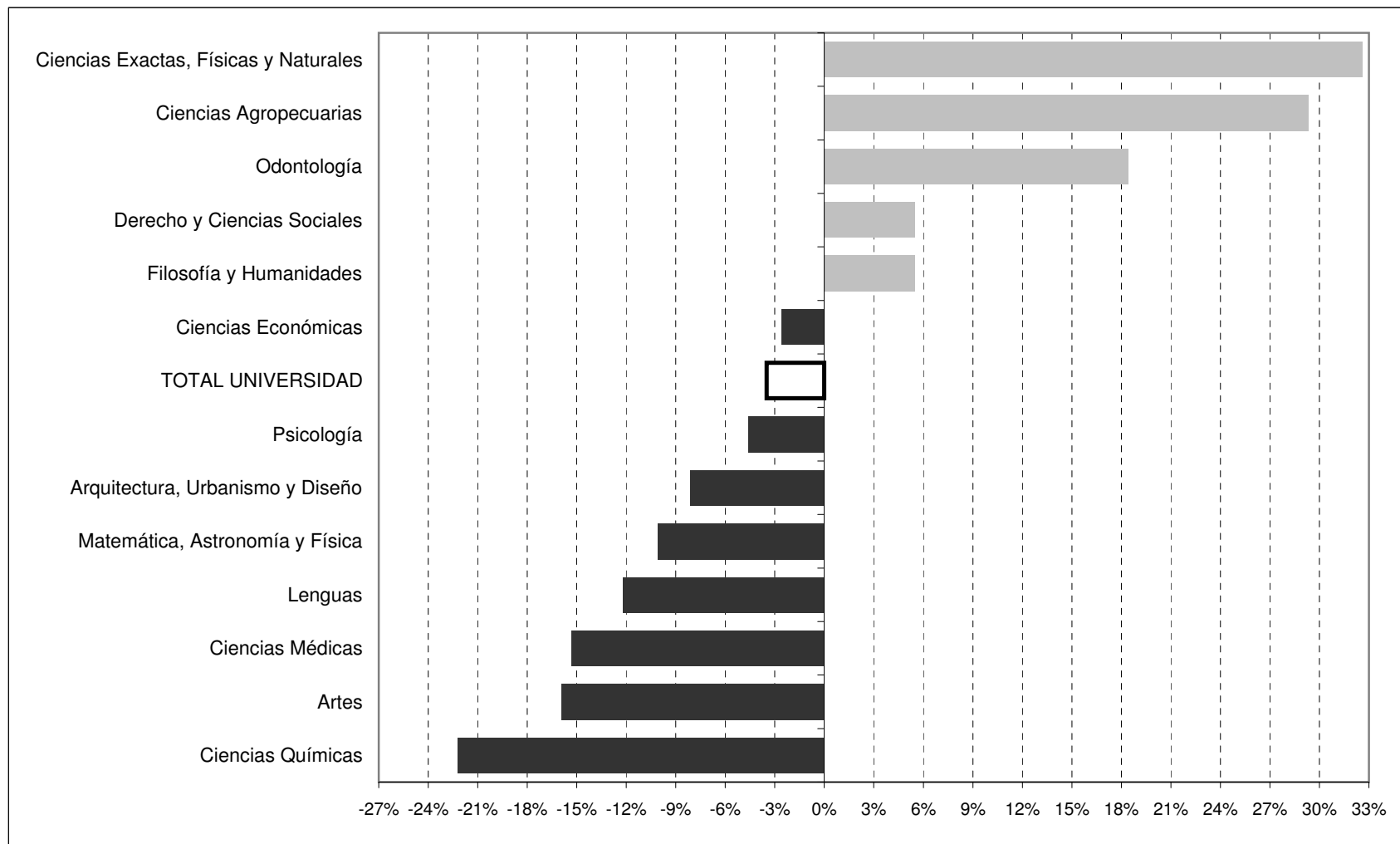

SECCIÓN 2

Total de estudiantes, nuevos inscriptos y reinscriptos de carreras de pregrado y grado

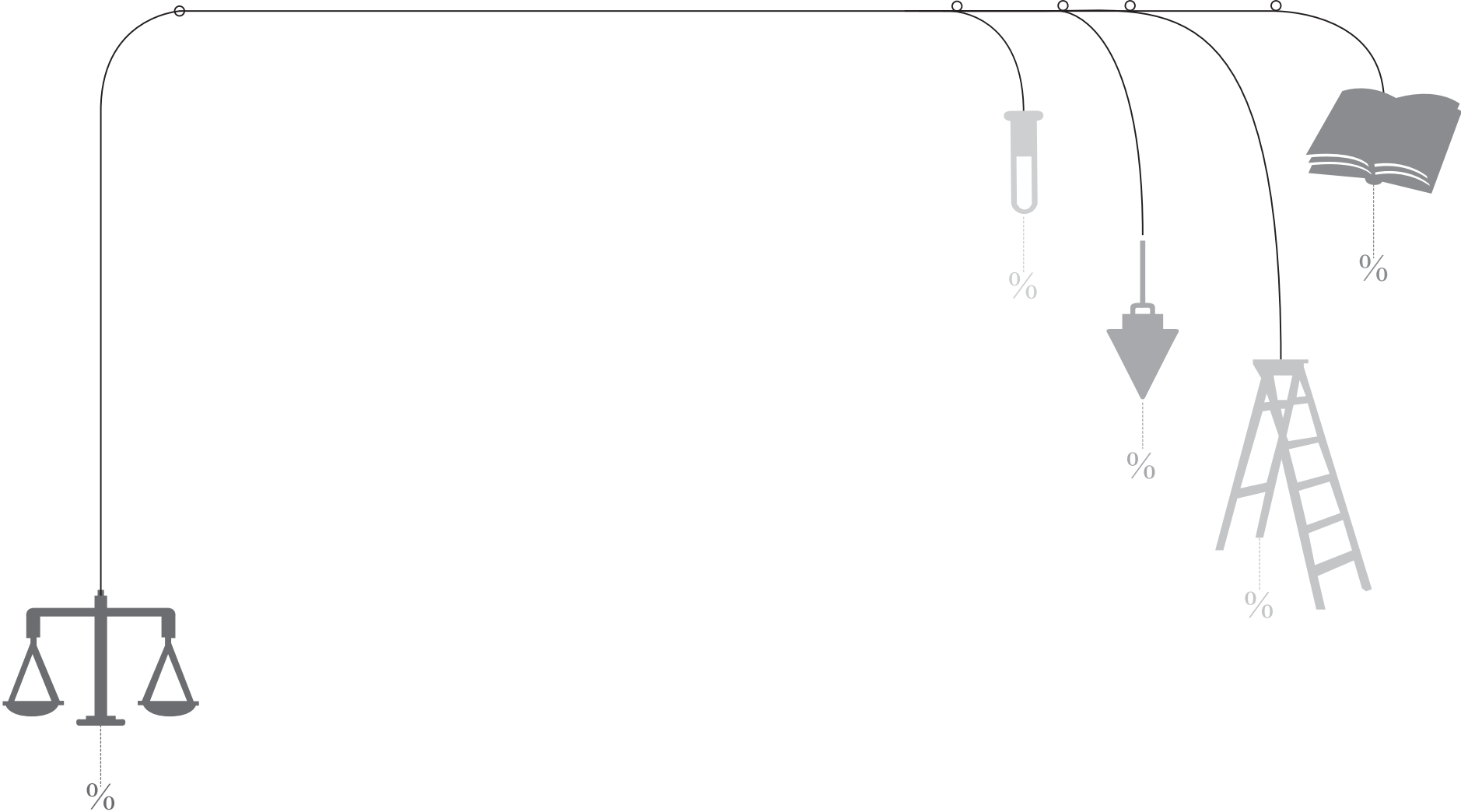

CUADRO B.1: TOTAL DE ESTUDIANTES, NUEVOS INSCRIPTOS Y REINSCRIPTOS POR SEXO SEGÚN ÁREA DE ESTUDIO, FACULTAD Y CARRERA - Año 2013

ÁREA, FACULTAD Y CARRERA	ESTUDIANTES					NUEVOS INSCRIPTOS					REINSCRIPTOS				
	Total	Varones		Mujeres		Total	Varones		Mujeres		Total	Varones		Mujeres	
	cantidad	cantidad	%	cantidad	%	cantidad	cantidad	%	cantidad	%	cantidad	cantidad	%	cantidad	%
TOTAL UNIVERSIDAD	108.373	40.965	37,8	67.408	62,2	22.318	8.378	37,5	13.940	62,5	86.055	32.587	37,9	53.468	62,1
ÁREA CIENCIAS NATURALES, BÁSICAS Y APLICADAS	15.160	9.213	60,8	5.947	39,2	3.263	1.956	59,9	1.307	40,1	11.897	7.257	61,0	4.640	39,0
CIENCIAS EXACTAS, FÍSICAS Y NATURALES	7.911	5.399	68,2	2.512	31,8	1.762	1.238	70,3	524	29,7	6.149	4.161	67,7	1.988	32,3
Ing. Civil	1.363	1.057		306		263	208		55		1.100	849		251	
Ing. Mecánica Electricista	358	342		16		78	75		3		280	267		13	
Ing. Mecánica	342	320		22		83	77		6		259	243		16	
Ing. Biomédica	570	333		237		139	80		59		431	253		178	
Ing. Aeronáutica	375	335		40		76	65		11		299	270		29	
Ing. Agrimensor	201	146		55		54	38		16		147	108		39	
Ing. Química	623	270		353		137	60		77		486	210		276	
Ing. Industrial	632	468		164		135	100		35		497	368		129	
Ciencias Geológicas	547	336		211		84	51		33		463	285		178	
Ciencias Biológicas	1.033	325		708		211	84		127		822	241		581	
Prof. en Ciencias Biológicas	348	79		269		81	17		64		267	62		205	
Ing. Electrónica	512	478		34		114	100		14		398	378		20	
Ing. en Computación	702	625		77		181	165		16		521	460		61	
Constructor	77	59		18		32	26		6		45	33		12	
Téc. Mecánico Electricista*	228	226		2		94	92		2		134	134		0	
CIENCIAS QUÍMICAS	2.759	694	25,2	2.065	74,8	655	186	28,4	469	71,6	2.104	508	24,1	1.596	75,9
Ciclo Básico	1.194	323		871		655	186		469		539	137		402	
Lic. en Química	154	73		81		0	0		0		154	73		81	
Farmacia	691	144		547		0	0		0		691	144		547	
Bioquímica	720	154		566		0	0		0		720	154		566	
MATEMÁTICA, ASTRONOMÍA Y FÍSICA	1.596	1.063	66,6	533	33,4	495	307	62,0	188	38,0	1.101	756	68,7	345	31,3
Lic. en Matemática	179	102		77		58	28		30		121	74		47	
Prof. en Matemática	264	82		182		123	36		87		141	46		95	
Lic. en Astronomía	172	96		76		41	27		14		131	69		62	
Lic. en Física	244	179		65		77	53		24		167	126		41	
Prof. en Física	42	30		12		18	13		5		24	17		7	
Lic. en Ciencias de la Computación	695	574		121		178	150		28		517	424		93	
CIENCIAS AGROPECUARIAS	2.894	2.057	71,1	837	28,9	351	225	64,1	126	35,9	2.543	1.832	72,0	711	28,0
Ing. Agronómica	2.843	2.041		802		300	209		91		2.543	1.832		711	
Téc. Univeritario en Jardinería y Floricultura	51	16		35		51	16		35		0	0		0	

* Carreras de pregrado

continúa

CUADRO B.1 (CONTINUACIÓN)

ÁREA, FACULTAD Y CARRERA	ESTUDIANTES					NUEVOS INSCRIPTOS					REINSCRIPTOS				
	Total	Varones		Mujeres		Total	Varones		Mujeres		Total	Varones		Mujeres	
	cantidad	cantidad	%	cantidad	%	cantidad	cantidad	%	cantidad	%	cantidad	cantidad	%	cantidad	%
ÁREA CIENCIAS SOCIALES	45.706	18.723	41,0	26.983	59,0	8.327	3.307	39,7	5.020	60,3	37.379	15.416	41,2	21.963	58,8
DERECHO Y CIENCIAS SOCIALES	21.459	7.685	35,8	13.774	64,2	4.088	1.444	35,3	2.644	64,7	17.371	6.241	35,9	11.130	64,1
Abogacía	13.384	5285		8.099		1.742	734		1.008		11.642	4.551		7.091	
Notariado	341	75		266		303	65		238		38	10		28	
Lic. en Trabajo Social	2.295	262		2.033		687	82		605		1.608	180		1.428	
Lic. en Comunicación Social	3.916	1523		2.393		741	317		424		3.175	1.206		1.969	
Prof. Universitario en Comunicación Social	206	63		143		0	0		0		206	63		143	
Tec. en Relaciones Públicas*	562	157		405		244	81		163		318	76		242	
Tec. en Comunicación y Turismo*	361	102		259		179	59		120		182	43		139	
Tec. en Produc. y Realiz. en Med. Masivos*	199	137		62		106	69		37		93	68		25	
Tec. en Periodismo Deportivo*	195	81		114		86	37		49		109	44		65	
CIENCIAS ECONÓMICAS	14.442	6.151	42,6	8.291	57,4	2.735	1.158	42,3	1.577	57,7	11.707	4.993	42,6	6.714	57,4
Ciclo Básico de Ciencias Económicas	4.214	1863		2.351		2.507	1.083		1.424		1.707	780		927	
Contador Público	7.359	3031		4.328		53	16		37		7.306	3.015		4.291	
Lic. en Economía	458	267		191		20	12		8		438	255		183	
Lic. en Administración	2.092	905		1.187		77	28		49		2.015	877		1.138	
Prof. de Enseñanza Media y Sup. en Cs. Econ.	16	3		13		0	0		0		16	3		13	
Tec. en Economía y Administración de PyMEs*	17	3		14		0	0		0		17	3		14	
Tec. en Gestión Universitaria**	286	79		207		78	19		59		208	60		148	
ARQUITECTURA, URBANISMO Y DISEÑO	9.805	4.887	49,8	4.918	50,2	1.504	705	46,9	799	53,1	8.301	4.182	50,4	4.119	49,6
Arquitectura	7.704	3.568		4.136		1.160	494		666		6.544	3.074		3.470	
Diseño Industrial	2.101	1.319		782		344	211		133		1.757	1.108		649	
ÁREA CIENCIAS DE LA SALUD	29.745	7.388	24,8	22.357	75,2	6.552	1.640	25,0	4.912	75,0	23.193	5.748	24,8	17.445	75,2
CIENCIAS MÉDICAS	13.974	3.875	27,7	10.099	72,3	3.195	799	25,0	2.396	75,0	10.779	3.076	28,5	7.703	71,5
Medicina	5.048	1.962		3.086		681	239		442		4.367	1.723		2.644	
Técnico en Laboratorio Clínico	377	66		311		110	23		87		267	43		224	
Lic. en Kinesiología y Fisioterapia	2.090	783		1.307		366	156		210		1.724	627		1.097	
Lic. en Fonoaudiología	933	51		882		170	12		158		763	39		724	
Lic. en Producción de Bio-Imágenes	1.300	392		908		385	124		261		915	268		647	
Lic. en Enfermería	2.714	491		2.223		1.282	215		1.067		1.432	276		1.156	
Lic. en Nutrición	1.512	130		1.382		201	30		171		1.311	100		1.211	
ODONTOLOGÍA	3.607	974	27,0	2.633	73,0	688	190	27,6	498	72,4	2.919	784	26,9	2.135	73,1
Odontología	3.607	974		2.633		688	190		498		2.919	784		2.135	
PSICOLOGÍA	12.164	2.539	20,9	9.625	79,1	2.669	651	24,4	2.018	75,6	9.495	1.888	19,9	7.607	80,1
Lic. en Psicología	10.380	2.239		8.141		2.349	604		1.745		8.031	1.635		6.396	
Prof. en Psicología	1.784	300		1.484		320	47		273		1.464	253		1.211	

* Carreras de pregrado

** Oferta académica para No Docentes de la UNC

continúa

CUADRO B.1 (CONTINUACIÓN)

ÁREA, FACULTAD Y CARRERA	ESTUDIANTES					NUEVOS INSCRIPTOS					REINSCRIPTOS				
	Total	Varones		Mujeres		Total	Varones		Mujeres		Total	Varones		Mujeres	
	cantidad	cantidad	%	cantidad	%	cantidad	cantidad	%	cantidad	%	cantidad	cantidad	%	cantidad	%
ÁREA CIENCIAS HUMANAS	17.762	5.641	31,8	12.121	68,2	4.176	1.475	35,3	2.701	64,7	13.586	4.166	30,7	9.420	69,3
FILOSOFÍA Y HUMANIDADES	7.009	2.532	36,1	4.477	63,9	1.477	577	39,1	900	60,9	5.532	1.955	35,3	3.577	64,7
Lic. en Filosofía	583	343		240		131	80		51		452	263		189	
Prof. en Filosofía	195	108		87		56	33		23		139	75		64	
Lic. en Letras Clásicas	104	45		59		22	11		11		82	34		48	
Prof. en Letras Clásicas	27	7		20		5	3		2		22	4		18	
Lic. en Letras Modernas	905	283		622		130	53		77		775	230		545	
Corrector Literario	491	114		377		96	25		71		395	89		306	
Prof. en Letras Modernas	394	93		301		78	20		58		316	73		243	
Lic. en Historia	1.059	554		505		181	110		71		878	444		434	
Lic. en Antropología	594	240		354		190	81		109		404	159		245	
Prof. en Historia	731	346		385		149	73		76		582	273		309	
Lic. en Ciencias de la Educación	881	134		747		242	33		209		639	101		538	
Prof. en Ciencias de la Educación	154	29		125		40	6		34		114	23		91	
Lic. en Bibliotecología y Documentación	302	45		257		50	8		42		252	37		215	
Archivología	298	65		233		39	13		26		259	52		207	
Lic. en Geografía	291	126		165		68	28		40		223	98		125	
ARTES	4.928	2.152	43,7	2.776	56,3	1.240	596	48,1	644	51,9	3.688	1.556	42,2	2.132	57,8
Prof. en Perfeccionamiento Instrumental	41	20		21		4	2		2		37	18		19	
Lic. en Perfeccionamiento Instrumental	106	63		43		15	9		6		91	54		37	
Prof. en Composición Musical	119	94		25		32	26		6		87	68		19	
Lic. en Composición Musical	492	378		114		116	84		32		376	294		82	
Lic. en Dirección Coral	68	34		34		68	34		34		0	0		0	
Prof. en Educación Musical	164	75		89		43	21		22		121	54		67	
Ciclo Básico en Plástica	555	136		419		217	56		161		338	80		258	
Lic. en Pintura	328	75		253		0	0		0		328	75		253	
Lic. en Escultura	120	29		91		0	0		0		120	29		91	
Prof. Sup. De Educación en Artes Plásticas	124	13		111		0	0		0		124	13		111	
Lic. en Grabado	212	28		184		0	0		0		212	28		184	
Ciclo Básico Teatro	421	137		284		171	57		114		250	80		170	
Lic. en Teatro	307	76		231		0	0		0		307	76		231	
Cine y T.V.	1.871	994		877		574	307		267		1.297	687		610	

continúa

CUADRO B.1 (CONTINUACIÓN)

ÁREA, FACULTAD Y CARRERA	ESTUDIANTES					NUEVOS INSCRIPTOS					REINSCRIPTOS							
	Total		Varones		Mujeres		Total		Varones		Mujeres		Total		Varones		Mujeres	
	cantidad	%	cantidad	%	cantidad	%	cantidad	%	cantidad	%	cantidad	%	cantidad	%	cantidad	%	cantidad	%
LENGUAS	5.825		957	16,4	4.868	83,6	1.459		302	20,7	1.157	79,3	4.366		655	15,0	3.711	85,0
Lic. en Lengua y Literatura Castellana	23		0		23		0		0		0		23		0		23	
Prof. de Castellano	13		0		13		0		0		0		13		0		13	
Prof.en Español Lengua Materna y Extranjera	236		38		198		66		15		51		170		23		147	
Lic. en Español Lengua Materna y Extranjera	162		27		135		43		10		33		119		17		102	
Lic. en Lengua y Literatura Inglesas	576		104		472		111		23		88		465		81		384	
Traductorado de Inglés	2.656		444		2.212		639		139		500		2.017		305		1.712	
Prof. de Inglés	1.329		186		1.143		327		55		272		1.002		131		871	
Lic. en Lengua y Literatura Francesas	27		6		21		7		1		6		20		5		15	
Traductorado de Francés	90		22		68		30		8		22		60		14		46	
Prof. de Francés	49		10		39		9		1		8		40		9		31	
Lic. en Lengua y Literatura Italianas	66		10		56		18		5		13		48		5		43	
Traductorado de Italiano	161		22		139		68		13		55		93		9		84	
Prof. de Italiano	118		15		103		34		4		30		84		11		73	
Lic. en Lengua y Literatura Alemanas	32		10		22		8		1		7		24		9		15	
Traductorado de Alemán	79		17		62		25		6		19		54		11		43	
Prof. de Alemán	47		12		35		11		3		8		36		9		27	
Prof. de Portugués	161		34		127		63		18		45		98		16		82	

GRÁFICO 5: NUEVOS INSCRIPTOS Y REINSCRIPTOS POR FACULTAD - Año 2013

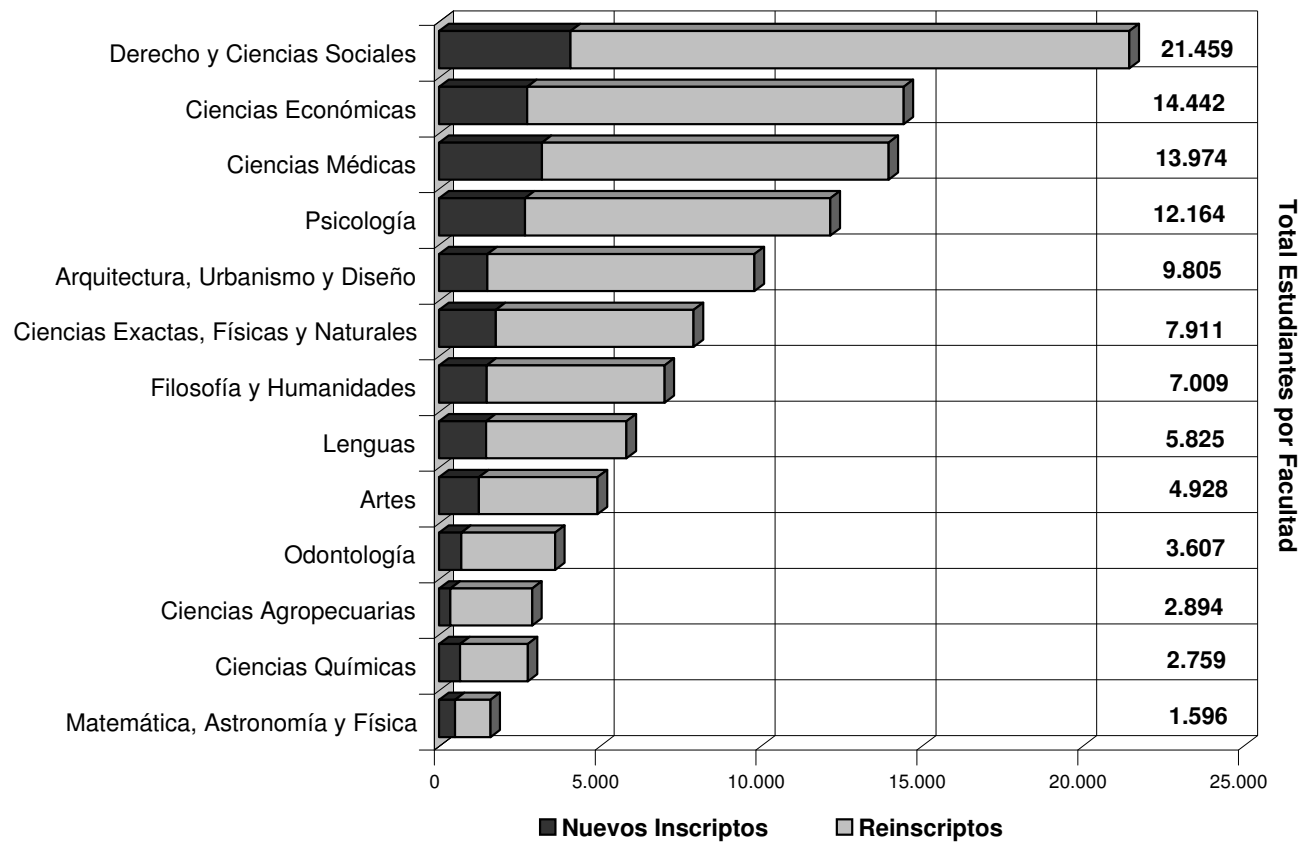

CUADRO B.2: ESTUDIANTES POR EDAD SEGÚN ÁREA DE ESTUDIO Y FACULTAD - Año 2013

ÁREA Y FACULTAD	TOTAL	EDAD (en años)																Sin datos
		17	18	19	20	21	22	23	24	25	26	27	28	29	30-34	35-39	40 y +	
TOTAL UNIVERSIDAD	108.373	22	4.258	8.948	9.592	9.639	9.645	9.410	8.281	6.891	5.406	4.555	3.821	3.062	10.708	5.317	5.886	2.932
ÁREA CS. NATURALES, BÁSICAS Y APLICADAS	15.160	1	842	1.601	1.576	1.452	1.455	1.500	1.318	1.000	694	596	505	392	1.091	400	359	378
CS. EXACTAS, FÍSICAS Y NATURALES	7.911	0	490	939	876	784	788	780	683	503	299	211	189	171	517	175	135	371
<i>Agrimensura</i>	201	0	14	17	21	14	17	17	14	10	7	3	6	3	19	9	13	17
<i>Biología</i>	1.381	0	65	146	145	136	147	142	110	96	75	56	36	35	98	39	24	31
<i>Geología</i>	547	0	29	43	56	44	64	53	50	40	27	16	14	11	65	10	7	18
<i>Ingeniería Civil</i>	1.440	0	88	196	163	131	145	132	132	87	45	22	32	25	93	39	41	69
<i>Ingeniería Electrónica</i>	512	0	34	54	43	32	51	41	42	30	17	14	11	16	51	23	19	34
<i>Ing. Mecánica Aeronáutica</i>	375	0	22	23	50	40	28	24	33	16	16	17	12	13	34	14	4	29
<i>Ing. Mecánica Electricista</i>	928	0	48	106	91	104	86	106	78	58	36	25	24	30	59	19	17	41
<i>Química</i>	623	0	41	96	66	63	60	75	56	43	23	13	11	11	15	5	4	41
<i>Ingeniería Industrial</i>	632	0	43	80	60	61	69	58	57	53	17	17	15	12	47	6	2	35
<i>Ingeniería en Computación</i>	702	0	62	97	84	89	62	70	62	43	26	17	15	10	25	7	3	30
<i>Ingeniería Biomédica</i>	570	0	44	81	97	70	59	62	49	27	10	11	13	5	11	4	1	26
CIENCIAS QUÍMICAS	2.759	0	182	292	298	265	279	271	239	189	124	134	105	75	174	69	63	0
MATEMÁTICA, ASTRONOMÍA Y FÍSICA	1.596	0	69	160	163	164	145	164	122	100	79	64	56	41	140	60	67	2
CIENCIAS AGROPECUARIAS	2.894	1	101	210	239	239	243	285	274	208	192	187	155	105	260	96	94	5
ÁREA CIENCIAS SOCIALES	45.706	11	1.933	3.823	4.006	4.018	3.976	3.883	3.378	2.780	2.117	1.800	1.526	1.209	4.607	2.316	2.215	2.108
DERECHO Y CIENCIAS SOCIALES	21.459	7	761	1.595	1.699	1.773	1.758	1.743	1.470	1.120	728	713	622	490	2.339	1.255	1.418	1.968
<i>Abogacía</i>	13.725	5	496	1.032	1.147	1.182	1.187	1.164	941	651	353	378	329	221	1.146	736	972	1.785
<i>Trabajo Social</i>	2.295	1	85	182	174	176	170	168	149	127	104	95	68	61	271	157	140	167
<i>Ciencias de la Información</i>	5.439	1	180	381	378	415	401	411	380	342	271	240	225	208	922	362	306	16
CIENCIAS ECONÓMICAS	14.442	4	727	1.320	1.309	1.279	1.244	1.190	1.071	917	772	615	528	440	1.517	788	652	69
ARQUITECTURA, URBANISMO Y DISEÑO	9.805	0	445	908	998	966	974	950	837	743	617	472	376	279	751	273	145	71

continúa

CUADRO B.2 (CONTINUACIÓN)

ÁREA Y FACULTAD	TOTAL	EDAD (en años)															Sin datos	
		17	18	19	20	21	22	23	24	25	26	27	28	29	30-34	35-39		40 y +
ÁREA CIENCIAS DE LA SALUD	29.745	9	1.023	2.373	2.679	2.883	2.801	2.635	2.295	1.961	1.548	1.220	1.019	865	2.950	1.466	1.632	386
CIENCIAS MÉDICAS	13.974	4	409	1.116	1.351	1.452	1.434	1.287	1.083	877	624	462	380	310	1.330	744	810	301
<i>Medicina</i>	5.048	2	156	438	475	511	530	509	460	323	230	144	87	87	428	263	281	124
<i>Tecnología Médica</i>	1.677	0	35	142	182	217	196	168	103	82	82	56	57	38	138	69	82	30
<i>Kinesología y Fisioterapia</i>	2.090	0	68	183	250	267	265	231	149	141	68	75	51	48	158	74	51	11
<i>Fonoaudiología</i>	933	0	34	75	102	98	76	59	60	49	46	27	37	27	112	54	40	37
<i>Enfermería</i>	2.714	2	61	135	176	191	187	177	153	156	110	115	100	86	405	251	348	61
<i>Nutrición</i>	1.512	0	55	143	166	168	180	143	158	126	88	45	48	24	89	33	8	38
ODONTOLOGÍA	3.607	1	181	398	403	455	381	324	299	207	175	156	112	89	254	91	44	37
PSICOLOGÍA	12.164	4	433	859	925	976	986	1.024	913	877	749	602	527	466	1.366	631	778	48
ÁREA CIENCIAS HUMANAS	17.762	1	460	1.151	1.331	1.286	1.413	1.392	1.290	1.150	1.047	939	771	596	2.060	1.135	1.680	60
FILOSOFÍA Y HUMANIDADES	7.009	0	107	314	342	378	466	521	522	467	397	398	286	241	910	597	1.028	35
<i>Filosofía</i>	778	0	17	44	49	53	58	52	71	38	57	34	34	24	105	46	92	4
<i>Letras</i>	1.921	0	34	81	80	122	150	165	172	177	115	130	90	88	208	150	157	2
<i>Historia</i>	2.384	0	40	143	160	151	179	201	190	158	120	142	84	61	309	158	270	18
<i>Ciencias de la Educación</i>	1.035	0	7	26	29	26	42	61	55	52	78	52	47	38	137	132	248	5
<i>Bibliotecología</i>	302	0	0	3	1	7	2	5	2	5	4	10	11	15	57	52	124	4
<i>Archivero</i>	298	0	2	2	1	4	11	11	9	10	7	10	11	10	64	44	100	2
<i>Geografía</i>	291	0	7	15	22	15	24	26	23	27	16	20	9	5	30	15	37	0
ARTES	4.928	0	148	361	408	415	413	395	332	342	332	270	207	181	557	266	276	25
<i>Música</i>	990	0	21	70	72	80	94	73	63	70	67	64	52	24	134	59	36	11
<i>Plástica</i>	1.339	0	21	56	74	70	86	84	92	85	97	75	47	60	203	115	166	8
<i>Teatro</i>	728	0	31	49	76	67	76	67	48	58	51	40	32	28	48	27	29	1
<i>Cine</i>	1.871	0	75	186	186	198	157	171	129	129	117	91	76	69	172	65	45	5
LENGUAS	5.825	1	205	476	581	493	534	476	436	341	318	271	278	174	593	272	376	0
<i>Castellano</i>	434	0	10	15	24	24	28	44	33	21	27	23	25	12	57	33	58	0
<i>Inglés</i>	4.561	0	172	421	495	431	445	361	357	271	248	207	219	132	430	184	188	0
<i>Francés</i>	166	0	1	5	8	11	18	16	10	9	6	11	6	6	25	8	26	0
<i>Italiano</i>	345	0	14	22	23	14	30	31	12	14	18	22	15	11	36	25	58	0
<i>Alemán</i>	158	0	3	8	20	6	6	16	18	14	10	5	4	5	20	2	21	0
<i>Portugués</i>	161	1	5	5	11	7	7	8	6	12	9	3	9	8	25	20	25	0

CUADRO B.2.1: NUEVOS INSCRIPTOS POR EDAD SEGÚN ÁREA DE ESTUDIO Y FACULTAD - Año 2013

ÁREA Y FACULTAD	TOTAL	EDAD (en años)																Sin datos
		17	18	19	20	21	22	23	24	25	26	27	28	29	30-34	35-39	40 y +	
TOTAL UNIVERSIDAD	22.318	13	4.239	5.507	2.621	1.629	1.254	1.041	774	665	585	480	384	307	1.174	645	1.000	0
ÁREA CS. NATURALES, BÁSICAS Y APLICADAS	3.263	1	837	962	421	227	158	129	83	63	60	46	34	24	101	43	74	0
CS. EXACTAS, FÍSICAS Y NATURALES	1.762	0	485	571	242	110	83	59	32	32	26	19	10	10	45	15	23	0
<i>Agrimensura</i>	54	0	14	12	8	3	2	1	2	3	1	0	0	0	2	1	5	0
<i>Biología</i>	292	0	65	95	41	21	19	14	4	4	5	4	3	1	13	2	1	0
<i>Geología</i>	84	0	29	21	16	7	2	1	0	2	1	2	1	0	1	0	1	0
<i>Ingeniería Civil</i>	295	0	88	116	24	11	12	10	3	6	2	2	2	2	8	2	7	0
<i>Ingeniería Electrónica</i>	114	0	34	33	17	7	8	4	3	1	3	1	0	0	1	1	1	0
<i>Ing. Mecánica Aeronáutica</i>	76	0	21	18	16	10	2	0	4	1	2	1	0	0	1	0	0	0
<i>Ing. Mecánica Electricista</i>	255	0	48	76	32	22	12	11	7	10	7	5	1	6	9	3	6	0
<i>Química</i>	137	0	41	61	15	3	5	6	0	2	0	0	1	0	1	1	1	0
<i>Ingeniería Industrial</i>	135	0	43	48	16	8	5	2	3	1	1	2	0	1	4	0	1	0
<i>Ingeniería en Computación</i>	181	0	61	42	29	13	13	6	4	1	4	0	1	0	3	4	0	0
<i>Ingeniería Biomédica</i>	139	0	41	49	28	5	3	4	2	1	0	2	1	0	2	1	0	0
CIENCIAS QUÍMICAS	655	0	182	185	71	49	32	27	19	10	16	11	11	9	16	7	10	0
MATEMÁTICA, ASTRONOMÍA Y FÍSICA	495	0	69	96	70	48	32	34	26	15	13	11	10	2	29	15	25	0
CIENCIAS AGROPECUARIAS	351	1	101	110	38	20	11	9	6	6	5	5	3	3	11	6	16	0
ÁREA CIENCIAS SOCIALES	8.327	3	1.924	2.242	902	522	357	320	245	197	203	190	140	114	409	244	315	0
DERECHO Y CIENCIAS SOCIALES	4.088	1	756	921	417	248	184	172	144	114	115	128	90	77	293	178	250	0
<i>Abogacía</i>	2.045	0	491	551	196	100	63	57	48	38	46	44	47	39	131	79	115	0
<i>Trabajo Social</i>	687	0	85	121	79	50	41	44	32	27	19	29	15	11	49	43	42	0
<i>Ciencias de la Información</i>	1.356	1	180	249	142	98	80	71	64	49	50	55	28	27	113	56	93	0
CIENCIAS ECONÓMICAS	2.735	2	725	787	280	156	108	101	80	70	75	54	44	31	101	59	62	0
ARQUITECTURA, URBANISMO Y DISEÑO	1.504	0	443	534	205	118	65	47	21	13	13	8	6	6	15	7	3	0

continúa

CUADRO B.2.1 (CONTINUACIÓN)

ÁREA Y FACULTAD	TOTAL	EDAD (en años)																Sin datos
		17	18	19	20	21	22	23	24	25	26	27	28	29	30-34	35-39	40 y +	
ÁREA CIENCIAS DE LA SALUD	6.552	8	1.019	1.548	805	522	418	323	247	214	172	139	129	99	389	209	311	0
CIENCIAS MÉDICAS	3.195	3	405	727	436	258	195	153	114	106	85	71	67	52	221	129	173	0
<i>Medicina</i>	681	2	154	293	143	41	14	13	6	4	4	1	1	1	3	1	0	0
<i>Tecnología Médica</i>	495	0	35	93	70	42	32	36	25	14	25	10	13	11	40	18	31	0
<i>Kinesiología y Fisioterapia</i>	366	0	68	108	62	46	22	15	9	13	9	3	3	2	4	0	2	0
<i>Fonoaudiología</i>	170	0	34	56	21	13	14	4	9	1	2	1	3	4	4	3	1	0
<i>Enfermería</i>	1.282	1	59	110	117	103	99	78	58	69	45	54	44	33	167	106	139	0
<i>Nutrición</i>	201	0	55	67	23	13	14	7	7	5	0	2	3	1	3	1	0	0
ODONTOLOGÍA	688	1	181	247	91	45	33	20	18	9	4	9	7	4	11	6	2	0
PSICOLOGÍA	2.669	4	433	574	278	219	190	150	115	99	83	59	55	43	157	74	136	0
ÁREA CIENCIAS HUMANAS	4.176	1	459	755	493	358	321	269	199	191	150	105	81	70	275	149	300	0
FILOSOFÍA Y HUMANIDADES	1.477	0	106	192	120	113	119	88	69	71	65	47	34	31	134	86	202	0
<i>Filosofía</i>	187	0	16	34	21	13	23	9	9	8	9	5	7	5	12	7	9	0
<i>Letras</i>	331	0	34	53	26	36	29	15	12	20	11	7	6	6	24	21	31	0
<i>Historia</i>	520	0	40	82	55	47	47	40	28	23	18	17	6	6	35	14	62	0
<i>Ciencias de la Educación</i>	282	0	7	12	10	8	16	16	17	14	21	14	9	9	35	32	62	0
<i>Bibliotecología</i>	50	0	0	1	1	4	1	2	1	1	2	2	0	2	13	4	16	0
<i>Archivero</i>	39	0	2	2	0	1	2	3	0	2	2	0	2	2	8	4	9	0
<i>Geografía</i>	68	0	7	8	7	4	1	3	2	3	2	2	4	1	7	4	13	0
ARTES	1.240	0	148	260	166	126	102	97	57	63	40	34	18	19	62	19	29	0
<i>Música</i>	278	0	21	55	33	27	29	20	11	17	10	11	6	1	29	3	5	0
<i>Plástica</i>	217	0	21	40	32	25	16	18	11	12	6	4	3	4	6	5	14	0
<i>Teatro</i>	171	0	31	33	31	18	13	10	7	6	2	4	5	2	4	2	3	0
<i>Cine</i>	574	0	75	132	70	56	44	49	28	28	22	15	4	12	23	9	7	0
LENGUAS	1.459	1	205	303	207	119	100	84	73	57	45	24	29	20	79	44	69	0
<i>Castellano</i>	109	0	10	10	14	6	6	9	10	4	6	2	4	0	8	8	12	0
<i>Inglés</i>	1.077	0	172	264	158	97	73	52	49	36	29	15	18	12	49	22	31	0
<i>Francés</i>	46	0	1	5	6	4	7	4	5	4	2	0	1	0	2	3	2	0
<i>Italiano</i>	120	0	14	15	14	6	7	12	2	4	2	5	4	4	6	6	19	0
<i>Alemán</i>	44	0	3	5	9	1	2	3	5	4	1	1	0	2	6	0	2	0
<i>Portugués</i>	63	1	5	4	6	5	5	4	2	5	5	1	2	2	8	5	3	0

CUADRO B.3: ESTUDIANTES POR ESTADO CIVIL SEGÚN ÁREA DE ESTUDIO Y FACULTAD - Año 2013

ÁREA Y FACULTAD	ESTUDIANTES			Solteros			Casados - Unión de hecho			Divorciados - Separados - Viudos			Sin datos		
	Total	Var	Muj	Total	Var	Muj	Total	Var	Muj	Total	Var	Muj	Total	Var	Muj
TOTAL UNIVERSIDAD	108.373	40.965	67.408	99.181	38.210	60.971	7.112	2.202	4.910	1.801	451	1.350	279	102	177
<i>Porcentaje (%)</i>	100			91,4			6,6			1,7			0,3		
ÁREA CS. NATURALES, BÁSICAS Y APLICADAS	15.160	9.213	5.947	14.533	8.864	5.669	532	302	230	85	42	43	10	5	5
CS. EXACTAS, FÍSICAS Y NATURALES	7.911	5.399	2.512	7.627	5.208	2.419	246	171	75	31	16	15	7	4	3
<i>Agrimensura</i>	201	146	55	178	128	50	21	18	3	1	0	1	1	0	1
<i>Biología</i>	1.381	404	977	1.321	394	927	46	7	39	12	2	10	2	1	1
<i>Geología</i>	547	336	211	522	317	205	22	17	5	3	2	1	0	0	0
<i>Ingeniería Civil</i>	1.440	1.116	324	1.374	1.062	312	58	48	10	5	4	1	3	2	1
<i>Ingeniería Electrónica</i>	512	478	34	486	452	34	23	23	0	3	3	0	0	0	0
<i>Ing. Mecánica Aeronáutica</i>	375	335	40	364	325	39	9	8	1	2	2	0	0	0	0
<i>Ing. Mecánica Electricista</i>	928	888	40	901	862	39	24	23	1	2	2	0	1	1	0
<i>Química</i>	623	270	353	610	265	345	13	5	8	0	0	0	0	0	0
<i>Ingeniería Industrial</i>	632	468	164	617	457	160	13	10	3	2	1	1	0	0	0
<i>Ingeniería en Computación</i>	702	625	77	689	616	73	12	9	3	1	0	1	0	0	0
<i>Ingeniería Biomédica</i>	570	333	237	565	330	235	5	3	2	0	0	0	0	0	0
CIENCIAS QUÍMICAS	2.759	694	2.065	2.640	663	1.977	103	23	80	15	8	7	1	0	1
MATEMÁTICA, ASTRONOMÍA Y FÍSICA	1.596	1.063	533	1.509	1.017	492	70	40	30	16	5	11	1	1	0
CIENCIAS AGROPECUARIAS	2.894	2.057	837	2.757	1.976	781	113	68	45	23	13	10	1	0	1
ÁREA CIENCIAS SOCIALES	45.706	18.723	26.983	41.832	17.338	24.494	3.085	1.170	1.915	679	190	489	110	25	85
DERECHO Y CIENCIAS SOCIALES	21.459	7.685	13.774	19.213	6.956	12.257	1.688	605	1.083	467	111	356	91	13	78
<i>Abogacía</i>	13.725	5.360	8.365	12.400	4.855	7.545	1.032	416	616	281	85	196	12	4	8
<i>Trabajo Social</i>	2.295	262	2.033	1.962	232	1.730	195	22	173	63	1	62	75	7	68
<i>Ciencias de la Información</i>	5.439	2.063	3.376	4.851	1.869	2.982	461	167	294	123	25	98	4	2	2
CIENCIAS ECONÓMICAS	14.442	6.151	8.291	13.134	5.674	7.460	1.132	413	719	168	59	109	8	5	3
ARQUITECTURA, URBANISMO Y DISEÑO	9.805	4.887	4.918	9.485	4.708	4.777	265	152	113	44	20	24	11	7	4

continúa

CUADRO B.3 (CONTINUACIÓN)

ÁREA Y FACULTAD	ESTUDIANTES			Solteros			Casados - Unión de hecho			Divorciados - Separados - Viudos			Sin datos		
	Total	Var	Muj	Total	Var	Muj	Total	Var	Muj	Total	Var	Muj	Total	Var	Muj
ÁREA CIENCIAS DE LA SALUD	29.745	7.388	22.357	27.068	6.847	20.221	1.994	375	1.619	548	115	433	135	51	84
CIENCIAS MÉDICAS	13.974	3.875	10.099	12.646	3.573	9.073	965	209	756	235	46	189	128	47	81
<i>Medicina</i>	5.048	1.962	3.086	4.732	1.839	2.893	261	105	156	55	18	37	0	0	0
<i>Tecnología Médica</i>	1.677	458	1.219	1.437	377	1.060	90	28	62	29	9	20	121	44	77
<i>Kinesiología y Fisioterapia</i>	2.090	783	1.307	2.004	761	1.243	77	20	57	8	1	7	1	1	0
<i>Fonoaudiología</i>	933	51	882	809	44	765	103	4	99	18	3	15	3	0	3
<i>Enfermería</i>	2.714	491	2.223	2.202	423	1.779	392	51	341	118	15	103	2	2	0
<i>Nutrición</i>	1.512	130	1.382	1.462	129	1.333	42	1	41	7	0	7	1	0	1
ODONTOLOGÍA	3.607	974	2.633	3.498	942	2.556	91	25	66	18	7	11	0	0	0
PSICOLOGÍA	12.164	2.539	9.625	10.924	2.332	8.592	938	141	797	295	62	233	7	4	3
ÁREA CIENCIAS HUMANAS	17.762	5.641	12.121	15.748	5.161	10.587	1.501	355	1.146	489	104	385	24	21	3
FILOSOFÍA Y HUMANIDADES	7.009	2.532	4.477	5.815	2.217	3.598	855	228	627	317	66	251	22	21	1
<i>Filosofía</i>	778	451	327	677	384	293	74	53	21	26	13	13	1	1	0
<i>Letras</i>	1.921	542	1.379	1.713	492	1.221	164	39	125	38	5	33	6	6	0
<i>Historia</i>	2.384	1.140	1.244	2.093	1.014	1.079	195	80	115	87	37	50	9	9	0
<i>Ciencias de la Educación</i>	1.035	163	872	712	129	583	239	24	215	79	6	73	5	4	1
<i>Bibliotecología</i>	302	45	257	184	36	148	80	9	71	38	0	38	0	0	0
<i>Archivero</i>	298	65	233	191	48	143	71	15	56	36	2	34	0	0	0
<i>Geografía</i>	291	126	165	245	114	131	32	8	24	13	3	10	1	1	0
ARTES	4.928	2.152	2.776	4.597	2.041	2.556	241	83	158	89	28	61	1	0	1
<i>Música</i>	990	664	326	928	620	308	51	37	14	11	7	4	0	0	0
<i>Plástica</i>	1.339	281	1.058	1.160	256	904	123	16	107	55	9	46	1	0	1
<i>Teatro</i>	728	213	515	705	208	497	16	2	14	7	3	4	0	0	0
<i>Cine</i>	1.871	994	877	1.804	957	847	51	28	23	16	9	7	0	0	0
LENGUAS	5.825	957	4.868	5.336	903	4.433	405	44	361	83	10	73	1	0	1
<i>Castellano</i>	434	65	369	371	55	316	51	7	44	12	3	9	0	0	0
<i>Inglés</i>	4.561	734	3.827	4.269	706	3.563	251	23	228	40	5	35	1	0	1
<i>Francés</i>	166	38	128	146	34	112	16	4	12	4	0	4	0	0	0
<i>Italiano</i>	345	47	298	278	42	236	48	5	43	19	0	19	0	0	0
<i>Alemán</i>	158	39	119	139	36	103	18	3	15	1	0	1	0	0	0
<i>Portugués</i>	161	34	127	133	30	103	21	2	19	7	2	5	0	0	0

CUADRO B.3.1: NUEVOS INSCRIPTOS POR ESTADO CIVIL Y SEXO SEGÚN ÁREA DE ESTUDIO Y FACULTAD - Año 2013

ÁREA Y FACULTAD	NUEVOS INSCRIPTOS			Solteros			Casados - Unión de hecho			Divorciados - Separados - Viudos			Sin datos		
	Total	Var	Muj	Total	Var	Muj	Total	Var	Muj	Total	Var	Muj	Total	Var	Muj
TOTAL UNIVERSIDAD	22.318	8.378	13.940	20.842	7.994	12.848	934	241	693	375	74	301	167	69	98
Porcentaje (%)	100			93,4			4,2			1,7			0,7		
ÁREA CS. NATURALES, BÁSICAS Y APLICADAS	3.263	1.956	1.307	3.159	1.909	1.250	76	39	37	25	7	18	3	1	2
CS. EXACTAS, FÍSICAS Y NATURALES	1.762	1.238	524	1.725	1.211	514	31	24	7	4	2	2	2	1	1
<i>Agrimensura</i>	54	38	16	49	34	15	4	4	0	0	0	0	1	0	1
<i>Biología</i>	292	101	191	286	100	186	5	1	4	1	0	1	0	0	0
<i>Geología</i>	84	51	33	83	51	32	1	0	1	0	0	0	0	0	0
<i>Ingeniería Civil</i>	295	234	61	288	229	59	5	3	2	1	1	0	1	1	0
<i>Ingeniería Electrónica</i>	114	100	14	113	99	14	1	1	0	0	0	0	0	0	0
<i>Ing. Mecánica Aeronáutica</i>	76	65	11	76	65	11	0	0	0	0	0	0	0	0	0
<i>Ing. Mecánica Electricista</i>	255	244	11	245	234	11	9	9	0	1	1	0	0	0	0
<i>Química</i>	137	60	77	136	59	77	1	1	0	0	0	0	0	0	0
<i>Ingeniería Industrial</i>	135	100	35	134	99	35	1	1	0	0	0	0	0	0	0
<i>Ingeniería en Computación</i>	181	165	16	176	161	15	4	4	0	1	0	1	0	0	0
<i>Ingeniería Biomédica</i>	139	80	59	139	80	59	0	0	0	0	0	0	0	0	0
CIENCIAS QUÍMICAS	655	186	469	632	180	452	16	4	12	6	2	4	1	0	1
MATEMÁTICA, ASTRONOMÍA Y FÍSICA	495	307	188	466	297	169	21	8	13	8	2	6	0	0	0
CIENCIAS AGROPECUARIAS	351	225	126	336	221	115	8	3	5	7	1	6	0	0	0
ÁREA CIENCIAS SOCIALES	8.327	3.307	5.020	7.851	3.166	4.685	333	111	222	114	24	90	29	6	23
DERECHO Y CIENCIAS SOCIALES	4.088	1.444	2.644	3.740	1.338	2.402	240	86	154	83	16	67	25	4	21
<i>Abogacía</i>	2.045	799	1.246	1.898	742	1.156	109	46	63	34	11	23	4	0	4
<i>Trabajo Social</i>	687	82	605	608	78	530	40	1	39	21	0	21	18	3	15
<i>Ciencias de la Información</i>	1.356	563	793	1.234	518	716	91	39	52	28	5	23	3	1	2
CIENCIAS ECONÓMICAS	2.735	1.158	1.577	2.621	1.130	1.491	87	22	65	27	6	21	0	0	0
ARQUITECTURA, URBANISMO Y DISEÑO	1.504	705	799	1.490	698	792	6	3	3	4	2	2	4	2	2

continúa

CUADRO B.3.1 (CONTINUACIÓN)

ÁREA Y FACULTAD	NUEVOS INSCRIPTOS			Solteros			Casados - Unión de hecho			Divorciados - Separados - Viudos			Sin datos		
	Total	Var	Muj	Total	Var	Muj	Total	Var	Muj	Total	Var	Muj	Total	Var	Muj
ÁREA CIENCIAS DE LA SALUD	6.552	1.640	4.912	5.998	1.541	4.457	308	37	271	132	20	112	114	42	72
CIENCIAS MÉDICAS	3.195	799	2.396	2.840	737	2.103	176	13	163	67	8	59	112	41	71
<i>Medicina</i>	681	239	442	676	239	437	4	0	4	1	0	1	0	0	0
<i>Tecnología Médica</i>	495	147	348	377	106	271	7	2	5	1	0	1	110	39	71
<i>Kinesiología y Fisioterapia</i>	366	156	210	364	156	208	2	0	2	0	0	0	0	0	0
<i>Fonoaudiología</i>	170	12	158	162	12	150	6	0	6	2	0	2	0	0	0
<i>Enfermería</i>	1.282	215	1.067	1.060	194	866	157	11	146	63	8	55	2	2	0
<i>Nutrición</i>	201	30	171	201	30	171	0	0	0	0	0	0	0	0	0
ODONTOLOGÍA	688	190	498	676	188	488	8	0	8	4	2	2	0	0	0
PSICOLOGÍA	2.669	651	2.018	2.482	616	1.866	124	24	100	61	10	51	2	1	1
ÁREA CIENCIAS HUMANAS	4.176	1.475	2.701	3.834	1.378	2.456	217	54	163	104	23	81	21	20	1
FILOSOFÍA Y HUMANIDADES	1.477	577	900	1.255	510	745	136	33	103	66	14	52	20	20	0
<i>Filosofía</i>	187	113	74	174	107	67	8	3	5	4	2	2	1	1	0
<i>Letras</i>	331	112	219	301	100	201	20	6	14	4	0	4	6	6	0
<i>Historia</i>	520	264	256	458	230	228	36	16	20	17	9	8	9	9	0
<i>Ciencias de la Educación</i>	282	39	243	207	31	176	48	3	45	24	2	22	3	3	0
<i>Bibliotecología</i>	50	8	42	35	7	28	10	1	9	5	0	5	0	0	0
<i>Archivero</i>	39	13	26	27	12	15	6	1	5	6	0	6	0	0	0
<i>Geografía</i>	68	28	40	53	23	30	8	3	5	6	1	5	1	1	0
ARTES	1.240	596	644	1.202	579	623	27	12	15	11	5	6	0	0	0
<i>Música</i>	278	176	102	267	170	97	10	6	4	1	0	1	0	0	0
<i>Plástica</i>	217	56	161	207	54	153	6	1	5	4	1	3	0	0	0
<i>Teatro</i>	171	57	114	169	56	113	1	0	1	1	1	0	0	0	0
<i>Cine</i>	574	307	267	559	299	260	10	5	5	5	3	2	0	0	0
LENGUAS	1.459	302	1.157	1.377	289	1.088	54	9	45	27	4	23	1	0	1
<i>Castellano</i>	109	25	84	101	24	77	6	1	5	2	0	2	0	0	0
<i>Inglés</i>	1.077	217	860	1.032	208	824	29	6	23	15	3	12	1	0	1
<i>Francés</i>	46	10	36	44	10	34	2	0	2	0	0	0	0	0	0
<i>Italiano</i>	120	22	98	99	20	79	12	2	10	9	0	9	0	0	0
<i>Alemán</i>	44	10	34	42	10	32	2	0	2	0	0	0	0	0	0
<i>Portugués</i>	63	18	45	59	17	42	3	0	3	1	1	0	0	0	0

CUADRO B.4: ESTUDIANTES Y NUEVOS INSCRIPTOS POR NACIONALIDAD SEGÚN ÁREA DE ESTUDIO Y FACULTAD - Año 2013

ÁREA Y FACULTAD	ESTUDIANTES						NUEVOS INSCRIPTOS					
	TOTAL	ARGENTINO			EXTRANJERO	Sin datos	TOTAL	ARGENTINO			EXTRANJERO	Sin datos
		Nativo	Por opción	Naturalizado				Nativo	Por opción	Naturalizado		
TOTAL UNIVERSIDAD	108.373	103.596	200	508	1.586	2.483	22.318	21.682	36	50	550	0
Porcentaje (%)	100	95,6	0,2	0,5	1,5	2,3	100	97,2	0,2	0,2	2,5	0,0
ÁREA CS. NATURALES, BÁSICAS Y APLICADAS	15.160	14.351	42	25	280	462	3.263	3.162	10	2	89	0
CS. EXACTAS, FÍSICAS Y NATURALES	7.911	7.295	26	10	195	385	1.762	1.691	6	0	65	0
<i>Agrimensura</i>	201	181	1	1	1	17	54	53	0	0	1	0
<i>Biología</i>	1.381	1.325	3	0	15	38	292	284	1	0	7	0
<i>Geología</i>	547	517	2	1	10	17	84	78	0	0	6	0
<i>Ingeniería Civil</i>	1.440	1.322	4	3	42	69	295	282	2	0	11	0
<i>Ingeniería Electrónica</i>	512	461	1	1	13	36	114	112	0	0	2	0
<i>Ing. Mecánica Aeronáutica</i>	375	313	3	0	28	31	76	71	1	0	4	0
<i>Ing. Mecánica Electricista</i>	928	859	2	1	22	44	255	242	0	0	13	0
<i>Química</i>	623	567	1	1	10	44	137	132	0	0	5	0
<i>Ingeniería Industrial</i>	632	571	5	0	20	36	135	128	1	0	6	0
<i>Ingeniería en Computación</i>	702	656	2	0	16	28	181	174	1	0	6	0
<i>Ingeniería Biomédica</i>	570	523	2	2	18	25	139	135	0	0	4	0
CIENCIAS QUÍMICAS	2.759	2.709	9	7	34	0	655	641	3	2	9	0
MATEMÁTICA, ASTRONOMÍA Y FÍSICA	1.596	1.550	6	3	33	4	495	486	1	0	8	0
CIENCIAS AGROPECUARIAS	2.894	2.797	1	5	18	73	351	344	0	0	7	0
ÁREA CIENCIAS SOCIALES	45.706	43.569	56	82	419	1.580	8.327	8.161	15	12	139	0
DERECHO Y CIENCIAS SOCIALES	21.459	19.848	30	33	126	1.422	4.088	4.034	11	8	35	0
<i>Abogacía</i>	13.725	12.400	16	16	62	1.231	2.045	2.022	6	3	14	0
<i>Trabajo Social</i>	2.295	2.104	3	4	22	162	687	681	0	1	5	0
<i>Ciencias de la Información</i>	5.439	5.344	11	13	42	29	1.356	1.331	5	4	16	0
CIENCIAS ECONÓMICAS	14.442	14.209	9	29	146	49	2.735	2.672	1	2	60	0
ARQUITECTURA, URBANISMO Y DISEÑO	9.805	9.512	17	20	147	109	1.504	1.455	3	2	44	0

continúa

CUADRO B.4 (CONTINUACIÓN)

ÁREA Y FACULTAD	ESTUDIANTES						NUEVOS INSCRIPTOS					
	TOTAL	ARGENTINO			EXTRANJERO	Sin datos	TOTAL	ARGENTINO			EXTRANJERO	Sin datos
		Nativo	Por opción	Naturalizado				Nativo	Por opción	Naturalizado		
ÁREA CIENCIAS DE LA SALUD	29.745	28.389	48	380	539	389	6.552	6.349	3	27	173	0
CIENCIAS MÉDICAS	13.974	12.997	26	342	321	288	3.195	3.079	3	20	93	0
<i>Medicina</i>	5.048	4.727	13	79	119	110	681	668	2	2	9	0
<i>Tecnología Médica</i>	1.677	1.582	2	71	12	10	495	488	0	1	6	0
<i>Kinesiología y Fisioterapia</i>	2.090	1.960	4	108	15	3	366	361	1	2	2	0
<i>Fonoaudiología</i>	933	850	0	11	6	66	170	169	0	1	0	0
<i>Enfermería</i>	2.714	2.412	7	63	164	68	1.282	1.193	0	14	75	0
<i>Nutrición</i>	1.512	1.466	0	10	5	31	201	200	0	0	1	0
ODONTOLOGÍA	3.607	3.458	9	10	75	55	688	662	0	4	22	0
PSICOLOGÍA	12.164	11.934	13	28	143	46	2.669	2608	0	3	58	0
ÁREA CIENCIAS HUMANAS	17.762	17.287	54	21	348	52	4.176	4.010	8	9	149	0
FILOSOFÍA Y HUMANIDADES	7.009	6.863	22	7	90	27	1.477	1.431	3	2	41	0
<i>Filosofía</i>	778	753	3	3	16	3	187	177	1	2	7	0
<i>Letras</i>	1.921	1.886	4	2	25	4	331	321	0	0	10	0
<i>Historia</i>	2.384	2.331	7	1	33	12	520	502	0	0	18	0
<i>Ciencias de la Educación</i>	1.035	1.024	4	0	4	3	282	279	2	0	1	0
<i>Bibliotecología</i>	302	293	1	0	4	4	50	48	0	0	2	0
<i>Archivero</i>	298	291	2	0	4	1	39	38	0	0	1	0
<i>Geografía</i>	291	285	1	1	4	0	68	66	0	0	2	0
ARTES	4.928	4.721	14	9	159	25	1.240	1.158	3	5	74	0
<i>Música</i>	990	950	0	2	29	9	278	265	0	2	11	0
<i>Plástica</i>	1.339	1.299	2	2	26	10	217	209	1	0	7	0
<i>Teatro</i>	728	695	4	1	27	1	171	156	0	0	15	0
<i>Cine</i>	1.871	1.777	8	4	77	5	574	528	2	3	41	0
LENGUAS	5.825	5.703	18	5	99	0	1.459	1.421	2	2	34	0
<i>Castellano</i>	434	423	0	0	11	0	109	107	0	0	2	0
<i>Inglés</i>	4.561	4.496	9	3	53	0	1.077	1.051	1	2	23	0
<i>Francés</i>	166	156	4	1	5	0	46	45	0	0	1	0
<i>Italiano</i>	345	341	0	0	4	0	120	117	0	0	3	0
<i>Alemán</i>	158	138	5	0	15	0	44	40	1	0	3	0
<i>Portugués</i>	161	149	0	1	11	0	63	61	0	0	2	0

CUADRO B.5: ESTUDIANTES POR PAÍS DE NACIMIENTO SEGÚN ÁREA DE ESTUDIO Y FACULTAD - Año 2013

ÁREA Y FACULTAD	TOTAL	PAÍS												Sin datos
		Argentina	Brasil	Chile	Bolivia	Paraguay	Perú	Uruguay	Otros Amér.	Europa	Asia	Africa	Oceania	
TOTAL UNIVERSIDAD	108.373	97.075	80	220	232	63	606	34	292	287	30	4	3	9.447
ÁREA CS. NATURALES, BÁSICAS Y APLICADAS	15.160	13.405	13	21	48	13	110	5	53	54	7	0	0	1.431
CS. EXACTAS, FÍSICAS Y NATURALES	7.911	6.356	6	12	32	4	77	4	36	30	5	0	0	1.349
<i>Agrimensura</i>	201	167	0	1	0	0	0	0	0	0	0	0	0	33
<i>Biología</i>	1.381	1.016	0	0	0	0	5	1	4	4	0	0	0	351
<i>Geología</i>	547	417	0	3	0	0	3	0	3	3	0	0	0	118
<i>Ingeniería Civil</i>	1.440	1.181	1	2	5	0	5	0	4	6	0	0	0	236
<i>Ingeniería Electrónica</i>	512	408	1	1	2	1	17	1	1	0	1	0	0	79
<i>Ing. Mecánica Aeronáutica</i>	375	289	0	1	5	0	12	0	8	1	0	0	0	59
<i>Ing. Mecánica Electricista</i>	928	794	1	3	6	0	9	0	4	1	0	0	0	110
<i>Química</i>	623	501	0	0	1	0	4	2	3	2	0	0	0	110
<i>Ingeniería Industrial</i>	632	498	1	1	10	0	10	0	1	3	3	0	0	105
<i>Química</i>	702	600	0	0	3	2	5	0	4	2	1	0	0	85
<i>Ingeniería Industrial</i>	570	485	2	0	0	1	7	0	4	8	0	0	0	63
CIENCIAS QUÍMICAS	2.759	2.692	3	5	4	6	16	1	4	10	1	0	0	17
MATEMÁTICA, ASTRONOMÍA Y FÍSICA	1.596	1.539	2	1	9	3	10	0	9	11	1	0	0	11
CIENCIAS AGROPECUARIAS	2.894	2.818	2	3	3	0	7	0	4	3	0	0	0	54
ÁREA CIENCIAS SOCIALES	45.706	40.875	15	48	88	26	180	7	80	67	12	3	1	4.304
DERECHO Y CIENCIAS SOCIALES	21.459	18.275	7	24	19	7	56	3	28	27	4	1	1	3.007
<i>Abogacía</i>	13.725	11.052	1	13	12	2	25	2	10	9	1	1	1	2.596
<i>Trabajo Social</i>	2.295	1.916	0	2	2	2	10	0	5	4	0	0	0	354
<i>Ciencias de la Información</i>	5.439	5.307	6	9	5	3	21	1	13	14	3	0	0	57
CIENCIAS ECONÓMICAS	14.442	13.293	3	9	30	13	74	3	23	16	6	1	0	971
ARQUITECTURA, URBANISMO Y DISEÑO	9.805	9.307	5	15	39	6	50	1	29	24	2	1	0	326

continúa

CUADRO B.5 (CONTINUACIÓN)

ÁREA Y FACULTAD	TOTAL	PAÍS												Sin datos
		Argentina	Brasil	Chile	Bolivia	Paraguay	Perú	Uruguay	Otros Amér.	Europa	Asia	Africa	Oceanía	
ÁREA CIENCIAS DE LA SALUD	29.745	26.303	19	92	73	12	254	11	65	55	6	0	1	2.854
CIENCIAS MÉDICAS	13.974	11.118	8	33	47	8	171	3	27	19	2	0	0	2.538
<i>Medicina</i>	5.048	3.463	5	14	8	4	38	1	10	13	2	0	0	1.490
<i>Tecnología Médica</i>	1.677	1.456	0	2	6	2	3	0	2	0	0	0	0	206
<i>Kinesiología y Fisioterapia</i>	2.090	2.010	1	6	2	1	5	0	4	2	0	0	0	59
<i>Fonoaudiología</i>	933	667	0	2	1	0	3	0	1	1	0	0	0	258
<i>Enfermería</i>	2.714	2.132	2	9	29	1	122	2	8	2	0	0	0	407
<i>Nutrición</i>	1.512	1.390	0	0	1	0	0	0	2	1	0	0	0	118
ODONTOLOGÍA	3.607	3.429	3	26	17	1	26	0	6	8	2	0	0	89
PSICOLOGÍA	12.164	11.756	8	33	9	3	57	8	32	28	2	0	1	227
ÁREA CIENCIAS HUMANAS	17.762	16.492	33	59	23	12	62	11	94	111	5	1	1	858
FILOSOFÍA Y HUMANIDADES	7.009	6.596	4	14	2	6	19	4	27	32	0	1	0	304
<i>Filosofía</i>	778	728	0	4	0	1	3	1	3	8	0	0	0	30
<i>Letras</i>	1.921	1.838	0	2	0	2	6	0	10	7	0	0	0	56
<i>Historia</i>	2.384	2.184	1	7	0	1	3	3	13	12	0	1	0	159
<i>Ciencias de la Educación</i>	1.035	1.006	1	0	0	1	2	0	0	2	0	0	0	23
<i>Bibliotecología</i>	302	286	0	0	1	1	1	0	0	0	0	0	0	13
<i>Archivero</i>	298	277	0	0	1	0	3	0	0	1	0	0	0	16
<i>Geografía</i>	291	277	2	1	0	0	1	0	1	2	0	0	0	7
ARTES	4.928	4.198	10	41	16	2	28	4	55	22	0	0	0	552
<i>Música</i>	990	834	1	5	6	0	6	1	8	5	0	0	0	124
<i>Plástica</i>	1.339	1.138	1	5	4	0	2	0	7	6	0	0	0	176
<i>Teatro</i>	728	625	2	11	1	0	6	2	7	2	0	0	0	72
<i>Cine</i>	1.871	1.601	6	20	5	2	14	1	33	9	0	0	0	180
LENGUAS	5.825	5.698	19	4	5	4	15	3	12	57	5	0	1	2
<i>Castellano</i>	434	424	2	0	1	1	2	0	0	3	1	0	0	0
<i>Inglés</i>	4.561	4.495	6	4	3	3	9	3	11	20	4	0	1	2
<i>Francés</i>	166	157	0	0	1	0	2	0	0	6	0	0	0	0
<i>Italiano</i>	345	336	0	0	0	0	2	0	0	7	0	0	0	0
<i>Alemán</i>	158	138	0	0	0	0	0	0	0	20	0	0	0	0
<i>Portugués</i>	161	148	11	0	0	0	0	0	1	1	0	0	0	0

CUADRO B.5.1: NUEVOS INSCRIPTOS POR PAÍS DE NACIMIENTO SEGÚN ÁREA DE ESTUDIO Y FACULTAD - Año 2013

ÁREA Y FACULTAD	TOTAL	PAÍS												Sin datos
		Argentina	Brasil	Chile	Bolivia	Paraguay	Perú	Uruguay	Otros Amér.	Europa	Asia	Africa	Oceania	
TOTAL UNIVERSIDAD	22.318	21.246	20	85	69	15	199	12	154	79	12	1	2	424
ÁREA CS. NATURALES, BÁSICAS Y APLICADAS	3.263	3.112	3	9	14	0	32	2	31	18	0	0	0	42
CS. EXACTAS, FÍSICAS Y NATURALES	1.762	1.649	3	5	10	0	26	2	21	8	0	0	0	38
<i>Agrimensura</i>	54	51	0	1	0	0	0	0	0	0	0	0	0	2
<i>Biología</i>	292	266	0	0	0	0	2	1	2	1	0	0	0	20
<i>Geología</i>	84	77	0	2	0	0	1	0	2	1	0	0	0	1
<i>Ingeniería Civil</i>	295	277	1	0	2	0	7	0	2	2	0	0	0	4
<i>Ingeniería Electrónica</i>	114	111	0	1	0	0	1	0	0	0	0	0	0	1
<i>Ing. Mecánica Aeronáutica</i>	76	68	0	1	1	0	2	0	3	0	0	0	0	1
<i>Ing. Mecánica Electricista</i>	255	237	1	0	3	0	6	0	3	0	0	0	0	5
<i>Química</i>	137	132	0	0	0	0	1	1	3	0	0	0	0	0
<i>Ingeniería Industrial</i>	135	123	0	0	2	0	4	0	1	1	0	0	0	4
<i>Ingeniería en Computación</i>	181	173	0	0	2	0	1	0	4	1	0	0	0	0
<i>Ingeniería Biomédica</i>	139	134	1	0	0	0	1	0	1	2	0	0	0	0
CIENCIAS QUÍMICAS	655	640	0	2	0	0	4	0	4	4	0	0	0	1
MATEMÁTICA, ASTRONOMÍA Y FÍSICA	495	479	0	0	4	0	0	0	4	5	0	0	0	3
CIENCIAS AGROPECUARIAS	351	344	0	2	0	0	2	0	2	1	0	0	0	0
ÁREA CIENCIAS SOCIALES	8.327	8.004	4	15	20	9	50	3	44	14	6	1	1	156
DERECHO Y CIENCIAS SOCIALES	4.088	3.921	1	7	4	3	13	2	14	7	2	0	1	113
<i>Abogacía</i>	2.045	1.917	0	3	3	1	6	1	6	3	0	0	1	104
<i>Trabajo Social</i>	687	675	0	0	0	2	1	0	2	2	0	0	0	5
<i>Ciencias de la Información</i>	1.356	1.329	1	4	1	0	6	1	6	2	2	0	0	4
CIENCIAS ECONÓMICAS	2.735	2.651	2	4	10	5	23	1	14	2	4	1	0	18
ARQUITECTURA, URBANISMO Y DISEÑO	1.504	1.432	1	4	6	1	14	0	16	5	0	0	0	25

continúa

CUADRO B.5.1 (CONTINUACIÓN)

ÁREA Y FACULTAD	TOTAL	PAÍS												Sin datos
		Argentina	Brasil	Chile	Bolivia	Paraguay	Perú	Uruguay	Otros Amér.	Europa	Asia	Africa	Sin especificar	
ÁREA CIENCIAS DE LA SALUD	6.552	6.186	7	31	24	3	92	3	24	15	3	0	0	164
CIENCIAS MÉDICAS	3.195	2.951	2	10	16	2	65	1	6	5	0	0	0	137
<i>Medicina</i>	681	668	0	2	2	1	3	0	0	3	0	0	0	2
<i>Tecnología Médica</i>	495	377	0	1	2	0	2	0	2	0	0	0	0	111
<i>Kinesiología y Fisioterapia</i>	366	359	0	0	1	0	3	0	1	0	0	0	0	2
<i>Fonoaudiología</i>	170	168	0	1	0	0	0	0	0	0	0	0	0	1
<i>Enfermería</i>	1.282	1.179	2	6	11	1	57	1	3	1	0	0	0	21
<i>Nutrición</i>	201	200	0	0	0	0	0	0	0	1	0	0	0	0
ODONTOLOGÍA	688	660	0	8	5	0	8	0	3	2	2	0	0	0
PSICOLOGÍA	2.669	2.575	5	13	3	1	19	2	15	8	1	0	0	27
ÁREA CIENCIAS HUMANAS	4.176	3.944	6	30	11	3	25	4	55	32	3	0	1	62
FILOSOFÍA Y HUMANIDADES	1.477	1.399	2	7	1	0	4	0	21	10	0	0	0	33
<i>Filosofía</i>	187	173	0	1	0	0	1	0	3	5	0	0	0	4
<i>Letras</i>	331	316	0	1	0	0	1	0	9	0	0	0	0	4
<i>Historia</i>	520	487	1	4	0	0	0	0	9	4	0	0	0	15
<i>Ciencias de la Educación</i>	282	272	1	0	0	0	0	0	0	1	0	0	0	8
<i>Bibliotecología</i>	50	49	0	0	1	0	0	0	0	0	0	0	0	0
<i>Archivero</i>	39	38	0	0	0	0	1	0	0	0	0	0	0	0
<i>Geografía</i>	68	64	0	1	0	0	1	0	0	0	0	0	0	2
ARTES	1.240	1.129	3	21	7	2	14	1	29	7	0	0	0	27
<i>Música</i>	278	255	1	2	3	0	1	1	4	1	0	0	0	10
<i>Plástica</i>	217	208	0	2	1	0	1	0	2	2	0	0	0	1
<i>Teatro</i>	171	156	1	7	0	0	2	0	5	0	0	0	0	0
<i>Cine</i>	574	510	1	10	3	2	10	0	18	4	0	0	0	16
LENGUAS	1.459	1.416	1	2	3	1	7	3	5	15	3	0	1	2
<i>Castellano</i>	109	107	0	0	1	0	0	0	0	1	0	0	0	0
<i>Inglés</i>	1.077	1.048	0	2	2	1	5	3	4	6	3	0	1	2
<i>Francés</i>	46	44	0	0	0	0	1	0	0	1	0	0	0	0
<i>Italiano</i>	120	117	0	0	0	0	1	0	0	2	0	0	0	0
<i>Alemán</i>	44	40	0	0	0	0	0	0	0	4	0	0	0	0
<i>Portugués</i>	63	60	1	0	0	0	0	0	1	1	0	0	0	0

CUADRO B.6: ESTUDIANTES POR PROCEDENCIA SEGÚN ÁREA DE ESTUDIO Y FACULTAD - Año 2013

ÁREA Y FACULTAD	TOTAL	TOTAL ARGENTINA	PROVINCIA DE CÓRDOBA			REGIONES ARGENTINAS							OTROS PAÍSES	Sin datos
			Total Córdoba	Capital	Interior	Total Regiones	Capital Federal y Buenos Aires	Litoral y centro	NEA	NOA	Cuyo	Patagónica		
TOTAL UNIVERSIDAD	108.373	105.580	78.420	46.702	31.718	27.160	594	4.826	2.295	9.206	4.099	6.140	1.318	1.475
ÁREA CS. NATURALES, BÁSICAS Y APLICADAS	15.160	14.803	10.424	5.168	5.256	4.379	73	847	401	1.522	545	991	222	135
CS. EXACTAS, FÍSICAS Y NATURALES	7.911	7.691	5.002	2.588	2.414	2.689	38	467	259	907	331	687	138	82
<i>Agrimensura</i>	201	198	124	57	67	74	1	10	3	16	19	25	1	2
<i>Biología</i>	1.381	1.345	1.030	582	448	315	4	80	31	81	26	93	6	30
<i>Geología</i>	547	531	366	148	218	165	4	27	9	33	23	69	11	5
<i>Ingeniería Civil</i>	1.440	1.406	939	462	477	467	11	66	42	190	70	88	27	7
<i>Ingeniería Electrónica</i>	512	497	276	152	124	221	1	34	28	75	22	61	8	7
<i>Ing. Mecánica Aeronáutica</i>	375	350	197	123	74	153	3	37	18	49	19	27	19	6
<i>Ing. Mecánica Electricista</i>	928	891	525	268	257	366	5	42	31	165	33	90	18	19
<i>Química</i>	623	614	406	199	207	208	1	64	12	62	20	49	9	0
<i>Ingeniería Industrial</i>	632	613	358	188	170	255	3	46	23	83	45	55	19	0
<i>Ingeniería en Computación</i>	702	688	474	256	218	214	2	25	35	74	21	57	9	5
<i>Ingeniería Biomédica</i>	570	558	307	153	154	251	3	36	27	79	33	73	11	1
CIENCIAS QUÍMICAS	2.759	2.700	1.831	815	1.016	869	17	225	56	341	82	148	33	26
MATEMÁTICA, ASTRONOMÍA Y FÍSICA	1.596	1.564	1.221	784	437	343	6	62	25	121	43	86	32	0
CIENCIAS AGROPECUARIAS	2.894	2.848	2.370	981	1.389	478	12	93	61	153	89	70	19	27
ÁREA CIENCIAS SOCIALES	45.706	44.630	35.202	21.827	13.375	9.428	212	1.532	820	3.299	1.514	2.051	369	707
DERECHO Y CIENCIAS SOCIALES	21.459	20.653	16.116	10.192	5.924	4.537	132	658	428	1.667	711	941	115	691
<i>Abogacía</i>	13.725	13.203	10.413	6.572	3.841	2.790	30	310	217	1.221	485	527	46	476
<i>Trabajo Social</i>	2.295	2.118	1.573	992	581	545	44	116	111	95	48	131	20	157
<i>Ciencias de la Información</i>	5.439	5.332	4.130	2.628	1.502	1.202	58	232	100	351	178	283	49	58
CIENCIAS ECONÓMICAS	14.442	14.298	11.898	7.676	4.222	2.400	56	384	181	878	399	502	137	7
ARQUITECTURA, URBANISMO Y DISEÑO	9.805	9.679	7.188	3.959	3.229	2.491	24	490	211	754	404	608	117	9

continúa

CUADRO B.6 (CONTINUACIÓN)

ÁREA Y FACULTAD	TOTAL	TOTAL ARGENTINA	PROVINCIA DE CÓRDOBA			REGIONES ARGENTINAS						OTROS PAÍSES	Sin datos	
			Total Córdoba	Capital	Interior	Total Regiones	Capital Federal y Buenos Aires	Litoral y centro	NEA	NOA	Cuyo			Patagónica
ÁREA CIENCIAS DE LA SALUD	29.745	28.932	19.252	10.842	8.410	9.680	190	1.804	745	3.380	1.412	2.149	439	374
CIENCIAS MÉDICAS	13.974	13.424	8.528	4.789	3.739	4.896	91	932	255	1.829	748	1.041	236	314
<i>Medicina</i>	5.048	4.903	2.683	1.378	1.305	2.220	37	417	108	887	461	310	104	41
<i>Tecnología Médica</i>	1.677	1.501	989	547	442	512	6	95	15	153	97	146	14	162
<i>Kinesología y Fisioterapia</i>	2.090	2.037	1.060	522	538	977	25	198	40	349	100	265	19	34
<i>Fonoaudiología</i>	933	881	536	269	267	345	3	64	38	118	26	96	7	45
<i>Enfermería</i>	2.714	2.626	2.284	1.591	693	342	7	40	10	214	32	39	88	0
<i>Nutrición</i>	1.512	1.476	976	482	494	500	13	118	44	108	32	185	4	32
ODONTOLOGÍA	3.607	3.525	2.010	1.081	929	1.515	23	196	56	692	268	280	77	5
PSICOLOGÍA	12.164	11.983	8.714	4.972	3.742	3.269	76	676	434	859	396	828	126	55
ÁREA CIENCIAS HUMANAS	17.762	17.215	13.542	8.865	4.677	3.673	119	643	329	1.005	628	949	288	259
FILOSOFÍA Y HUMANIDADES	7.009	6.734	5.760	3.902	1.858	974	44	195	55	232	169	279	88	187
<i>Filosofía</i>	778	740	603	407	196	137	7	38	7	33	24	28	33	5
<i>Letras</i>	1.921	1.870	1.516	992	524	354	13	69	25	82	80	85	19	32
<i>Historia</i>	2.384	2.264	1.977	1.311	666	287	15	46	16	62	45	103	16	104
<i>Ciencias de la Educación</i>	1.035	995	892	630	262	103	0	23	2	30	11	37	5	35
<i>Bibliotecología</i>	302	292	266	211	55	26	4	7	0	7	1	7	4	6
<i>Archivero</i>	298	291	266	207	59	25	3	2	1	14	1	4	7	0
<i>Geografía</i>	291	282	240	144	96	42	2	10	4	4	7	15	4	5
ARTES	4.928	4.725	3.357	2.088	1.269	1.368	29	187	112	461	231	348	132	71
<i>Música</i>	990	941	674	445	229	267	1	33	17	119	36	61	25	24
<i>Plástica</i>	1.339	1.295	1.026	629	397	269	12	37	16	97	34	73	16	28
<i>Teatro</i>	728	699	521	321	200	178	3	21	20	52	42	40	29	0
<i>Cine</i>	1.871	1.790	1.136	693	443	654	13	96	59	193	119	174	62	19
LENGUAS	5.825	5.756	4.425	2.875	1.550	1.331	46	261	162	312	228	322	68	1
<i>Castellano</i>	434	428	388	253	135	40	2	4	6	12	6	10	6	0
<i>Inglés</i>	4.561	4.511	3.363	2.122	1.241	1.148	25	222	140	281	200	280	49	1
<i>Francés</i>	166	165	135	108	27	30	3	6	6	5	4	6	1	0
<i>Italiano</i>	345	344	298	218	80	46	11	10	0	2	12	11	1	0
<i>Alemán</i>	158	149	103	69	34	46	5	14	6	6	4	11	9	0
<i>Portugués</i>	161	159	138	105	33	21	0	5	4	6	2	4	2	0

NEA: Corrientes, Misiones, Formosa y Chaco - LITORAL Y CENTRO: Santa Fe, Entre Ríos y La Pampa - CUYO: La Rioja, San Juan, Mendoza y San Luis.

NOA: Jujuy, Salta, Tucumán, Catamarca y Santiago del Estero - PATAGÓNICA: Río Negro, Neuquén, Chubut, Santa Cruz y Tierra del Fuego.

CUADRO B.7: ESTUDIANTES POR SITUACIÓN LABORAL SEGÚN ÁREA DE ESTUDIO Y FACULTAD - Año 2013

ÁREA Y FACULTAD	ESTUDIANTES			TRABAJA*			NO TRABAJA						Sin datos		
	Total	Var	Muj	Total	Var	Muj	y busca trabajo			y no busca trabajo			Total	Var	Muj
							Total	Var	Muj	Total	Var	Muj			
TOTAL UNIVERSIDAD	108.373	40.965	67.408	45.154	17.750	27.404	19.657	6.757	12.900	42.056	15.927	26.129	1.506	531	975
Porcentaje (%)	100			41,7			18,1			38,8			1,4		
ÁREA CS. NATURALES, BÁSICAS Y APLICADAS	15.160	9.213	5.947	4.679	3.031	1.648	2.255	1.317	938	8.031	4.763	3.268	195	102	93
CS. EXACTAS, FÍSICAS Y NATURALES	7.911	5.399	2.512	2.217	1.620	597	1.173	778	395	4.430	2.946	1.484	91	55	36
<i>Agrimensura</i>	201	146	55	78	63	15	33	23	10	88	58	30	2	2	0
<i>Biología</i>	1.381	404	977	425	131	294	220	52	168	718	221	497	18	0	18
<i>Geología</i>	547	336	211	152	108	44	98	56	42	290	170	120	7	2	5
<i>Ingeniería Civil</i>	1.440	1.116	324	364	305	59	170	128	42	885	667	218	21	16	5
<i>Ingeniería Electrónica</i>	512	478	34	167	162	5	83	76	7	254	232	22	8	8	0
<i>Ing. Mecánica Aeronáutica</i>	375	335	40	126	116	10	76	68	8	170	148	22	3	3	0
<i>Ing. Mecánica Electricista</i>	928	888	40	327	311	16	129	126	3	462	441	21	10	10	0
<i>Química</i>	623	270	353	130	61	69	88	47	41	402	161	241	3	1	2
<i>Ingeniería Industrial</i>	632	468	164	180	135	45	102	77	25	343	251	92	7	5	2
<i>Ingeniería en Computación</i>	702	625	77	170	154	16	101	87	14	425	379	46	6	5	1
<i>Ingeniería Biomédica</i>	570	333	237	98	74	24	73	38	35	393	218	175	6	3	3
CIENCIAS QUÍMICAS	2.759	694	2.065	756	204	552	391	108	283	1.565	369	1.196	47	13	34
MATEMÁTICA, ASTRONOMÍA Y FÍSICA	1.596	1.063	533	553	370	183	306	178	128	717	508	209	20	7	13
CIENCIAS AGROPECUARIAS	2.894	2.057	837	1.153	837	316	385	253	132	1.319	940	379	37	27	10
ÁREA CIENCIAS SOCIALES	45.706	18.723	26.983	20.684	8.988	11.696	8.547	3.178	5.369	15.786	6.295	9.491	689	262	427
DERECHO Y CIENCIAS SOCIALES	21.459	7.685	13.774	10.329	3.877	6.452	4.213	1.383	2.830	6.602	2.335	4.267	315	90	225
<i>Abogacía</i>	13.725	5.360	8.365	6.000	2.498	3.502	2.599	928	1.671	4.877	1.858	3.019	249	76	173
<i>Trabajo Social</i>	2.295	262	2.033	1.157	142	1.015	511	60	451	602	60	542	25	0	25
<i>Ciencias de la Información</i>	5.439	2.063	3.376	3.172	1.237	1.935	1.103	395	708	1.123	417	706	41	14	27
CIENCIAS ECONÓMICAS	14.442	6.151	8.291	7.042	3.095	3.947	2.607	984	1.623	4.559	1.963	2.596	234	109	125
ARQUITECTURA, URBANISMO Y DISEÑO	9.805	4.887	4.918	3.313	2.016	1.297	1.727	811	916	4.625	1.997	2.628	140	63	77

* Al menos una hora a la semana en los últimos 30 días.

continúa

CUADRO B.7 (CONTINUACIÓN)

ÁREA Y FACULTAD	ESTUDIANTES			TRABAJA*			NO TRABAJA						Sin datos		
	Total	Var	Muj	Total	Var	Muj	y busca trabajo			y no busca trabajo					
							Total	Var	Muj	Total	Var	Muj	Total	Var	Muj
ÁREA CIENCIAS DE LA SALUD	29.745	7.388	22.357	10.722	2.829	7.893	5.322	1.159	4.163	13.337	3.317	10.020	364	83	281
CIENCIAS MÉDICAS	13.974	3.875	10.099	4.439	1.241	3.198	2.348	564	1.784	7.036	2.029	5.007	151	41	110
<i>Medicina</i>	5.048	1.962	3.086	1.234	545	689	537	196	341	3.235	1.203	2.032	42	18	24
<i>Tecnología Médica</i>	1.677	458	1.219	428	136	292	528	152	376	698	165	533	23	5	18
<i>Kinesiología y Fisioterapia</i>	2.090	783	1.307	546	212	334	277	90	187	1.246	475	771	21	6	15
<i>Fonoaudiología</i>	933	51	882	353	24	329	131	6	125	438	21	417	11	0	11
<i>Enfermería</i>	2.714	491	2.223	1.483	289	1.194	621	97	524	574	96	478	36	9	27
<i>Nutrición</i>	1.512	130	1.382	395	35	360	254	23	231	845	69	776	18	3	15
ODONTOLOGÍA	3.607	974	2.633	813	264	549	496	139	357	2.240	555	1.685	58	16	42
PSICOLOGÍA	12.164	2.539	9.625	5.470	1324	4146	2.478	456	2022	4.061	733	3328	155	26	129
ÁREA CIENCIAS HUMANAS	17.762	5.641	12.121	9.069	2.902	6.167	3.533	1.103	2.430	4.902	1.552	3.350	258	84	174
FILOSOFÍA Y HUMANIDADES	7.009	2.532	4.477	4.001	1.391	2.610	1.278	437	841	1.649	674	975	81	30	51
<i>Filosofía</i>	778	451	327	396	239	157	132	69	63	241	140	101	9	3	6
<i>Letras</i>	1.921	542	1.379	1.014	293	721	345	97	248	539	145	394	23	7	16
<i>Historia</i>	2.384	1.140	1.244	1.277	601	676	471	209	262	608	315	293	28	15	13
<i>Ciencias de la Educación</i>	1.035	163	872	728	107	621	159	20	139	140	33	107	8	3	5
<i>Bibliotecología</i>	302	45	257	228	37	191	43	4	39	27	4	23	4	0	4
<i>Archivero</i>	298	65	233	198	44	154	66	14	52	28	6	22	6	1	5
<i>Geografía</i>	291	126	165	160	70	90	62	24	38	66	31	35	3	1	2
ARTES	4.928	2.152	2.776	2.428	1.069	1.359	1.033	453	580	1.368	589	779	99	41	58
<i>Música</i>	990	664	326	520	360	160	144	86	58	311	205	106	15	13	2
<i>Plástica</i>	1.339	281	1.058	738	145	593	235	61	174	328	65	263	38	10	28
<i>Teatro</i>	728	213	515	336	98	238	177	55	122	204	58	146	11	2	9
<i>Cine</i>	1.871	994	877	834	466	368	477	251	226	525	261	264	35	16	19
LENGUAS	5.825	957	4.868	2.640	442	2.198	1.222	213	1.009	1.885	289	1.596	78	13	65
<i>Castellano</i>	434	65	369	240	40	200	104	12	92	83	12	71	7	1	6
<i>Inglés</i>	4.561	734	3.827	1.975	316	1.659	930	162	768	1.595	244	1.351	61	12	49
<i>Francés</i>	166	38	128	78	22	56	46	10	36	40	6	34	2	0	2
<i>Italiano</i>	345	47	298	168	23	145	80	14	66	92	10	82	5	0	5
<i>Alemán</i>	158	39	119	80	20	60	26	4	22	49	15	34	3	0	3
<i>Portugués</i>	161	34	127	99	21	78	36	11	25	26	2	24	0	0	0

CUADRO B.7.1: NUEVOS INSCRIPTOS POR SITUACIÓN LABORAL SEGÚN ÁREA DE ESTUDIO Y FACULTAD - Año 2013

ÁREA Y FACULTAD	NUEVOS INSCRIPTOS			TRABAJA*			NO TRABAJA						Sin datos		
	Total	Var	Muj	Total	Var	Muj	y busca trabajo			y no busca trabajo			Total	Var	Muj
							Total	Var	Muj	Total	Var	Muj			
TOTAL UNIVERSIDAD	22.318	8.378	13.940	6.788	2.590	4.198	4.679	1.725	2.954	10.738	4.020	6.718	113	43	70
<i>Porcentaje (%)</i>	<i>100</i>			<i>30,4</i>			<i>21,0</i>			<i>48,1</i>			<i>0,5</i>		
ÁREA CS. NATURALES, BÁSICAS Y APLICADAS	3.263	1.956	1.307	649	411	238	576	352	224	2.018	1.183	835	20	10	10
CS. EXACTAS, FÍSICAS Y NATURALES	1.762	1.238	524	317	252	65	275	208	67	1.164	774	390	6	4	2
<i>Agrimensura</i>	54	38	16	13	10	3	8	6	2	33	22	11	0	0	0
<i>Biología</i>	292	101	191	60	33	27	56	19	37	175	49	126	1	0	1
<i>Geología</i>	84	51	33	14	9	5	13	7	6	57	35	22	0	0	0
<i>Ingeniería Civil</i>	295	234	61	50	42	8	34	30	4	209	161	48	2	1	1
<i>Ingeniería Electrónica</i>	114	100	14	14	14	0	19	16	3	80	69	11	1	1	0
<i>Ing. Mecánica Aeronáutica</i>	76	65	11	12	9	3	15	15	0	48	40	8	1	1	0
<i>Ing. Mecánica Electricista</i>	255	244	11	71	68	3	47	47	0	137	129	8	0	0	0
<i>Química</i>	137	60	77	15	10	5	18	12	6	103	37	66	1	1	0
<i>Ingeniería Industrial</i>	135	100	35	17	12	5	17	15	2	101	73	28	0	0	0
<i>Ingeniería en Computación</i>	181	165	16	34	31	3	33	31	2	114	103	11	0	0	0
<i>Ingeniería Biomédica</i>	139	80	59	17	14	3	15	10	5	107	56	51	0	0	0
CIENCIAS QUÍMICAS	655	186	469	124	40	84	121	41	80	405	103	302	5	2	3
MATEMÁTICA, ASTRONOMÍA Y FÍSICA	495	307	188	144	80	64	127	70	57	217	154	63	7	3	4
CIENCIAS AGROPECUARIAS	351	225	126	64	39	25	53	33	20	232	152	80	2	1	1
ÁREA CIENCIAS SOCIALES	8.327	3.307	5.020	2.679	1.085	1.594	1.701	689	1.012	3.906	1.518	2.388	41	15	26
DERECHO Y CIENCIAS SOCIALES	4.088	1.444	2.644	1.593	578	1.015	814	299	515	1.662	564	1.098	19	3	16
<i>Abogacía</i>	2.045	799	1.246	615	258	357	370	153	217	1.043	385	658	17	3	14
<i>Trabajo Social</i>	687	82	605	314	36	278	165	23	142	207	23	184	1	0	1
<i>Ciencias de la Información</i>	1.356	563	793	664	284	380	279	123	156	412	156	256	1	0	1
CIENCIAS ECONÓMICAS	2.735	1.158	1.577	851	361	490	606	248	358	1.268	542	726	10	7	3
ARQUITECTURA, URBANISMO Y DISEÑO	1.504	705	799	235	146	89	281	142	139	976	412	564	12	5	7

* Al menos una hora a la semana en los últimos 30 días.

continúa

CUADRO B.7.1 (CONTINUACIÓN)

ÁREA Y FACULTAD	NUEVOS INSCRIPTOS			TRABAJA*			NO TRABAJA						Sin datos		
	Total	Var	Muj	Total	Var	Muj	y busca trabajo			y no busca trabajo					
							Total	Var	Muj	Total	Var	Muj	Total	Var	Muj
ÁREA CIENCIAS DE LA SALUD	6.552	1.640	4.912	1.900	503	1.397	1.374	332	1.042	3.252	798	2.454	26	7	19
CIENCIAS MÉDICAS	3.195	799	2.396	851	187	664	711	162	549	1.620	447	1.173	13	3	10
<i>Medicina</i>	681	239	442	48	14	34	53	18	35	579	206	373	1	1	0
<i>Tecnología Médica</i>	495	147	348	82	28	54	200	62	138	211	56	155	2	1	1
<i>Kinesiología y Fisioterapia</i>	366	156	210	67	30	37	47	19	28	251	107	144	1	0	1
<i>Fonoaudiología</i>	170	12	158	32	5	27	28	2	26	110	5	105	0	0	0
<i>Enfermería</i>	1.282	215	1.067	587	102	485	355	55	300	332	57	275	8	1	7
<i>Nutrición</i>	201	30	171	35	8	27	28	6	22	137	16	121	1	0	1
ODONTOLOGÍA	688	190	498	106	35	71	97	30	67	485	125	360	0	0	0
PSICOLOGÍA	2.669	651	2.018	943	281	662	566	140	426	1.147	226	921	13	4	9
ÁREA CIENCIAS HUMANAS	4.176	1.475	2.701	1.560	591	969	1.028	352	676	1.562	521	1.041	26	11	15
FILOSOFÍA Y HUMANIDADES	1.477	577	900	670	260	410	331	124	207	466	190	276	10	3	7
<i>Filosofía</i>	187	113	74	73	40	33	37	23	14	77	50	27	0	0	0
<i>Letras</i>	331	112	219	110	51	59	85	25	60	134	35	99	2	1	1
<i>Historia</i>	520	264	256	229	122	107	109	54	55	178	86	92	4	2	2
<i>Ciencias de la Educación</i>	282	39	243	176	21	155	59	8	51	45	10	35	2	0	2
<i>Bibliotecología</i>	50	8	42	28	5	23	14	3	11	7	0	7	1	0	1
<i>Archivero</i>	39	13	26	19	5	14	14	6	8	6	2	4	0	0	0
<i>Geografía</i>	68	28	40	35	16	19	13	5	8	19	7	12	1	0	1
ARTES	1.240	596	644	422	224	198	315	142	173	490	224	266	13	6	7
<i>Música</i>	278	176	102	100	67	33	48	28	20	129	80	49	1	1	0
<i>Plástica</i>	217	56	161	76	18	58	55	17	38	82	19	63	4	2	2
<i>Teatro</i>	171	57	114	54	19	35	51	18	33	65	19	46	1	1	0
<i>Cine</i>	574	307	267	192	120	72	161	79	82	214	106	108	7	2	5
LENGUAS	1.459	302	1.157	468	107	361	382	86	296	606	107	499	3	2	1
<i>Castellano</i>	109	25	84	55	13	42	30	6	24	24	6	18	0	0	0
<i>Inglés</i>	1.077	217	860	308	68	240	275	63	212	491	84	407	3	2	1
<i>Francés</i>	46	10	36	17	5	12	12	3	9	17	2	15	0	0	0
<i>Italiano</i>	120	22	98	37	8	29	36	5	31	47	9	38	0	0	0
<i>Alemán</i>	44	10	34	21	5	16	9	1	8	14	4	10	0	0	0
<i>Portugués</i>	63	18	45	30	8	22	20	8	12	13	2	11	0	0	0

CUADRO B.8: ESTUDIANTES Y NUEVOS INSCRIPTOS POR HORAS SEMANALES QUE TRABAJAN SEGÚN ÁREA DE ESTUDIO Y FACULTAD - Año 2013

ÁREA Y FACULTAD	ESTUDIANTES							NUEVOS INSCRIPTOS						
	TOTAL	No trabajan	Sí trabajan	Horas semanales que trabajan				TOTAL	No trabajan	Sí trabajan	Horas semanales que trabajan			
				< 10	10 a 20	20 a 35	> 35				< 10	10 a 20	20 a 35	> 35
TOTAL UNIVERSIDAD	108.373	63.183	45.190	8.384	8.697	13.825	14.284	22.318	15.520	6.798	1.557	1.343	1.910	1.988
Porcentaje (%)	100	58,3	41,7					100	69,5	30,5				
ÁREA CS. NATURALES, BÁSICAS Y APLICADAS	15.160	10.480	4.680	895	891	1.389	1.505	3.263	2.614	649	147	127	186	189
CS. EXACTAS, FÍSICAS Y NATURALES	7.911	5.693	2.218	382	427	648	761	1.762	1.445	317	75	59	87	96
<i>Agrimensura</i>	201	123	78	12	11	22	33	54	41	13	2	0	4	7
<i>Biología</i>	1.381	955	426	93	97	151	85	292	232	60	16	16	17	11
<i>Geología</i>	547	395	152	20	39	50	43	84	70	14	4	1	5	4
<i>Ingeniería Civil</i>	1.440	1.076	364	60	74	114	116	295	245	50	9	14	11	16
<i>Ingeniería Electrónica</i>	512	345	167	19	28	38	82	114	100	14	4	2	4	4
<i>Ing. Mecánica Aeronáutica</i>	375	249	126	13	20	31	62	76	64	12	2	2	1	7
<i>Ing. Mecánica Electricista</i>	928	601	327	57	54	75	141	255	184	71	14	11	18	28
<i>Química</i>	623	493	130	39	27	32	32	137	122	15	6	3	2	4
<i>Ingeniería Industrial</i>	632	452	180	23	32	44	81	135	118	17	4	3	7	3
<i>Ingeniería en Computación</i>	702	532	170	28	31	52	59	181	147	34	8	4	13	9
<i>Ingeniería Biomédica</i>	570	472	98	18	14	39	27	139	122	17	6	3	5	3
CIENCIAS QUÍMICAS	2.759	2.003	756	138	133	242	243	655	531	124	28	22	34	40
MATEMÁTICA, ASTRONOMÍA Y FÍSICA	1.596	1.043	553	133	94	157	169	495	351	144	30	26	51	37
CIENCIAS AGROPECUARIAS	2.894	1.741	1.153	242	237	342	332	351	287	64	14	20	14	16
ÁREA CIENCIAS SOCIALES	45.706	25.011	20.695	3.138	3.685	6.443	7.429	8.327	5.645	2.682	545	499	748	890
DERECHO Y CIENCIAS SOCIALES	21.459	11.118	10.341	1.726	1.932	3.371	3.312	4.088	2.492	1.596	314	301	457	524
<i>Abogacía</i>	13.725	7.714	6.011	971	1.161	2.022	1.857	2.045	1.427	618	103	116	199	200
<i>Trabajo Social</i>	2.295	1.138	1.157	237	219	391	310	687	373	314	71	60	99	84
<i>Ciencias de la Información</i>	5.439	2.266	3.173	518	552	958	1.145	1.356	692	664	140	125	159	240
CIENCIAS ECONÓMICAS	14.442	7.401	7.041	731	1.097	2.111	3.102	2.735	1.884	851	159	143	236	313
ARQUITECTURA, URBANISMO Y DISEÑO	9.805	6.492	3.313	681	656	961	1.015	1.504	1.269	235	72	55	55	53

continúa

CUADRO B.8 (CONTINUACIÓN)

ÁREA Y FACULTAD	ESTUDIANTES							NUEVOS INSCRIPTOS						
	TOTAL	No trabajan	Sí trabajan	Horas semanales que trabajan				TOTAL	No trabajan	Sí trabajan	Horas semanales que trabajan			
				< 10	10 a 20	20 a 35	> 35				< 10	10 a 20	20 a 35	> 35
ÁREA CIENCIAS DE LA SALUD	29.745	19.009	10.736	2.228	2.073	3.183	3.252	6.552	4.650	1.902	478	379	508	537
CIENCIAS MÉDICAS	13.974	9.525	4.449	925	861	1.214	1.449	3.195	2.343	852	236	159	224	233
<i>Medicina</i>	5.048	3.814	1.234	255	260	338	381	681	633	48	21	14	8	5
<i>Tecnología Médica</i>	1.677	1.246	431	89	69	132	141	495	412	83	20	17	25	21
<i>Kinesiología y Fisioterapia</i>	2.090	1.544	546	137	130	153	126	366	299	67	23	18	19	7
<i>Fonoaudiología</i>	933	573	360	88	99	107	66	170	138	32	5	10	10	7
<i>Enfermería</i>	2.714	1.231	1.483	280	181	368	654	1.282	695	587	163	88	152	184
<i>Nutrición</i>	1.512	1.117	395	76	122	116	81	201	166	35	4	12	10	9
ODONTOLOGÍA	3.607	2.794	813	233	176	240	164	688	582	106	37	21	27	21
PSICOLOGÍA	12.164	6.690	5.474	1.070	1.036	1.729	1.639	2.669	1.725	944	205	199	257	283
ÁREA CIENCIAS HUMANAS	17.762	8.683	9.079	2.123	2.048	2.810	2.098	4.176	2.611	1.565	387	338	468	372
FILOSOFÍA Y HUMANIDADES	7.009	3.004	4.005	693	838	1.441	1.033	1.477	804	673	134	133	247	159
<i>Filosofía</i>	778	382	396	84	74	125	113	187	114	73	24	12	21	16
<i>Letras</i>	1.921	905	1.016	210	253	341	212	331	219	112	26	20	37	29
<i>Historia</i>	2.384	1.107	1.277	210	263	416	388	520	291	229	37	50	75	67
<i>Ciencias de la Educación</i>	1.035	305	730	113	144	337	136	282	105	177	36	35	82	24
<i>Bibliotecología</i>	302	74	228	22	31	98	77	50	22	28	3	5	12	8
<i>Archivero</i>	298	100	198	24	30	73	71	39	20	19	2	5	7	5
<i>Geografía</i>	291	131	160	30	43	51	36	68	33	35	6	6	13	10
ARTES	4.928	2.494	2.434	718	608	635	473	1.240	816	424	133	103	99	89
<i>Música</i>	990	469	521	175	164	130	52	278	177	101	40	30	20	11
<i>Plástica</i>	1.339	599	740	206	171	209	154	217	141	76	25	16	19	16
<i>Teatro</i>	728	392	336	123	87	75	51	171	117	54	20	15	12	7
<i>Cine</i>	1.871	1.034	837	214	186	221	216	574	381	193	48	42	48	55
LENGUAS	5.825	3.185	2.640	712	602	734	592	1.459	991	468	120	102	122	124
<i>Castellano</i>	434	194	240	66	59	56	59	109	54	55	14	13	14	14
<i>Inglés</i>	4.561	2.586	1.975	537	449	565	424	1.077	769	308	80	71	78	79
<i>Francés</i>	166	88	78	14	22	25	17	46	29	17	1	5	5	6
<i>Italiano</i>	345	177	168	58	32	42	36	120	83	37	16	4	7	10
<i>Alemán</i>	158	78	80	15	20	23	22	44	23	21	4	5	7	5
<i>Portugués</i>	161	62	99	22	20	23	34	63	33	30	5	4	11	10

CUADRO B.9: ESTUDIANTES Y NUEVOS INSCRIPTOS POR TIPO DE CONVIVENCIA SEGÚN ÁREA DE ESTUDIO Y FACULTAD - Año 2013

ÁREA Y FACULTAD	ESTUDIANTES							NUEVOS INSCRIPTOS						
	TOTAL	Solo	Familiares	Compañeros	Pareja	Otros	Sin datos	TOTAL	Solo	Familiares	Compañeros	Pareja	Otros	Sin datos
TOTAL UNIVERSIDAD	108.373	15.989	63.170	9.790	14.549	4.451	424	22.318	2.917	14.008	2.186	2.135	896	176
<i>Porcentaje (%)</i>	<i>100</i>	<i>14,8</i>	<i>58,3</i>	<i>9,0</i>	<i>13,4</i>	<i>4,1</i>	<i>0,4</i>	<i>100</i>	<i>13,1</i>	<i>62,8</i>	<i>9,8</i>	<i>9,6</i>	<i>4,0</i>	<i>0,8</i>
ÁREA CS. NATURALES, BÁSICAS Y APLICADAS	15.160	2.239	9.596	1.568	1.173	570	14	3.263	446	2.161	365	178	108	5
CS. EXACTAS, FÍSICAS Y NATURALES	7.911	1.216	4.952	922	540	271	10	1.762	262	1.153	219	73	52	3
<i>Agrimensura</i>	201	36	100	25	31	9	0	54	8	28	9	7	2	0
<i>Biología</i>	1.381	161	919	120	128	49	4	292	36	209	26	14	6	1
<i>Geología</i>	547	78	336	66	44	23	0	84	11	51	16	3	3	0
<i>Ingeniería Civil</i>	1.440	207	903	177	102	48	3	295	43	184	45	11	11	1
<i>Ingeniería Electrónica</i>	512	88	292	67	46	19	0	114	13	83	12	2	4	0
<i>Ing. Mecánica Aeronáutica</i>	375	80	191	59	29	16	0	76	17	45	11	1	2	0
<i>Ing. Mecánica Electricista</i>	928	161	551	106	75	34	1	255	37	154	33	22	9	0
<i>Química</i>	623	90	432	61	21	19	0	137	20	99	13	3	2	0
<i>Ingeniería Industrial</i>	632	91	394	103	22	21	1	135	21	84	23	3	4	0
<i>Ingeniería en Computación</i>	702	109	472	71	30	19	1	181	28	127	12	6	7	1
<i>Ingeniería Biomédica</i>	570	115	362	67	12	14	0	139	28	89	19	1	2	0
CIENCIAS QUÍMICAS	2.759	459	1.634	305	230	129	2	655	97	413	80	40	23	2
MATEMÁTICA, ASTRONOMÍA Y FÍSICA	1.596	210	1.046	115	153	71	1	495	45	347	37	43	23	0
CIENCIAS AGROPECUARIAS	2.894	354	1.964	226	250	99	1	351	42	248	29	22	10	0
ÁREA CIENCIAS SOCIALES	45.706	6.113	28.414	3.414	6.045	1.556	164	8.327	921	5.679	659	756	281	31
DERECHO Y CIENCIAS SOCIALES	21.459	2.884	12.830	1.542	3.269	792	142	4.088	474	2.619	305	507	157	26
<i>Abogacía</i>	13.725	1.953	8.478	951	1.810	517	16	2.045	280	1.340	156	198	66	5
<i>Trabajo Social</i>	2.295	233	1.180	193	457	110	122	687	68	402	48	120	31	18
<i>Ciencias de la Información</i>	5.439	698	3.172	398	1.002	165	4	1.356	126	877	101	189	60	3
CIENCIAS ECONÓMICAS	14.442	1.689	9.445	822	2.058	419	9	2.735	244	2.020	172	220	79	0
ARQUITECTURA, URBANISMO Y DISEÑO	9.805	1.540	6.139	1.050	718	345	13	1.504	203	1.040	182	29	45	5

continúa

CUADRO B.9 (CONTINUACIÓN)

ÁREA Y FACULTAD	ESTUDIANTES							NUEVOS INSCRIPTOS						
	TOTAL	Solo	Familiares	Compañeros	Pareja	Otros	Sin datos	TOTAL	Solo	Familiares	Compañeros	Pareja	Otros	Sin datos
ÁREA CIENCIAS DE LA SALUD	29.745	5.027	15.565	3.195	4.292	1.446	220	6.552	963	3.685	754	722	309	119
CIENCIAS MÉDICAS	13.974	2.282	7.337	1.498	1.966	681	210	3.195	432	1.776	331	390	152	114
<i>Medicina</i>	5.048	1.013	2.586	613	580	256	0	681	150	388	106	10	27	0
<i>Tecnología Médica</i>	1.677	232	871	171	134	70	199	495	68	222	60	16	19	110
<i>Kinesiología y Fisioterapia</i>	2.090	389	1.093	341	163	103	1	366	75	200	66	6	19	0
<i>Fonoaudiología</i>	933	174	443	94	164	54	4	170	30	89	26	12	13	0
<i>Enfermería</i>	2.714	240	1.424	96	811	138	5	1.282	85	748	41	340	64	4
<i>Nutrición</i>	1.512	234	920	183	114	60	1	201	24	129	32	6	10	0
ODONTOLOGÍA	3.607	695	2.092	436	230	154	0	688	137	394	95	27	35	0
PSICOLOGÍA	12.164	2.050	6.136	1.261	2.096	611	10	2.669	394	1.515	328	305	122	5
ÁREA CIENCIAS HUMANAS	17.762	2.610	9.595	1.613	3.039	879	26	4.176	587	2.483	408	479	198	21
FILOSOFÍA Y HUMANIDADES	7.009	894	3.507	548	1.635	403	22	1.477	184	818	119	273	63	20
<i>Filosofía</i>	778	125	383	87	138	44	1	187	33	111	16	16	10	1
<i>Letras</i>	1.921	274	1.017	174	339	111	6	331	45	191	34	42	13	6
<i>Historia</i>	2.384	292	1.306	202	441	134	9	520	56	314	50	73	18	9
<i>Ciencias de la Educación</i>	1.035	95	419	49	406	61	5	282	30	130	13	92	14	3
<i>Bibliotecología</i>	302	29	94	10	138	31	0	50	6	15	1	23	5	0
<i>Archivero</i>	298	35	122	5	119	17	0	39	5	19	1	12	2	0
<i>Geografía</i>	291	44	166	21	54	5	1	68	9	38	4	15	1	1
ARTES	4.928	810	2.586	641	615	273	3	1.240	204	718	173	71	74	0
<i>Música</i>	990	180	538	94	127	51	0	278	45	175	24	17	17	0
<i>Plástica</i>	1.339	183	686	135	255	78	2	217	31	131	25	18	12	0
<i>Teatro</i>	728	107	397	120	68	36	0	171	26	97	32	7	9	0
<i>Cine</i>	1.871	340	965	292	165	108	1	574	102	315	92	29	36	0
LENGUAS	5.825	906	3.502	424	789	203	1	1.459	199	947	116	135	61	1
<i>Castellano</i>	434	57	257	18	93	9	0	109	12	75	3	18	1	0
<i>Inglés</i>	4.561	721	2.822	355	508	154	1	1.077	151	709	93	79	44	1
<i>Francés</i>	166	25	88	15	34	4	0	46	7	27	9	3	0	0
<i>Italiano</i>	345	47	193	11	74	20	0	120	14	74	4	17	11	0
<i>Alemán</i>	158	32	56	19	41	10	0	44	9	20	4	8	3	0
<i>Portugués</i>	161	24	86	6	39	6	0	63	6	42	3	10	2	0

CUADRO B.10: ESTUDIANTES POR CANTIDAD DE HIJOS QUE POSEEN SEGÚN ÁREA DE ESTUDIO Y FACULTAD - Año 2013

ÁREA Y FACULTAD	TOTAL ESTUDIANTES	NO TIENE HIJOS	TIENE HIJOS		
			Uno solo	Dos	Tres o más
TOTAL UNIVERSIDAD	108.373	94.187	7.850	3.715	2.621
<i>Porcentaje (%)</i>	<i>100</i>	<i>86,9</i>	<i>7,2</i>	<i>3,4</i>	<i>2,4</i>
ÁREA CS. NATURALES, BÁSICAS Y APLICADAS	15.160	13.995	762	243	160
CS. EXACTAS, FÍSICAS Y NATURALES	7.911	7.385	361	102	63
<i>Agrimensura</i>	<i>201</i>	<i>177</i>	<i>10</i>	<i>4</i>	<i>10</i>
<i>Biología</i>	<i>1.381</i>	<i>1.277</i>	<i>79</i>	<i>14</i>	<i>11</i>
<i>Geología</i>	<i>547</i>	<i>518</i>	<i>23</i>	<i>2</i>	<i>4</i>
<i>Ingeniería Civil</i>	<i>1.440</i>	<i>1.337</i>	<i>56</i>	<i>32</i>	<i>15</i>
<i>Ingeniería Electrónica</i>	<i>512</i>	<i>457</i>	<i>40</i>	<i>9</i>	<i>6</i>
<i>Ing. Mecánica Aeronáutica</i>	<i>375</i>	<i>351</i>	<i>16</i>	<i>6</i>	<i>2</i>
<i>Ing. Mecánica Electricista</i>	<i>928</i>	<i>850</i>	<i>53</i>	<i>15</i>	<i>10</i>
<i>Química</i>	<i>623</i>	<i>595</i>	<i>22</i>	<i>5</i>	<i>1</i>
<i>Ingeniería Industrial</i>	<i>632</i>	<i>600</i>	<i>27</i>	<i>4</i>	<i>1</i>
<i>Ingeniería en Computación</i>	<i>702</i>	<i>667</i>	<i>25</i>	<i>8</i>	<i>2</i>
<i>Ingeniería Biomédica</i>	<i>570</i>	<i>556</i>	<i>10</i>	<i>3</i>	<i>1</i>
CIENCIAS QUÍMICAS	2.759	2.524	168	37	30
MATEMÁTICA, ASTRONOMÍA Y FÍSICA	1.596	1.457	65	45	29
CIENCIAS AGROPECUARIAS	2.894	2.629	168	59	38
ÁREA CIENCIAS SOCIALES	45.706	39.878	3.263	1.537	1.028
DERECHO Y CIENCIAS SOCIALES	21.459	18.075	1.817	879	688
<i>Abogacía</i>	<i>13.725</i>	<i>11.697</i>	<i>1.091</i>	<i>508</i>	<i>429</i>
<i>Trabajo Social</i>	<i>2.295</i>	<i>1.798</i>	<i>277</i>	<i>130</i>	<i>90</i>
<i>Ciencias de la Información</i>	<i>5.439</i>	<i>4.580</i>	<i>449</i>	<i>241</i>	<i>169</i>
CIENCIAS ECONÓMICAS	14.442	12.659	981	520	282
ARQUITECTURA, URBANISMO Y DISEÑO	9.805	9.144	465	138	58

continúa

CUADRO B.10 (CONTINUACIÓN)

ÁREA Y FACULTAD	TOTAL ESTUDIANTES	NO TIENE HIJOS	TIENE HIJOS		
			Uno solo	Dos	Tres o más
ÁREA CIENCIAS DE LA SALUD	29.745	25.284	2.476	1.186	799
CIENCIAS MÉDICAS	13.974	11.721	1.211	596	446
<i>Medicina</i>	5.048	4.494	332	140	82
<i>Tecnología Médica</i>	1.677	1.471	122	52	32
<i>Kinesiología y Fisioterapia</i>	2.090	1.929	96	46	19
<i>Fonoaudiología</i>	933	784	95	29	25
<i>Enfermería</i>	2.714	1.621	503	311	279
<i>Nutrición</i>	1.512	1.422	63	18	9
ODONTOLOGÍA	3.607	3.301	222	53	31
PSICOLOGÍA	12.164	10.262	1.043	537	322
ÁREA CIENCIAS HUMANAS	17.762	15.030	1.349	749	634
FILOSOFÍA Y HUMANIDADES	7.009	5.460	669	451	429
<i>Filosofía</i>	778	653	64	30	31
<i>Letras</i>	1.921	1.645	151	69	56
<i>Historia</i>	2.384	1.948	215	113	108
<i>Ciencias de la Educación</i>	1.035	657	127	131	120
<i>Bibliotecología</i>	302	151	48	49	54
<i>Archivero</i>	298	166	43	46	43
<i>Geografía</i>	291	240	21	13	17
ARTES	4.928	4.401	302	126	99
<i>Música</i>	990	899	66	18	7
<i>Plástica</i>	1.339	1.088	105	76	70
<i>Teatro</i>	728	671	41	12	4
<i>Cine</i>	1.871	1.743	90	20	18
LENGUAS	5.825	5.169	378	172	106
<i>Castellano</i>	434	340	50	22	22
<i>Inglés</i>	4.561	4.172	236	112	41
<i>Francés</i>	166	135	16	10	5
<i>Italiano</i>	345	262	50	17	16
<i>Alemán</i>	158	132	8	8	10
<i>Portugués</i>	161	128	18	3	12

CUADRO B.11: ESTUDIANTES Y NUEVOS INSCRIPTOS POR FORMA DE COSTEAR SUS ESTUDIOS SEGÚN ÁREA DE ESTUDIO Y FACULTAD* - Año 2013

ÁREA Y FACULTAD	ESTUDIANTES					NUEVOS INSCRIPTOS				
	FORMA DE COSTEAR SUS ESTUDIOS					FORMA DE COSTEAR SUS ESTUDIOS				
	Ayuda Familiar	Trabajo Personal	Becas	Planes Sociales	Otros	Ayuda Familiar	Trabajo Personal	Becas	Planes Sociales	Otros
TOTAL UNIVERSIDAD	79.153	45.095	2.286	705	2.188	17.602	7.049	512	263	441
ÁREA CS. NATURALES, BÁSICAS Y APLICADAS	12.397	4.587	715	73	264	2.825	668	168	28	52
CS. EXACTAS, FÍSICAS Y NATURALES	6.573	2.200	402	34	132	1.559	329	98	12	23
<i>Agrimensura</i>	144	77	10	1	3	45	14	3	1	1
<i>Biología</i>	1.132	428	40	6	22	257	57	7	2	4
<i>Geología</i>	449	153	22	2	10	75	17	1	1	0
<i>Ingeniería Civil</i>	1.234	363	48	11	22	267	53	6	3	4
<i>Ingeniería Electrónica</i>	383	184	63	4	11	103	14	12	2	3
<i>Ing. Mecánica Aeronáutica</i>	290	134	25	1	13	68	14	3	1	2
<i>Ing. Mecánica Electricista</i>	731	315	24	2	19	202	69	12	2	4
<i>Química</i>	554	118	47	2	10	124	17	23	0	2
<i>Ingeniería Industrial</i>	532	165	31	1	6	122	19	10	0	1
<i>Ingeniería en Computación</i>	599	159	65	3	11	162	35	14	0	2
<i>Ingeniería Biomédica</i>	525	104	27	1	5	134	20	7	0	0
CIENCIAS QUÍMICAS	2.299	727	113	17	46	557	125	35	8	11
MATEMÁTICA, ASTRONOMÍA Y FÍSICA	1.209	551	149	12	37	397	147	28	7	11
CIENCIAS AGROPECUARIAS	2.316	1.109	51	10	49	312	67	7	1	7
ÁREA CIENCIAS SOCIALES	32.338	20.338	636	280	892	6.550	2.706	124	95	160
DERECHO Y CIENCIAS SOCIALES	14.528	10.285	208	156	496	2.946	1.618	42	54	102
<i>Abogacía</i>	9.921	5.944	95	92	302	1.635	640	12	19	52
<i>Trabajo Social</i>	1.402	1.116	50	31	63	433	307	17	19	18
<i>Ciencias de la Información</i>	3.205	3.225	63	33	131	878	671	13	16	32
CIENCIAS ECONÓMICAS	9.690	6.760	238	84	212	2.197	826	49	34	41
ARQUITECTURA, URBANISMO Y DISEÑO	8.120	3.293	190	40	184	1.407	262	33	7	17

* Pregunta de respuestas múltiples.

continúa

CUADRO B.11 (CONTINUACIÓN)

ÁREA Y FACULTAD	ESTUDIANTES					NUEVOS INSCRIPTOS				
	FORMA DE COSTEAR SUS ESTUDIOS					FORMA DE COSTEAR SUS ESTUDIOS				
	Ayuda Familiar	Trabajo Personal	Becas	Planes Sociales	Otros	Ayuda Familiar	Trabajo Personal	Becas	Planes Sociales	Otros
ÁREA CIENCIAS DE LA SALUD	22.729	10.794	478	231	554	5.100	2.003	115	97	123
CIENCIAS MÉDICAS	10.853	4.435	335	122	279	2.431	880	95	50	66
<i>Medicina</i>	4.362	1.245	115	29	89	669	42	12	2	5
<i>Tecnología Médica</i>	1.213	440	48	11	35	334	87	10	5	11
<i>Kinesiología y Fisioterapia</i>	1.817	488	32	11	22	335	57	5	3	0
<i>Fonoaudiología</i>	686	351	11	2	15	152	33	5	0	2
<i>Enfermería</i>	1.422	1.561	110	60	98	754	628	61	36	46
<i>Nutrición</i>	1.353	350	19	9	20	187	33	2	4	2
ODONTOLOGÍA	3.248	819	30	25	59	639	122	2	9	12
PSICOLOGÍA	8.628	5.540	113	84	216	2.030	1.001	18	38	45
ÁREA CIENCIAS HUMANAS	11.689	9.376	457	121	478	3.127	1.672	105	43	106
FILOSOFÍA Y HUMANIDADES	3.961	4.199	194	53	229	942	728	44	11	46
<i>Filosofía</i>	481	436	8	6	31	140	84	0	1	7
<i>Letras</i>	1.241	1.044	55	15	57	242	124	13	4	10
<i>Historia</i>	1.427	1.350	82	17	66	353	242	19	5	11
<i>Ciencias de la Educación</i>	420	757	23	8	34	126	191	9	1	9
<i>Bibliotecología</i>	96	231	2	4	15	23	30	0	0	3
<i>Archivero</i>	118	209	13	2	13	21	23	2	0	2
<i>Geografía</i>	178	172	11	1	13	37	34	1	0	4
ARTES	3.460	2.571	104	36	127	1.010	468	17	15	25
<i>Música</i>	681	549	36	11	20	226	113	6	3	2
<i>Plástica</i>	852	770	35	8	39	169	88	4	2	2
<i>Teatro</i>	523	366	15	3	31	139	62	2	1	6
<i>Cine</i>	1.404	886	18	14	37	476	205	5	9	15
LENGUAS	4.268	2.606	159	32	122	1.175	476	44	17	35
<i>Castellano</i>	279	231	16	7	14	79	51	4	3	3
<i>Inglés</i>	3.462	1.942	116	23	88	894	316	31	13	24
<i>Francés</i>	116	85	7	1	8	39	17	3	1	0
<i>Italiano</i>	216	172	11	0	7	88	41	3	0	6
<i>Alemán</i>	111	75	3	0	2	33	18	0	0	1
<i>Portugués</i>	84	101	6	1	3	42	33	3	0	1

CUADRO B.12: ESTUDIANTES POR MÁXIMO NIVEL DE ESTUDIOS ALCANZADOS POR EL PADRE SEGÚN ÁREA DE ESTUDIO Y FACULTAD - Año 2013

ÁREA Y FACULTAD	MÁXIMO NIVEL DE ESTUDIOS ALCANZADO POR EL PADRE									
	TOTAL	Primario incompleto / sin estudios	Primario comp. / Secundario Incompleto	Secundario completo	Superior incompleto	Superior completo	Universitario incompleto	Universitario completo	Posgrado	Sin datos
TOTAL UNIVERSIDAD	108.373	5.988	26.782	24.224	2.519	7.036	12.398	21.730	4.328	3.368
Porcentaje (%)	100	5,5	24,7	22,4	2,3	6,5	11,4	20,1	4,0	3,1
ÁREA CS. NATURALES, BÁSICAS Y APLICADAS	15.160	595	3.456	3.403	321	974	1.793	3.489	746	383
CS. EXACTAS, FÍSICAS Y NATURALES	7.911	258	1.565	1.669	164	514	1.004	2.051	495	191
<i>Agrimensura</i>	201	7	47	40	3	21	22	51	5	5
<i>Biología</i>	1.381	53	281	281	31	84	199	330	90	32
<i>Geología</i>	547	19	123	134	12	33	59	127	28	12
<i>Ingeniería Civil</i>	1.440	50	280	273	29	81	148	467	85	27
<i>Ingeniería Electrónica</i>	512	17	105	106	10	32	67	116	47	12
<i>Ing. Mecánica Aeronáutica</i>	375	12	74	96	8	37	43	79	20	6
<i>Ing. Mecánica Electricista</i>	928	42	233	228	21	54	83	200	38	29
<i>Química</i>	623	19	118	148	11	42	85	142	43	15
<i>Ingeniería Industrial</i>	632	18	90	106	8	37	78	226	55	14
<i>Ingeniería en Computación</i>	702	14	138	148	19	56	124	147	34	22
<i>Ingeniería Biomédica</i>	570	7	76	109	12	37	96	166	50	17
CIENCIAS QUÍMICAS	2.759	109	752	748	64	188	291	453	74	80
MATEMÁTICA, ASTRONOMÍA Y FÍSICA	1.596	81	368	303	26	116	221	318	97	66
CIENCIAS AGROPECUARIAS	2.894	147	771	683	67	156	277	667	80	46
ÁREA CIENCIAS SOCIALES	45.706	2.630	11.292	10.177	1.021	2.695	5.520	9.215	1.739	1.417
DERECHO Y CIENCIAS SOCIALES	21.459	1.345	5.275	4.775	501	1.297	2.393	4.248	799	826
<i>Abogacía</i>	13.725	796	3.174	3.077	335	804	1.503	3.003	574	459
<i>Trabajo Social</i>	2.295	232	765	505	35	121	190	213	38	196
<i>Ciencias de la Información</i>	5.439	317	1.336	1.193	131	372	700	1.032	187	171
CIENCIAS ECONÓMICAS	14.442	961	4.006	3.078	336	756	1.765	2.617	511	412
ARQUITECTURA, URBANISMO Y DISEÑO	9.805	324	2.011	2.324	184	642	1.362	2.350	429	179

continúa

CUADRO B.12 (CONTINUACIÓN)

ÁREA Y FACULTAD	MÁXIMO NIVEL DE ESTUDIOS ALCANZADO POR EL PADRE									
	TOTAL	Primario incompleto / sin estudios	Primario comp. / Secundario Incompleto	Secundario completo	Superior incompleto	Superior completo	Universitario incompleto	Universitario completo	Posgrado	Sin datos
ÁREA CIENCIAS DE LA SALUD	29.745	1.836	7.947	7.146	711	2.122	2.797	5.291	990	905
CIENCIAS MÉDICAS	13.974	1.015	3.858	3.455	368	1.050	1.110	2.194	436	488
<i>Medicina</i>	5.048	191	977	1.105	158	510	480	1.241	289	97
<i>Tecnología Médica</i>	1.677	92	570	568	43	94	128	103	19	60
<i>Kinesiología y Fisioterapia</i>	2.090	97	552	587	65	167	183	346	52	41
<i>Fonoaudiología</i>	933	53	242	277	27	68	73	123	22	48
<i>Enfermería</i>	2.714	514	1.113	545	42	85	90	99	15	211
<i>Nutrición</i>	1.512	68	404	373	33	126	156	282	39	31
ODONTOLOGÍA	3.607	131	729	929	75	282	358	879	145	79
PSICOLOGÍA	12.164	690	3.360	2.762	268	790	1.329	2.218	409	338
ÁREA CIENCIAS HUMANAS	17.762	927	4.087	3.498	466	1.245	2.288	3.735	853	663
FILOSOFÍA Y HUMANIDADES	7.009	479	1.745	1.278	195	450	863	1.307	339	353
<i>Filosofía</i>	778	25	124	121	28	67	107	204	60	42
<i>Letras</i>	1.921	77	366	345	42	136	259	472	134	90
<i>Historia</i>	2.384	156	605	453	72	135	316	418	105	124
<i>Ciencias de la Educación</i>	1.035	98	363	193	32	65	110	101	22	51
<i>Bibliotecología</i>	302	59	106	57	9	14	18	22	4	13
<i>Archivero</i>	298	44	104	58	3	15	23	29	3	19
<i>Geografía</i>	291	20	77	51	9	18	30	61	11	14
ARTES	4.928	182	936	938	132	377	718	1.217	286	142
<i>Música</i>	990	25	138	176	22	88	176	260	81	24
<i>Plástica</i>	1.339	81	298	239	46	86	196	293	69	31
<i>Teatro</i>	728	28	160	141	20	57	79	179	40	24
<i>Cine</i>	1.871	48	340	382	44	146	267	485	96	63
LENGUAS	5.825	266	1.406	1.282	139	418	707	1.211	228	168
<i>Castellano</i>	434	41	159	89	9	12	48	60	6	10
<i>Inglés</i>	4.561	172	1.043	1.027	106	351	566	971	197	128
<i>Francés</i>	166	12	32	29	6	14	24	37	6	6
<i>Italiano</i>	345	25	109	65	13	19	32	60	10	12
<i>Alemán</i>	158	5	24	29	0	10	23	56	5	6
<i>Portugués</i>	161	11	39	43	5	12	14	27	4	6

CUADRO B.13: ESTUDIANTES POR MÁXIMO NIVEL DE ESTUDIOS ALCANZADOS POR LA MADRE SEGÚN ÁREA DE ESTUDIO Y FACULTAD - Año 2013

ÁREA Y FACULTAD	MÁXIMO NIVEL DE ESTUDIOS ALCANZADO POR LA MADRE									
	TOTAL	Primario incompleto / sin estudios	Primario comp. / Secundario Incompleto	Secundario completo	Superior incompleto	Superior completo	Universitario incompleto	Universitario completo	Posgrado	Sin datos
TOTAL UNIVERSIDAD	108.373	4.240	22.836	22.250	2.995	18.053	9.007	22.939	4.700	1.353
<i>Porcentaje (%)</i>	<i>100</i>	<i>3,9</i>	<i>21,1</i>	<i>20,5</i>	<i>2,8</i>	<i>16,7</i>	<i>8,3</i>	<i>21,2</i>	<i>4,3</i>	<i>1,2</i>
ÁREA CS. NATURALES, BÁSICAS Y APLICADAS	15.160	428	2.691	3.083	403	2.890	1.242	3.552	740	131
CS. EXACTAS, FÍSICAS Y NATURALES	7.911	188	1.206	1.531	206	1.518	671	2.054	471	66
<i>Agrimensura</i>	<i>201</i>	<i>7</i>	<i>41</i>	<i>45</i>	<i>4</i>	<i>33</i>	<i>12</i>	<i>47</i>	<i>7</i>	<i>5</i>
<i>Biología</i>	<i>1.381</i>	<i>22</i>	<i>224</i>	<i>267</i>	<i>36</i>	<i>272</i>	<i>120</i>	<i>329</i>	<i>101</i>	<i>10</i>
<i>Geología</i>	<i>547</i>	<i>7</i>	<i>90</i>	<i>113</i>	<i>14</i>	<i>105</i>	<i>49</i>	<i>136</i>	<i>28</i>	<i>5</i>
<i>Ingeniería Civil</i>	<i>1.440</i>	<i>43</i>	<i>210</i>	<i>259</i>	<i>39</i>	<i>262</i>	<i>122</i>	<i>401</i>	<i>86</i>	<i>18</i>
<i>Ingeniería Electrónica</i>	<i>512</i>	<i>20</i>	<i>87</i>	<i>99</i>	<i>11</i>	<i>103</i>	<i>43</i>	<i>125</i>	<i>23</i>	<i>1</i>
<i>Ing. Mecánica Aeronáutica</i>	<i>375</i>	<i>17</i>	<i>52</i>	<i>74</i>	<i>8</i>	<i>74</i>	<i>31</i>	<i>91</i>	<i>24</i>	<i>4</i>
<i>Ing. Mecánica Electricista</i>	<i>928</i>	<i>29</i>	<i>188</i>	<i>194</i>	<i>25</i>	<i>168</i>	<i>59</i>	<i>216</i>	<i>41</i>	<i>8</i>
<i>Química</i>	<i>623</i>	<i>10</i>	<i>97</i>	<i>111</i>	<i>24</i>	<i>125</i>	<i>51</i>	<i>165</i>	<i>39</i>	<i>1</i>
<i>Ingeniería Industrial</i>	<i>632</i>	<i>13</i>	<i>63</i>	<i>128</i>	<i>12</i>	<i>123</i>	<i>44</i>	<i>198</i>	<i>49</i>	<i>2</i>
<i>Ingeniería en Computación</i>	<i>702</i>	<i>16</i>	<i>100</i>	<i>153</i>	<i>16</i>	<i>144</i>	<i>65</i>	<i>172</i>	<i>28</i>	<i>8</i>
<i>Ingeniería Biomédica</i>	<i>570</i>	<i>4</i>	<i>54</i>	<i>88</i>	<i>17</i>	<i>109</i>	<i>75</i>	<i>174</i>	<i>45</i>	<i>4</i>
CIENCIAS QUÍMICAS	2.759	78	613	638	72	546	193	521	87	11
MATEMÁTICA, ASTRONOMÍA Y FÍSICA	1.596	55	314	285	36	276	169	334	93	34
CIENCIAS AGROPECUARIAS	2.894	107	558	629	89	550	209	643	89	20
ÁREA CIENCIAS SOCIALES	45.706	1.830	9.847	9.469	1.228	7.091	4.041	9.758	1.830	612
DERECHO Y CIENCIAS SOCIALES	21.459	970	4.725	4.432	615	3.170	1.836	4.480	837	394
<i>Abogacía</i>	<i>13.725</i>	<i>586</i>	<i>2.864</i>	<i>2.891</i>	<i>371</i>	<i>2.030</i>	<i>1.207</i>	<i>3.016</i>	<i>550</i>	<i>210</i>
<i>Trabajo Social</i>	<i>2.295</i>	<i>163</i>	<i>718</i>	<i>450</i>	<i>65</i>	<i>279</i>	<i>143</i>	<i>292</i>	<i>47</i>	<i>138</i>
<i>Ciencias de la Información</i>	<i>5.439</i>	<i>221</i>	<i>1.143</i>	<i>1.091</i>	<i>179</i>	<i>861</i>	<i>486</i>	<i>1.172</i>	<i>240</i>	<i>46</i>
CIENCIAS ECONÓMICAS	14.442	657	3.587	2.992	382	2.162	1.299	2.737	477	149
ARQUITECTURA, URBANISMO Y DISEÑO	9.805	203	1.535	2.045	231	1.759	906	2.541	516	69

continúa

CUADRO B.13 (CONTINUACIÓN)

ÁREA Y FACULTAD	MÁXIMO NIVEL DE ESTUDIOS ALCANZADO POR LA MADRE									
	TOTAL	Primario incompleto / sin estudios	Primario comp. / Secundario Incompleto	Secundario completo	Superior incompleto	Superior completo	Universitario incompleto	Universitario completo	Posgrado	Sin datos
ÁREA CIENCIAS DE LA SALUD	29.745	1.300	6.862	6.363	867	5.189	2.151	5.613	1.095	305
CIENCIAS MÉDICAS	13.974	721	3.451	3.065	444	2.497	828	2.311	472	185
<i>Medicina</i>	5.048	113	773	969	200	1.157	351	1.178	277	30
<i>Tecnología Médica</i>	1.677	65	514	512	62	229	92	165	29	9
<i>Kinesiología y Fisioterapia</i>	2.090	54	436	490	71	428	140	397	63	11
<i>Fonoaudiología</i>	933	43	204	225	24	180	64	133	24	36
<i>Enfermería</i>	2.714	403	1.242	504	46	200	74	143	16	86
<i>Nutrición</i>	1.512	43	282	365	41	303	107	295	63	13
ODONTOLOGÍA	3.607	96	573	801	89	688	274	923	143	20
PSICOLOGÍA	12.164	483	2.838	2.497	334	2.004	1.049	2.379	480	100
ÁREA CIENCIAS HUMANAS	17.762	682	3.436	3.335	497	2.883	1.573	4.016	1.035	305
FILOSOFÍA Y HUMANIDADES	7.009	362	1.588	1.256	195	1.026	555	1.419	395	213
<i>Filosofía</i>	778	25	110	121	23	124	68	213	71	23
<i>Letras</i>	1.921	42	304	334	56	298	183	509	147	48
<i>Historia</i>	2.384	117	563	412	57	358	194	456	135	92
<i>Ciencias de la Educación</i>	1.035	86	319	207	37	170	60	109	22	25
<i>Bibliotecología</i>	302	40	115	56	5	22	10	35	5	14
<i>Archivero</i>	298	37	114	64	5	17	19	32	3	7
<i>Geografía</i>	291	15	63	62	12	37	21	65	12	4
ARTES	4.928	133	695	847	133	879	515	1.326	355	45
<i>Música</i>	990	19	82	137	25	211	133	282	94	7
<i>Plástica</i>	1.339	57	260	246	47	198	122	316	79	14
<i>Teatro</i>	728	20	120	124	15	142	62	186	54	5
<i>Cine</i>	1.871	37	233	340	46	328	198	542	128	19
LENGUAS	5.825	187	1.153	1.232	169	978	503	1.271	285	47
<i>Castellano</i>	434	32	139	96	7	41	44	59	13	3
<i>Inglés</i>	4.561	122	824	948	137	834	399	1.036	231	30
<i>Francés</i>	166	7	32	33	2	16	19	45	12	0
<i>Italiano</i>	345	14	93	87	16	32	20	60	14	9
<i>Alemán</i>	158	4	25	25	4	30	10	48	10	2
<i>Portugués</i>	161	8	40	43	3	25	11	23	5	3

CUADRO B.14: ESTUDIANTES POR DISPONIBILIDAD DE OBRA SOCIAL SEGÚN ÁREA DE ESTUDIO Y FACULTAD - Año 2012

ÁREA Y FACULTAD	TOTAL	TIENE OBRA SOCIAL				No tiene	Sin datos
		Por ser familiar a cargo (de padre, madre, cónyuge o tutor)	Por su propio trabajo	Como afiliado voluntario (a obra social o prepaga)	Otorgada por la UNC (por ser estudiante)		
TOTAL UNIVERSIDAD	108.373	49.019	17.164	15.599	4.411	21.780	400
<i>Porcentaje (%)</i>	100	45,2	15,8	14,4	4,1	20,1	0,4
ÁREA CS. NATURALES, BÁSICAS Y APLICADAS	15.160	7.848	1.491	2.329	638	2.846	8
CS. EXACTAS, FÍSICAS Y NATURALES	7.911	4.293	729	1.184	334	1.364	7
<i>Agrimensura</i>	201	99	30	30	10	31	1
<i>Biología</i>	1.381	769	123	196	68	223	2
<i>Geología</i>	547	287	46	81	22	111	0
<i>Ingeniería Civil</i>	1.440	805	100	237	61	234	3
<i>Ingeniería Electrónica</i>	512	231	86	62	39	94	0
<i>Ing. Mecánica Aeronáutica</i>	375	165	54	53	19	84	0
<i>Ing. Mecánica Electricista</i>	928	491	114	112	38	172	1
<i>Química</i>	623	371	33	97	19	103	0
<i>Ingeniería Industrial</i>	632	349	63	112	22	86	0
<i>Ingeniería en Computación</i>	702	383	65	101	16	137	0
<i>Ingeniería Biomédica</i>	570	343	15	103	20	89	0
CIENCIAS QUÍMICAS	2.759	1.473	266	380	118	521	1
MATEMÁTICA, ASTRONOMÍA Y FÍSICA	1.596	717	207	208	71	393	0
CIENCIAS AGROPECUARIAS	2.894	1.365	289	557	115	568	0
ÁREA CIENCIAS SOCIALES	45.706	20.435	8.265	6.669	1.451	8.730	156
DERECHO Y CIENCIAS SOCIALES	21.459	9.029	4.169	2.986	679	4.459	137
<i>Abogacía</i>	13.725	6.163	2.235	1.948	436	2.931	12
<i>Trabajo Social</i>	2.295	848	452	232	84	558	121
<i>Ciencias de la Información</i>	5.439	2.018	1.482	806	159	970	4
CIENCIAS ECONÓMICAS	14.442	6.235	3.236	2.111	380	2.472	8
ARQUITECTURA, URBANISMO Y DISEÑO	9.805	5.171	860	1.572	392	1.799	11

continúa

CUADRO B.14 (CONTINUACIÓN)

ÁREA Y FACULTAD	TOTAL	TIENE OBRA SOCIAL				No tiene	Sin datos
		Por ser familiar a cargo (de padre, madre, cónyuge o tutor)	Por su propio trabajo	Como afiliado voluntario (a obra social o prepaga)	Otorgada por la UNC (por ser estudiante)		
ÁREA CIENCIAS DE LA SALUD	29.745	13.648	3.892	4.034	1.466	6.494	211
CIENCIAS MÉDICAS	13.974	6.325	1.550	1.792	810	3.294	203
<i>Medicina</i>	5.048	2.563	366	861	291	967	0
<i>Tecnología Médica</i>	1.677	715	154	149	82	382	195
<i>Kinesiología y Fisioterapia</i>	2.090	1.173	115	307	125	369	1
<i>Fonoaudiología</i>	933	454	128	113	53	182	3
<i>Enfermería</i>	2.714	547	692	140	209	1.123	3
<i>Nutrición</i>	1.512	873	95	222	50	271	1
ODONTOLOGÍA	3.607	2.002	186	507	165	747	0
PSICOLOGÍA	12.164	5.321	2.156	1.735	491	2.453	8
ÁREA CIENCIAS HUMANAS	17.762	7.088	3.516	2.567	856	3.710	25
FILOSOFÍA Y HUMANIDADES	7.009	2.387	1.844	917	314	1.525	22
<i>Filosofía</i>	778	303	141	116	44	173	1
<i>Letras</i>	1.921	769	402	285	94	365	6
<i>Historia</i>	2.384	859	515	324	105	572	9
<i>Ciencias de la Educación</i>	1.035	244	437	102	14	233	5
<i>Bibliotecología</i>	302	46	152	26	21	57	0
<i>Archivero</i>	298	57	122	26	24	69	0
<i>Geografía</i>	291	109	75	38	12	56	1
ARTES	4.928	2.148	648	664	327	1.140	1
<i>Música</i>	990	436	150	119	55	230	0
<i>Plástica</i>	1.339	502	219	189	117	311	1
<i>Teatro</i>	728	362	54	83	56	173	0
<i>Cine</i>	1.871	848	225	273	99	426	0
LENGUAS	5.825	2.553	1.024	986	215	1.045	2
<i>Castellano</i>	434	147	101	51	24	111	0
<i>Inglés</i>	4.561	2.098	746	790	159	766	2
<i>Francés</i>	166	66	34	27	11	28	0
<i>Italiano</i>	345	126	69	63	10	77	0
<i>Alemán</i>	158	65	29	30	3	31	0
<i>Portugués</i>	161	51	45	25	8	32	0

CUADRO B.14.1: NUEVOS INSCRIPTOS POR DISPONIBILIDAD DE OBRA SOCIAL SEGÚN ÁREA DE ESTUDIO Y FACULTAD - Año 2013

ÁREA Y FACULTAD	TOTAL	TIENE OBRA SOCIAL				No tiene	Sin datos
		Por ser familiar a cargo (de padre, madre, cónyuge o tutor)	Por su propio trabajo	Como afiliado voluntario (a obra social o prepaga)	Otorgada por la UNC (por ser estudiante)		
TOTAL UNIVERSIDAD	22.318	10.882	2.508	2.932	360	5.461	175
Porcentaje (%)	100	48,8	11,2	13,1	1,6	24,5	0,8
ÁREA CS. NATURALES, BÁSICAS Y APLICADAS	2.933	1.799	229	470	46	715	4
CS. EXACTAS, FÍSICAS Y NATURALES	1.762	1.013	108	261	22	355	3
<i>Agrimensura</i>	54	28	7	4	2	12	1
<i>Biología</i>	292	176	12	41	5	57	1
<i>Geología</i>	84	50	3	10	0	21	0
<i>Ingeniería Civil</i>	295	160	13	57	6	58	1
<i>Ingeniería Electrónica</i>	114	68	6	14	2	24	0
<i>Ing. Mecánica Aeronáutica</i>	76	43	6	7	1	19	0
<i>Ing. Mecánica Electricista</i>	255	139	29	27	3	57	0
<i>Química</i>	137	87	6	19	0	25	0
<i>Ingeniería Industrial</i>	135	79	7	34	0	15	0
<i>Ingeniería en Computación</i>	181	104	15	23	0	39	0
<i>Ingeniería Biomédica</i>	139	79	4	25	3	28	0
CIENCIAS QUÍMICAS	522	362	49	84	9	150	1
MATEMÁTICA, ASTRONOMÍA Y FÍSICA	374	223	56	65	9	142	0
CIENCIAS AGROPECUARIAS	275	201	16	60	6	68	0
ÁREA CIENCIAS SOCIALES	8.033	4.113	1.033	1.164	102	1.885	30
DERECHO Y CIENCIAS SOCIALES	4.088	1.814	646	588	51	964	25
<i>Abogacía</i>	2.045	1.036	203	307	30	465	4
<i>Trabajo Social</i>	687	265	136	71	4	193	18
<i>Ciencias de la Información</i>	1.356	513	307	210	17	306	3
CIENCIAS ECONÓMICAS	2.735	1.397	339	330	24	645	0
ARQUITECTURA, URBANISMO Y DISEÑO	1.210	902	48	246	27	276	5

continúa

CUADRO B.14 (CONTINUACIÓN)

ÁREA Y FACULTAD	TOTAL	TIENE OBRA SOCIAL				No tiene	Sin datos
		Por ser familiar a cargo (de padre, madre, cónyuge o tutor)	Por su propio trabajo	Como afiliado voluntario (a obra social o prepaga)	Otorgada por la UNC (por ser estudiante)		
ÁREA CIENCIAS DE LA SALUD	6.552	3.106	688	722	108	1.810	118
CIENCIAS MÉDICAS	3.195	1.452	282	286	67	995	113
<i>Medicina</i>	681	484	7	96	5	89	0
<i>Tecnología Médica</i>	495	204	28	41	8	105	109
<i>Kinesiología y Fisioterapia</i>	366	244	11	43	4	64	0
<i>Fonoaudiología</i>	170	104	14	21	3	27	1
<i>Enfermería</i>	1.282	288	214	57	45	675	3
<i>Nutrición</i>	201	128	8	28	2	35	0
ODONTOLOGÍA	688	424	28	85	4	147	0
PSICOLOGÍA	2.669	1.230	378	351	37	668	5
ÁREA CIENCIAS HUMANAS	4.176	1.864	558	576	104	1.051	23
FILOSOFÍA Y HUMANIDADES	1.477	548	289	195	44	380	21
<i>Filosofía</i>	187	97	19	19	7	44	1
<i>Letras</i>	331	143	47	64	15	56	6
<i>Historia</i>	520	201	84	64	13	149	9
<i>Ciencias de la Educación</i>	282	61	96	32	2	87	4
<i>Bibliotecología</i>	50	12	16	4	3	15	0
<i>Archivero</i>	39	13	9	3	3	11	0
<i>Geografía</i>	68	21	18	9	1	18	1
ARTES	1.240	620	103	156	34	327	0
<i>Música</i>	278	143	20	36	10	69	0
<i>Plástica</i>	217	99	26	25	5	62	0
<i>Teatro</i>	171	90	7	15	7	52	0
<i>Cine</i>	574	288	50	80	12	144	0
LENGUAS	1.459	696	166	225	26	344	2
<i>Castellano</i>	109	34	24	11	2	38	0
<i>Inglés</i>	1.077	549	107	161	17	241	2
<i>Francés</i>	46	20	6	11	2	7	0
<i>Italiano</i>	120	50	10	26	4	30	0
<i>Alemán</i>	44	17	4	12	1	10	0
<i>Portugués</i>	63	26	15	4	0	18	0

CUADRO B.15: ESTUDIANTES POR ACTIVIDAD DEPORTIVA SEGÚN ÁREA DE ESTUDIO Y FACULTAD - Año 2013

ÁREA Y FACULTAD	TOTAL			Sí practica deporte			No practica o no contesta		
	Total	Varones	Mujeres	Total	Varones	Mujeres	Total	Varones	Mujeres
TOTAL UNIVERSIDAD	108.373	40.965	67.408	69.076	30.614	38.462	39.297	10.351	28.946
<i>Porcentaje (%)</i>	<i>100</i>			<i>63,7</i>			<i>36,3</i>		
ÁREA CS. NATURALES, BÁSICAS Y APLICADAS	15.160	9.213	5.947	10.432	7.036	3.396	4.728	2.177	2.551
CS. EXACTAS, FÍSICAS Y NATURALES	7.911	5.399	2.512	5.687	4.211	1.476	2.224	1.188	1.036
<i>Agrimensura</i>	201	146	55	141	113	28	60	33	27
<i>Biología</i>	1.381	404	977	829	303	526	552	101	451
<i>Geología</i>	547	336	211	401	275	126	146	61	85
<i>Ingeniería Civil</i>	1.440	1.116	324	1.114	914	200	326	202	124
<i>Ingeniería Electrónica</i>	512	478	34	363	339	24	149	139	10
<i>Ing. Mecánica Aeronáutica</i>	375	335	40	274	248	26	101	87	14
<i>Ing. Mecánica Electricista</i>	928	888	40	721	700	21	207	188	19
<i>Química</i>	623	270	353	411	200	211	212	70	142
<i>Ingeniería Industrial</i>	632	468	164	504	388	116	128	80	48
<i>Ingeniería en Computación</i>	702	625	77	502	458	44	200	167	33
<i>Ingeniería Biomédica</i>	570	333	237	427	273	154	143	60	83
CIENCIAS QUÍMICAS	2.759	694	2.065	1.612	496	1.116	1.147	198	949
MATEMÁTICA, ASTRONOMÍA Y FÍSICA	1.596	1.063	533	905	654	251	691	409	282
CIENCIAS AGROPECUARIAS	2.894	2.057	837	2.228	1.675	553	666	382	284
ÁREA CIENCIAS SOCIALES	45.706	18.723	26.983	30.051	14.526	15.525	15.655	4.197	11.458
DERECHO Y CIENCIAS SOCIALES	21.459	7.685	13.774	13.735	5.845	7.890	7.724	1.840	5.884
<i>Abogacía</i>	13.725	5.360	8.365	9.291	4.157	5.134	4.434	1.203	3.231
<i>Trabajo Social</i>	2.295	262	2.033	998	156	842	1.297	106	1.191
<i>Ciencias de la Información</i>	5.439	2.063	3.376	3.446	1.532	1.914	1.993	531	1.462
CIENCIAS ECONÓMICAS	14.442	6.151	8.291	9.408	4.835	4.573	5.034	1.316	3.718
ARQUITECTURA, URBANISMO Y DISEÑO	9.805	4.887	4.918	6.908	3.846	3.062	2.897	1.041	1.856

continúa

CUADRO B.15 (CONTINUACIÓN)

ÁREA Y FACULTAD	TOTAL			Sí practica deporte			No practica o no contesta		
	Total	Varones	Mujeres	Total	Varones	Mujeres	Total	Varones	Mujeres
ÁREA CIENCIAS DE LA SALUD	29.745	7.388	22.357	18.421	5.572	12.849	11.324	1.816	9.508
CIENCIAS MÉDICAS	13.974	3.875	10.099	8.756	3.006	5.750	5.218	869	4.349
<i>Medicina</i>	5.048	1.962	3.086	3.645	1.579	2.066	1.403	383	1.020
<i>Tecnología Médica</i>	1.677	458	1.219	848	300	548	829	158	671
<i>Kinesiología y Fisioterapia</i>	2.090	783	1.307	1.597	699	898	493	84	409
<i>Fonoaudiología</i>	933	51	882	527	32	495	406	19	387
<i>Enfermería</i>	2.714	491	2.223	1.114	292	822	1.600	199	1.401
<i>Nutrición</i>	1.512	130	1.382	1.025	104	921	487	26	461
ODONTOLOGÍA	3.607	974	2.633	2.513	815	1.698	1.094	159	935
PSICOLOGÍA	12.164	2.539	9.625	7.152	1.751	5.401	5.012	788	4.224
ÁREA CIENCIAS HUMANAS	17.762	5.641	12.121	10.172	3.480	6.692	7.590	2.161	5.429
FILOSOFÍA Y HUMANIDADES	7.009	2.532	4.477	3.830	1.537	2.293	3.179	995	2.184
<i>Filosofía</i>	778	451	327	453	271	182	325	180	145
<i>Letras</i>	1.921	542	1.379	1.050	301	749	871	241	630
<i>Historia</i>	2.384	1.140	1.244	1.321	698	623	1.063	442	621
<i>Ciencias de la Educación</i>	1.035	163	872	538	104	434	497	59	438
<i>Bibliotecología</i>	302	45	257	137	27	110	165	18	147
<i>Archivero</i>	298	65	233	139	42	97	159	23	136
<i>Geografía</i>	291	126	165	192	94	98	99	32	67
ARTES	4.928	2.152	2.776	2.846	1.352	1.494	2.082	800	1.282
<i>Música</i>	990	664	326	573	412	161	417	252	165
<i>Plástica</i>	1.339	281	1.058	757	179	578	582	102	480
<i>Teatro</i>	728	213	515	407	123	284	321	90	231
<i>Cine</i>	1.871	994	877	1.109	638	471	762	356	406
LENGUAS	5.825	957	4.868	3.496	591	2.905	2.329	366	1.963
<i>Castellano</i>	434	65	369	216	37	179	218	28	190
<i>Inglés</i>	4.561	734	3.827	2.759	443	2.316	1.802	291	1.511
<i>Francés</i>	166	38	128	98	28	70	68	10	58
<i>Italiano</i>	345	47	298	208	32	176	137	15	122
<i>Alemán</i>	158	39	119	115	29	86	43	10	33
<i>Portugués</i>	161	34	127	100	22	78	61	12	49

CUADRO B.15.1: ESTUDIANTES POR LUGAR DONDE PRACTICA DEPORTE SEGÚN ÁREA DE ESTUDIO Y FACULTAD - Año 2013

ÁREA Y FACULTAD	PRACTICA	LUGAR DONDE PRACTICA DEPORTES*		NO CONTESTA
		En la UNC	Otros	
TOTAL UNIVERSIDAD	69.076	4.276	95.140	39.297
ÁREA CS. NATURALES, BÁSICAS Y APLICADAS	10.432	837	14.932	4.728
CS. EXACTAS, FÍSICAS Y NATURALES	5.687	450	8.356	2.224
<i>Agrimensura</i>	141	16	205	60
<i>Biología</i>	829	51	1.117	552
<i>Geología</i>	401	32	567	146
<i>Ingeniería Civil</i>	1.114	88	1.710	326
<i>Ingeniería Electrónica</i>	363	34	504	149
<i>Ing. Mecánica Aeronáutica</i>	274	17	399	101
<i>Ing. Mecánica Electricista</i>	721	54	1.113	207
<i>Química</i>	411	44	572	212
<i>Ingeniería Industrial</i>	504	39	785	128
<i>Ingeniería en Computación</i>	502	35	743	200
<i>Ingeniería Biomédica</i>	427	40	641	143
CIENCIAS QUÍMICAS	1.612	104	2.198	1.147
MATEMÁTICA, ASTRONOMÍA Y FÍSICA	905	99	1.194	691
CIENCIAS AGROPECUARIAS	2.228	184	3.184	666
ÁREA CIENCIAS SOCIALES	30.051	1.533	41.785	15.655
DERECHO Y CIENCIAS SOCIALES	13.735	678	19.147	7.724
<i>Abogacía</i>	9.291	418	12.911	4.434
<i>Trabajo Social</i>	998	56	1.294	1.297
<i>Ciencias de la Información</i>	3.446	204	4.942	1.993
CIENCIAS ECONÓMICAS	9.408	484	12.644	5.034
ARQUITECTURA, URBANISMO Y DISEÑO	6.908	371	9.994	2.897

*Pregunta de respuestas múltiples

continúa

CUADRO B.15.1 (CONTINUACIÓN)

ÁREA Y FACULTAD	PRACTICA	LUGAR DONDE PRACTICA DEPORTES*		NO CONTESTA
		En la UNC	Otros	
ÁREA CIENCIAS DE LA SALUD	18.421	1.167	24.978	11.324
CIENCIAS MÉDICAS	8.756	562	11.939	5.218
<i>Medicina</i>	3.645	230	4.935	1.403
<i>Tecnología Médica</i>	848	54	1.171	829
<i>Kinesiología y Fisioterapia</i>	1.597	147	2.365	493
<i>Fonoaudiología</i>	527	18	665	406
<i>Enfermería</i>	1.114	55	1.453	1.600
<i>Nutrición</i>	1.025	58	1.350	487
ODONTOLOGÍA	2.513	181	3.588	1.094
PSICOLOGÍA	7.152	424	9.451	5.012
ÁREA CIENCIAS HUMANAS	10.172	739	13.445	7.590
FILOSOFÍA Y HUMANIDADES	3.830	266	4.967	3.179
<i>Filosofía</i>	453	31	615	325
<i>Letras</i>	1.050	68	1.257	871
<i>Historia</i>	1.321	109	1.765	1.063
<i>Ciencias de la Educación</i>	538	28	736	497
<i>Bibliotecología</i>	137	5	156	165
<i>Archivero</i>	139	8	177	159
<i>Geografía</i>	192	17	261	99
ARTES	2.846	228	3.791	2.082
<i>Música</i>	573	46	718	417
<i>Plástica</i>	757	50	952	582
<i>Teatro</i>	407	31	561	321
<i>Cine</i>	1.109	101	1.560	762
LENGUAS	3.496	245	4.687	2.329
<i>Castellano</i>	216	18	267	218
<i>Inglés</i>	2.759	183	3.714	1.802
<i>Francés</i>	98	2	138	68
<i>Italiano</i>	208	8	261	137
<i>Alemán</i>	115	27	155	43
<i>Portugués</i>	100	7	152	61

CUADRO B.15.2: ESTUDIANTES POR DEPORTE QUE PRACTICA SEGÚN ÁREA DE ESTUDIO Y FACULTAD - Año 2013

ÁREA Y FACULTAD	PRACTICA	DEPORTES QUE PRACTICAN*								NO CONTESTA
		Fútbol	Básquet	Vóleibol	Gimnasia	Tenis	Natación	Handbol	Otros	
TOTAL UNIVERSIDAD	69.076	18.260	5.816	6.976	28.491	5.867	10.715	3.552	33.526	39.297
ÁREA CS. NATURALES, BÁSICAS Y APLICADAS	10.432	3.992	1.381	1.248	3.237	1.148	1.846	669	5.087	4.728
CS. EXACTAS, FÍSICAS Y NATURALES	5.687	2.335	839	708	1.595	691	1.089	397	2.857	2.224
<i>Agrimensura</i>	141	70	24	16	39	16	26	7	66	60
<i>Biología</i>	829	131	58	94	294	56	161	51	461	552
<i>Geología</i>	401	123	46	43	115	46	83	24	231	146
<i>Ingeniería Civil</i>	1.114	545	186	135	305	175	218	85	511	326
<i>Ingeniería Electrónica</i>	363	190	67	42	81	50	63	17	181	149
<i>Ing. Mecánica Aeronáutica</i>	274	115	41	25	70	29	72	15	155	101
<i>Ing. Mecánica Electricista</i>	721	414	127	86	162	75	120	41	372	207
<i>Química</i>	411	121	52	63	130	48	76	38	186	212
<i>Ingeniería Industrial</i>	504	240	65	62	145	86	86	37	242	128
<i>Ingeniería en Computación</i>	502	248	102	69	131	62	91	38	239	200
<i>Ingeniería Biomédica</i>	427	138	71	73	123	48	93	44	213	143
CIENCIAS QUÍMICAS	1.612	310	149	238	737	111	271	125	738	1.147
MATEMÁTICA, ASTRONOMÍA Y FÍSICA	905	328	128	84	263	91	139	42	453	691
CIENCIAS AGROPECUARIAS	2.228	1.019	265	218	642	255	347	105	1.039	666
ÁREA CIENCIAS SOCIALES	30.051	9.015	2.514	2.846	12.489	2.986	4.444	1.491	13.863	15.655
DERECHO Y CIENCIAS SOCIALES	13.735	3.754	1.008	1.283	5.879	1.285	2.103	705	6.507	7.724
<i>Abogacía</i>	9.291	2.564	678	859	4.063	960	1.425	476	4.250	4.434
<i>Trabajo Social</i>	998	141	35	124	465	22	124	56	478	1.297
<i>Ciencias de la Información</i>	3.446	1.049	295	300	1.351	303	554	173	1.779	1.993
CIENCIAS ECONÓMICAS	9.408	3.107	865	836	3.894	976	1.258	426	3.820	5.034
ARQUITECTURA, URBANISMO Y DISEÑO	6.908	2.154	641	727	2.716	725	1.083	360	3.536	2.897

*Pregunta de respuestas múltiples

continúa

CUADRO B.15.2 (CONTINUACIÓN)

ÁREA Y FACULTAD	PRACTICA	DEPORTES QUE PRACTICAN (respuesta múltiple)								NO CONTESTA
		Fútbol	Básquet	Vóleybol	Gimnasia	Tenis	Natación	Handbol	Otros	
ÁREA CIENCIAS DE LA SALUD	18.421	3.440	1.281	2.074	8.665	1.129	2.588	995	8.986	11.324
CIENCIAS MÉDICAS	8.756	1.919	702	1.061	3.857	559	1.268	508	4.219	5.218
<i>Medicina</i>	3.645	894	318	356	1.480	315	603	187	1.772	1.403
<i>Tecnología Médica</i>	848	202	70	131	388	43	127	51	398	829
<i>Kinesiología y Fisioterapia</i>	1.597	506	197	246	587	119	242	127	773	493
<i>Fonoaudiología</i>	527	24	13	52	304	14	67	32	249	406
<i>Enfermería</i>	1.114	229	78	180	523	25	126	69	505	1.600
<i>Nutrición</i>	1.025	64	26	96	575	43	103	42	522	487
ODONTOLOGÍA	2.513	516	206	364	1.246	216	387	201	1.114	1.094
PSICOLOGÍA	7.152	1.005	373	649	3.562	354	933	286	3.653	5.012
ÁREA CIENCIAS HUMANAS	10.172	1.813	640	808	4.100	604	1.837	397	5.590	7.590
FILOSOFÍA Y HUMANIDADES	3.830	859	277	256	1.399	210	686	111	2.056	3.179
<i>Filosofía</i>	453	146	36	23	123	37	93	15	265	325
<i>Letras</i>	1.050	160	48	38	372	46	170	14	581	871
<i>Historia</i>	1.321	410	122	116	456	83	241	50	689	1.063
<i>Ciencias de la Educación</i>	538	60	32	51	263	22	98	21	278	497
<i>Bibliotecología</i>	137	17	6	4	63	3	21	1	69	165
<i>Archivero</i>	139	14	9	6	60	7	26	3	66	159
<i>Geografía</i>	192	52	24	18	62	12	37	7	108	99
ARTES	2.846	663	222	217	923	167	577	106	1.669	2.082
<i>Música</i>	573	186	58	32	140	23	151	11	312	417
<i>Plástica</i>	757	89	25	44	284	26	141	14	452	582
<i>Teatro</i>	407	55	35	32	138	16	73	23	269	321
<i>Cine</i>	1.109	333	104	109	361	102	212	58	636	762
LENGUAS	3.496	291	141	335	1.778	227	574	180	1.865	2.329
<i>Castellano</i>	216	24	4	16	115	14	34	16	99	218
<i>Inglés</i>	2.759	218	117	274	1.420	180	419	138	1.462	1.802
<i>Francés</i>	98	13	2	4	46	4	25	1	63	68
<i>Italiano</i>	208	16	5	20	105	11	47	11	105	137
<i>Alemán</i>	115	10	11	9	46	14	25	9	75	43
<i>Portugués</i>	100	10	2	12	46	4	24	5	61	61

CUADRO B.16: ESTUDIANTES POR AÑO DE INGRESO SEGÚN ÁREA DE ESTUDIO, FACULTAD Y CARRERA - AMBOS SEXOS - Año 2013

ÁREA, FACULTAD Y CARRERA	TOTAL	2000 y antes	2001	2002	2003	2004	2005	2006	2007	2008	2009	2010	2011	2012	2013
TOTAL UNIVERSIDAD	108.373	8.831	1.653	1.999	2.470	3.189	4.099	5.100	6.368	7.952	9.555	9.987	11.466	13.386	22.318
<i>Porcentaje (%)</i>	<i>100</i>	<i>8,1</i>	<i>1,5</i>	<i>1,8</i>	<i>2,3</i>	<i>2,9</i>	<i>3,8</i>	<i>4,7</i>	<i>5,9</i>	<i>7,3</i>	<i>8,8</i>	<i>9,2</i>	<i>10,6</i>	<i>12,4</i>	<i>20,6</i>
ÁREA CS. NATURALES, BÁSICAS Y APLICADAS	15.160	744	178	205	285	436	671	699	982	1.228	1.487	1.381	1.590	2.011	3.263
CS. EXACTAS, FÍSICAS Y NATURALES	7.911	306	95	105	126	201	300	349	480	645	769	742	899	1.132	1.762
Ing. Civil	1.363	66	13	17	17	34	48	73	94	118	123	129	177	191	263
Ing. Mecánica Electricista	358	21	4	4	8	8	12	13	19	24	36	29	52	50	78
Ing. Mecánica	342	0	3	1	3	11	19	16	13	26	30	53	38	46	83
Ing. Biomédica	570	0	0	0	0	11	24	22	31	49	56	58	64	116	139
Ing. Aeronáutica	375	26	6	6	8	21	18	14	20	31	23	25	49	52	76
Ing. Agrimensor	201	2	4	0	6	5	8	12	7	13	20	17	26	27	54
Ing. Químico	623	9	2	6	10	16	26	33	47	58	77	60	68	74	137
Ing. Industrial	632	7	13	6	16	14	29	28	47	55	61	50	76	95	135
Ciencias Geológicas	547	33	17	18	10	16	13	21	36	48	80	42	62	67	84
Ciencias Biológicas	1.033	55	18	16	21	26	40	44	58	83	108	123	96	134	211
Prof. en Ciencias Biológicas	348	18	3	5	5	4	17	17	22	22	42	32	30	50	81
Ing. Electrónica	512	55	9	12	11	17	21	22	35	35	41	36	41	63	114
Ing. en Computación	702	5	3	12	6	18	20	26	40	68	58	63	86	116	181
Constructor	77	6	0	0	1	0	5	4	3	4	2	5	5	10	32
Téc. Mecánica Electricista	228	3	0	2	4	0	0	4	8	11	12	20	29	41	94
CIENCIAS QUÍMICAS	2.759	149	24	25	42	71	134	118	189	219	284	261	265	323	655
Ciclo Básico de Ciencias Químicas	1.194	7	1	1	2	5	13	13	14	17	23	49	99	295	655
Lic. en Química	154	7	0	3	1	3	3	7	9	24	39	26	30	2	0
Farmacia	691	90	12	15	19	32	59	47	93	79	101	76	54	14	0
Bioquímica	720	45	11	6	20	31	59	51	73	99	121	110	82	12	0
MATEMÁTICA, ASTRONOMÍA Y FÍSICA	1.596	50	21	21	21	29	38	52	80	74	138	127	175	275	495
Lic. en Matemática	179	6	0	1	1	2	4	3	8	9	20	9	25	33	58
Prof. en Matemática	264	5	1	1	0	0	5	9	9	6	28	16	20	41	123
Lic. en Astronomía	172	9	3	3	4	3	8	4	15	8	12	13	13	36	41
Lic. en Física	244	7	1	2	4	4	6	9	9	6	25	25	31	38	77
Prof. en Física	42	1	0	0	0	0	0	1	2	1	2	6	3	8	18
Lic. en Ciencias de la Computación	695	22	16	14	12	20	15	26	37	44	51	58	83	119	178
CIENCIAS AGROPECUARIAS	2.894	239	38	54	96	135	199	180	233	290	296	251	251	281	351
Ing. Agronómica	2.843	239	38	54	96	135	199	180	233	290	296	251	251	281	300
Téc. Univeritario en Jardinería y Floricultura	51	0	0	0	0	0	0	0	0	0	0	0	0	0	51

continúa

CUADRO B.16 (CONTINUACIÓN)

ÁREA, FACULTAD Y CARRERA	TOTAL	2000 y antes	2001	2002	2003	2004	2005	2006	2007	2008	2009	2010	2011	2012	2013
ÁREA CIENCIAS SOCIALES	45.706	4.484	808	973	1.195	1.443	1.814	2.290	2.738	3.461	4.112	4.181	4.694	5.186	8.327
DERECHO Y CIENCIAS SOCIALES	21.459	2.334	394	484	556	693	858	989	1.221	1.631	1.625	1.848	2.192	2.546	4.088
Abogacía	13.384	1.682	245	310	341	479	648	702	830	1.203	1.118	1.256	1.328	1.500	1.742
Notariado	341	0	2	3	0	4	7	0	2	3	1	7	1	8	303
Lic. en Trabajo Social	2.295	179	37	35	64	56	61	94	103	140	129	147	225	338	687
Lic. en Comunicación Social	3.916	470	110	136	146	146	137	167	262	241	305	317	329	409	741
Prof. Universitario en Comunicación Social	206	0	0	0	0	0	0	0	0	0	0	0	146	60	0
Tec. en Relaciones Públicas	562	0	0	0	2	4	2	15	13	22	39	64	66	91	244
Tec. en Comunicación y Turismo	361	1	0	0	1	2	1	7	5	15	9	26	39	76	179
Tec. en Producción y Realiz.en Medios Masivos	199	2	0	0	1	1	1	1	3	5	5	15	31	28	106
Tec. en Periodismo Deportivo	195	0	0	0	1	1	1	3	3	2	19	16	27	36	86
CIENCIAS ECONÓMICAS	14.442	1.609	264	316	350	432	515	632	773	985	1.530	1.366	1.511	1.424	2.735
Contador Público	7.359	1.300	179	235	270	337	396	487	580	720	958	889	902	53	53
Lic. en Economía	458	47	7	12	13	13	18	22	26	34	70	86	75	15	20
Ciclo Básico	4.214	5	0	0	0	0	0	0	0	0	64	109	242	1.287	2.507
Lic. en Administración	2.092	256	77	69	66	77	98	114	164	229	284	258	254	69	77
Prof. de Enseñanza Media y Sup. en Cs. Econ.	16	1	1	0	1	0	0	0	3	2	1	0	7	0	0
Tec. en Economía y Administración de Pymes	17	0	0	0	0	5	3	9	0	0	0	0	0	0	0
Tec. en Gestión Universitaria	286	0	0	0	0	0	0	0	0	0	153	24	31	0	78
ARQUITECTURA, URBANISMO Y DISEÑO	9.805	541	150	173	289	318	441	669	744	845	957	967	991	1.216	1.504
Arquitectura	7.704	465	106	130	204	242	344	545	600	683	762	742	750	971	1.160
Diseño Industrial	2.101	76	44	43	85	76	97	124	144	162	195	225	241	245	344
ÁREA CIENCIAS DE LA SALUD	29.745	2.369	404	455	537	737	921	1.322	1.705	2.121	2.694	2.822	3.405	3.701	6.552
CIENCIAS MÉDICAS	13.974	1.262	149	166	197	235	317	475	726	1.031	1.310	1.267	1.776	1.868	3.195
Medicina	5.048	826	26	56	50	85	124	192	342	519	512	525	564	546	681
Técnico en Laboratorio Clínico	377	7	1	1	2	5	5	4	7	13	29	29	75	89	110
Lic. en Kinesiología y Fisioterapia	2.090	144	48	18	33	32	30	30	88	168	301	220	308	304	366
Lic. en Fonoaudiología	933	91	22	42	36	20	29	49	44	47	69	73	110	131	170
Lic. en Producción de Bio-Imágenes	1.300	26	4	6	5	12	12	37	36	40	69	160	289	219	385
Lic. en Enfermería	2.714	103	35	24	41	48	67	82	69	108	143	124	223	365	1.282
Lic. en Nutrición	1.512	65	13	19	30	33	50	81	140	136	187	136	207	214	201
ODONTOLOGÍA	3.607	224	50	43	68	114	133	210	179	265	379	364	474	416	688
Odontología	3.607	224	50	43	68	114	133	210	179	265	379	364	474	416	688
PSICOLOGÍA	12.164	883	205	246	272	388	471	637	800	825	1.005	1.191	1.155	1.417	2.669
Lic. en Psicología	10.380	710	160	220	270	339	428	568	687	694	841	993	968	1.153	2.349
Prof. en Psicología	1.784	173	45	26	2	49	43	69	113	131	164	198	187	264	320

continúa

CUADRO B.16 (CONTINUACIÓN)

ÁREA, FACULTAD Y CARRERA	TOTAL	2000 y antes	2001	2002	2003	2004	2005	2006	2007	2008	2009	2010	2011	2012	2013
ÁREA CIENCIAS HUMANAS	17.762	1.234	263	366	453	573	693	789	943	1.142	1.262	1.603	1.777	2.488	4.176
FILOSOFÍA Y HUMANIDADES	7.009	449	104	135	165	196	267	350	395	554	485	687	703	1.042	1.477
Lic. en Filosofía	583	63	9	14	14	24	26	33	30	39	43	37	41	79	131
Prof. en Filosofía	195	10	3	0	0	5	5	3	14	23	14	17	19	26	56
Lic. en Letras Clásicas	104	12	3	2	3	3	5	5	6	6	6	8	8	15	22
Prof. en Letras Clásicas	27	2	1	0	0	0	0	2	0	0	2	4	4	7	5
Lic. en Letras Modernas	905	80	15	35	36	39	58	69	73	83	58	76	58	95	130
Corrector literario	491	0	0	0	0	7	22	28	38	69	23	53	75	80	96
Prof. en Letras Modernas	394	23	7	3	7	9	17	19	22	48	30	25	40	66	78
Lic. en Historia	1.059	97	13	23	33	37	44	70	81	84	80	90	79	147	181
Lic. en Antropología	594	0	0	0	0	0	0	0	0	0	0	139	126	139	190
Prof. en Historia	731	14	5	4	11	23	28	16	45	98	74	77	65	122	149
Lic. en Ciencias de la Educación	881	75	8	16	34	9	28	35	28	50	57	80	90	129	242
Prof. en Ciencias de la Educación	154	4	3	4	1	0	3	20	1	2	9	17	21	29	40
Lic. en Bibliotecología y Documentación	302	64	16	11	14	15	11	16	11	14	22	12	16	30	50
Archivología	298	5	21	23	12	10	14	14	18	18	33	33	28	30	39
Lic. en Geografía	291	0	0	0	0	15	6	20	28	20	34	19	33	48	68
ARTES	4.928	431	87	124	153	181	205	211	266	247	302	345	435	701	1.240
Prof. en Perfeccionamiento Instrumental	41	2	2	3	2	1	2	7	1	0	3	4	3	7	4
Lic. en Perfeccionamiento Instrumental	106	10	3	4	2	3	8	3	7	5	11	2	16	17	15
Prof. en Composición Musical	119	19	2	3	2	1	5	10	2	0	9	8	7	19	32
Lic. en Composición Musical	492	52	5	13	6	23	24	14	25	24	25	53	56	56	116
Lic. en Dirección Coral	68	0	0	0	0	0	0	0	0	0	0	0	0	0	68
Prof. en Educación Musical	164	14	1	2	2	7	4	5	8	4	16	9	15	34	43
Ciclo Básico de Plástica	555	13	1	3	5	7	7	8	3	15	21	34	73	148	217
Lic. en Pintura	328	80	17	17	31	20	22	31	34	27	24	24	1	0	0
Lic. en Escultura	120	27	8	15	10	4	8	8	11	11	8	10	0	0	0
Prof. Sup. en Educación en Artes Plásticas	124	34	8	10	8	8	9	12	12	8	10	5	0	0	0
Lic. en Grabado	212	41	5	19	19	12	22	11	30	10	26	16	1	0	0
Ciclo Básico Teatro	421	5	0	2	2	1	0	4	3	9	9	49	70	96	171
Teatro	307	28	3	9	19	36	25	29	52	45	59	2	0	0	0
Cine y T.V.	1.871	106	32	24	45	58	69	69	78	89	81	129	193	324	574

continúa

CUADRO B.16 (CONTINUACIÓN)

ÁREA, FACULTAD Y CARRERA	TOTAL	2000 y antes	2001	2002	2003	2004	2005	2006	2007	2008	2009	2010	2011	2012	2013
LENGUAS	5.825	354	72	107	135	196	221	228	282	341	475	571	639	745	1.459
Lic. en Lengua y Literatura Castellana	23	6	2	5	1	2	3	3	1	0	0	0	0	0	0
Prof. de Castellano	13	5	2	2	3	1	0	0	0	0	0	0	0	0	0
Prof. en Español Lengua Materna y Extranjera	236	0	0	0	0	19	13	12	6	12	24	37	24	23	66
Lic. en Español Lengua Materna y Extranjera	162	0	0	1	0	8	9	4	9	14	15	24	15	20	43
Lic. en Lengua y Literatura Inglesas	576	44	3	7	11	18	16	22	22	21	52	73	91	85	111
Traductorado de Inglés	2.656	137	37	57	62	78	96	93	148	176	237	262	289	345	639
Prof. de Inglés	1.329	129	17	27	49	47	56	58	65	65	85	107	136	161	327
Lic. en Lengua y Literatura Francesas	27	1	0	1	1	3	1	1	4	2	2	0	1	3	7
Traductorado de Francés	90	6	0	0	0	1	2	1	4	3	7	9	12	15	30
Prof. de Francés	49	3	2	0	1	4	1	5	3	2	5	2	7	5	9
Lic. en Lengua y Literatura Italianas	66	2	1	0	1	2	5	7	1	8	5	3	6	7	18
Traductorado de Italiano	161	4	1	0	3	3	8	4	4	9	11	10	15	21	68
Prof. de Italiano	118	5	3	2	2	4	8	5	6	12	6	8	8	15	34
Lic. en Lengua y Literatura Alemanas	32	0	1	0	0	2	1	2	2	3	3	2	1	7	8
Traductorado de Alemán	79	6	0	2	0	1	1	2	2	5	8	8	11	8	25
Prof. de Alemán	47	3	0	0	0	2	0	3	1	2	2	5	10	8	11
Prof. de Portugués	161	3	3	3	1	1	1	6	4	7	13	21	13	22	63

CUADRO B.16.1: ESTUDIANTES POR AÑO DE INGRESO SEGÚN ÁREA DE ESTUDIO, FACULTAD Y CARRERA - VARONES - Año 2013

ÁREA, FACULTAD Y CARRERA	TOTAL	2000 y antes	2001	2002	2003	2004	2005	2006	2007	2008	2009	2010	2011	2012	2013
TOTAL UNIVERSIDAD	40.965	3.410	661	775	995	1.303	1.582	1.942	2.369	2.871	3.495	3.697	4.402	5.085	8.378
<i>Porcentaje (%)</i>	<i>100</i>	<i>8,3</i>	<i>1,6</i>	<i>1,9</i>	<i>2,4</i>	<i>3,2</i>	<i>3,9</i>	<i>4,7</i>	<i>5,8</i>	<i>7,0</i>	<i>8,5</i>	<i>9,0</i>	<i>10,7</i>	<i>12,4</i>	<i>20,5</i>
ÁREA CS. NATURALES, BÁSICAS Y APLICADAS	9.213	448	116	120	190	301	408	453	568	746	864	818	989	1.236	1.956
CS. EXACTAS, FÍSICAS Y NATURALES	5.399	224	63	62	93	156	201	245	319	415	501	497	620	765	1.238
Ing. Civil	1.057	55	11	11	16	29	34	62	72	99	93	94	133	140	208
Ing. Mecánica Electricista	342	20	4	4	8	8	12	13	19	23	35	27	50	44	75
Ing. Mecánica	320	0	3	1	3	10	18	15	12	23	30	48	37	43	77
Ing. Biomédica	333	0	0	0	0	8	18	16	16	30	31	37	32	65	80
Ing. Aeronáutica	335	25	5	6	8	20	18	13	18	27	22	23	42	43	65
Ing. Agrimensor	146	2	3	0	3	4	6	8	5	11	15	14	22	15	38
Ing. Químico	270	6	0	2	7	9	11	20	17	20	29	26	29	34	60
Ing. Industrial	468	5	10	5	14	13	22	23	33	35	43	35	55	75	100
Ciencias Geológicas	336	26	13	11	8	13	10	12	26	23	50	28	25	40	51
Ciencias Biológicas	325	15	3	0	5	10	6	11	17	16	37	39	38	44	84
Prof. en Ciencias Biológicas	79	5	1	0	0	1	4	3	3	4	8	9	8	16	17
Ing. Electrónica	478	53	9	11	11	17	21	19	34	32	41	36	38	56	100
Ing. en Computación	625	4	1	9	5	14	19	23	36	57	54	57	78	103	165
Constructor	59	5	0	0	1	0	2	3	3	4	1	4	4	6	26
Téc. Mecánica Electricista	226	3	0	2	4	0	0	4	8	11	12	20	29	41	92
CIENCIAS QUÍMICAS	694	41	5	6	18	26	39	28	31	58	60	52	65	79	186
Ciclo Básico de Ciencias Químicas	323	2	0	1	0	1	7	4	3	3	6	8	27	75	186
Lic. en Química	73	3	0	1	1	1	2	5	4	16	12	15	13	0	0
Farmacia	144	24	4	2	7	14	14	5	15	15	18	13	11	2	0
Bioquímica	154	12	1	2	10	10	16	14	9	24	24	16	14	2	0
MATEMÁTICA, ASTRONOMÍA Y FÍSICA	1.063	33	15	17	16	21	25	40	48	61	90	82	130	178	307
Lic. en Matemática	102	4	0	1	1	1	3	3	8	7	11	3	16	16	28
Prof. en Matemática	82	2	0	1	0	0	2	1	3	3	10	6	8	10	36
Lic. en Astronomía	96	6	0	2	2	2	3	2	5	5	7	6	5	24	27
Lic. en Física	179	5	1	1	3	3	4	8	6	4	19	18	26	28	53
Prof. en Física	30	1	0	0	0	0	0	1	1	1	0	4	3	6	13
Lic. en Ciencias de la Computación	574	15	14	12	10	15	13	25	25	41	43	45	72	94	150
CIENCIAS AGROPECUARIAS	2.057	150	33	35	63	98	143	140	170	212	213	187	174	214	225
Ing. Agronómica	2.041	150	33	35	63	98	143	140	170	212	213	187	174	214	209
Téc. Univeritario en Jardinería y Floricultura	16	0	0	0	0	0	0	0	0	0	0	0	0	0	16

CUADRO B.16.1 (CONTINUACIÓN)

ÁREA, FACULTAD Y CARRERA	TOTAL	2000 y antes	2001	2002	2003	2004	2005	2006	2007	2008	2009	2010	2011	2012	2013
ÁREA CIENCIAS SOCIALES	18.723	1.916	348	432	543	633	794	948	1.121	1.352	1.593	1.687	1.954	2.095	3.307
DERECHO Y CIENCIAS SOCIALES	7.685	854	142	193	212	253	304	352	451	540	568	643	823	906	1.444
Abogacía	5.285	654	98	131	145	193	232	280	339	426	428	481	538	606	734
Notariado	75	0	1	1	0	1	1	0	2	2	0	0	1	1	65
Lic. en Trabajo Social	262	17	3	4	4	4	6	7	9	15	16	12	45	38	82
Lic. en Comunicación Social	1.523	180	40	57	62	52	63	55	91	85	102	115	131	173	317
Prof. Universitario en Comunicación Social	63	0	0	0	0	0	0	0	0	0	0	0	45	18	0
Tec. en Relaciones Públicas	157	0	0	0	1	1	0	6	3	4	11	12	16	22	81
Tec. en Comunicación y Turismo	102	1	0	0	0	0	1	2	3	3	1	4	11	17	59
Tec. en Produc. y Realiz. en Med. Masivos	137	2	0	0	0	1	1	0	3	5	4	11	22	19	69
Tec. en Periodismo Deportivo	81	0	0	0	0	1	0	2	1	0	6	8	14	12	37
CIENCIAS ECONÓMICAS	6.151	722	97	130	147	186	237	259	303	420	610	594	655	633	1.158
Contador Público	3.031	580	69	95	113	143	193	201	216	290	358	361	371	25	16
Lic. en Economía	267	25	4	8	11	7	6	12	21	24	44	51	34	8	12
Ciclo Básico	1.863	2	0	0	0	0	0	0	0	0	33	54	118	573	1.083
Lic. en Administración	905	115	24	27	23	35	37	45	66	106	129	121	122	27	28
Prof. de Enseñanza Media y Sup. en Cs. Econ.	3	0	0	0	0	0	0	0	0	0	1	0	2	0	0
Tec. en Economía y Administración de Pymes	3	0	0	0	0	1	1	1	0	0	0	0	0	0	0
Tec. en Gestión Universitaria	79	0	0	0	0	0	0	0	0	0	45	7	8	0	19
ARQUITECTURA, URBANISMO Y DISEÑO	4.887	340	109	109	184	194	253	337	367	392	415	450	476	556	705
Arquitectura	3.568	281	74	76	113	138	183	262	282	294	293	329	338	411	494
Diseño Industrial	1.319	59	35	33	71	56	70	75	85	98	122	121	138	145	211
ÁREA CIENCIAS DE LA SALUD	7.388	672	121	114	134	190	207	312	418	486	661	700	866	867	1.640
CIENCIAS MÉDICAS	3.875	432	40	46	53	67	82	129	193	261	406	381	530	456	799
Medicina	1.962	363	15	24	21	41	51	86	128	164	200	190	234	206	239
Técnico en Laboratorio Clínico	66	4	0	0	0	1	1	0	1	2	5	5	10	14	23
Lic. en Kinesiología y Fisioterapia	783	39	13	3	16	10	9	15	30	56	114	90	127	105	156
Lic. en Fonoaudiología	51	1	2	4	3	0	3	2	1	3	9	5	3	3	12
Lic. en Producción de Bio-Imágenes	392	4	2	1	3	3	6	6	12	11	21	47	97	55	124
Lic. en Enfermería	491	17	8	10	9	11	11	18	12	17	33	30	42	58	215
Lic. en Nutrición	130	4	0	4	1	1	1	2	9	8	24	14	17	15	30
ODONTOLOGÍA	974	78	21	14	21	38	41	71	49	63	91	90	109	98	190
Odontología	974	78	21	14	21	38	41	71	49	63	91	90	109	98	190
PSICOLOGÍA	2.539	162	60	54	60	85	84	112	176	162	164	229	227	313	651
Lic. en Psicología	2.239	133	45	46	60	75	74	99	159	132	135	203	200	274	604
Prof. en Psicología	300	29	15	8	0	10	10	13	17	30	29	26	27	39	47

continúa

CUADRO B.16.1 (CONTINUACIÓN)

ÁREA, FACULTAD Y CARRERA	TOTAL	2000 y antes	2001	2002	2003	2004	2005	2006	2007	2008	2009	2010	2011	2012	2013
ÁREA CIENCIAS HUMANAS	5.641	374	76	109	128	179	173	229	262	287	377	492	593	887	1.475
FILOSOFÍA Y HUMANIDADES	2.532	161	31	47	54	76	75	107	123	159	173	259	265	425	577
Lic. en Filosofía	343	37	7	8	10	15	8	19	15	21	25	25	20	53	80
Prof. en Filosofía	108	8	2	0	0	2	1	1	8	9	9	10	10	15	33
Lic. en Letras Clásicas	45	6	2	1	2	2	2	2	1	1	0	5	5	5	11
Prof. en Letras Clásicas	7	1	0	0	0	0	0	0	0	0	0	2	0	1	3
Lic. en Letras Modernas	283	20	4	13	11	13	13	20	13	22	20	22	22	37	53
Corrector literario	114	0	0	0	0	3	4	6	6	15	8	10	18	19	25
Prof. en Letras Modernas	93	6	3	0	0	2	5	0	5	7	11	6	13	15	20
Lic. en Historia	554	50	6	9	18	16	19	30	30	28	43	59	44	92	110
Lic. en Antropología	240	0	0	0	0	0	0	0	0	0	0	43	55	61	81
Prof. en Historia	346	8	1	3	4	10	11	7	21	31	30	45	35	67	73
Lic. en Ciencias de la Educación	134	13	0	4	3	3	5	4	6	9	6	11	12	25	33
Prof. en Ciencias de la Educación	29	2	1	2	0	0	1	4	0	1	1	2	5	4	6
Lic. en Bibliotecología y Documentación	45	9	1	3	4	4	0	1	2	5	1	0	1	6	8
Archivología	65	1	4	4	2	3	4	4	3	2	4	12	5	4	13
Lic. en Geografía	126	0	0	0	0	3	2	9	13	8	15	7	20	21	28
ARTES	2.152	178	37	53	57	74	71	84	104	82	124	145	222	325	596
Prof. en Perfeccionamiento Instrumental	20	0	0	3	1	0	1	5	0	0	2	1	1	4	2
Lic. en Perfeccionamiento Instrumental	63	3	1	4	1	2	6	2	3	3	5	1	12	11	9
Prof. en Composición Musical	94	13	0	3	2	1	3	6	2	0	7	8	4	19	26
Lic. en Composición Musical	378	40	3	12	6	16	19	12	21	18	21	40	49	37	84
Lic. en Dirección Coral	34	0	0	0	0	0	0	0	0	0	0	0	0	0	34
Prof. en Educación Musical	75	5	0	2	1	3	1	4	3	1	5	5	8	16	21
Ciclo Básico de Plástica	136	1	0	0	1	2	2	1	1	2	6	7	20	37	56
Lic. en Pintura	75	19	7	6	7	1	1	10	11	3	3	7	0	0	0
Lic. en Escultura	29	8	4	4	2	1	2	0	3	2	2	1	0	0	0
Prof. Sup. de Educación en Artes Plásticas	13	3	1	1	2	1	1	1	1	0	0	2	0	0	0
Lic. en Grabado	28	8	0	1	4	2	3	1	4	0	2	2	1	0	0
Ciclo Básico Teatro	137	2	0	1	1	1	0	0	2	2	3	11	26	31	57
Teatro	76	13	0	5	4	7	1	5	8	8	25	0	0	0	0
Cine y T.V.	994	63	21	11	25	37	31	37	45	43	43	60	101	170	307

continúa

CUADRO B.16.1 (CONTINUACIÓN)

ÁREA, FACULTAD Y CARRERA	TOTAL	2000 y antes	2001	2002	2003	2004	2005	2006	2007	2008	2009	2010	2011	2012	2013
LENGUAS	957	35	8	9	17	29	27	38	35	46	80	88	106	137	302
Lic. en Lengua y Literatura Castellana	0	0	0	0	0	0	0	0	0	0	0	0	0	0	0
Prof. de Castellano	0	0	0	0	0	0	0	0	0	0	0	0	0	0	0
Prof. en Español Lengua Materna y Extranjera	38	0	0	0	0	1	2	1	0	1	6	5	3	4	15
Lic. en Español Lengua Materna y Extranjera	27	0	0	0	0	2	0	0	2	2	2	1	4	4	10
Lic. en Lengua y Literatura Inglesas	104	6	0	1	1	1	3	2	5	2	9	13	23	15	23
Traductorado de Inglés	444	11	4	5	9	12	14	19	22	29	40	34	43	63	139
Prof. de Inglés	186	15	1	0	7	9	7	9	3	6	13	18	16	27	55
Lic. en Lengua y Literatura Francesas	6	0	0	0	0	0	1	0	0	1	0	0	1	2	1
Traductorado de Francés	22	1	0	0	0	1	0	0	0	0	2	2	3	5	8
Prof. de Francés	10	1	1	0	0	1	0	0	0	0	2	0	2	2	1
Lic. en Lengua y Literatura Italianas	10	0	0	0	0	0	0	1	0	2	0	1	0	1	5
Traductorado de Italiano	22	0	0	0	0	0	0	2	0	0	1	2	1	3	13
Prof. de Italiano	15	0	1	0	0	1	0	2	2	0	0	3	0	2	4
Lic. en Lengua y Literatura Alemanas	10	0	1	0	0	0	0	1	1	1	1	1	1	2	1
Traductorado de Alemán	17	0	0	1	0	0	0	0	0	1	2	2	4	1	6
Prof. de Alemán	12	0	0	0	0	1	0	1	0	0	0	2	3	2	3
Prof. de Portugués	34	1	0	2	0	0	0	0	0	1	2	4	2	4	18

CUADRO B.16.2: ESTUDIANTES POR AÑO DE INGRESO SEGÚN ÁREA DE ESTUDIO, FACULTAD Y CARRERA - MUJERES - Año 2013

ÁREA, FACULTAD Y CARRERA	TOTAL	2000 y antes	2001	2002	2003	2004	2005	2006	2007	2008	2009	2010	2011	2012	2013
TOTAL UNIVERSIDAD	67.408	5.421	992	1.224	1.475	1.886	2.517	3.158	3.999	5.081	6.060	6.290	7.064	8.301	13.940
<i>Porcentaje (%)</i>	<i>100</i>	<i>8,0</i>	<i>1,5</i>	<i>1,8</i>	<i>2,2</i>	<i>2,8</i>	<i>3,7</i>	<i>4,7</i>	<i>5,9</i>	<i>7,5</i>	<i>9,0</i>	<i>9,3</i>	<i>10,5</i>	<i>12,3</i>	<i>20,7</i>
ÁREA CS. NATURALES, BÁSICAS Y APLICADAS	5.947	296	62	85	95	135	263	246	414	482	623	563	601	775	1.307
CS. EXACTAS, FÍSICAS Y NATURALES	2.512	82	32	43	33	45	99	104	161	230	268	245	279	367	524
Ing. Civil	306	11	2	6	1	5	14	11	22	19	30	35	44	51	55
Ing. Mecánica Electricista	16	1	0	0	0	0	0	0	0	1	1	2	2	6	3
Ing. Mecánica	22	0	0	0	0	1	1	1	1	3	0	5	1	3	6
Ing. Biomédica	237	0	0	0	0	3	6	6	15	19	25	21	32	51	59
Ing. Aeronáutica	40	1	1	0	0	1	0	1	2	4	1	2	7	9	11
Ing. Agrimensor	55	0	1	0	3	1	2	4	2	2	5	3	4	12	16
Ing. Químico	353	3	2	4	3	7	15	13	30	38	48	34	39	40	77
Ing. Industrial	164	2	3	1	2	1	7	5	14	20	18	15	21	20	35
Ciencias Geológicas	211	7	4	7	2	3	3	9	10	25	30	14	37	27	33
Ciencias Biológicas	708	40	15	16	16	16	34	33	41	67	71	84	58	90	127
Prof. en Ciencias Biológicas	269	13	2	5	5	3	13	14	19	18	34	23	22	34	64
Ing. Electrónica	34	2	0	1	0	0	0	3	1	3	0	0	3	7	14
Ing. en Computación	77	1	2	3	1	4	1	3	4	11	4	6	8	13	16
Constructor	18	1	0	0	0	0	3	1	0	0	1	1	1	4	6
Téc. Mecánica Electricista	2	0	0	0	0	0	0	0	0	0	0	0	0	0	2
CIENCIAS QUÍMICAS	2.065	108	19	19	24	45	95	90	158	161	224	209	200	244	469
Ciclo Básico de Ciencias Químicas	871	5	1	0	2	4	6	9	11	14	17	41	72	220	469
Lic. en Química	81	4	0	2	0	2	1	2	5	8	27	11	17	2	0
Farmacia	547	66	8	13	12	18	45	42	78	64	83	63	43	12	0
Bioquímica	566	33	10	4	10	21	43	37	64	75	97	94	68	10	0
MATEMÁTICA, ASTRONOMÍA Y FÍSICA	533	17	6	4	5	8	13	12	32	13	48	45	45	97	188
Lic. en Matemática	77	2	0	0	0	1	1	0	0	2	9	6	9	17	30
Prof. en Matemática	182	3	1	0	0	0	3	8	6	3	18	10	12	31	87
Lic. en Astronomía	76	3	3	1	2	1	5	2	10	3	5	7	8	12	14
Lic. en Física	65	2	0	1	1	1	2	1	3	2	6	7	5	10	24
Prof. en Física	12	0	0	0	0	0	0	0	1	0	2	2	0	2	5
Lic. en Ciencias de la Computación	121	7	2	2	2	5	2	1	12	3	8	13	11	25	28
CIENCIAS AGROPECUARIAS	837	89	5	19	33	37	56	40	63	78	83	64	77	67	126
Ing. Agronómica	802	89	5	19	33	37	56	40	63	78	83	64	77	67	91
Téc. Univeritario en Jardinería y Floricultura	35	0	0	0	0	0	0	0	0	0	0	0	0	0	35

CUADRO B.16.2 (CONTINUACIÓN)

ÁREA, FACULTAD Y CARRERA	TOTAL	2000 y antes	2001	2002	2003	2004	2005	2006	2007	2008	2009	2010	2011	2012	2013
ÁREA CIENCIAS SOCIALES	26.983	2.568	460	541	652	810	1.020	1.342	1.617	2.109	2.519	2.494	2.740	3.091	5.020
DERECHO Y CIENCIAS SOCIALES	13.774	1.480	252	291	344	440	554	637	770	1.091	1.057	1.205	1.369	1.640	2.644
Abogacía	8.099	1.028	147	179	196	286	416	422	491	777	690	775	790	894	1.008
Notariado	266	0	1	2	0	3	6	0	0	1	1	7	0	7	238
Lic. en Trabajo Social	2.033	162	34	31	60	52	55	87	94	125	113	135	180	300	605
Lic. en Comunicación Social	2.393	290	70	79	84	94	74	112	171	156	203	202	198	236	424
Prof. Universitario en Comunicación Social	143	0	0	0	0	0	0	0	0	0	0	0	101	42	0
Tec. en Relaciones Públicas	405	0	0	0	1	3	2	9	10	18	28	52	50	69	163
Tec. en Comunicación y Turismo	259	0	0	0	1	2	0	5	2	12	8	22	28	59	120
Tec. en Produc. y Realiz. en Med. Masivos	62	0	0	0	1	0	0	1	0	0	1	4	9	9	37
Tec. en Periodismo Deportivo	114	0	0	0	1	0	1	1	2	2	13	8	13	24	49
CIENCIAS ECONÓMICAS	8.291	887	167	186	203	246	278	373	470	565	920	772	856	791	1.577
Contador Público	4.328	720	110	140	157	194	203	286	364	430	600	528	531	28	37
Lic. en Economía	191	22	3	4	2	6	12	10	5	10	26	35	41	7	8
Ciclo Básico	2.351	3	0	0	0	0	0	0	0	0	31	55	124	714	1.424
Lic. en Administración	1.187	141	53	42	43	42	61	69	98	123	155	137	132	42	49
Prof. de Enseñanza Media y Sup. en Cs. Econ.	13	1	1	0	1	0	0	0	3	2	0	0	5	0	0
Tec. en Economía y Administración de Pymes	14	0	0	0	0	4	2	8	0	0	0	0	0	0	0
Tec. en Gestión Universitaria	207	0	0	0	0	0	0	0	0	0	108	17	23	0	59
ARQUITECTURA, URBANISMO Y DISEÑO	4.918	201	41	64	105	124	188	332	377	453	542	517	515	660	799
Arquitectura	4.136	184	32	54	91	104	161	283	318	389	469	413	412	560	666
Diseño Industrial	782	17	9	10	14	20	27	49	59	64	73	104	103	100	133
ÁREA CIENCIAS DE LA SALUD	22.357	1.697	283	341	403	547	714	1.010	1.287	1.635	2.033	2.122	2.539	2.834	4.912
CIENCIAS MÉDICAS	10.099	830	109	120	144	168	235	346	533	770	904	886	1.246	1.412	2.396
Medicina	3.086	463	11	32	29	44	73	106	214	355	312	335	330	340	442
Técnico en Laboratorio Clínico	311	3	1	1	2	4	4	4	6	11	24	24	65	75	87
Lic. en Kinesiología y Fisioterapia	1.307	105	35	15	17	22	21	15	58	112	187	130	181	199	210
Lic. en Fonoaudiología	882	90	20	38	33	20	26	47	43	44	60	68	107	128	158
Lic. en Producción de Bio-Imágenes	908	22	2	5	2	9	6	31	24	29	48	113	192	164	261
Lic. en Enfermería	2.223	86	27	14	32	37	56	64	57	91	110	94	181	307	1.067
Lic. en Nutrición	1.382	61	13	15	29	32	49	79	131	128	163	122	190	199	171
ODONTOLOGÍA	2.633	146	29	29	47	76	92	139	130	202	288	274	365	318	498
Odontología	2.633	146	29	29	47	76	92	139	130	202	288	274	365	318	498
PSICOLOGÍA	9.625	721	145	192	212	303	387	525	624	663	841	962	928	1.104	2.018
Lic. en Psicología	8.141	577	115	174	210	264	354	469	528	562	706	790	768	879	1.745
Prof. en Psicología	1.484	144	30	18	2	39	33	56	96	101	135	172	160	225	273

continúa

CUADRO B.16.2 (CONTINUACIÓN)

ÁREA, FACULTAD Y CARRERA	TOTAL	2000 y antes	2001	2002	2003	2004	2005	2006	2007	2008	2009	2010	2011	2012	2013
ÁREA CIENCIAS HUMANAS	12.121	860	187	257	325	394	520	560	681	855	885	1.111	1.184	1.601	2.701
FILOSOFÍA Y HUMANIDADES	4.477	288	73	88	111	120	192	243	272	395	312	428	438	617	900
Lic. en Filosofía	240	26	2	6	4	9	18	14	15	18	18	12	21	26	51
Prof. en Filosofía	87	2	1	0	0	3	4	2	6	14	5	7	9	11	23
Lic. en Letras Clásicas	59	6	1	1	1	1	3	3	5	5	6	3	3	10	11
Prof. en Letras Clásicas	20	1	1	0	0	0	0	2	0	0	2	2	4	6	2
Lic. en Letras Modernas	622	60	11	22	25	26	45	49	60	61	38	54	36	58	77
Corrector literario	377	0	0	0	0	4	18	22	32	54	15	43	57	61	71
Prof. en Letras Modernas	301	17	4	3	7	7	12	19	17	41	19	19	27	51	58
Lic. en Historia	505	47	7	14	15	21	25	40	51	56	37	31	35	55	71
Lic. en Antropología	354	0	0	0	0	0	0	0	0	0	0	96	71	78	109
Prof. en Historia	385	6	4	1	7	13	17	9	24	67	44	32	30	55	76
Lic. en Ciencias de la Educación	747	62	8	12	31	6	23	31	22	41	51	69	78	104	209
Prof. en Ciencias de la Educación	125	2	2	2	1	0	2	16	1	1	8	15	16	25	34
Lic. en Bibliotecología y Documentación	257	55	15	8	10	11	11	15	9	9	21	12	15	24	42
Lic. en Geografía	233	4	17	19	10	7	10	10	15	16	29	21	23	26	26
Archivología	165	0	0	0	0	12	4	11	15	12	19	12	13	27	40
ARTES	2.776	253	50	71	96	107	134	127	162	165	178	200	213	376	644
Prof. en Perfeccionamiento Instrumental	21	2	2	0	1	1	1	2	1	0	1	3	2	3	2
Lic. en Perfeccionamiento Instrumental	43	7	2	0	1	1	2	1	4	2	6	1	4	6	6
Prof. en Composición Musical	25	6	2	0	0	0	2	4	0	0	2	0	3	0	6
Lic. en Composición Musical	114	12	2	1	0	7	5	2	4	6	4	13	7	19	32
Lic. en Dirección Coral	34	0	0	0	0	0	0	0	0	0	0	0	0	0	34
Prof. en Educación Musical	89	9	1	0	1	4	3	1	5	3	11	4	7	18	22
Ciclo Básico de Plástica	419	12	1	3	4	5	5	7	2	13	15	27	53	111	161
Lic. en Pintura	253	61	10	11	24	19	21	21	23	24	21	17	1	0	0
Lic. en Escultura	91	19	4	11	8	3	6	8	8	9	6	9	0	0	0
Prof. Sup. de Educación en Artes Plásticas	111	31	7	9	6	7	8	11	11	8	10	3	0	0	0
Lic. en Grabado	184	33	5	18	15	10	19	10	26	10	24	14	0	0	0
Ciclo Básico Teatro	284	3	0	1	1	0	0	4	1	7	6	38	44	65	114
Teatro	231	15	3	4	15	29	24	24	44	37	34	2	0	0	0
Cine y T.V.	877	43	11	13	20	21	38	32	33	46	38	69	92	154	267

continúa

CUADRO B.16.2 (CONTINUACIÓN)

ÁREA, FACULTAD Y CARRERA	TOTAL	2000 y antes	2001	2002	2003	2004	2005	2006	2007	2008	2009	2010	2011	2012	2013
LENGUAS	4.868	319	64	98	118	167	194	190	247	295	395	483	533	608	1.157
Lic. en Lengua y Literatura Castellana	23	6	2	5	1	2	3	3	1	0	0	0	0	0	0
Prof. de Castellano	13	5	2	2	3	1	0	0	0	0	0	0	0	0	0
Prof. en Español Lengua Materna y Extranjera	198	0	0	0	0	18	11	11	6	11	18	32	21	19	51
Lic. en Español Lengua Materna y Extranjera	135	0	0	1	0	6	9	4	7	12	13	23	11	16	33
Lic. en Lengua y Literatura Inglesas	472	38	3	6	10	17	13	20	17	19	43	60	68	70	88
Traductorado de Inglés	2.212	126	33	52	53	66	82	74	126	147	197	228	246	282	500
Prof. de Inglés	1.143	114	16	27	42	38	49	49	62	59	72	89	120	134	272
Lic. en Lengua y Literatura Francesas	21	1	0	1	1	3	0	1	4	1	2	0	0	1	6
Traductorado de Francés	68	5	0	0	0	0	2	1	4	3	5	7	9	10	22
Prof. de Francés	39	2	1	0	1	3	1	5	3	2	3	2	5	3	8
Lic. en Lengua y Literatura Italianas	56	2	1	0	1	2	5	6	1	6	5	2	6	6	13
Traductorado de Italiano	139	4	1	0	3	3	8	2	4	9	10	8	14	18	55
Prof. de Italiano	103	5	2	2	2	3	8	3	4	12	6	5	8	13	30
Lic. en Lengua y Literatura Alemanas	22	0	0	0	0	2	1	1	1	2	2	1	0	5	7
Traductorado de Alemán	62	6	0	1	0	1	1	2	2	4	6	6	7	7	19
Prof. de Alemán	35	3	0	0	0	1	0	2	1	2	2	3	7	6	8
Prof. de Portugués	127	2	3	1	1	1	1	6	4	6	11	17	11	18	45

CUADRO B.17: REINSCRIPTOS POR CANTIDAD DE MATERIAS APROBADAS EL AÑO ANTERIOR SEGÚN ÁREA DE ESTUDIO Y FACULTAD - Año 2013

ÁREA Y FACULTAD	TOTAL	CANTIDAD DE MATERIAS APROBADAS EL AÑO ANTERIOR (% de alumnos)						
		0	1	2	3	4	5	6 y más
TOTAL UNIVERSIDAD	86.055	24,4	11,2	11,5	9,1	9,1	6,2	26,9
ÁREA CS. NATURALES, BÁSICAS Y APLICADAS	11.897	17,2	10,2	10,4	8,8	9,6	7,6	36,3
CS. EXACTAS, FÍSICAS Y NATURALES	6.149	13,2	10,5	10,9	10,3	10,1	9,0	36,0
<i>Agrimensura</i>	147	23,1	16,3	16,3	6,8	8,8	8,8	19,7
<i>Biología</i>	1.089	0,9	1,8	8,7	12,8	12,8	9,6	53,4
<i>Geología</i>	463	11,7	9,9	14,3	15,1	13,8	9,7	25,5
<i>Ingeniería Civil</i>	1.145	15,6	10,3	8,6	9,1	9,2	9,9	37,3
<i>Ingeniería Electrónica</i>	398	21,6	16,6	13,3	8,5	7,5	7,0	25,4
<i>Ing. Mecánica Aeronáutica</i>	299	16,4	17,1	11,7	10,7	8,4	9,7	26,1
<i>Ing. Mecánica Electricista</i>	673	17,4	14,9	12,8	10,1	11,4	9,8	23,6
<i>Química</i>	486	12,6	12,6	8,8	7,4	11,5	8,0	39,1
<i>Ingeniería Industrial</i>	497	17,3	9,1	9,1	8,7	8,0	7,4	40,4
<i>Ingeniería en Computación</i>	521	16,5	13,8	13,8	11,3	8,6	7,3	28,6
<i>Ingeniería Biomédica</i>	431	11,1	10,2	11,8	9,3	6,7	8,8	42,0
CIENCIAS QUÍMICAS	2.104	17,7	3,9	6,9	2,4	7,9	2,3	58,9
MATEMÁTICA, ASTRONOMÍA Y FÍSICA	1.101	33,6	17,8	14,0	9,4	7,4	6,6	11,2
CIENCIAS AGROPECUARIAS	2.543	19,5	11,3	10,5	10,0	10,6	8,9	29,3
ÁREA CIENCIAS SOCIALES	37.379	24,7	10,7	10,7	8,8	9,2	7,6	28,3
DERECHO Y CIENCIAS SOCIALES	17.371	28,6	12,9	10,8	9,3	8,3	7,4	22,8
<i>Abogacía</i>	11.680	27,8	13,8	11,3	9,2	8,2	7,5	22,2
<i>Trabajo Social</i>	1.608	27,7	13,2	13,2	14,5	8,8	6,6	16,0
<i>Ciencias de la Información</i>	4.083	31,1	10,0	8,4	7,6	8,3	7,2	27,4
CIENCIAS ECONÓMICAS	11.707	25,7	8,3	10,9	6,9	9,4	4,8	34,1
ARQUITECTURA, URBANISMO Y DISEÑO	8.301	15,4	9,5	10,3	10,3	10,9	11,9	31,7

continúa

CUADRO B.17 (CONTINUACIÓN)

ÁREA Y FACULTAD	TOTAL	CANTIDAD DE MATERIAS APROBADAS EL AÑO ANTERIOR (% de alumnos)						
		0	1	2	3	4	5	6 y más
ÁREA CIENCIAS DE LA SALUD	23.193	21,2	10,9	12,8	10,1	9,6	9,3	26,0
CIENCIAS MÉDICAS	10.779	11,8	8,1	13,7	10,5	10,2	11,2	34,4
<i>Medicina</i>	4.367	6,3	5,5	13,1	9,7	10,1	10,4	44,9
<i>Tecnología Médica</i>	1.182	13,6	11,1	13,7	12,3	13,1	11,8	24,5
<i>Kinesiología y Fisioterapia</i>	1.724	11,4	9,3	14,4	11,4	10,2	16,1	27,3
<i>Fonoaudiología</i>	763	34,6	8,5	7,7	5,5	5,9	7,5	30,3
<i>Enfermería</i>	1.432	17,4	10,2	16,0	11,1	11,0	9,6	24,7
<i>Nutrición</i>	1.311	9,8	9,9	15,5	13,0	10,0	11,0	30,8
ODONTOLOGÍA	2.919	11,1	9,9	11,6	10,1	9,8	8,6	39,0
PSICOLOGÍA	9.495	35,0	14,4	12,1	9,7	8,7	7,4	12,6
ÁREA CIENCIAS HUMANAS	13.586	35,4	14,1	12,3	8,7	7,6	5,7	16,1
FILOSOFÍA Y HUMANIDADES	5.532	37,8	16,8	11,7	9,1	7,3	5,9	11,4
<i>Filosofía</i>	591	46,7	15,7	10,0	8,8	6,8	4,7	7,3
<i>Letras</i>	1.590	35,3	17,8	12,3	9,1	7,1	6,3	12,1
<i>Historia</i>	1.864	35,0	18,1	12,6	9,9	7,8	6,5	10,0
<i>Ciencias de la Educación</i>	753	42,5	15,1	10,5	8,5	6,6	4,4	12,4
<i>Bibliotecología</i>	252	44,8	16,3	11,1	5,2	7,5	4,8	10,3
<i>Archivero</i>	259	40,5	9,3	9,3	5,0	6,2	7,3	22,4
<i>Geografía</i>	223	26,9	17,0	11,7	14,3	9,4	6,7	13,9
ARTES	3.688	33,5	10,1	12,7	6,6	8,4	5,0	23,8
<i>Música</i>	712	36,1	16,9	9,4	9,8	5,6	7,0	15,2
<i>Plástica</i>	1.122	38,5	3,3	14,3	3,4	10,6	2,8	27,2
<i>Teatro</i>	557	26,9	2,3	10,1	1,6	6,8	2,5	49,7
<i>Cine</i>	1.297	30,5	15,5	14,4	9,7	8,6	6,8	14,6
LENGUAS	4.366	34,2	14,2	12,8	10,0	7,2	5,9	15,6
<i>Castellano</i>	325	35,4	10,8	10,8	9,2	5,5	5,8	22,5
<i>Inglés</i>	3.484	34,2	14,7	13,7	10,3	7,1	5,7	14,3
<i>Francés</i>	120	41,7	18,3	10,8	5,8	10,8	5,0	7,5
<i>Italiano</i>	225	32,4	12,9	8,0	8,9	8,4	6,2	23,1
<i>Alemán</i>	114	31,6	13,2	6,1	7,9	8,8	10,5	21,9
<i>Portugués</i>	98	28,6	5,1	12,2	10,2	9,2	8,2	26,5

CUADRO B.18: REINSCRIPTOS POR CANTIDAD DE EXÁMENES RENDIDOS EL AÑO ANTERIOR SEGÚN ÁREA DE ESTUDIO Y FACULTAD - Año 2013

ÁREA Y FACULTAD	TOTAL	CANTIDAD DE EXÁMENES RENDIDOS EL AÑO ANTERIOR (% de alumnos)						
		0	1	2	3	4	5	6 y más
TOTAL UNIVERSIDAD	86.055	20,6	8,8	8,9	8,3	8,5	8,1	36,8
ÁREA CS. NATURALES, BÁSICAS Y APLICADAS	11.897	12,8	7,3	7,6	7,5	8,7	8,6	47,4
CS. EXACTAS, FÍSICAS Y NATURALES	6.149	9,4	7,4	8,2	8,7	9,4	10,5	46,4
<i>Agrimensura</i>	147	16,3	10,9	15,6	5,4	11,6	8,2	32,0
<i>Biología</i>	1.089	0,4	1,3	7,2	8,7	12,1	12,2	58,1
<i>Geología</i>	463	7,6	7,1	8,0	10,2	13,2	13,0	41,0
<i>Ingeniería Civil</i>	1.145	10,9	6,6	7,2	7,7	7,2	11,5	49,0
<i>Ingeniería Electrónica</i>	398	18,3	15,1	9,0	9,5	7,8	8,0	32,2
<i>Ing. Mecánica Aeronáutica</i>	299	12,0	12,7	8,0	9,0	7,7	12,0	38,5
<i>Ing. Mecánica Electricista</i>	673	11,9	10,3	9,8	10,4	11,1	10,3	36,3
<i>Química</i>	486	8,0	8,6	7,6	7,8	9,1	8,2	50,6
<i>Ingeniería Industrial</i>	497	14,3	6,8	7,4	6,8	6,8	7,8	49,9
<i>Ingeniería en Computación</i>	521	11,5	7,9	10,4	10,6	9,8	11,3	38,6
<i>Ingeniería Biomédica</i>	431	6,5	7,7	6,5	8,1	7,2	8,1	55,9
CIENCIAS QUÍMICAS	2.104	13,0	2,9	5,4	2,0	6,9	2,2	67,6
MATEMÁTICA, ASTRONOMÍA Y FÍSICA	1.101	28,0	14,4	9,8	11,7	10,4	8,6	17,2
CIENCIAS AGROPECUARIAS	2.543	14,6	7,5	7,2	7,3	7,7	9,3	46,3
ÁREA CIENCIAS SOCIALES	37.379	20,4	8,0	7,9	7,6	8,0	7,5	40,7
DERECHO Y CIENCIAS SOCIALES	17.371	24,5	10,0	9,0	9,2	8,6	7,8	30,9
<i>Abogacía</i>	11.680	23,1	10,6	9,2	8,9	9,0	7,9	31,3
<i>Trabajo Social</i>	1.608	23,8	9,8	12,3	15,0	8,3	8,8	22,0
<i>Ciencias de la Información</i>	4.083	28,9	8,4	7,1	7,7	7,5	7,2	33,1
CIENCIAS ECONÓMICAS	11.707	19,5	5,8	6,6	5,0	7,0	5,1	51,1
ARQUITECTURA, URBANISMO Y DISEÑO	8.301	12,9	6,8	7,5	7,8	8,0	10,2	46,8

continúa

CUADRO B.18 (CONTINUACIÓN)

ÁREA Y FACULTAD	TOTAL	CANTIDAD DE EXÁMENES RENDIDOS EL AÑO ANTERIOR (% de alumnos)						
		0	1	2	3	4	5	6 y más
ÁREA CIENCIAS DE LA SALUD	23.193	17,7	8,5	9,9	9,6	9,6	9,8	35,0
CIENCIAS MÉDICAS	10.779	9,7	5,6	9,2	9,2	10,0	11,0	45,4
<i>Medicina</i>	4.367	4,8	3,5	9,2	8,2	10,1	10,6	53,7
<i>Tecnología Médica</i>	1.182	10,9	8,8	10,6	12,1	12,5	12,4	32,7
<i>Kinesiología y Fisioterapia</i>	1.724	7,5	5,9	8,2	10,3	10,6	15,4	42,2
<i>Fonoaudiología</i>	763	31,8	6,6	5,0	6,0	5,4	6,3	38,9
<i>Enfermería</i>	1.432	16,3	7,2	12,6	10,5	10,5	8,7	34,1
<i>Nutrición</i>	1.311	7,3	6,8	7,8	8,8	8,9	10,5	49,8
ODONTOLOGÍA	2.919	7,8	5,3	7,6	8,8	9,6	8,8	52,1
PSICOLOGÍA	9.495	29,9	12,7	11,4	10,3	9,2	8,7	17,8
ÁREA CIENCIAS HUMANAS	13.586	33,3	12,9	11,4	8,6	7,8	6,3	19,8
FILOSOFÍA Y HUMANIDADES	5.532	36,9	16,4	11,8	9,3	7,4	6,2	12,1
<i>Filosofía</i>	591	45,9	15,9	10,5	8,0	7,1	4,9	7,8
<i>Letras</i>	1.590	34,7	17,4	12,2	9,1	7,4	6,7	12,5
<i>Historia</i>	1.864	34,3	17,4	13,0	10,6	7,5	6,8	10,4
<i>Ciencias de la Educación</i>	753	41,3	15,1	9,8	8,9	6,5	4,6	13,7
<i>Bibliotecología</i>	252	43,3	16,3	11,9	5,6	7,9	4,0	11,1
<i>Archivero</i>	259	39,8	10,0	8,1	5,0	5,8	7,3	23,9
<i>Geografía</i>	223	25,1	14,3	13,9	13,5	10,8	6,3	16,1
ARTES	3.688	31,8	9,2	11,6	6,6	8,4	5,5	26,9
<i>Música</i>	712	34,8	15,7	9,0	8,0	7,9	7,3	17,3
<i>Plástica</i>	1.122	36,7	3,6	13,2	3,5	9,7	2,4	30,9
<i>Teatro</i>	557	26,6	2,5	9,7	1,6	7,0	2,2	50,4
<i>Cine</i>	1.297	28,0	13,5	12,3	10,7	8,2	8,6	18,7
LENGUAS	4.366	30,0	11,5	10,7	9,3	7,9	7,3	23,5
<i>Castellano</i>	325	34,5	8,9	11,1	9,5	5,5	5,5	24,9
<i>Inglés</i>	3.484	29,6	11,5	10,8	9,4	7,7	7,6	23,3
<i>Francés</i>	120	38,3	15,0	13,3	7,5	11,7	5,0	9,2
<i>Italiano</i>	225	28,4	12,9	8,9	8,9	10,2	4,4	26,2
<i>Alemán</i>	114	29,8	14,9	5,3	6,1	8,8	8,8	26,3
<i>Portugués</i>	98	22,4	7,1	12,2	11,2	8,2	8,2	30,6

CUADRO B.19: REINSCRIPTOS POR CANTIDAD DE MATERIAS APROBADAS EN LA CARRERA SEGÚN ÁREA DE ESTUDIO Y FACULTAD - Año 2013

ÁREA Y FACULTAD	TOTAL	CANTIDAD DE MATERIAS APROBADAS (% de alumnos)						
		0	1-5	6-10	11-15	16-20	21-25	26 y más
TOTAL UNIVERSIDAD	86.055	2,0	16,7	17,1	12,2	11,2	10,5	30,3
ÁREA CS. NATURALES, BÁSICAS Y APLICADAS	11.897	1,9	11,9	17,5	12,1	10,1	8,7	37,8
CS. EXACTAS, FÍSICAS Y NATURALES	6.149	0,7	10,3	18,3	14,6	11,1	9,4	35,6
<i>Agrimensura</i>	147	1,4	5,4	27,9	17,7	7,5	5,4	34,7
<i>Biología</i>	1.089	0,7	5,7	19,4	13,0	13,8	11,6	35,8
<i>Geología</i>	463	0,9	14,3	16,4	14,9	11,0	9,9	32,6
<i>Ingeniería Civil</i>	1.145	0,5	8,9	17,6	11,2	10,0	10,5	41,3
<i>Ingeniería Electrónica</i>	398	0,3	9,3	8,8	14,6	9,0	7,5	50,5
<i>Ing. Mecánica Aeronáutica</i>	299	0,7	12,4	17,1	16,4	8,4	5,4	39,8
<i>Ing. Mecánica Electricista</i>	673	0,9	13,2	22,6	18,0	13,4	8,9	23,0
<i>Química</i>	486	0,2	9,5	17,3	14,6	12,6	9,9	36,0
<i>Ingeniería Industrial</i>	497	0,0	10,3	15,1	12,3	8,9	9,3	44,3
<i>Ingeniería en Computación</i>	521	1,2	16,3	22,8	15,9	11,5	7,5	24,8
<i>Ingeniería Biomédica</i>	431	1,2	12,3	18,1	20,6	9,5	9,0	29,2
CIENCIAS QUÍMICAS	2.104	3,8	9,8	11,8	1,8	3,8	4,4	64,7
MATEMÁTICA, ASTRONOMÍA Y FÍSICA	1.101	5,0	34,2	23,1	14,6	10,3	6,4	6,4
CIENCIAS AGROPECUARIAS	2.543	1,8	7,6	17,8	13,8	12,9	11,6	34,6
ÁREA CIENCIAS SOCIALES	37.379	2,1	16,3	14,7	10,2	10,3	10,3	36,1
DERECHO Y CIENCIAS SOCIALES	17.371	3,1	25,0	16,7	12,4	8,2	7,7	26,9
<i>Abogacía</i>	11.680	1,7	27,8	17,0	12,2	8,0	7,5	25,9
<i>Trabajo Social</i>	1.608	7,6	29,8	13,4	11,9	10,5	9,7	17,2
<i>Ciencias de la Información</i>	4.083	5,5	15,2	17,2	13,3	7,9	7,2	33,7
CIENCIAS ECONÓMICAS	11.707	2,1	9,7	10,2	5,9	12,1	12,4	47,6
ARQUITECTURA, URBANISMO Y DISEÑO	8.301	0,0	7,4	16,9	11,5	12,0	12,9	39,2

continúa

CUADRO B.19 (CONTINUACIÓN)

ÁREA Y FACULTAD	TOTAL	CANTIDAD DE MATERIAS APROBADAS (% de alumnos)						
		0	1-5	6-10	11-15	16-20	21-25	26 y más
ÁREA CIENCIAS DE LA SALUD	23.193	1,9	16,8	20,6	14,6	12,9	11,6	21,6
CIENCIAS MÉDICAS	10.779	0,6	14,9	18,2	16,6	14,5	9,9	25,2
<i>Medicina</i>	4.367	0,1	5,9	13,8	17,0	13,3	7,6	42,3
<i>Tecnología Médica</i>	1.182	0,3	34,0	32,9	19,3	12,8	0,7	0,0
<i>Kinesiología y Fisioterapia</i>	1.724	1,4	26,3	12,2	14,7	17,6	20,1	7,7
<i>Fonoaudiología</i>	763	1,8	14,5	13,2	12,6	6,2	14,0	37,6
<i>Enfermería</i>	1.432	0,6	16,8	27,8	22,6	18,1	9,6	4,5
<i>Nutrición</i>	1.311	1,1	10,8	20,4	11,4	16,9	9,8	29,4
ODONTOLOGÍA	2.919	0,5	14,6	25,7	12,8	14,8	10,8	20,7
PSICOLOGÍA	9.495	3,8	19,7	21,6	12,7	10,5	13,8	17,8
ÁREA CIENCIAS HUMANAS	13.586	2,0	21,6	17,4	13,8	11,8	10,8	22,5
FILOSOFÍA Y HUMANIDADES	5.532	2,4	27,9	18,3	14,0	11,8	11,0	14,5
<i>Filosofía</i>	591	2,5	32,1	14,0	17,1	11,5	9,8	12,9
<i>Letras</i>	1.590	1,8	19,7	18,2	12,5	14,7	14,8	18,2
<i>Historia</i>	1.864	2,0	35,5	20,8	15,5	11,2	8,8	6,2
<i>Ciencias de la Educación</i>	753	6,6	32,0	15,4	12,1	7,6	5,2	21,1
<i>Bibliotecología</i>	252	0,4	13,9	20,2	12,7	9,1	12,3	31,3
<i>Archivero</i>	259	0,0	15,1	13,9	13,1	15,8	20,5	21,6
<i>Geografía</i>	223	1,3	28,7	23,3	13,9	9,9	11,2	11,7
ARTES	3.688	0,8	19,2	14,0	8,0	7,1	8,3	42,7
<i>Música</i>	712	1,5	18,7	17,7	10,8	10,1	8,8	32,3
<i>Plástica</i>	1.122	0,4	14,8	10,8	4,9	1,2	1,7	66,2
<i>Teatro</i>	557	0,2	6,3	17,1	5,2	11,0	1,4	58,9
<i>Cine</i>	1.297	1,1	28,8	13,5	10,3	8,8	16,6	21,0
LENGUAS	4.366	2,5	15,8	19,1	18,4	15,9	12,7	15,6
<i>Castellano</i>	325	2,8	12,9	14,5	10,8	13,5	12,9	32,6
<i>Inglés</i>	3.484	2,4	15,9	19,7	19,5	16,5	12,5	13,5
<i>Francés</i>	120	3,3	18,3	20,8	18,3	13,3	11,7	14,2
<i>Italiano</i>	225	2,7	15,6	16,9	12,4	12,9	16,0	23,6
<i>Alemán</i>	114	0,0	16,7	17,5	16,7	18,4	14,0	16,7
<i>Portugués</i>	98	5,1	18,4	18,4	21,4	9,2	12,2	15,3

CUADRO B.20: REINSCRIPTOS POR CANTIDAD DE EXÁMENES RENDIDOS EN LA CARRERA SEGÚN ÁREA DE ESTUDIO Y FACULTAD - Año 2013

ÁREA Y FACULTAD	TOTAL	CANTIDAD DE EXÁMENES RENDIDOS (% de alumnos)						
		0	1-5	6-10	11-15	16-20	21-25	26 y más
TOTAL UNIVERSIDAD	86.055	1,2	11,2	15,2	12,2	10,5	9,9	39,7
ÁREA CS. NATURALES, BÁSICAS Y APLICADAS	11.897	0,6	6,6	12,4	12,9	10,6	9,4	47,5
CS. EXACTAS, FÍSICAS Y NATURALES	6.149	0,0	4,1	12,1	15,7	11,8	11,0	45,1
<i>Agrimensura</i>	147	0,0	0,7	9,5	25,2	14,3	9,5	40,8
<i>Biología</i>	1.089	0,0	2,8	13,5	14,8	13,6	11,3	44,0
<i>Geología</i>	463	0,0	4,5	15,6	9,3	13,2	11,7	45,8
<i>Ingeniería Civil</i>	1.145	0,1	3,2	9,4	14,8	9,8	10,5	52,2
<i>Ingeniería Electrónica</i>	398	0,0	4,0	6,3	13,8	9,8	9,5	56,5
<i>Ing. Mecánica Aeronáutica</i>	299	0,0	4,7	13,0	12,0	14,0	8,0	48,2
<i>Ing. Mecánica Electricista</i>	673	0,1	6,5	14,1	16,9	14,4	15,5	32,4
<i>Química</i>	486	0,0	2,9	10,7	17,1	9,9	11,5	47,9
<i>Ingeniería Industrial</i>	497	0,0	3,0	12,1	14,7	9,5	8,2	52,5
<i>Ingeniería en Computación</i>	521	0,0	6,7	15,9	19,8	13,1	10,0	34,5
<i>Ingeniería Biomédica</i>	431	0,0	6,0	11,6	21,8	10,2	12,3	38,1
CIENCIAS QUÍMICAS	2.104	1,2	6,6	10,5	6,2	4,7	3,9	67,0
MATEMÁTICA, ASTRONOMÍA Y FÍSICA	1.101	2,5	25,4	23,1	14,9	11,5	9,9	12,6
CIENCIAS AGROPECUARIAS	2.543	0,7	4,3	10,2	10,8	12,2	9,6	52,3
ÁREA CIENCIAS SOCIALES	37.379	1,3	10,7	13,3	10,1	8,6	8,1	47,9
DERECHO Y CIENCIAS SOCIALES	17.371	2,2	17,8	16,4	12,6	8,6	8,1	34,3
<i>Abogacía</i>	11.680	0,7	19,1	17,8	12,6	8,3	8,3	33,2
<i>Trabajo Social</i>	1.608	5,9	25,1	12,8	10,6	9,5	9,0	27,1
<i>Ciencias de la Información</i>	4.083	5,0	11,5	13,8	13,4	8,8	7,2	40,3
CIENCIAS ECONÓMICAS	11.707	0,9	4,6	8,8	7,0	6,5	6,4	65,7
ARQUITECTURA, URBANISMO Y DISEÑO	8.301	0,0	4,4	13,1	9,0	11,8	10,7	51,0

continúa

CUADRO B.20 (CONTINUACIÓN)

ÁREA Y FACULTAD	TOTAL	CANTIDAD DE EXÁMENES RENDIDOS (% de alumnos)						
		0	1-5	6-10	11-15	16-20	21-25	26 y más
ÁREA CIENCIAS DE LA SALUD	23.193	1,1	10,0	18,9	14,6	12,8	12,3	30,2
CIENCIAS MÉDICAS	10.779	0,3	9,2	17,8	14,7	13,0	10,3	34,6
<i>Medicina</i>	4.367	0,1	3,7	12,9	13,4	13,6	8,0	48,4
<i>Tecnología Médica</i>	1.182	0,3	25,5	32,0	19,0	15,8	5,1	2,4
<i>Kinesiología y Fisioterapia</i>	1.724	0,3	13,9	14,1	16,1	13,1	16,9	25,6
<i>Fonoaudiología</i>	763	0,9	8,8	14,8	12,3	4,8	11,3	47,1
<i>Enfermería</i>	1.432	0,5	10,5	26,7	20,4	16,2	14,1	11,5
<i>Nutrición</i>	1.311	0,6	5,1	18,3	8,8	9,8	9,6	47,7
ODONTOLOGÍA	2.919	0,4	5,1	18,1	13,9	15,7	10,9	36,0
PSICOLOGÍA	9.495	2,2	12,5	20,3	14,8	11,8	15,0	23,3
ÁREA CIENCIAS HUMANAS	13.586	1,7	18,5	16,9	13,1	11,6	11,3	26,9
FILOSOFÍA Y HUMANIDADES	5.532	2,3	26,4	18,3	14,0	12,0	11,4	15,5
<i>Filosofía</i>	591	2,4	31,3	14,4	16,2	12,2	10,0	13,5
<i>Letras</i>	1.590	1,8	18,8	17,7	12,5	15,3	14,8	19,1
<i>Historia</i>	1.864	1,9	33,8	20,6	16,0	11,3	9,4	7,0
<i>Ciencias de la Educación</i>	753	6,5	30,3	15,9	11,8	6,9	6,2	22,3
<i>Bibliotecología</i>	252	0,4	11,5	19,8	11,5	10,3	10,7	35,7
<i>Archivero</i>	259	0,0	13,1	15,4	10,8	15,8	22,8	22,0
<i>Geografía</i>	223	1,3	25,1	24,2	15,2	9,4	11,7	13,0
ARTES	3.688	0,8	15,4	15,7	8,2	7,3	8,0	44,7
<i>Música</i>	712	1,3	15,9	17,8	10,7	10,3	8,8	35,3
<i>Plástica</i>	1.122	0,4	11,6	12,7	5,5	1,9	1,5	66,5
<i>Teatro</i>	557	0,2	5,4	18,0	4,8	10,8	2,0	58,9
<i>Cine</i>	1.297	1,1	22,7	16,1	10,6	8,8	15,8	24,9
LENGUAS	4.366	1,7	11,2	16,1	16,1	14,7	13,9	26,4
<i>Castellano</i>	325	2,5	10,5	12,3	10,5	13,5	12,6	38,2
<i>Inglés</i>	3.484	1,5	10,7	16,5	16,6	14,8	13,7	26,1
<i>Francés</i>	120	3,3	15,8	15,8	17,5	17,5	15,0	15,0
<i>Italiano</i>	225	1,8	13,3	16,0	12,0	11,6	18,2	27,1
<i>Alemán</i>	114	0,0	11,4	21,9	14,0	20,2	14,0	18,4
<i>Portugués</i>	98	4,1	18,4	8,2	26,5	12,2	12,2	18,4

CUADRO B.21: ESTUDIANTES POR ACCESO A PC E INTERNET SEGÚN ÁREA DE ESTUDIO Y FACULTAD* - Año 2013

ÁREA Y FACULTAD	No tiene acceso a PC	TIENE ACCESO A PC				No tiene acceso a Internet	TIENE ACCESO A INTERNET				
		Hogar	Trabajo	UNC	Otro		Hogar	Trabajo	UNC	Cyber	Otro
TOTAL UNIVERSIDAD	963	98.303	18.282	28.796	36.869	1.664	92.412	16.794	26.369	38.996	36.271
ÁREA CS. NATURALES, BÁSICAS Y APLICADAS	72	14.083	1.696	5.162	5.194	147	13.177	1.611	5.020	5.533	5.273
CS. EXACTAS, FÍSICAS Y NATURALES	40	7.477	831	2.147	2.683	73	6.996	821	2.114	2.906	2.821
<i>Agrimensura</i>	4	186	39	54	68	5	171	38	48	73	63
<i>Biología</i>	9	1.290	97	300	446	14	1.220	100	296	488	463
<i>Geología</i>	2	516	40	114	159	5	474	42	103	193	171
<i>Ingeniería Civil</i>	11	1.371	149	351	478	15	1.271	154	361	506	527
<i>Ingeniería Electrónica</i>	2	486	82	171	160	5	452	81	165	179	176
<i>Ing. Mecánica Aeronáutica</i>	1	354	55	96	138	4	320	45	101	137	141
<i>Ing. Mecánica Electricista</i>	6	860	101	267	325	6	792	101	251	413	337
<i>Química</i>	2	589	45	157	206	3	552	42	156	217	209
<i>Ingeniería Industrial</i>	1	603	92	169	208	4	572	88	159	225	204
<i>Ingeniería en Computación</i>	0	675	87	263	269	2	647	80	272	253	286
<i>Ingeniería Biomédica</i>	2	547	44	205	226	10	525	50	202	222	244
CIENCIAS QUÍMICAS	4	2.495	277	1.177	959	17	2.345	228	1.089	1.062	944
MATEMÁTICA, ASTRONOMÍA Y FÍSICA	26	1.475	255	656	579	31	1.377	242	673	527	570
CIENCIAS AGROPECUARIAS	2	2.636	333	1.182	973	26	2.459	320	1.144	1.038	938
ÁREA CIENCIAS SOCIALES	414	41.721	9.816	11.033	14.854	745	39.340	9.171	9.863	15.069	14.803
DERECHO Y CIENCIAS SOCIALES	346	18.957	4.643	4.625	7.548	588	17.747	4.249	3.884	7.762	7.061
<i>Abogacía</i>	196	11.991	2.539	2.535	4.580	404	11.203	2.343	2.061	4.758	4.154
<i>Trabajo Social</i>	137	1.867	420	665	843	154	1.702	378	582	955	777
<i>Ciencias de la Información</i>	13	5.099	1.684	1.425	2.125	30	4.842	1.528	1.241	2.049	2.130
CIENCIAS ECONÓMICAS	43	13.316	3.839	4.135	3.992	96	12.653	3.642	3.638	4.035	4.069
ARQUITECTURA, URBANISMO Y DISEÑO	25	9.448	1.334	2.273	3.314	61	8.940	1.280	2.341	3.272	3.673

* Preguntas con opción de respuestas múltiples.

continúa

CUADRO B.21 (CONTINUACIÓN)

ÁREA Y FACULTAD	No tiene acceso a PC	TIENE ACCESO A PC				No tiene acceso a Internet	TIENE ACCESO A INTERNET				
		Hogar	Trabajo	UNC	Otro		Hogar	Trabajo	UNC	Cyber	Otro
ÁREA CIENCIAS DE LA SALUD	367	26.254	3.491	7.321	10.751	523	24.686	3.053	6.437	12.109	10.243
CIENCIAS MÉDICAS	307	11.983	1.305	3.147	5.234	410	11.165	1.121	2.625	6.066	4.831
<i>Medicina</i>	12	4.529	413	898	1.814	48	4.267	355	727	1.905	1.669
<i>Tecnología Médica</i>	200	1.310	169	397	660	212	1.236	142	312	724	603
<i>Kinesiología y Fisioterapia</i>	2	1.858	166	439	875	15	1.756	131	376	1.017	823
<i>Fonoaudiología</i>	32	824	102	175	297	32	786	95	142	355	295
<i>Enfermería</i>	58	2.036	348	966	1.097	95	1.785	305	829	1.473	921
<i>Nutrición</i>	3	1.426	107	272	491	8	1.335	93	239	592	520
ODONTOLOGÍA	3	3.249	267	1.168	1.398	27	3.085	230	1.044	1.584	1.377
PSICOLOGÍA	57	11022	1919	3006	4119	86	10436	1702	2768	4459	4035
ÁREA CIENCIAS HUMANAS	110	16.245	3.279	5.280	6.070	249	15.209	2.959	5.049	6.285	5.952
FILOSOFÍA Y HUMANIDADES	50	6.279	1.530	1.991	2.306	172	5.800	1.405	1.904	2.460	2.111
<i>Filosofía</i>	5	679	137	256	286	16	630	140	239	252	257
<i>Letras</i>	16	1.794	325	484	558	36	1.665	331	502	575	553
<i>Historia</i>	16	2.112	494	703	856	91	1.955	435	643	898	745
<i>Ciencias de la Educación</i>	11	922	269	267	348	22	854	223	251	418	310
<i>Bibliotecología</i>	1	254	155	105	76	4	228	145	107	97	68
<i>Archivero</i>	0	244	98	87	88	1	214	78	71	119	79
<i>Geografía</i>	1	274	52	89	94	2	254	53	91	101	99
ARTES	33	4.487	664	1.155	1.774	43	4.139	600	1.093	1.903	1.808
<i>Música</i>	6	935	104	180	319	8	857	85	179	365	331
<i>Plástica</i>	9	1.167	161	262	436	16	1.069	152	246	471	410
<i>Teatro</i>	5	640	86	227	284	4	592	80	218	324	281
<i>Cine</i>	13	1.745	313	486	735	15	1.621	283	450	743	786
LENGUAS	27	5.479	1.085	2.134	1.990	34	5.270	954	2.052	1.922	2.033
<i>Castellano</i>	3	384	78	155	129	3	358	69	159	154	123
<i>Inglés</i>	22	4.328	781	1.629	1.537	24	4.175	688	1.546	1.484	1.593
<i>Francés</i>	0	156	34	79	59	4	151	27	71	49	45
<i>Italiano</i>	2	309	93	125	133	3	289	80	137	123	140
<i>Alemán</i>	0	153	47	75	62	0	152	44	72	50	55
<i>Portugués</i>	0	149	52	71	70	0	145	46	67	62	77

CUADRO B.22: ESTUDIANTES POR BECAS SEGÚN ÁREA DE ESTUDIO Y FACULTAD - Año 2013

ÁREA Y FACULTAD	TOTAL	UNC	Otras Nacional	Provincial	Municipal	Ayuda Económica - UNC				Otras*
						Transporte	Comedor	Fotocopias	Efectivo	
TOTAL UNIVERSIDAD	7.386	946	666	659	120	374	223	215	1.667	2.516
ÁREA CS. NATURALES, BÁSICAS Y APLICADAS	2.199	202	257	224	21	92	32	15	585	771
CS. EXACTAS, FÍSICAS Y NATURALES	1.244	65	173	148	8	63	14	8	326	439
<i>Agrimensura</i>	29	3	7	0	0	2	1	0	7	9
<i>Biología</i>	111	9	24	7	1	7	1	2	17	43
<i>Geología</i>	67	3	15	0	0	0	1	0	20	28
<i>Ingeniería Civil</i>	153	8	29	8	2	8	3	0	41	54
<i>Ingeniería Electrónica</i>	195	11	19	30	0	9	0	1	54	71
<i>Ing. Mecánica Aeronáutica</i>	70	6	13	4	0	2	1	0	19	25
<i>Ing. Mecánica Electricista</i>	76	5	11	8	0	3	0	0	20	29
<i>Química</i>	152	4	12	29	2	10	1	1	42	51
<i>Ingeniería Industrial</i>	95	6	7	19	1	6	2	0	22	32
<i>Ingeniería en Computación</i>	205	5	16	41	2	13	1	3	59	65
<i>Ingeniería Biomédica</i>	91	5	20	2	0	3	3	1	25	32
CIENCIAS QUÍMICAS	349	31	38	42	3	13	7	2	95	118
MATEMÁTICA, ASTRONOMÍA Y FÍSICA	455	88	30	27	1	8	9	4	131	157
CIENCIAS AGROPECUARIAS	151	18	16	7	9	8	2	1	33	57
ÁREA CIENCIAS SOCIALES	2.093	281	162	185	43	123	42	62	470	725
DERECHO Y CIENCIAS SOCIALES	705	84	52	75	22	45	23	15	133	256
<i>Abogacía</i>	339	35	33	33	11	22	14	3	66	122
<i>Trabajo Social</i>	157	24	6	21	2	10	6	8	29	51
<i>Ciencias de la Información</i>	209	25	13	21	9	13	3	4	38	83
CIENCIAS ECONÓMICAS	783	154	41	46	5	42	11	46	183	255
ARQUITECTURA, URBANISMO Y DISEÑO	605	43	69	64	16	36	8	1	154	214

* Internacional, Prestación de Servicios, Investigación, Habitacional, entre otras.

continúa

CUADRO B.22 (CONTINUACIÓN)

ÁREA Y FACULTAD	TOTAL	UNC	Otras Nacional	Provincial	Municipal	Ayuda Económica - UNC				Otras*
						Transporte	Comedor	Fotocopias	Efectivo	
ÁREA CIENCIAS DE LA SALUD	1.532	207	134	122	24	56	90	12	374	513
CIENCIAS MÉDICAS	1.062	149	89	83	18	36	62	5	276	344
<i>Medicina</i>	360	68	23	13	8	8	19	2	96	123
<i>Tecnología Médica</i>	148	22	21	3	1	2	8	0	44	47
<i>Kinesiología y Fisioterapia</i>	103	13	9	7	2	6	7	0	26	33
<i>Fonoaudiología</i>	37	2	8	4	2	0	1	0	9	11
<i>Enfermería</i>	353	38	21	51	2	17	24	3	86	111
<i>Nutrición</i>	61	6	7	5	3	3	3	0	15	19
ODONTOLOGÍA	118	16	10	6	4	3	12	2	26	39
PSICOLOGÍA	352	42	35	33	2	17	16	5	72	130
ÁREA CIENCIAS HUMANAS	1.562	256	113	128	32	103	59	126	238	507
FILOSOFÍA Y HUMANIDADES	676	128	50	39	16	55	20	82	73	213
<i>Filosofía</i>	23	2	3	3	1	2	1	2	1	8
<i>Letras</i>	207	41	24	10	2	15	6	21	26	62
<i>Historia</i>	272	48	11	18	9	24	5	36	28	93
<i>Ciencias de la Educación</i>	71	14	8	1	4	2	1	7	11	23
<i>Bibliotecología</i>	8	2	1	0	0	1	0	1	1	2
<i>Archivero</i>	63	12	1	7	0	9	6	11	3	14
<i>Geografía</i>	32	9	2	0	0	2	1	4	3	11
ARTES	345	51	30	19	15	20	12	12	63	123
<i>Música</i>	110	20	4	10	8	6	0	2	15	45
<i>Plástica</i>	121	14	13	4	5	7	9	6	24	39
<i>Teatro</i>	50	7	7	0	1	4	0	3	10	18
<i>Cine</i>	64	10	6	5	1	3	3	1	14	21
LENGUAS	541	77	33	70	1	28	27	32	102	171
<i>Castellano</i>	63	11	4	5	0	7	4	6	8	18
<i>Inglés</i>	391	59	20	50	1	16	19	26	74	126
<i>Francés</i>	20	4	1	2	0	2	0	0	4	7
<i>Italiano</i>	39	2	7	5	0	2	3	0	9	11
<i>Alemán</i>	9	0	0	3	0	0	0	0	3	3
<i>Portugués</i>	19	1	1	5	0	1	1	0	4	6

CUADRO B.22.1: NUEVOS INSCRIPTOS POR BECAS SEGÚN ÁREA DE ESTUDIO Y FACULTAD - Año 2013

ÁREA Y FACULTAD	TOTAL	UNC	Otras Nacional	Provincial	Municipal	Ayuda Económica - UNC				Otras*
						Transporte	Comedor	Fotocopias	Efectivo	
TOTAL UNIVERSIDAD	1.698	152	155	231	28	93	45	42	396	556
ÁREA CS. NATURALES, BÁSICAS Y APLICADAS	546	30	52	84	3	39	10	4	146	178
CS. EXACTAS, FÍSICAS Y NATURALES	316	9	37	54	2	26	1	0	85	102
<i>Agrimensura</i>	7	0	3	0	0	1	0	0	1	2
<i>Biología</i>	21	1	5	2	0	1	0	0	4	8
<i>Geología</i>	4	1	1	0	0	0	0	0	1	1
<i>Ingeniería Civil</i>	20	1	4	0	1	2	0	0	6	6
<i>Ingeniería Electrónica</i>	39	0	2	10	0	4	0	0	11	12
<i>Ing. Mecánica Aeronáutica</i>	11	0	1	1	0	2	0	0	3	4
<i>Ing. Mecánica Electricista</i>	37	3	6	3	0	2	0	0	10	13
<i>Química</i>	75	0	3	20	1	4	0	0	22	25
<i>Ingeniería Industrial</i>	32	0	1	9	0	3	1	0	8	10
<i>Ingeniería en Computación</i>	48	2	5	8	0	7	0	0	12	14
<i>Ingeniería Biomédica</i>	22	1	6	1	0	0	0	0	7	7
CIENCIAS QUÍMICAS	115	4	6	25	0	9	3	0	31	37
MATEMÁTICA, ASTRONOMÍA Y FÍSICA	95	16	5	4	0	4	6	4	24	32
CIENCIAS AGROPECUARIAS	20	1	4	1	1	0	0	0	6	7
ÁREA CIENCIAS SOCIALES	428	48	45	49	10	18	9	12	97	140
DERECHO Y CIENCIAS SOCIALES	152	14	15	19	8	6	5	3	30	52
<i>Abogacía</i>	47	5	10	2	2	2	2	0	10	14
<i>Trabajo Social</i>	50	4	3	10	1	2	2	2	10	16
<i>Ciencias de la Información</i>	55	5	2	7	5	2	1	1	10	22
CIENCIAS ECONÓMICAS	169	27	16	16	1	8	4	8	36	53
ARQUITECTURA, URBANISMO Y DISEÑO	107	7	14	14	1	4	0	1	31	35

* Internacional, Prestación de Servicios, Investigación, Habitacional, entre otras.

continúa

CUADRO B.22.1 (CONTINUACIÓN)

ÁREA Y FACULTAD	TOTAL	UNC	Otras Nacional	Provincial	Municipal	Ayuda Económica - UNC				Otras*
						Transporte	Comedor	Fotocopias	Efectivo	
ÁREA CIENCIAS DE LA SALUD	357	24	27	57	8	16	12	3	88	122
CIENCIAS MÉDICAS	291	20	22	49	6	13	10	1	75	95
<i>Medicina</i>	39	6	2	1	2	2	3	0	10	13
<i>Tecnología Médica</i>	30	3	6	0	1	0	1	0	9	10
<i>Kinesiología y Fisioterapia</i>	16	1	3	1	0	2	0	0	4	5
<i>Fonoaudiología</i>	13	0	4	0	1	0	0	0	4	4
<i>Enfermería</i>	183	9	6	45	2	7	5	1	47	61
<i>Nutrición</i>	10	1	1	2	0	2	1	0	1	2
ODONTOLOGÍA	17	1	1	2	1	1	1	1	2	7
PSICOLOGÍA	49	3	4	6	1	2	1	1	11	20
ÁREA CIENCIAS HUMANAS	367	50	31	41	7	20	14	23	65	116
FILOSOFÍA Y HUMANIDADES	162	29	16	6	4	8	9	18	22	50
<i>Filosofía</i>	0	0	0	0	0	0	0	0	0	0
<i>Letras</i>	57	8	10	0	2	2	5	4	10	16
<i>Historia</i>	64	12	2	4	1	4	2	8	9	22
<i>Ciencias de la Educación</i>	27	7	3	0	1	0	0	4	3	9
<i>Bibliotecología</i>	0	0	0	0	0	0	0	0	0	0
<i>Archivero</i>	12	2	0	2	0	2	2	2	0	2
<i>Geografía</i>	2	0	1	0	0	0	0	0	0	1
ARTES	62	6	9	4	3	4	1	0	14	21
<i>Música</i>	21	3	1	2	2	1	0	0	4	8
<i>Plástica</i>	14	0	4	0	1	1	0	0	4	4
<i>Teatro</i>	6	0	2	0	0	0	0	0	2	2
<i>Cine</i>	21	3	2	2	0	2	1	0	4	7
LENGUAS	143	15	6	31	0	8	4	5	29	45
<i>Castellano</i>	17	2	1	3	0	3	0	2	1	5
<i>Inglés</i>	96	9	3	22	0	4	3	3	21	31
<i>Francés</i>	8	2	1	0	0	0	0	0	2	3
<i>Italiano</i>	11	1	1	3	0	1	0	0	2	3
<i>Alemán</i>	0	0	0	0	0	0	0	0	0	0
<i>Portugués</i>	11	1	0	3	0	0	1	0	3	3

SECCIÓN 3

Egresados de carreras de pregrado y grado

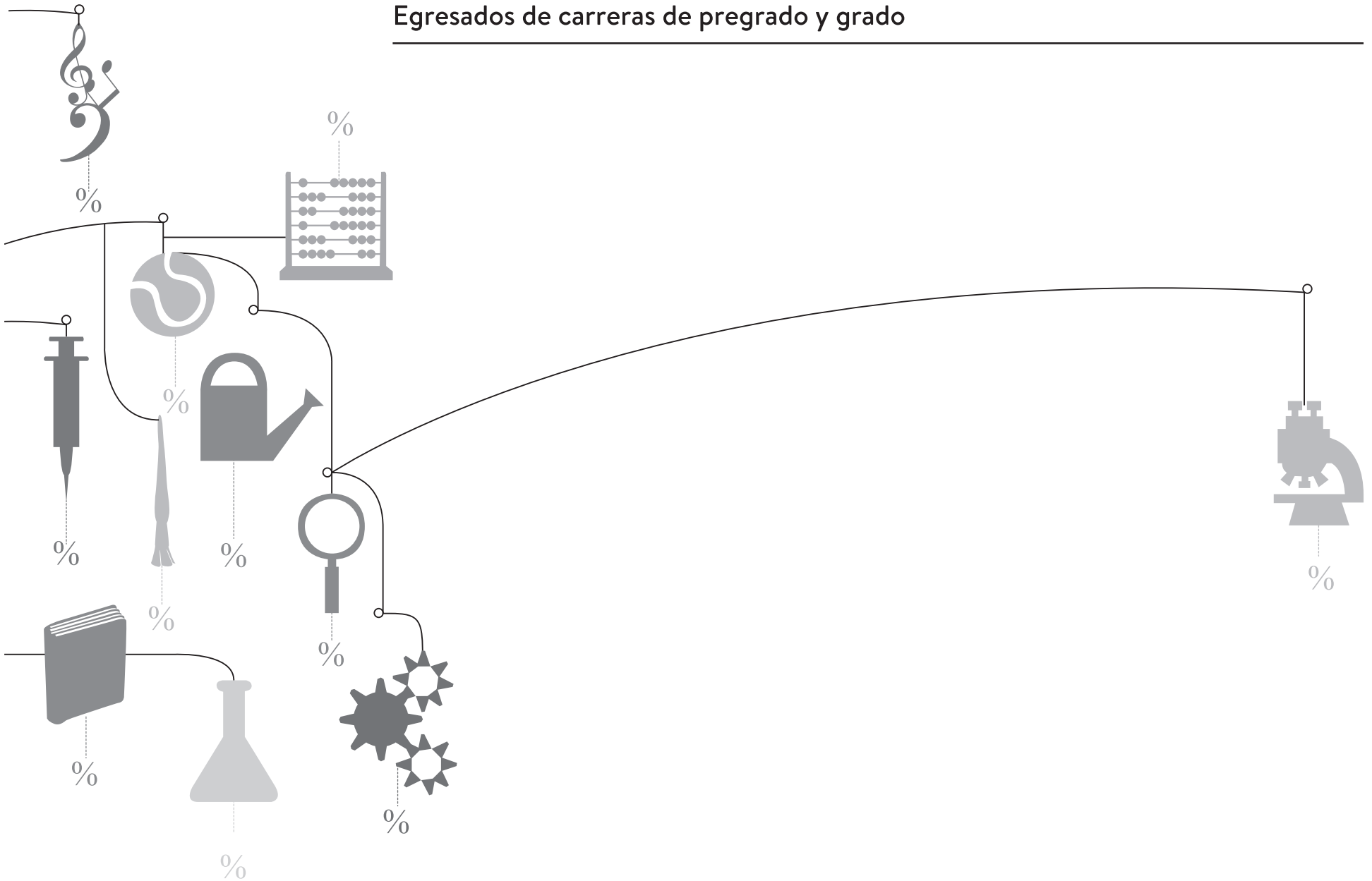

CUADRO C.1: EGRESADOS POR SEXO SEGÚN ÁREA DE ESTUDIO, FACULTAD Y TÍTULO DE GRADO - Año 2013

ÁREA, FACULTAD Y TÍTULO	TOTAL*	VARONES		MUJERES	
		Cantidad	%	Cantidad	%
TOTAL UNIVERSIDAD	6.149	2.148	34,9	4.001	65,1
ÁREA CIENCIAS NATURALES, BÁSICAS Y APLICADAS	828	457	55,2	371	44,8
CIENCIAS EXACTAS, FÍSICAS Y NATURALES	335	212	63,3	123	36,7
Ingeniero Civil	77	61		16	
Ingeniero Mecánico Electricista	11	11		0	
Ingeniero Mecánico	5	5		0	
Ingeniero Biomédico	17	13		4	
Ingeniero Aeronáutico	9	7		2	
Ingeniero Agrimensor	6	4		2	
Ingeniero Químico	37	14		23	
Ingeniero Industrial	26	21		5	
Ciencias Geológicas	23	15		8	
Ciencias Biológicas	50	9		41	
Profesor de Ciencias Biológicas	15	2		13	
Ingeniero Electrónico	33	30		3	
Ingeniero en Computación	24	18		6	
Constructor	2	2		0	
CIENCIAS QUÍMICAS	226	45	19,9	181	80,1
Licenciado en Química	29	12		17	
Licenciado en Química Farmacéutica	28	4		24	
Farmacéutico	67	7		60	
Bioquímico	76	14		62	
Licenciado en Bioquímica Clínica	26	8		18	
MATEMÁTICA, ASTRONOMÍA Y FÍSICA	63	47	74,6	16	25,4
Licenciado en Matemática	5	3		2	
Profesor en Matemática	9	2		7	
Licenciado en Astronomía	8	4		4	
Licenciado en Física	9	7		2	
Profesor en Física	2	2		0	
Licenciado en Computación	30	29		1	
CIENCIAS AGROPECUARIAS	204	153	75,0	51	25,0
Ingeniero Agrónomo	204	153		51	

* No se contabilizan títulos intermedios

continúa

CUADRO C.1 (CONTINUACIÓN)

ÁREA, FACULTAD Y TÍTULO	TOTAL*	VARONES		MUJERES	
		Cantidad	%	Cantidad	%
ÁREA CIENCIAS SOCIALES	2.649	1.038	39,2	1.611	60,8
DERECHO Y CIENCIAS SOCIALES	1.389	456	32,8	933	67,2
Abogado	858	316		542	
Notariado	12	3		9	
Licenciado en Trabajo Social	166	28		138	
Licenciado en Comunicación Social	232	74		158	
Profesor Universitario en Comunicación Social	121	35		86	
CIENCIAS ECONÓMICAS	623	267	42,9	356	57,1
Contador Público	467	191		276	
Licenciado en Economía	28	20		8	
Licenciado en Administración	124	55		69	
Profesor de Enseñanza Media y Superior en Cs. Económicas	4	1		3	
ARQUITECTURA, URBANISMO Y DISEÑO	637	315	49,5	322	50,5
Arquitecto	507	225		282	
Diseñador Industrial	130	90		40	
ÁREA CIENCIAS DE LA SALUD	2.247	557	24,8	1.690	75,2
CIENCIAS MÉDICAS	1.308	370	28,3	938	71,7
Médico Cirujano	492	175		317	
Técnico en Laboratorio Clínico e Histopatológico	51	6		45	
Licenciado en Kinesiología y Fisioterapia	309	100		209	
Licenciado en Fonoaudiología	45	1		44	
Licenciado en Producción de Bio-imágenes	232	68		164	
Licenciado en Enfermería	71	14		57	
Licenciado en Nutrición	108	6		102	
ODONTOLOGÍA	390	100	25,6	290	74,4
Odontólogo	390	100		290	
PSICOLOGÍA	549	87	15,8	462	84,2
Licenciado en Psicología	500	79		421	
Profesor en Psicología	49	8		41	
ÁREA CIENCIAS HUMANAS	425	96	22,6	329	77,4
FILOSOFÍA Y HUMANIDADES	162	44	27,2	118	72,8
Licenciado en Filosofía	4	1		3	
Profesor en Filosofía	5	2		3	
Licenciado en Letras Clásicas	3	2		1	
Profesor en Letras Clásicas	3	0		3	
Licenciado en Letras Modernas	32	9		23	
Profesor en Letras Modernas	11	4		7	
Licenciado en Historia	12	5		7	
Profesor en Historia	38	13		25	
Licenciado en Ciencias de la Educación	22	4		18	
Profesor en Ciencias de la Educación	12	1		11	
Licenciado en Bibliotecología	5	1		4	
Licenciado en Archivología	8	1		7	
Licenciado en Geografía	7	1		6	

continúa

CUADRO C.1 (CONTINUACIÓN)

ÁREA, FACULTAD Y TÍTULO	TOTAL*	VARONES		MUJERES	
		Cantidad	%	Cantidad	%
ARTES	128	37	28,9	91	71,1
Profesor en Perfeccionamiento Instrumental	0	0		0	
Licenciado en Perfeccionamiento Instrumental	3	3		0	
Profesor en Composición Musical	4	4		0	
Licenciado en Composición Musical	2	2		0	
Profesor en Educación Musical	9	2		7	
Licenciado en Pintura	23	6		17	
Licenciado en Escultura	4	1		3	
Profesor Superior en Artes Plásticas	12	0		12	
Licenciado en Grabado	19	2		17	
Licenciado en Teatro	34	4		30	
Licenciado en Cine y T.V.	18	13		5	
LENGUAS	135	15	11,1	120	88,9
Licenciado en Lengua y Literatura Castellana	2	0		2	
Profesor en Lengua y Literatura Castellana	0	0		0	
Profesor en Español Lengua Materna y Extranjera	23	1		22	
Licenciado en Español Lengua Materna y Extranjera	2	1		1	
Licenciado en Lengua y Literatura Inglesas	3	1		2	
Traductor Público Nacional de Inglés	48	8		40	
Profesor de Lengua Inglesa	32	1		31	
Licenciado en Lengua y Literatura Francesas	0	0		0	
Traductor Público Nacional de Francés	1	0		1	
Profesor de Lengua Francesa	1	0		1	
Licenciado en Lengua y Literatura Italianas	1	0		1	
Traductor Público Nacional de Italiano	5	2		3	
Profesor de Italiano	5	1		4	
Licenciado en Lengua y Literatura Alemana	0	0		0	
Traductor Público Nacional de Alemán	4	0		4	
Profesor de Alemán	2	0		2	
Profesor de Portugués	6	0		6	

CUADRO C.1.1: EGRESADOS POR SEXO SEGÚN DEPENDENCIA Y TÍTULO DE PREGRADO - Año 2013

ÁREA, FACULTAD Y TITULO	TOTAL	VARONES		MUJERES	
		Cantidad	%	Cantidad	%
TOTAL NIVEL PREGRADO	420	117	27,9	303	72,1
COLEGIO NACIONAL DE MONSERRAT	111	30		81	
Comunicador Visual	32	9		23	
Técnico Superior en Bromatología	39	7		32	
Martillero y Corredor Público	40	14		26	
ESC. SUP. DE COMERCIO MANUEL BELGRANO	118	37		81	
Analista Universitario de Sistemas de Informática	21	14		7	
Técnico Superior Universitario en Gestión Financiera	39	5		34	
Técnico Superior Universitario en Recursos Humanos	45	9		36	
Técnico Superior Universitario en Administración de Cooperativas Mutuales	5	4		1	
Técnico Superior Universitario en Comercialización	8	5		3	
CIENCIAS EXACTAS, FÍSICAS Y NATURALES	13	13		0	
Tec. Mecánico Electricista	13	13		0	
ESCUELA DE CIENCIAS DE LA INFORMACIÓN	110	27		83	
Tec. en Relaciones Públicas	49	7		42	
Tec. en Comunicación y Turismo	23	3		20	
Tec. en Producción y Realiz. en Medios Masivos	22	13		9	
Tec. en Periodismo Deportivo	16	4		12	
CIENCIAS ECONÓMICAS	33	5		28	
Tec. en Economía y Administración de Pymes	8	2		6	
Tec. en Gestión Universitaria	25	3		22	
FILOSOFÍA Y HUMANIDADES	35	5		30	
Técnico Instrumental de Corrector Literario	31	3		28	
Bibliotecólogo	4	2		2	

CUADRO C.1.2: EGRESADOS POR SEXO SEGÚN DEPENDENCIA Y TÍTULO INTERMEDIO - Año 2013

ÁREA, FACULTAD Y TÍTULO	TOTAL	VARONES		MUJERES	
		Cantidad	%	Cantidad	%
TOTAL UNIVERSIDAD	748	181	24,2	507	67,8
ÁREA CIENCIAS NATURALES, BÁSICAS Y APLICADAS	23	17	73,9	6	26,1
MATEMÁTICA, ASTRONOMÍA Y FÍSICA	23	17	73,9	6	26,1
Analista en Computación	23	17		6	
ÁREA CIENCIAS SOCIALES	326	109	33,4	217	66,6
DERECHO Y CIENCIAS SOCIALES	208	77		131	
Procurador	208	77		131	
ESCUELA DE CIENCIAS DE LA INFORMACIÓN	118	32		86	
Técnico Universitario en Comunicación Social	118	32		86	
ÁREA CIENCIAS DE LA SALUD	281	40	14,2	241	85,8
CIENCIAS MÉDICAS	281	40	14,2	241	85,8
Enfermero	203	35		168	
Fonoaudiólogo	78	5		73	
ÁREA CIENCIAS HUMANAS	118	15	12,7	43	36,4
FILOSOFÍA Y HUMANIDADES	88	4		24	
Técnico Profesional Archivero	28	4		24	
ARTES	30	11		19	
Técnico Productor en Medios Audiovisuales	30	11		19	

CUADRO C.2: EGRESADOS POR EDAD SEGÚN ÁREA DE ESTUDIO Y FACULTAD - Año 2013

ÁREA Y FACULTAD	TOTAL	EDAD						
		20 a 25 años	26 a 30 años	31 a 35 años	36 a 40 años	41 a 45 años	46 a 50 años	51 años o más
TOTAL UNIVERSIDAD	6.340	2.408	2.283	774	328	169	79	75
<i>Porcentaje (%)</i>	<i>100</i>	<i>38,0</i>	<i>39,9</i>	<i>12,2</i>	<i>5,2</i>	<i>2,7</i>	<i>1,2</i>	<i>1,2</i>
ÁREA CIENCIAS NATURALES, BÁSICAS Y APLICADAS	841	390	345	73	18	12	3	0
CS. EXACTAS, FÍSICAS Y NATURALES	348	152	146	38	8	2	2	0
CIENCIAS QUÍMICAS	226	141	66	11	3	4	1	0
MATEMÁTICA, ASTRONOMÍA Y FÍSICA	63	34	23	4	2	0	0	0
CIENCIAS AGROPECUARIAS	204	63	110	20	5	6	0	0
ÁREA CIENCIAS SOCIALES	2.792	1.001	1.047	396	172	90	43	43
DERECHO Y CIENCIAS SOCIALES	1.499	502	496	241	125	72	31	32
<i>Abogacía</i>	870	304	269	117	86	50	22	22
<i>Trabajo Social</i>	166	49	75	30	5	2	2	3
<i>Ciencias de la Información</i>	463	149	152	94	34	20	7	7
CIENCIAS ECONÓMICAS	656	289	229	75	30	14	9	10
ARQUITECTURA, URBANISMO Y DISEÑO	637	210	322	80	17	4	3	1
ÁREA CIENCIAS DE LA SALUD	2.247	876	691	252	112	52	19	21
CIENCIAS MÉDICAS	1.308	542	268	132	71	42	14	15
<i>Medicina</i>	492	182	150	76	42	21	10	11
<i>Tecnología Médica</i>	283	163	51	23	21	17	4	4
<i>Kinesiología y Fisioterapia</i>	309	197	67	33	8	4	0	0
<i>Fonoaudiología</i>	45	2	18	18	5	1	0	1
<i>Enfermería</i>	71	14	17	12	15	4	6	3
<i>Nutrición</i>	108	53	48	5	2	0	0	0
ODONTOLOGÍA	390	184	142	46	17	1	0	0
PSICOLOGÍA	549	150	281	74	24	9	5	6

continúa

CUADRO C.2 (CONTINUACIÓN)

ÁREA Y FACULTAD	TOTAL	EDAD						
		20 a 25 años	26 a 30 años	31 a 35 años 31-35	36 a 40 años 36-40	41 a 45 años	46 a 50 años	51 años o más
ÁREA CIENCIAS HUMANAS	460	141	200	53	26	15	14	11
FILOSOFÍA Y HUMANIDADES	197	63	70	26	16	9	8	5
<i>Filosofía</i>	9	2	6	1	0	0	0	0
<i>Letras</i>	80	35	29	9	6	1	0	0
<i>Historia</i>	50	17	18	10	2	2	1	0
<i>Ciencias de la Educación</i>	34	6	10	4	5	4	3	2
<i>Biblotecología</i>	9	0	2	1	2	1	2	1
<i>Archivología</i>	8	0	2	1	0	1	2	2
<i>Geografía</i>	7	3	3	0	1	0	0	0
ARTES	128	23	75	14	6	4	4	2
<i>Música</i>	18	2	9	3	3	1	0	0
<i>Plástica</i>	58	11	30	6	3	2	4	2
<i>Teatro</i>	34	9	22	3	0	0	0	0
<i>Cine y T.V.</i>	18	1	14	2	0	1	0	0
LENGUAS	135	55	55	13	4	2	2	4
<i>Castellano</i>	27	13	10	1	1	1	1	0
<i>Inglés</i>	83	31	40	8	2	0	0	2
<i>Francés</i>	2	1	0	1	0	0	0	0
<i>Italiano</i>	11	5	2	2	1	1	0	0
<i>Alemán</i>	6	3	1	0	0	0	0	2
<i>Portugués</i>	6	2	2	1	0	0	1	0

CUADRO C.3: EGRESADOS POR ESTADO CIVIL SEGÚN ÁREA DE ESTUDIO Y FACULTAD - Año 2013

ÁREA Y FACULTAD	TOTAL	ESTADO CIVIL					Sin datos
		Soltero/a	Casado/a	Separado/a	Divorciado/a	Viudo/a	
TOTAL UNIVERSIDAD	6.340	5.688	545	34	52	6	15
<i>Porcentaje (%)</i>	100	88,8	8,6	0,5	0,8	0,1	0,2
ÁREA CIENCIAS NATURALES, BÁSICAS Y APLICADAS	841	797	38	2	4	0	0
CS. EXACTAS, FÍSICAS Y NATURALES	348	328	18	1	1	0	0
CIENCIAS QUÍMICAS	226	216	8	0	2	0	0
MATEMÁTICA, ASTRONOMÍA Y FÍSICA	63	59	4	0	0	0	0
CIENCIAS AGROPECUARIAS	204	194	8	1	1	0	0
ÁREA CIENCIAS SOCIALES	2.792	2.482	263	15	23	3	6
DERECHO Y CIENCIAS SOCIALES	1.499	1.280	184	10	16	3	6
<i>Abogacía</i>	870	750	103	4	11	1	1
<i>Trabajo Social</i>	166	136	22	2	1	0	5
<i>Ciencias de la Información</i>	463	394	59	4	4	2	0
CIENCIAS ECONÓMICAS	656	595	52	4	5	0	0
ARQUITECTURA, URBANISMO Y DISEÑO	637	607	27	1	2	0	0
ÁREA CIENCIAS DE LA SALUD	2.247	2.017	185	14	19	3	9
CIENCIAS MÉDICAS	1.308	1.149	122	13	12	3	9
<i>Medicina</i>	492	445	38	6	2	1	0
<i>Tecnología Médica</i>	283	227	34	6	6	1	9
<i>Kinesiología y Fisioterapia</i>	309	293	14	1	1	0	0
<i>Fonoaudiología</i>	45	29	16	0	0	0	0
<i>Enfermería</i>	71	54	14	0	3	0	0
<i>Nutrición</i>	108	101	6	0	0	1	0
ODONTOLOGÍA	390	376	13	0	1	0	0
PSICOLOGÍA	549	492	50	1	6	0	0

continúa

CUADRO C.3 (CONTINUACIÓN)

ÁREA Y FACULTAD	TOTAL	ESTADO CIVIL					Sin datos
		Soltero/a	Casado/a	Separado/a	Divorciado/a	Viudo/a	
ÁREA CIENCIAS HUMANAS	460	392	59	3	6	0	0
FILOSOFÍA Y HUMANIDADES	197	159	32	2	4	0	0
<i>Filosofía</i>	9	9	0	0	0	0	0
<i>Letras</i>	80	70	9	0	1	0	0
<i>Historia</i>	50	45	5	0	0	0	0
<i>Ciencias de la Educación</i>	34	21	12	0	1	0	0
<i>Bibilotecología</i>	9	4	4	1	0	0	0
<i>Archivología</i>	8	4	2	1	1	0	
<i>Geografía</i>	7	6	0	0	1	0	0
ARTES	128	114	13	0	1	0	0
<i>Música</i>	18	17	0	0	1	0	0
<i>Plástica</i>	58	48	10	0	0	0	0
<i>Teatro</i>	34	33	1	0	0	0	0
<i>Cine y T.V.</i>	18	16	2	0	0	0	0
LENGUAS	135	119	14	1	1	0	0
<i>Castellano</i>	27	22	4	1	0	0	0
<i>Inglés</i>	83	75	7	0	1	0	0
<i>Francés</i>	2	2	0	0	0	0	0
<i>Italiano</i>	11	10	1	0	0	0	0
<i>Alemán</i>	6	5	1	0	0	0	0
<i>Portugués</i>	6	5	1	0	0	0	0

CUADRO C.4: EGRESADOS POR NACIONALIDAD SEGÚN ÁREA DE ESTUDIO Y FACULTAD - Año 2013

ÁREA Y FACULTAD	TOTAL	Nacionalidad Argentina			Extranjero	Sin datos
		Nativo	Naturalizado	Por opción		
TOTAL UNIVERSIDAD	6.340	6.230	32	7	46	25
<i>Porcentaje (%)</i>	<i>100</i>	<i>98,3</i>	<i>0,5</i>	<i>0,1</i>	<i>0,7</i>	<i>0,4</i>
ÁREA CIENCIAS NATURALES, BÁSICAS Y APLICADAS	841	801	6	0	13	21
CS. EXACTAS, FÍSICAS Y NATURALES	348	316	2	0	9	21
CIENCIAS QUÍMICAS	226	219	3	0	4	0
MATEMÁTICA, ASTRONOMÍA Y FÍSICA	63	62	1	0	0	0
CIENCIAS AGROPECUARIAS	204	204	0	0	0	0
ÁREA CIENCIAS SOCIALES	2.792	2.777	3	2	10	0
DERECHO Y CIENCIAS SOCIALES	1.499	1.495	1	1	2	0
<i>Abogacía</i>	870	868	1	1	0	0
<i>Trabajo Social</i>	166	166	0	0	0	0
<i>Ciencias de la Información</i>	463	461	0	0	2	0
CIENCIAS ECONOMICAS	656	653	1	0	2	0
ARQUITECTURA, URBANISMO Y DISEÑO	637	629	1	1	6	0
ÁREA CIENCIAS DE LA SALUD	2.247	2.201	23	4	15	4
CIENCIAS MÉDICAS	1.308	1.274	21	1	10	2
<i>Medicina</i>	492	483	1	1	7	0
<i>Tecnología Médica</i>	283	267	14	0	0	2
<i>Kinesiología y Fisioterapia</i>	309	303	3	0	3	0
<i>Fonoaudiología</i>	45	44	1	0	0	0
<i>Enfermería</i>	71	69	2	0	0	0
<i>Nutrición</i>	108	108	0	0	0	0
ODONTOLOGÍA	390	381	2	2	3	2
PSICOLOGÍA	549	546	0	1	2	0

continúa

CUADRO C.4 (CONTINUACIÓN)

ÁREA Y FACULTAD	TOTAL	Nacionalidad Argentina			Extranjero	Sin datos
		Nativo	Naturalizado	Por opción		
ÁREA CIENCIAS HUMANAS	460	451	0	1	8	0
FILOSOFÍA Y HUMANIDADES	197	194	0	1	2	0
<i>Filosofía</i>	9	9	0	0	0	0
<i>Letras</i>	80	78	0	1	1	0
<i>Historia</i>	50	49	0	0	1	0
<i>Ciencias de la Educación</i>	34	34	0	0	0	0
<i>Bibliotecología</i>	9	9	0	0	0	0
<i>Archivero</i>	8	8	0	0	0	0
<i>Geografía</i>	7	7	0	0	0	0
ARTES	128	127	0	0	1	0
<i>Música</i>	18	18	0	0	0	0
<i>Plástica</i>	58	57	0	0	1	0
<i>Teatro</i>	34	34	0	0	0	0
<i>Cine y T.V.</i>	18	18	0	0	0	0
LENGUAS	135	130	0	0	5	0
<i>Castellano</i>	27	27	0	0	0	0
<i>Inglés</i>	83	81	0	0	2	0
<i>Francés</i>	2	2	0	0	0	0
<i>Italiano</i>	11	11	0	0	0	0
<i>Alemán</i>	6	3	0	0	3	0
<i>Portugués</i>	6	6	0	0	0	0

CUADRO C.5: EGRESADOS POR SITUACIÓN LABORAL SEGÚN ÁREA DE ESTUDIO Y FACULTAD - Año 2013

ÁREA Y FACULTAD	TOTAL	NO TRABAJA			SÍ TRABAJA					Sin datos
		Total	Buscó trabajo	No buscó trabajo	Total	Hasta 10 hs.	Más de 10 y hasta 20 hs.	Más de 20 y hasta 35 hs.	35 horas o más	
TOTAL UNIVERSIDAD	6.340	3.436	1.133	2.303	2.795	495	591	881	828	109
<i>Porcentaje (%)</i>	<i>100</i>	<i>58,3</i>	<i>17,9</i>	<i>36,4</i>	<i>44,0</i>	<i>7,7</i>	<i>9,3</i>	<i>13,9</i>	<i>13,0</i>	<i>1,7</i>
ÁREA CIENCIAS NATURALES, BÁSICAS Y APLICADAS	841	529	118	411	300	65	61	78	96	12
CS. EXACTAS, FÍSICAS Y NATURALES	348	214	50	164	129	16	25	34	54	5
CIENCIAS QUÍMICAS	226	161	35	126	60	17	14	13	16	5
MATEMÁTICA, ASTRONOMÍA Y FÍSICA	63	36	7	29	26	8	5	6	7	1
CIENCIAS AGROPECUARIAS	204	118	26	92	85	24	17	25	19	1
ÁREA CIENCIAS SOCIALES	2.792	1.290	516	774	1.454	191	262	492	509	48
DERECHO Y CIENCIAS SOCIALES	1.499	654	280	374	822	124	160	301	237	23
<i>Abogacía</i>	870	414	159	255	440	75	87	156	122	16
<i>Trabajo Social</i>	166	95	29	66	65	11	10	31	13	6
<i>Ciencias de la Información</i>	463	145	92	53	317	38	63	114	102	1
CIENCIAS ECONÓMICAS	656	288	120	168	356	23	51	90	192	12
ARQUITECTURA, URBANISMO Y DISEÑO	637	348	116	232	276	44	51	101	80	13
ÁREA CIENCIAS DE LA SALUD	2.247	1.456	418	1.038	748	160	183	217	188	43
CIENCIAS MÉDICAS	1.308	903	250	653	384	70	84	106	124	21
<i>Medicina</i>	492	339	60	279	146	27	37	44	38	7
<i>Tecnología Médica</i>	283	237	119	118	41	12	6	12	11	5
<i>Kinesiología y Fisioterapia</i>	309	233	41	192	71	12	21	19	19	5
<i>Fonoaudiología</i>	45	7	2	5	36	15	9	9	3	2
<i>Enfermería</i>	71	11	5	6	59	0	3	11	45	1
<i>Nutrición</i>	108	76	23	53	31	4	8	11	8	1
ODONTOLOGÍA	390	288	40	248	97	29	30	25	13	5
PSICOLOGÍA	549	265	128	137	267	61	69	86	51	17

continúa

CUADRO C.5 (CONTINUACIÓN)

ÁREA Y FACULTAD	TOTAL	NO TRABAJA			SÍ TRABAJA					Sin datos
		Total	Buscó trabajo	No buscó trabajo	Total	Hasta 10 hs.	Más de 10 y hasta 20 hs.	Más de 20 y hasta 35 hs.	35 horas o más	
ÁREA CIENCIAS HUMANAS	460	161	81	80	293	79	85	94	35	6
FILOSOFÍA Y HUMANIDADES	197	59	27	32	135	29	32	56	18	3
<i>Filosofía</i>	9	2	1	1	7	2	2	3	0	0
<i>Letras</i>	80	27	9	18	51	16	10	21	4	2
<i>Historia</i>	50	18	12	6	32	7	8	11	6	0
<i>Ciencias de la Educación</i>	34	9	5	4	24	2	7	12	3	1
<i>Bibilotecología</i>	9	1	0	1	8	0	2	4	2	0
<i>Archivero</i>	8	1	0	1	7	0	2	3	2	0
<i>Geografía</i>	7	1	0	1	6	2	1	2	1	0
ARTES	128	49	21	28	77	24	28	16	9	2
<i>Música</i>	18	4	0	4	14	2	7	5	0	0
<i>Plástica</i>	58	23	9	14	34	11	13	6	4	1
<i>Teatro</i>	34	15	9	6	19	9	6	2	2	0
<i>Cine y T.V.</i>	18	7	3	4	10	2	2	3	3	1
LENGUAS	135	53	33	20	81	26	25	22	8	1
<i>Castellano</i>	27	12	10	2	15	4	4	4	3	0
<i>Inglés</i>	83	33	16	17	50	15	15	16	4	0
<i>Francés</i>	2	1	1	0	1	1	0	0	0	0
<i>Italiano</i>	11	3	3	0	8	4	3	1	0	0
<i>Alemán</i>	6	1	1	0	4	0	2	1	1	1
<i>Portugués</i>	6	3	2	1	3	2	1	0	0	0

CUADRO C.6: EGRESADOS POR AÑO DE INGRESO A LA CARRERA SEGÚN ÁREA DE ESTUDIO Y FACULTAD - AMBOS SEXOS - Año 2013

ÁREA, FACULTAD Y TÍTULO	TOTAL	AÑO DE INGRESO											
		2002 y antes	2003	2004	2005	2006	2007	2008	2009	2010	2011	2012	2013
TOTAL UNIVERSIDAD	6.340	1.241	310	425	610	837	1.037	894	431	192	340	23	0
<i>Porcentaje (%)</i>	<i>100</i>	<i>19,6</i>	<i>4,9</i>	<i>6,7</i>	<i>9,6</i>	<i>13,2</i>	<i>16,4</i>	<i>14,1</i>	<i>6,8</i>	<i>3,0</i>	<i>5,4</i>	<i>0,4</i>	<i>0,0</i>
ÁREA CIENCIAS NATURALES, BÁSICAS Y APLICADAS	841	115	47	66	113	118	161	141	71	4	4	1	0
CIENCIAS EXACTAS, FÍSICAS Y NATURALES	348	55	24	25	54	52	73	45	16	1	3	0	0
Ingeniero Civil	77	8	5	5	7	10	20	14	8	0	0	0	0
Ingeniero Mecánico Electricista	11	3	0	0	1	4	2	1	0	0	0	0	0
Ingeniero Mecánico	5	0	1	0	1	1	1	1	0	0	0	0	0
Ingeniero Biomédico	17	0	0	1	7	2	5	2	0	0	0	0	0
Ingeniero Mecánico Aeronáutico	0	0	0	0	0	0	0	0	0	0	0	0	0
Ingeniero Aeronáutico	9	2	2	1	2	0	2	0	0	0	0	0	0
Ingeniero Agrimensor	6	1	0	0	0	1	2	2	0	0	0	0	0
Agrimensor	0	0	0	0	0	0	0	0	0	0	0	0	0
Ingeniero Químico Industrial	0	0	0	0	0	0	0	0	0	0	0	0	0
Ingeniero Químico	37	2	3	2	10	7	11	2	0	0	0	0	0
Ingeniero Industrial	26	2	2	3	8	4	4	2	1	0	0	0	0
Ciencias Geológicas	23	8	2	2	1	3	3	4	0	0	0	0	0
Ciencias Biológicas	50	10	4	4	8	11	8	4	1	0	0	0	0
Profesor de Ciencias Biológicas	15	7	1	0	1	4	1	1	0	0	0	0	0
Ingeniero Electrónico	33	8	1	3	6	3	6	4	2	0	0	0	0
Ingeniero en Computación	24	4	2	4	2	2	3	7	0	0	0	0	0
Constructor	2	0	1	0	0	0	0	0	0	0	1	0	0
Tec. Mecánico Electricista*	13	0	0	0	0	0	5	1	4	1	2	0	0
CIENCIAS QUÍMICAS	226	16	3	14	23	24	42	59	43	1	0	1	0
Licenciado en Química	29	0	0	0	1	1	3	7	17	0	0	0	0
Licenciado en Química Farmacéutica	28	9	1	6	5	5	2	0	0	0	0	0	0
Farmacéutico	67	1	1	2	2	8	16	24	11	1	0	1	0
Bioquímico	76	0	0	0	6	6	21	28	15	0	0	0	0
Licenciado en Bioquímica Clínica	26	6	1	6	9	4	0	0	0	0	0	0	0

* Carreras de Pregrado

continúa

CUADRO C.6 (CONTINUACIÓN)

ÁREA, FACULTAD Y TÍTULO	TOTAL	AÑO DE INGRESO											
		2002 y antes	2003	2004	2005	2006	2007	2008	2009	2010	2011	2012	2013
MATEMÁTICA, ASTRONOMÍA Y FÍSICA	63	8	3	4	5	9	10	10	11	2	1	0	0
Licenciado en Matemática	5	1	0	0	0	0	1	2	1	0	0	0	0
Profesor en Matemática	9	1	0	0	0	2	0	2	3	1	0	0	0
Licenciado en Astronomía	8	0	2	0	1	0	2	1	2	0	0	0	0
Licenciado en Física	9	0	0	0	0	0	3	1	4	1	0	0	0
Profesor de Física	2	0	0	0	0	0	0	1	0	0	1	0	0
Licenciado en Computación	30	6	1	4	4	7	4	3	1	0	0	0	0
CIENCIAS AGROPECUARIAS	204	36	17	23	31	33	36	27	1	0	0	0	0
Ingeniero Agrónomo	204	36	17	23	31	33	36	27	1	0	0	0	0
ÁREA CIENCIAS SOCIALES	2.792	610	124	182	268	381	470	380	89	51	222	15	0
DERECHO Y CIENCIAS SOCIALES	1.499	389	54	71	123	151	207	221	23	29	216	15	0
Abogado	858	312	32	49	96	97	122	143	7	0	0	0	0
Notariado	12	2	0	1	1	0	0	1	0	2	0	5	0
Licenciado en Trabajo Social	166	22	10	7	5	18	23	31	0	0	50	0	0
Licenciado en Comunicación Social	232	53	12	13	20	35	60	38	0	1	0	0	0
Prof. en Comunicación Social	121	0	0	0	0	0	0	0	0	0	121	0	0
Tec. en Relaciones Públicas*	49	0	0	1	1	0	1	2	4	17	22	1	0
Tec. en Comunicación y Turismo*	23	0	0	0	0	1	1	4	3	5	5	4	0
Tec. en Produc. y Realiz. en Med. Masivos*	22	0	0	0	0	0	0	1	4	3	10	4	0
Tec. en Periodismo Deportivo*	16	0	0	0	0	0	0	1	5	1	8	1	0
CIENCIAS ECONÓMICAS	656	118	32	44	55	80	115	121	63	22	6	0	0
Contador Público	467	97	27	35	47	62	85	82	22	10	0	0	0
Licenciado en Economía	28	0	0	1	1	1	8	8	5	4	0	0	0
Licenciado en Administración	124	20	5	7	7	10	22	31	11	8	3	0	0
Prof. de Enseñanza Media y Sup. en Cs. Econ.	4	1	0	0	0	0	0	0	0	0	3	0	0
Tec. en Economía y Administración de Pymes	8	0	0	1	0	7	0	0	0	0	0	0	0
Tec. en Gestión Universitaria	25	0	0	0	0	0	0	0	25	0	0	0	0
ARQUITECTURA, URBANISMO Y DISEÑO	637	103	38	67	90	150	148	38	3	0	0	0	0
Arquitecto	507	83	27	52	75	126	116	28	0	0	0	0	0
Diseñador Industrial	130	20	11	15	15	24	32	10	3	0	0	0	0
ÁREA CIENCIAS DE LA SALUD	2.247	434	112	134	179	277	338	323	234	110	105	1	0
CIENCIAS MÉDICAS	1.308	253	41	47	56	117	196	232	160	102	103	1	0
Médico Cirujano	492	164	3	21	30	61	117	96	0	0	0	0	0
Técnico en Laboratorio Clínico e Histopatológico	51	3	0	0	0	1	0	4	7	11	25	0	0
Licenciado en Kinesiología y Fisioterapia	309	31	15	6	11	12	36	77	121	0	0	0	0
Licenciado en Fonoaudiología	45	23	10	6	1	3	2	0	0	0	0	0	0
Licenciado en Producción de Bio-imágenes	232	3	0	0	3	8	8	15	26	91	77	1	0
Licenciado en Enfermería	71	16	6	6	2	16	5	15	4	0	1	0	0
Licenciado en Nutrición	108	13	7	8	9	16	28	25	2	0	0	0	0
ODONTOLOGÍA	390	66	20	35	39	55	46	63	66	0	0	0	0
Odontólogo	390	66	20	35	39	55	46	63	66	0	0	0	0
PSICOLOGÍA	549	115	51	52	84	105	96	28	8	8	2	0	0
Licenciado en Psicología	500	107	51	50	84	100	92	16	0	0	0	0	0
Profesor en Psicología	49	8	0	2	0	5	4	12	8	8	2	0	0

CUADRO C.6 (CONTINUACIÓN)

ÁREA, FACULTAD Y TÍTULO	TOTAL	AÑO DE INGRESO											
		2002 y antes	2003	2004	2005	2006	2007	2008	2009	2010	2011	2012	2013
ÁREA CIENCIAS HUMANAS	460	82	27	43	50	61	68	50	37	27	9	6	0
FILOSOFÍA Y HUMANIDADES	197	38	10	15	14	17	29	28	17	17	7	5	0
Licenciado en Filosofía	4	0	0	2	1	0	1	0	0	0	0	0	0
Profesor en Filosofía	5	0	0	0	0	0	1	1	2	1	0	0	0
Licenciado en Letras Clásicas	3	1	1	1	0	0	0	0	0	0	0	0	0
Profesor en Letras Clásicas	3	1	0	0	0	0	0	0	1	0	1	0	0
Licenciado en Letras Modernas	32	10	3	1	2	7	8	1	0	0	0	0	0
Corrector Literario	31	0	0	0	1	2	4	5	3	10	5	1	0
Profesor en Letras Modernas	11	0	1	1	0	0	1	3	5	0	0	0	0
Licenciado en Historia	12	4	1	2	1	0	1	3	0	0	0	0	0
Profesor en Historia	38	0	1	3	4	3	9	10	3	4	0	1	0
Licenciado en Ciencias de la Educación	22	13	1	1	2	2	1	2	0	0	0	0	0
Profesor en Ciencias de la Educación	12	1	0	0	0	0	1	1	3	2	1	3	0
Licenciado en Bibliotecología	9	5	0	3	0	0	0	1	0	0	0	0	0
Licenciado en Archivología	8	3	2	0	2	1	0	0	0	0	0	0	0
Licenciado en Geografía	7	0	0	1	1	2	2	1	0	0	0	0	0
ARTES	128	27	12	17	21	24	21	3	1	1	0	1	0
Profesor en Perfeccionamiento Instrumental	0	0	0	0	0	0	0	0	0	0	0	0	0
Licenciado en Perfeccionamiento Instrumental	3	0	0	0	3	0	0	0	0	0	0	0	0
Profesor en Composición Musical	4	1	1	0	1	0	0	0	0	0	0	1	0
Licenciado en Composición Musical	2	2	0	0	0	0	0	0	0	0	0	0	0
Profesor en Educación Musical	9	3	0	2	0	2	0	0	1	1	0	0	0
Licenciado en Pintura	23	5	3	3	3	7	0	2	0	0	0	0	0
Licenciado en Escultura	4	0	0	1	2	0	1	0	0	0	0	0	0
Profesor Superior de Educación en Artes Plásticas	12	5	0	2	0	3	1	1	0	0	0	0	0
Licenciado en Grabado	19	4	2	0	4	1	8	0	0	0	0	0	0
Licenciado en Teatro	34	3	2	5	5	9	10	0	0	0	0	0	0
Licenciado en Cine y T.V.	18	4	4	4	3	2	1	0	0	0	0	0	0
LENGUAS	135	17	5	11	15	20	18	19	19	9	2	0	0
Licenciado en Lengua y Literatura Castellana	2	2	0	0	0	0	0	0	0	0	0	0	0
Profesor en Lengua y Literatura Castellana	0	0	0	0	0	0	0	0	0	0	0	0	0
Profesor en Español Lengua Materna y Extranjera	23	0	0	2	3	2	0	3	9	1	0	0	0
Licenciado en Español Lengua Materna y Extranjera	2	0	0	0	0	0	2	0	0	0	0	0	0
Licenciado en Lengua y Literatura Inglesas	3	1	0	0	0	2	0	0	0	0	0	0	0
Traductor Público Nacional de Inglés	48	6	3	6	5	8	8	6	6	0	0	0	0
Profesor de Lengua Inglesa	32	6	2	3	6	5	4	6	0	0	0	0	0
Licenciado en Lengua y Literatura Francesas	0	0	0	0	0	0	0	0	0	0	0	0	0
Traductor Público Nacional de Francés	1	0	0	0	0	0	1	0	0	0	0	0	0
Profesor de Lengua Francesa	1	0	0	0	0	0	1	0	0	0	0	0	0
Licenciado en Lengua y Literatura Italianas	1	0	0	0	0	0	0	0	0	1	0	0	0
Traductor Público Nacional de Italiano	5	0	0	0	0	1	1	0	3	0	0	0	0
Profesor de Italiano	5	1	0	0	0	1	1	0	2	0	0	0	0
Licenciado en Lengua y Literatura Alemana	0	0	0	0	0	0	0	0	0	0	0	0	0
Traductor Público Nacional de Alemán	4	1	0	0	0	0	0	3	0	0	0	0	0
Profesor de Alemán	2	0	0	0	0	0	0	0	2	0	0	0	0
Profesor de Portugués	6	0	0	0	1	1	0	1	3	0	0	0	0

CUADRO C.6.1: EGRESADOS POR AÑO DE INGRESO A LA CARRERA SEGÚN ÁREA DE ESTUDIO Y FACULTAD - VARONES - Año 2013

ÁREA, FACULTAD Y TÍTULO	TOTAL	AÑO DE INGRESO											
		2002 y antes	2003	2004	2005	2006	2007	2008	2009	2010	2011	2012	2013
TOTAL UNIVERSIDAD	2.198	460	119	155	235	295	357	296	128	37	110	6	0
<i>Porcentaje (%)</i>	<i>100</i>	<i>20,9</i>	<i>5,4</i>	<i>7,1</i>	<i>10,7</i>	<i>13,4</i>	<i>16,2</i>	<i>13,5</i>	<i>5,8</i>	<i>1,7</i>	<i>5,0</i>	<i>0,3</i>	<i>0,0</i>
ÁREA CIENCIAS NATURALES, BÁSICAS Y APLICADAS	470	62	31	42	72	69	86	75	28	1	4	0	0
CIENCIAS EXACTAS, FÍSICAS Y NATURALES	225	28	17	16	34	32	47	33	14	1	3	0	0
Ingeniero Civil	61	6	4	4	5	10	16	10	6	0	0	0	0
Ingeniero Mecánico Electricista	11	3	0	0	1	4	2	1	0	0	0	0	0
Ingeniero Mecánico	5	0	1	0	1	1	1	1	0	0	0	0	0
Ingeniero Biomédico	13	0	0	1	5	2	3	2	0	0	0	0	0
Ingeniero Mecánico Aeronáutico	0	0	0	0	0	0	0	0	0	0	0	0	0
Ingeniero Aeronáutico	7	1	2	1	2	0	1	0	0	0	0	0	0
Ingeniero Agrimensor	4	0	0	0	0	0	2	2	0	0	0	0	0
Agrimensor	0	0	0	0	0	0	0	0	0	0	0	0	0
Ingeniero Químico Industrial	0	0	0	0	0	0	0	0	0	0	0	0	0
Ingeniero Químico	14	0	2	1	4	4	2	1	0	0	0	0	0
Ingeniero Industrial	21	2	2	2	6	4	2	2	1	0	0	0	0
Ciencias Geológicas	15	5	2	2	0	1	3	2	0	0	0	0	0
Ciencias Biológicas	9	1	0	0	1	2	2	2	1	0	0	0	0
Profesor de Ciencias Biológicas	2	1	0	0	1	0	0	0	0	0	0	0	0
Ingeniero Electrónico	30	7	1	3	6	3	5	3	2	0	0	0	0
Ingeniero en Computación	18	2	2	2	2	1	3	6	0	0	0	0	0
Constructor	2	0	1	0	0	0	0	0	0	0	1	0	0
Tec. Mecánico Electricista*	13	0	0	0	0	0	5	1	4	1	2	0	0
CIENCIAS QUÍMICAS	45	2	1	5	8	4	5	13	7	0	0	0	0
Licenciado en Química	12	0	0	0	0	0	1	5	6	0	0	0	0
Licenciado en Química Farmacéutica	4	1	0	2	1	0	0	0	0	0	0	0	0
Farmacéutico	7	0	0	1	1	2	1	2	0	0	0	0	0
Bioquímico	14	0	0	0	2	2	3	6	1	0	0	0	0
Licenciado en Bioquímica Clínica	8	1	1	2	4	0	0	0	0	0	0	0	0

* Carreras de Pregrado

continúa

CUADRO C.6.1 (CONTINUACIÓN)

ÁREA, FACULTAD Y TÍTULO	TOTAL	AÑO DE INGRESO											
		2002 y antes	2003	2004	2005	2006	2007	2008	2009	2010	2011	2012	2013
MATEMÁTICA, ASTRONOMÍA Y FÍSICA	47	8	2	4	4	7	7	7	7	0	1	0	0
Licenciado en Matemática	3	1	0	0	0	0	1	1	0	0	0	0	0
Profesor en Matemática	2	1	0	0	0	0	0	1	0	0	0	0	0
Licenciado en Astronomía	4	0	1	0	0	0	1	0	2	0	0	0	0
Licenciado en Física	7	0	0	0	0	0	2	1	4	0	0	0	0
Profesor de Física	2	0	0	0	0	0	0	1	0	0	1	0	0
Licenciado en Computación	29	6	1	4	4	7	3	3	1	0	0	0	0
CIENCIAS AGROPECUARIAS	153	24	11	17	26	26	27	22	0	0	0	0	0
Ingeniero Agrónomo	153	24	11	17	26	26	27	22	0	0	0	0	0
ÁREA CIENCIAS SOCIALES	1.070	260	52	75	111	139	179	131	35	12	71	5	0
DERECHO Y CIENCIAS SOCIALES	483	138	18	25	45	51	64	56	8	3	70	5	0
Abogado	316	121	11	19	36	39	44	43	3	0	0	0	0
Notariado	3	1	0	0	0	0	0	1	0	0	0	1	0
Licenciado en Trabajo Social	28	3	0	1	0	1	1	0	0	0	22	0	0
Licenciado en Comunicación Social	74	13	7	4	9	10	19	11	0	1	0	0	0
Tec. en Relaciones Públicas*	35	0	0	0	0	0	0	0	0	0	35	0	0
Tec. en Relaciones Públicas*	7	0	0	1	0	0	0	0	1	0	4	1	0
Tec. en Comunicación y Turismo*	3	0	0	0	0	1	0	0	0	0	1	1	0
Tec. en Produc. y Realiz. en Med. Masivos*	13	0	0	0	0	0	0	1	3	2	5	2	0
Tec. en Periodismo Deportivo*	4	0	0	0	0	0	0	0	1	0	3	0	0
CIENCIAS ECONÓMICAS	272	52	12	14	24	31	48	56	25	9	1	0	0
Contador Público	191	40	10	10	22	25	33	35	12	4	0	0	0
Licenciado en Economía	20	0	0	0	1	1	5	7	4	2	0	0	0
Licenciado en Administración	55	12	2	3	1	4	10	14	6	3	0	0	0
Prof. de Enseñanza Media y Sup. en Cs. Econ.	1	0	0	0	0	0	0	0	0	0	1	0	0
Tec. en Economía y Administración de Pymes	2	0	0	1	0	1	0	0	0	0	0	0	0
Tec. en Gestión Universitaria	3	0	0	0	0	0	0	0	3	0	0	0	0
ARQUITECTURA, URBANISMO Y DISEÑO	315	70	22	36	42	57	67	19	2	0	0	0	0
Arquitecto	225	55	13	26	34	42	46	9	0	0	0	0	0
Diseñador Industrial	90	15	9	10	8	15	21	10	2	0	0	0	0
ÁREA CIENCIAS DE LA SALUD	557	118	26	27	39	74	82	77	57	22	35	0	0
CIENCIAS MÉDICAS	370	81	10	9	16	39	57	60	43	20	35	0	0
Médico Cirujano	175	65	3	6	9	28	34	30	0	0	0	0	0
Técnico en Laboratorio Clínico e Histopatológico	6	1	0	0	0	0	0	0	1	1	3	0	0
Licenciado en Kinesiología y Fisioterapia	100	7	7	2	3	7	16	23	35	0	0	0	0
Licenciado en Fonoaudiología	1	1	0	0	0	0	0	0	0	0	0	0	0
Licenciado en Producción de Bio-imágenes	68	0	0	0	2	1	4	4	6	19	32	0	0
Licenciado en Enfermería	14	5	0	1	1	3	0	3	1	0	0	0	0
Licenciado en Nutrición	6	2	0	0	1	0	3	0	0	0	0	0	0
ODONTOLOGÍA	100	19	4	11	9	21	10	14	12	0	0	0	0
Odontólogo	100	19	4	11	9	21	10	14	12	0	0	0	0
PSICOLOGÍA	87	18	12	7	14	14	15	3	2	2	0	0	0
Licenciado en Psicología	79	17	12	7	14	12	15	2	0	0	0	0	0
Profesor en Psicología	8	1	0	0	0	2	0	1	2	2	0	0	0

CUADRO C.6.2: EGRESADOS POR AÑO DE INGRESO A LA CARRERA SEGÚN ÁREA DE ESTUDIO Y FACULTAD - MUJERES - Año 2013

ÁREA, FACULTAD Y TÍTULO	TOTAL	AÑO DE INGRESO											
		2002 y antes	2003	2004	2005	2006	2007	2008	2009	2010	2011	2012	2013
TOTAL UNIVERSIDAD	4.142	781	191	270	375	542	680	598	303	155	230	17	0
<i>Porcentaje (%)</i>	<i>100</i>	<i>18,9</i>	<i>4,6</i>	<i>6,5</i>	<i>9,1</i>	<i>13,1</i>	<i>16,4</i>	<i>14,4</i>	<i>7,3</i>	<i>3,7</i>	<i>5,6</i>	<i>0,4</i>	<i>0,0</i>
ÁREA CIENCIAS NATURALES, BÁSICAS Y APLICADAS	371	53	16	24	41	49	75	66	43	3	0	1	0
CIENCIAS EXACTAS, FÍSICAS Y NATURALES	123	27	7	9	20	20	26	12	2	0	0	0	0
Ingeniero Civil	16	2	1	1	2	0	4	4	2	0	0	0	0
Ingeniero Mecánico Electricista	0	0	0	0	0	0	0	0	0	0	0	0	0
Ingeniero Mecánico	0	0	0	0	0	0	0	0	0	0	0	0	0
Ingeniero Biomédico	4	0	0	0	2	0	2	0	0	0	0	0	0
Ingeniero Mecánico Aeronáutico	0	0	0	0	0	0	0	0	0	0	0	0	0
Ingeniero Aeronáutico	2	1	0	0	0	0	1	0	0	0	0	0	0
Ingeniero Agrimensor	2	1	0	0	0	1	0	0	0	0	0	0	0
Agrimensor	0	0	0	0	0	0	0	0	0	0	0	0	0
Ingeniero Químico Industrial	0	0	0	0	0	0	0	0	0	0	0	0	0
Ingeniero Químico	23	2	1	1	6	3	9	1	0	0	0	0	0
Ingeniero Industrial	5	0	0	1	2	0	2	0	0	0	0	0	0
Ciencias Geológicas	8	3	0	0	1	2	0	2	0	0	0	0	0
Ciencias Biológicas	41	9	4	4	7	9	6	2	0	0	0	0	0
Profesor de Ciencias Biológicas	13	6	1	0	0	4	1	1	0	0	0	0	0
Ingeniero Electrónico	3	1	0	0	0	0	1	1	0	0	0	0	0
Ingeniero en Computación	6	2	0	2	0	1	0	1	0	0	0	0	0
Constructor	0	0	0	0	0	0	0	0	0	0	0	0	0
Tec. Mecánico Electricista*	0	0	0	0	0	0	0	0	0	0	0	0	0
CIENCIAS QUÍMICAS	181	14	2	9	15	20	37	46	36	1	0	1	0
Licenciado en Química	17	0	0	0	1	1	2	2	11	0	0	0	0
Licenciado en Química Farmacéutica	24	8	1	4	4	5	2	0	0	0	0	0	0
Farmacéutico	60	1	1	1	1	6	15	22	11	1	0	1	0
Bioquímico	62	0	0	0	4	4	18	22	14	0	0	0	0
Licenciado en Bioquímica Clínica	18	5	0	4	5	4	0	0	0	0	0	0	0

* Carreras de Pregrado

continúa

CUADRO C.6.2 (CONTINUACIÓN)

ÁREA, FACULTAD Y TÍTULO	TOTAL	AÑO DE INGRESO											
		2002 y antes	2003	2004	2005	2006	2007	2008	2009	2010	2011	2012	2013
MATEMÁTICA, ASTRONOMÍA Y FÍSICA	16	0	1	0	1	2	3	3	4	2	0	0	0
Licenciado en Matemática	2	0	0	0	0	0	0	1	1	0	0	0	0
Profesor en Matemática	7	0	0	0	0	2	0	1	3	1	0	0	0
Licenciado en Astronomía	4	0	1	0	1	0	1	1	0	0	0	0	0
Licenciado en Física	2	0	0	0	0	0	1	0	0	1	0	0	0
Profesor de Física	0	0	0	0	0	0	0	0	0	0	0	0	0
Licenciado en Computación	1	0	0	0	0	0	1	0	0	0	0	0	0
CIENCIAS AGROPECUARIAS	51	12	6	6	5	7	9	5	1	0	0	0	0
Ingeniero Agrónomo	51	12	6	6	5	7	9	5	1	0	0	0	0
ÁREA CIENCIAS SOCIALES	1.722	350	72	107	157	242	291	249	54	39	151	10	0
DERECHO Y CIENCIAS SOCIALES	1.016	251	36	46	78	100	143	165	15	26	146	10	0
Abogado	542	191	21	30	60	58	78	100	4	0	0	0	0
Notariado	9	1	0	1	1	0	0	0	0	2	0	4	0
Licenciado en Trabajo Social	138	19	10	6	5	17	22	31	0	0	28	0	0
Licenciado en Comunicación Social	158	40	5	9	11	25	41	27	0	0	0	0	0
Tec. en Relaciones Públicas*	86	0	0	0	0	0	0	0	0	0	86	0	0
Tec. en Relaciones Públicas*	42	0	0	0	1	0	1	2	3	17	18	0	0
Tec. en Comunicación y Turismo*	20	0	0	0	0	0	1	4	3	5	4	3	0
Tec. en Produc. y Realiz. en Med. Masivos*	9	0	0	0	0	0	0	0	1	1	5	2	0
Tec. en Periodismo Deportivo*	12	0	0	0	0	0	0	1	4	1	5	1	0
CIENCIAS ECONÓMICAS	384	66	20	30	31	49	67	65	38	13	5	0	0
Contador Público	276	57	17	25	25	37	52	47	10	6	0	0	0
Licenciado en Economía	8	0	0	1	0	0	3	1	1	2	0	0	0
Licenciado en Administración	69	8	3	4	6	6	12	17	5	5	3	0	0
Prof. de Enseñanza Media y Sup. en Cs. Econ.	3	1	0	0	0	0	0	0	0	0	2	0	0
Tec. en Economía y Administración de Pymes	6	0	0	0	0	6	0	0	0	0	0	0	0
Tec. en Gestión Universitaria	22	0	0	0	0	0	0	0	22	0	0	0	0
ARQUITECTURA, URBANISMO Y DISEÑO	322	33	16	31	48	93	81	19	1	0	0	0	0
Arquitecto	282	28	14	26	41	84	70	19	0	0	0	0	0
Diseñador Industrial	40	5	2	5	7	9	11	0	1	0	0	0	0
ÁREA CIENCIAS DE LA SALUD	1.690	316	86	107	140	203	256	246	177	88	70	1	0
CIENCIAS MÉDICAS	938	172	31	38	40	78	139	172	117	82	68	1	0
Médico Cirujano	317	99	0	15	21	33	83	66	0	0	0	0	0
Técnico en Laboratorio Clínico e Histopatológico	45	2	0	0	0	1	0	4	6	10	22	0	0
Licenciado en Kinesología y Fisioterapia	209	24	8	4	8	5	20	54	86	0	0	0	0
Licenciado en Fonoaudiología	44	22	10	6	1	3	2	0	0	0	0	0	0
Licenciado en Producción de Bio-imágenes	164	3	0	0	1	7	4	11	20	72	45	1	0
Licenciado en Enfermería	57	11	6	5	1	13	5	12	3	0	1	0	0
Licenciado en Nutrición	102	11	7	8	8	16	25	25	2	0	0	0	0
ODONTOLOGÍA	290	47	16	24	30	34	36	49	54	0	0	0	0
Odontólogo	290	47	16	24	30	34	36	49	54	0	0	0	0
PSICOLOGÍA	462	97	39	45	70	91	81	25	6	6	2	0	0
Licenciado en Psicología	421	90	39	43	70	88	77	14	0	0	0	0	0
Profesor en Psicología	41	7	0	2	0	3	4	11	6	6	2	0	0

CUADRO C.6.2 (CONTINUACIÓN)

ÁREA, FACULTAD Y TÍTULO	TOTAL	AÑO DE INGRESO											
		2002 y antes	2003	2004	2005	2006	2007	2008	2009	2010	2011	2012	2013
ÁREA CIENCIAS HUMANAS	359	62	17	32	37	48	58	37	29	25	9	5	0
FILOSOFÍA Y HUMANIDADES	148	29	5	10	9	15	23	17	13	15	7	5	0
Licenciado en Filosofía	3	0	0	1	1	0	1	0	0	0	0	0	0
Profesor en Filosofía	3	0	0	0	0	0	1	0	1	1	0	0	0
Licenciado en Letras Clásicas	1	1	0	0	0	0	0	0	0	0	0	0	0
Profesor en Letras Clásicas	3	1	0	0	0	0	0	0	1	0	1	0	0
Licenciado en Letras Modernas	23	6	1	1	2	6	7	0	0	0	0	0	0
Corrector Literario	28	0	0	0	1	2	2	4	3	10	5	1	0
Profesor en Letras Modernas	7	0	1	1	0	0	0	2	3	0	0	0	0
Licenciado en Historia	7	3	0	2	0	0	1	1	0	0	0	0	0
Profesor en Historia	25	0	0	2	1	3	7	7	2	2	0	1	0
Licenciado en Ciencias de la Educación	18	11	1	0	1	2	1	2	0	0	0	0	0
Profesor en Ciencias de la Educación	11	1	0	0	0	0	1	0	3	2	1	3	0
Licenciado en Bibliotecología	6	3	0	3	0	0	0	0	0	0	0	0	0
Licenciado en Archivología	7	3	2	0	2	0	0	0	0	0	0	0	0
Licenciado en Geografía	6	0	0	0	1	2	2	1	0	0	0	0	0
ARTES	91	18	7	12	13	17	20	2	1	1	0	0	0
Profesor en Perfeccionamiento Instrumental	0	0	0	0	0	0	0	0	0	0	0	0	0
Licenciado en Perfeccionamiento Instrumental	0	0	0	0	0	0	0	0	0	0	0	0	0
Profesor en Composición Musical	0	0	0	0	0	0	0	0	0	0	0	0	0
Licenciado en Composición Musical	0	0	0	0	0	0	0	0	0	0	0	0	0
Profesor en Educación Musical	7	3	0	1	0	1	0	0	1	1	0	0	0
Licenciado en Pintura	17	3	3	3	2	5	0	1	0	0	0	0	0
Licenciado en Escultura	3	0	0	1	1	0	1	0	0	0	0	0	0
Profesor Superior de Educación en Artes Plásticas	12	5	0	2	0	3	1	1	0	0	0	0	0
Licenciado en Grabado	17	4	2	0	3	1	7	0	0	0	0	0	0
Licenciado en Teatro	30	2	2	4	5	7	10	0	0	0	0	0	0
Licenciado en Cine y T.V.	5	1	0	1	2	0	1	0	0	0	0	0	0
LENGUAS	120	15	5	10	15	16	15	18	15	9	2	0	0
Licenciado en Lengua y Literatura Castellana	2	2	0	0	0	0	0	0	0	0	0	0	0
Profesor en Lengua y Literatura Castellana	0	0	0	0	0	0	0	0	0	0	0	0	0
Profesor en Español Lengua Materna y Extranjera	22	0	0	2	3	2	0	3	2	9	1	0	0
Licenciado en Español Lengua Materna y Extranjera	1	0	0	0	0	0	1	0	0	0	0	0	0
Licenciado en Lengua y Literatura Inglesas	2	1	0	0	0	1	0	0	0	0	0	0	0
Traductor Público Nacional de Inglés	40	5	3	5	5	6	7	5	4	0	0	0	0
Profesor de Lengua Inglesa	31	5	2	3	6	5	4	6	0	0	0	0	0
Licenciado en Lengua y Literatura Francesas	0	0	0	0	0	0	0	0	0	0	0	0	0
Traductor Público Nacional de Francés	1	0	0	0	0	0	1	0	0	0	0	0	0
Profesor de Lengua Francesa	1	0	0	0	0	0	1	0	0	0	0	0	0
Licenciado en Lengua y Literatura Italianas	1	0	0	0	0	0	0	0	0	0	1	0	0
Traductor Público Nacional de Italiano	3	0	0	0	0	0	1	0	2	0	0	0	0
Profesor de Italiano	4	1	0	0	0	1	0	0	2	0	0	0	0
Licenciado en Lengua y Literatura Alemana	0	0	0	0	0	0	0	0	0	0	0	0	0
Traductor Público Nacional de Alemán	4	1	0	0	0	0	0	3	0	0	0	0	0
Profesor de Alemán	2	0	0	0	0	0	0	0	2	0	0	0	0
Profesor de Portugués	6	0	0	0	1	1	0	1	3	0	0	0	0

CUADRO C.7: EGRESADOS POR PROMEDIO GENERAL EN LA CARRERA SEGÚN ÁREA DE ESTUDIO Y FACULTAD - AMBOS SEXOS - Año 2013

ÁREA Y FACULTAD	TOTAL	PROMEDIO CON APLAZOS								
		2 a menos de 3	3 a menos de 4	4 a menos de 5	5 a menos de 6	6 a menos de 7	7 a menos de 8	8 a menos de 9	9 a 10	Sin datos
TOTAL UNIVERSIDAD	6.340	2	125	571	1.132	1.550	1.435	834	188	503
<i>Porcentaje (%)</i>	<i>100</i>	<i>0,0</i>	<i>2,0</i>	<i>9,0</i>	<i>17,9</i>	<i>24,4</i>	<i>22,6</i>	<i>13,2</i>	<i>3,0</i>	<i>7,9</i>
ÁREA CIENCIAS NATURALES, BÁSICAS Y APLICADAS	841	1	8	51	168	223	211	97	15	67
CS. EXACTAS, FÍSICAS Y NATURALES	348	1	1	9	43	114	122	44	3	11
CIENCIAS QUÍMICAS	226	0	3	13	44	41	43	32	2	48
MATEMÁTICA, ASTRONOMÍA Y FÍSICA	63	0	0	3	6	13	17	11	9	4
CIENCIAS AGROPECUARIAS	204	0	4	26	75	55	29	10	1	4
ÁREA CIENCIAS SOCIALES	2.792	1	93	353	529	599	512	328	88	289
DERECHO Y CIENCIAS SOCIALES	1.499	1	40	127	200	284	302	244	82	219
<i>Abogacía</i>	870	1	39	112	142	195	175	116	24	66
<i>Trabajo Social</i>	166	0	0	4	28	34	49	33	11	7
<i>Ciencias de la Información</i>	463	0	1	11	30	55	78	95	47	146
CIENCIAS ECONÓMICAS	656	0	51	189	168	111	56	26	1	54
ARQUITECTURA, URBANISMO Y DISEÑO	637	0	2	37	161	204	154	58	5	16
ÁREA CIENCIAS DE LA SALUD	2.247	0	23	158	415	690	613	270	19	59
CIENCIAS MÉDICAS	1.308	0	13	78	223	394	377	160	11	52
<i>Medicina</i>	492	0	4	18	67	126	161	110	4	2
<i>Tecnología Médica</i>	283	0	3	6	51	102	81	23	3	14
<i>Kinesología y Fisioterapia</i>	309	0	6	47	58	93	70	15	0	20
<i>Fonoaudiología</i>	45	0	0	2	6	13	17	5	2	0
<i>Enfermería</i>	71	0	0	3	12	19	19	2	0	16
<i>Nutrición</i>	108	0	0	2	29	41	29	5	2	0
ODONTOLOGÍA	390	0	10	64	92	109	76	35	0	4
PSICOLOGÍA	549	0	0	16	100	187	160	75	8	3

continúa

CUADRO C.7 (CONTINUACIÓN)

ÁREA Y FACULTAD	TOTAL	PROMEDIO CON APLAZOS								
		2 a menos de 3	3 a menos de 4	4 a menos de 5	5 a menos de 6	6 a menos de 7	7 a menos de 8	8 a menos de 9	9 a 10	Sin datos
ÁREA CIENCIAS HUMANAS	460	0	1	9	20	38	99	139	66	88
FILOSOFÍA Y HUMANIDADES	197	0	0	1	2	8	47	72	53	14
<i>Filosofía</i>	9	0	0	0	0	0	1	2	6	0
<i>Letras</i>	80	0	0	0	0	3	12	26	28	11
<i>Historia</i>	50	0	0	1	0	2	19	22	5	1
<i>Ciencias de la Educación</i>	34	0	0	0	2	2	7	14	7	2
<i>Bibliotecología</i>	9	0	0	0	0	1	3	3	2	0
<i>Archivero</i>	8	0	0	0	0	0	1	2	5	0
<i>Geografía</i>	7	0	0	0	0	0	4	3	0	0
ARTES	128	0	0	1	2	19	34	51	7	14
<i>Música</i>	18	0	0	0	0	5	5	4	1	3
<i>Plástica</i>	58	0	0	1	1	8	18	20	3	7
<i>Teatro</i>	34	0	0	0	0	0	6	25	2	1
<i>Cine</i>	18	0	0	0	1	6	5	2	1	3
LENGUAS	135	0	1	7	16	11	18	16	6	60
<i>Castellano</i>	27	0	0	0	0	2	8	8	4	5
<i>Inglés</i>	83	0	1	7	16	8	6	2	0	43
<i>Francés</i>	2	0	0	0	0	0	0	0	0	2
<i>Italiano</i>	11	0	0	0	0	1	3	3	1	3
<i>Alemán</i>	6	0	0	0	0	0	0	2	1	3
<i>Portugués</i>	6	0	0	0	0	0	1	1	0	4

Escala: Mínimo=0, Máximo=10

CUADRO C.7.1: EGRESADOS POR PROMEDIO GENERAL EN LA CARRERA SEGÚN ÁREA DE ESTUDIO Y FACULTAD - VARONES - Año 2013

ÁREA Y FACULTAD	TOTAL	PROMEDIO CON APLAZOS								
		2 a menos de 3	3 a menos de 4	4 a menos de 5	5 a menos de 6	6 a menos de 7	7 a menos de 8	8 a menos de 9	9 a 10	Sin datos
TOTAL UNIVERSIDAD	2.198	1	57	239	441	561	432	265	51	151
<i>Porcentaje (%)</i>	<i>100</i>	<i>0,0</i>	<i>2,6</i>	<i>10,9</i>	<i>20,1</i>	<i>25,5</i>	<i>19,7</i>	<i>12,1</i>	<i>2,3</i>	<i>6,9</i>
ÁREA CIENCIAS NATURALES, BÁSICAS Y APLICADAS	470	1	4	35	93	126	127	53	11	20
CS. EXACTAS, FÍSICAS Y NATURALES	225	1	1	6	25	77	77	30	2	6
CIENCIAS QUÍMICAS	45	0	0	7	6	5	13	5	1	8
MATEMÁTICA, ASTRONOMÍA Y FÍSICA	47	0	0	0	2	11	15	9	7	3
CIENCIAS AGROPECUARIAS	153	0	3	22	60	33	22	9	1	3
ÁREA CIENCIAS SOCIALES	1.070	0	46	150	244	249	155	108	22	96
DERECHO Y CIENCIAS SOCIALES	483	0	15	50	79	101	85	71	19	63
<i>Abogacía</i>	319	0	15	48	59	74	53	41	7	22
<i>Trabajo Social</i>	28	0	0	1	7	4	8	6	1	1
<i>Ciencias de la Información</i>	136	0	0	1	13	23	24	24	11	40
CIENCIAS ECONÓMICAS	272	0	29	76	78	49	9	9	1	21
ARQUITECTURA, URBANISMO Y DISEÑO	315	0	2	24	87	99	61	28	2	12
ÁREA CIENCIAS DE LA SALUD	557	0	6	54	103	177	127	70	3	17
CIENCIAS MÉDICAS	370	0	2	31	71	110	94	46	1	15
<i>Medicina</i>	175	0	0	7	32	50	48	37	1	0
<i>Tecnología Médica</i>	74	0	0	0	13	28	26	3	0	4
<i>Kinesiología y Fisioterapia</i>	100	0	2	23	22	23	14	6	0	10
<i>Fonoaudiología</i>	1	0	0	0	0	1	0	0	0	0
<i>Enfermería</i>	14	0	0	1	3	5	4	0	0	1
<i>Nutrición</i>	6	0	0	0	1	3	2	0	0	0
ODONTOLOGÍA	100	0	4	20	20	31	16	8	0	1
PSICOLOGÍA	87	0	0	3	12	36	17	16	2	1

continúa

CUADRO C.7.1 (CONTINUACIÓN)

ÁREA Y FACULTAD	TOTAL	PROMEDIO CON APLAZOS								
		2 a menos de 3	3 a menos de 4	4 a menos de 5	5 a menos de 6	6 a menos de 7	7 a menos de 8	8 a menos de 9	9 a 10	Sin datos
ÁREA CIENCIAS HUMANAS	101	0	1	0	1	9	23	34	15	18
FILOSOFÍA Y HUMANIDADES	49	0	0	0	0	2	13	19	11	4
<i>Filosofía</i>	3	0	0	0	0	0	0	1	2	0
<i>Letras</i>	18	0	0	0	0	0	2	6	6	4
<i>Historia</i>	18	0	0	0	0	1	5	10	2	0
<i>Ciencias de la Educación</i>	5	0	0	0	0	1	3	0	1	0
<i>Bibliotecología</i>	3	0	0	0	0	0	2	1	0	0
<i>Archivero</i>	1	0	0	0	0	0	1	0	0	0
<i>Geografía</i>	1	0	0	0	0	0	0	1	0	0
ARTES	37	0	0	0	0	6	9	11	4	7
<i>Música</i>	11	0	0	0	0	2	4	2	1	2
<i>Plástica</i>	9	0	0	0	0	1	1	3	2	2
<i>Teatro</i>	4	0	0	0	0	0	0	4	0	0
<i>Cine</i>	13	0	0	0	0	3	4	2	1	3
LENGUAS	15	0	1	0	1	1	1	4	0	7
<i>Castellano</i>	2	0	0	0	0	0	0	2	0	0
<i>Inglés</i>	10	0	1	0	1	1	1	0	0	6
<i>Francés</i>	0	0	0	0	0	0	0	0	0	0
<i>Italiano</i>	3	0	0	0	0	0	0	2	0	1
<i>Alemán</i>	0	0	0	0	0	0	0	0	0	0
<i>Portugués</i>	0	0	0	0	0	0	0	0	0	0

Escala: Mínimo=0, Máximo=10

CUADRO C.7.2: EGRESADOS POR PROMEDIO GENERAL EN LA CARRERA SEGÚN ÁREA DE ESTUDIO Y FACULTAD - MUJERES - Año 2013

ÁREA Y FACULTAD	TOTAL	PROMEDIO CON APLAZOS								
		2 a menos de 3	3 a menos de 4	4 a menos de 5	5 a menos de 6	6 a menos de 7	7 a menos de 8	8 a menos de 9	9 a menos de 10	Sin datos
TOTAL UNIVERSIDAD	4.142	1	68	332	691	989	1.003	569	137	352
<i>Porcentaje (%)</i>	<i>100</i>	<i>0,0</i>	<i>1,6</i>	<i>8,0</i>	<i>16,7</i>	<i>23,9</i>	<i>24,2</i>	<i>13,7</i>	<i>3,3</i>	<i>8,5</i>
ÁREA CIENCIAS NATURALES, BÁSICAS Y APLICADAS	371	0	4	16	75	97	84	44	4	47
CS. EXACTAS, FÍSICAS Y NATURALES	123	0	0	3	18	37	45	14	1	5
CIENCIAS QUÍMICAS	181	0	3	6	38	36	30	27	1	40
MATEMÁTICA, ASTRONOMÍA Y FÍSICA	16	0	0	3	4	2	2	2	2	1
CIENCIAS AGROPECUARIAS	51	0	1	4	15	22	7	1	0	1
ÁREA CIENCIAS SOCIALES	1.722	1	47	203	285	350	357	220	66	193
DERECHO Y CIENCIAS SOCIALES	1.016	1	25	77	121	183	217	173	63	156
<i>Abogacía</i>	551	1	24	64	83	121	122	75	17	44
<i>Trabajo Social</i>	138	0	0	3	21	30	41	27	10	6
<i>Ciencias de la Información</i>	327	0	1	10	17	32	54	71	36	106
CIENCIAS ECONÓMICAS	384	0	22	113	90	62	47	17	0	33
ARQUITECTURA, URBANISMO Y DISEÑO	322	0	0	13	74	105	93	30	3	4
ÁREA CIENCIAS DE LA SALUD	1.690	0	17	104	312	513	486	200	16	42
CIENCIAS MÉDICAS	938	0	11	47	152	284	283	114	10	37
<i>Medicina</i>	317	0	4	11	35	76	113	73	3	2
<i>Tecnología Médica</i>	209	0	3	6	38	74	55	20	3	10
<i>Kinesiología y Fisioterapia</i>	209	0	4	24	36	70	56	9	0	10
<i>Fonoaudiología</i>	44	0	0	2	6	12	17	5	2	0
<i>Enfermería</i>	57	0	0	2	9	14	15	2	0	15
<i>Nutrición</i>	102	0	0	2	28	38	27	5	2	0
ODONTOLOGÍA	290	0	6	44	72	78	60	27	0	3
PSICOLOGÍA	462	0	0	13	88	151	143	59	6	2

continúa

CUADRO C.7.2 (CONTINUACIÓN)

ÁREA Y FACULTAD	TOTAL	PROMEDIO CON APLAZOS								
		2 a menos de 3	3 a menos de 4	4 a menos de 5	5 a menos de 6	6 a menos de 7	7 a menos de 8	8 a menos de 9	9 a menos de 10	Sin datos
ÁREA CIENCIAS HUMANAS	359	0	0	9	19	29	76	105	51	70
FILOSOFÍA Y HUMANIDADES	148	0	0	1	2	6	34	53	42	10
<i>Filosofía</i>	6	0	0	0	0	0	1	1	4	0
<i>Letras</i>	62	0	0	0	0	3	10	20	22	7
<i>Historia</i>	32	0	0	1	0	1	14	12	3	1
<i>Ciencias de la Educación</i>	29	0	0	0	2	1	4	14	6	2
<i>Bibliotecología</i>	6	0	0	0	0	1	1	2	2	0
<i>Archivero</i>	7	0	0	0	0	0	0	2	5	0
<i>Geografía</i>	6	0	0	0	0	0	4	2	0	0
ARTES	91	0	0	1	2	13	25	40	3	7
<i>Música</i>	7	0	0	0	0	3	1	2	0	1
<i>Plástica</i>	49	0	0	1	1	7	17	17	1	5
<i>Teatro</i>	30	0	0	0	0	0	6	21	2	1
<i>Cine</i>	5	0	0	0	1	3	1	0	0	0
LENGUAS	120	0	0	7	15	10	17	12	6	53
<i>Castellano</i>	25	0	0	0	0	2	8	6	4	5
<i>Inglés</i>	73	0	0	7	15	7	5	2	0	37
<i>Francés</i>	2	0	0	0	0	0	0	0	0	2
<i>Italiano</i>	8	0	0	0	0	1	3	1	1	2
<i>Alemán</i>	6	0	0	0	0	0	0	2	1	3
<i>Portugués</i>	6	0	0	0	0	0	1	1	0	4

Escala: Mínimo=0, Máximo=10

CUADRO C.8: EVALUACIÓN DE LA CARRERA POR PARTE DE LOS EGRESADOS - Año 2013

ASPECTOS	TOTAL	Evaluación de la carrera						No contesta	Sin datos
		Excelente	Muy Bueno	Bueno	Regular	Malo	Muy Malo		
Contenidos teóricos	6.340	757	3.324	1.407	260	15	19	48	510
Porcentaje	100	13,1	57,5	24,3	4,5	0,3	0,3		
Experiencias y prácticas	6.340	476	1.985	1.847	1.034	310	96	82	510
Porcentaje	100	8,3	34,5	32,1	18,0	5,4	1,7		
Nivel del cuerpo docente	6.340	829	3.092	1.581	242	14	21	51	510
Porcentaje	100	14,3	53,5	27,4	4,2	0,2	0,4		
Funcionamiento administrativo	6.340	567	2.085	2.039	759	199	103	78	510
Porcentaje	100	9,9	36,2	35,4	13,2	3,5	1,8		
Evaluación General	6.340	0	456	3.209	1.958	184	14	0	510
Porcentaje	100	0,0	7,8	55,1	33,6	3,2	0,2		

CUADRO C.9: EGRESADOS POR EXPECTATIVAS DE TRABAJO SEGÚN ÁREA DE ESTUDIO Y FACULTAD - Año 2013

ÁREA Y FACULTAD	TOTAL	EXPECTATIVAS DE TRABAJO (%)					Sin datos
		Muchas	Suficientes	Escasas	Nulas	No Contesta	
TOTAL UNIVERSIDAD	6.340						
<i>Porcentaje (%)</i>	<i>100</i>	<i>21,7</i>	<i>47,1</i>	<i>16,6</i>	<i>0,3</i>	<i>6,1</i>	<i>8,0</i>
ÁREA CIENCIAS NATURALES, BÁSICAS Y APLICADAS	841	22,9	47,3	16,3	0,4	5,1	8,0
CS. EXACTAS, FÍSICAS Y NATURALES	348	25,6	50,9	18,7	0,3	1,4	3,2
CIENCIAS QUÍMICAS	226	12,4	39,4	15,0	0,0	11,9	21,2
MATEMÁTICA, ASTRONOMÍA Y FÍSICA	63	42,9	30,2	14,3	0,0	6,3	6,3
CIENCIAS AGROPECUARIAS	204	24,0	55,4	14,2	1,0	3,4	2,0
ÁREA CIENCIAS SOCIALES	2.792	23,6	43,5	16,3	0,4	5,8	10,4
DERECHO Y CIENCIAS SOCIALES	1.499	23,5	38,6	17,4	0,3	5,5	14,7
<i>Abogacía</i>	870	30,6	42,4	13,7	0,3	5,2	7,8
<i>Trabajo Social</i>	166	19,9	38,0	30,7	0,0	7,8	3,6
<i>Ciencias de la Información</i>	463	11,7	31,5	19,7	0,4	5,2	31,5
CIENCIAS ECONOMICAS	656	23,9	51,5	12,0	0,6	3,7	8,2
ARQUITECTURA, URBANISMO Y DISEÑO	637	23,4	46,8	18,2	0,2	8,9	2,5
ÁREA CIENCIAS MÉDICAS	2.247	20,4	52,6	16,3	0,4	7,3	2,9
CIENCIAS MÉDICAS	1.308	22,9	52,9	13,1	0,4	6,4	4,3
<i>Medicina</i>	492	25,4	60,0	8,5	0,8	4,5	0,8
<i>Tecnología Médica</i>	283	8,5	51,6	25,1	0,4	8,8	5,7
<i>Kinesiólogía y Fisioterapia</i>	309	25,9	52,4	9,1	0,0	6,1	6,5
<i>Fonoaudiología</i>	45	31,1	60,0	4,4	0,0	4,4	0,0
<i>Enfermería</i>	71	52,1	21,1	0,0	0,0	4,2	22,5
<i>Nutrición</i>	108	18,5	43,5	25,9	0,0	12,0	0,0
ODONTOLOGÍA	390	14,6	53,3	19,7	0,8	10,0	1,5
PSICOLOGÍA	549	18,4	51,5	21,7	0,2	7,7	0,5

continúa

CUADRO C.9: (CONTINUACIÓN)

ÁREA Y FACULTAD	TOTAL	EXPECTATIVAS DE TRABAJO (%)					Sin datos
		Muchas	Suficientes	Escasas	Nulas	No Contesta	
ÁREA CIENCIAS HUMANAS	460	14,6	42,2	20,7	0,0	3,5	19,1
FILOSOFÍA Y HUMANIDADES	197	15,7	57,9	16,8	0,0	2,5	7,1
<i>Filosofía</i>	9	0,0	66,7	22,2	0,0	11,1	0,0
<i>Letras</i>	80	7,5	60,0	16,3	0,0	2,5	13,8
<i>Historia</i>	50	24,0	50,0	20,0	0,0	4,0	2,0
<i>Cs. de la Educación</i>	34	20,6	67,6	5,9	0,0	0,0	5,9
<i>Bibliotecaología</i>	9	33,3	33,3	33,3	0,0	0,0	0,0
<i>Archivero</i>	8	37,5	50,0	12,5	0,0	0,0	0,0
<i>Geografía</i>	7	0,0	71,4	28,6	0,0	0,0	0,0
ARTES	128	6,3	34,4	41,4	0,0	7,0	10,9
<i>Música</i>	18	16,7	38,9	22,2	0,0	5,6	16,7
<i>Plástica</i>	58	1,7	34,5	41,4	0,0	10,3	12,1
<i>Teatro</i>	34	5,9	38,2	47,1	0,0	5,9	2,9
<i>Cine y T.V.</i>	18	11,1	22,2	50,0	0,0	0,0	16,7
LENGUAS	135	20,7	26,7	6,7	0,0	1,5	44,4
<i>Castellano</i>	27	25,9	48,1	7,4	0,0	0,0	18,5
<i>Inglés</i>	83	21,7	19,3	4,8	0,0	2,4	51,8
<i>Francés</i>	2	0,0	0,0	0,0	0,0	0,0	100,0
<i>Italiano</i>	11	18,2	36,4	18,2	0,0	0,0	27,3
<i>Alemán</i>	6	16,7	33,3	0,0	0,0	0,0	50,0
<i>Portugués</i>	6	0,0	16,7	16,7	0,0	0,0	66,7

CUADRO C.10: EGRESADOS POR LUGAR DONDE PROYECTA RADICARSE SEGÚN ÁREA DE ESTUDIO Y FACULTAD - Año 2013

ÁREA Y FACULTAD	TOTAL	PROYECTA RADICARSE EN. . .					Ns/nc
		Córdoba			Otras Provincias	Extranjero	
		Total	Capital	Interior			
TOTAL UNIVERSIDAD	6.340	4.400	3.446	954	882	48	1.010
<i>Porcentaje (%)</i>	<i>100</i>	<i>69,4</i>			<i>13,9</i>	<i>0,8</i>	<i>15,9</i>
ÁREA CIENCIAS NATURALES, BÁSICAS Y APLICADAS	841	566	399	167	99	10	166
CS. EXACTAS, FÍSICAS Y NATURALES	348	247	213	34	52	5	44
CIENCIAS QUÍMICAS	226	139	105	34	17	0	70
MATEMÁTICA, ASTRONOMÍA Y FÍSICA	63	51	45	6	2	4	6
CIENCIAS AGROPECUARIAS	204	129	36	93	28	1	46
ÁREA CIENCIAS SOCIALES	2.792	2.040	1.657	383	313	22	417
DERECHO Y CIENCIAS SOCIALES	1.499	1.021	850	171	180	12	286
<i>Abogacía</i>	870	669	554	115	89	8	104
<i>Trabajo Social</i>	166	84	68	16	61	0	21
<i>Ciencias de la Información</i>	463	268	228	40	30	4	161
CIENCIAS ECONÓMICAS	656	524	439	85	49	5	78
ARQUITECTURA, URBANISMO Y DISEÑO	637	495	368	127	84	5	53
ÁREA CIENCIAS DE LA SALUD	2.247	1.482	1.135	347	443	11	311
CIENCIAS MÉDICAS	1.308	828	641	187	314	6	160
<i>Medicina</i>	492	351	284	67	83	5	53
<i>Tecnología Médica</i>	283	138	106	32	108	1	36
<i>Kinesiología y Fisioterapia</i>	309	183	135	48	78	0	48
<i>Fonoaudiología</i>	45	33	19	14	12	0	0
<i>Enfermería</i>	71	40	33	7	12	0	19
<i>Nutrición</i>	108	83	64	19	21	0	4
ODONTOLOGÍA	390	215	144	71	69	1	105
PSICOLOGÍA	549	439	350	89	60	4	46

continúa

CUADRO C.10 (CONTINUACIÓN)

ÁREA Y FACULTAD	TOTAL	PROYECTA RADICARSE EN. . .					Ns/nc
		Córdoba			Otras Provincias	Extranjero	
		Total	Capital	Interior			
ÁREA CIENCIAS HUMANAS	460	312	255	57	27	5	116
FILOSOFÍA Y HUMANIDADES	197	155	125	30	10	2	30
<i>Filosofía</i>	9	7	6	1	0	0	2
<i>Letras</i>	80	58	48	10	4	2	16
<i>Historia</i>	50	46	38	8	1	0	3
<i>Ciencias de la Educación</i>	34	25	20	5	5	0	4
<i>Bibilotecología</i>	9	6	4	2	0	0	3
<i>Archivero</i>	8	8	7	1	0	0	0
<i>Geografía</i>	7	5	2	3	0	0	2
ARTES	128	95	78	17	11	2	20
<i>Música</i>	18	14	9	5	1	0	3
<i>Plástica</i>	58	41	32	9	4	1	12
<i>Teatro</i>	34	30	29	1	3	0	1
<i>Cine y T.V.</i>	18	10	8	2	3	1	4
LENGUAS	135	62	52	10	6	1	66
<i>Castellano</i>	27	19	15	4	1	0	7
<i>Inglés</i>	83	31	27	4	5	0	47
<i>Francés</i>	2	0	0	0	0	0	2
<i>Italiano</i>	11	7	6	1	0	1	3
<i>Alemán</i>	6	3	2	1	0	0	3
<i>Portugués</i>	6	2	2	0	0	0	4

CUADRO C.11: EGRESADOS POR INTENCIÓN DE CONTINUAR ESTUDIANDO SEGÚN ÁREA DE ESTUDIO Y FACULTAD - Año 2013

ÁREA Y FACULTAD	TOTAL	NO PIENSA CONTINUAR	PIENSA CONTINUAR SUS ESTUDIOS				No sabe	Sin datos
			En la UNC	En otras Univ. Nacionales	En Instituciones privadas del país	En el Extranjero		
TOTAL UNIVERSIDAD	6.340	268	2.752	290	418	178	1.924	510
<i>Porcentaje (%)</i>	<i>100</i>	<i>4,2</i>	<i>43,4</i>	<i>4,6</i>	<i>6,6</i>	<i>2,8</i>	<i>33,6</i>	<i>8,0</i>
ÁREA CIENCIAS NATURALES, BÁSICAS Y APLICADAS	841	60	271	39	27	25	352	67
CS. EXACTAS, FÍSICAS Y NATURALES	348	24	106	18	12	12	165	11
CIENCIAS QUÍMICAS	226	10	78	4	7	2	77	48
MATEMÁTICA, ASTRONOMÍA Y FÍSICA	63	3	26	1	2	8	19	4
CIENCIAS AGROPECUARIAS	204	23	61	16	6	3	91	4
ÁREA CIENCIAS SOCIALES	2.792	124	1.167	126	123	99	863	290
DERECHO Y CIENCIAS SOCIALES	1.499	53	703	68	61	40	354	220
<i>Abogacía</i>	870	25	459	38	36	25	219	68
<i>Trabajo Social</i>	166	5	77	14	4	4	56	6
<i>Ciencias de la Información</i>	463	23	167	16	21	11	79	146
CIENCIAS ECONOMICAS	656	23	248	23	33	19	256	54
ARQUITECTURA, URBANISMO Y DISEÑO	637	48	216	35	29	40	253	16
ÁREA CIENCIAS DE LA SALUD	2.247	73	1.091	109	257	34	618	65
CIENCIAS MÉDICAS	1.308	60	597	69	123	17	386	56
<i>Medicina</i>	492	8	283	28	39	10	120	4
<i>Tecnología Médica</i>	283	16	133	17	19	1	81	16
<i>Kinesiología y Fisioterapia</i>	309	10	100	13	46	4	116	20
<i>Fonoaudiología</i>	45	11	12	2	3	1	16	0
<i>Enfermería</i>	71	12	29	4	3	0	7	16
<i>Nutrición</i>	108	3	40	5	13	1	46	0
ODONTOLOGÍA	390	3	181	14	77	3	106	6
PSICOLOGÍA	549	10	313	26	57	14	126	3

continúa

CUADRO C.11 (CONTINUACIÓN)

ÁREA Y FACULTAD	TOTAL	NO PIENSA CONTINUAR	PIENSA CONTINUAR SUS ESTUDIOS				No sabe	Sin datos
			En la UNC	En otras Univ. Nacionales	En Instituciones privadas del país	En el extranjero		
ÁREA CIENCIAS HUMANAS	460	11	223	16	11	20	91	88
FILOSOFÍA Y HUMANIDADES	197	3	136	6	4	4	30	14
<i>Filosofía</i>	9	0	9	0	0	0	0	0
<i>Letras</i>	80	1	55	2	0	3	8	11
<i>Historia</i>	50	0	41	1	0	1	6	1
<i>Ciencias de la Educación</i>	34	0	17	3	3	0	9	2
<i>Biblotecología</i>	9	1	4	0	1	0	3	0
<i>Archivero</i>	8	1	6	0	0	0	1	0
<i>Geografía</i>	7	0	4	0	0	0	3	0
ARTES	128	6	38	7	6	14	43	14
<i>Música</i>	18	1	3	1	0	2	8	3
<i>Plástica</i>	58	1	22	4	4	4	16	7
<i>Teatro</i>	34	0	11	0	1	7	14	1
<i>Cine y T.V.</i>	18	4	2	2	1	1	5	3
LENGUAS	135	2	49	3	1	2	18	60
<i>Castellano</i>	27	0	20	0	0	0	2	5
<i>Inglés</i>	83	1	20	2	1	2	14	43
<i>Francés</i>	2	0	0	0	0	0	0	2
<i>Italiano</i>	11	1	5	0	0	0	2	3
<i>Alemán</i>	6	0	3	0	0	0	0	3
<i>Portugués</i>	6	0	1	1	0	0	0	4

CUADRO C.12: EGRESADOS POR GRUPO DE CONVIVENCIA SEGÚN ÁREA DE ESTUDIO Y FACULTAD - Año 2013

ÁREA Y FACULTAD	TOTAL	GRUPO DE CONVIVENCIA				Sin datos
		Solo	Con familia propia	Con familia parental	Otra	
TOTAL UNIVERSIDAD	6.148	1.216	1.260	2.010	481	1.181
<i>Porcentaje (%)</i>	<i>100</i>	<i>19,8</i>	<i>20,5</i>	<i>32,7</i>	<i>7,8</i>	<i>19,2</i>
ÁREA CIENCIAS NATURALES, BÁSICAS Y APLICADAS	892	176	132	311	64	209
CIENCIAS EXACTAS, FÍSICAS Y NATURALES	310	60	42	96	30	82
CIENCIAS QUÍMICAS	250	55	38	85	19	53
MATEMÁTICA, ASTRONOMÍA Y FÍSICA	71	16	10	23	3	19
CIENCIAS AGROPECUARIAS	261	45	42	107	12	55
AREA CIENCIAS SOCIALES	2.651	521	588	884	173	485
DERECHO Y CIENCIAS SOCIALES	1.497	290	380	459	105	263
<i>Derecho</i>	941	177	220	294	58	192
<i>Trabajo Social</i>	109	21	28	28	15	17
<i>Ciencias de la Información</i>	447	92	132	137	32	54
CIENCIAS ECONÓMICAS	519	109	98	214	33	65
ARQUITECTURA, URBANISMO Y DISEÑO	635	122	110	211	35	157
ÁREA CIENCIAS DE LA SALUD	2.066	442	405	645	180	394
CIENCIAS MÉDICAS	1.307	280	272	402	93	260
<i>Medicina</i>	436	116	90	136	32	62
<i>Tecnología Médica</i>	335	51	49	116	16	103
<i>Kinesiología y Fisioterapia</i>	268	67	47	72	24	58
<i>Fonoaudiología</i>	29	7	8	8	1	5
<i>Enfermería</i>	162	21	62	45	13	21
<i>Nutrición</i>	77	18	16	25	7	11
ODONTOLOGÍA	274	53	49	110	16	46
PSICOLOGÍA	485	109	84	133	71	88
AREA CIENCIAS HUMANAS	539	77	135	170	64	93
FILOSOFÍA Y HUMANIDADES	239	30	72	75	23	39
ARTES	157	31	36	38	24	28
LENGUAS	143	16	27	57	17	26

Datos provenientes de la encuesta Siu-Kolla realizada a recién egresados

CUADRO C.13: EGRESADOS POR CANTIDAD DE HIJOS SEGÚN ÁREA DE ESTUDIO Y FACULTAD - Año 2013

ÁREA Y FACULTAD	TOTAL	CANTIDAD DE HIJOS			No tiene
		Uno	Dos	Tres o más	
TOTAL UNIVERSIDAD	6.148	505	256	131	5.256
<i>Porcentaje (%)</i>	100	8,2	4,2	2,1	85,5
ÁREA CIENCIAS NATURALES, BÁSICAS Y APLICADAS	892	52	15	5	820
CIENCIAS EXACTAS, FÍSICAS Y NATURALES	310	12	7	3	288
CIENCIAS QUÍMICAS	250	15	1	0	234
MATEMÁTICA, ASTRONOMÍA Y FÍSICA	71	5	2	0	64
CIENCIAS AGROPECUARIAS	261	20	5	2	234
AREA CIENCIAS SOCIALES	2.651	226	135	49	2.241
DERECHO Y CIENCIAS SOCIALES	1.497	158	104	43	1.192
<i>Derecho</i>	941	92	68	22	759
<i>Trabajo Social</i>	109	17	6	4	82
<i>Ciencias de la Información</i>	447	49	30	17	351
CIENCIAS ECONÓMICAS	519	29	17	3	470
ARQUITECTURA, URBANISMO Y DISEÑO	635	39	14	3	579
ÁREA CIENCIAS DE LA SALUD	2.066	185	74	45	1.762
CIENCIAS MÉDICAS	1.307	122	51	37	1.097
<i>Medicina</i>	436	40	17	5	374
<i>Tecnología Médica</i>	335	28	8	4	295
<i>Kinesiología y Fisioterapia</i>	268	18	6	4	240
<i>Fonoaudiología</i>	29	2	3	0	24
<i>Enfermería</i>	162	24	16	24	98
<i>Nutrición</i>	77	10	1	0	66
ODONTOLOGÍA	274	25	3	2	244
PSICOLOGÍA	485	38	20	6	421
AREA CIENCIAS HUMANAS	539	42	32	32	433
FILOSOFÍA Y HUMANIDADES	239	22	21	20	176
ARTES	157	18	4	7	128
LENGUAS	143	2	7	5	129

Datos provenientes de la encuesta Siu-Kolla realizada a recién egresados

CUADRO C.14: EGRESADOS POR NIVEL DE ESTUDIOS DEL PADRE SEGÚN ÁREA DE ESTUDIO Y FACULTAD - Año 2013

ÁREA Y FACULTAD	TOTAL	ESTUDIOS DEL PADRE								Sin datos
		Primario incompleto / Sin estudios	Primario completo	Secundario incompleto	Secundario completo	Terciario incompleto	Terciario completo	Universitario incompleto	Universitario completo	
TOTAL UNIVERSIDAD	6.148	242	578	744	1.242	89	378	650	1.781	444
Porcentaje (%)	100	3,9	9,4	12,1	20,2	1,4	6,1	10,6	29,0	7,2
ÁREA CIENCIAS NATURALES, BÁSICAS Y APLICADAS	892	25	75	101	180	13	52	102	294	50
CIENCIAS EXACTAS, FÍSICAS Y NATURALES	310	4	18	32	45	5	18	41	129	18
CIENCIAS QUÍMICAS	250	8	26	32	67	6	19	25	57	10
MATEMÁTICA, ASTRONOMÍA Y FÍSICA	71	1	0	12	10	0	4	10	28	6
CIENCIAS AGROPECUARIAS	261	12	31	25	58	2	11	26	80	16
AREA CIENCIAS SOCIALES	2.651	93	207	316	519	30	160	304	847	175
DERECHO Y CIENCIAS SOCIALES	1.497	63	138	197	277	14	91	159	451	107
<i>Derecho</i>	941	37	73	110	178	4	46	93	313	87
<i>Trabajo Social</i>	109	8	18	23	18	1	6	9	23	3
<i>Ciencias de la Información</i>	447	18	47	64	81	9	39	57	115	17
CIENCIAS ECONÓMICAS	519	12	37	62	101	9	31	65	177	25
ARQUITECTURA, URBANISMO Y DISEÑO	635	18	32	57	141	7	38	80	219	43
ÁREA CIENCIAS DE LA SALUD	2.066	89	254	276	454	43	131	175	461	183
CIENCIAS MÉDICAS	1.307	70	185	177	278	26	88	107	239	137
<i>Medicina</i>	436	18	46	55	81	5	36	46	131	18
<i>Tecnología Médica</i>	335	10	58	43	79	4	22	24	28	67
<i>Kinesiología y Fisioterapia</i>	268	13	24	34	73	9	21	17	53	24
<i>Fonoaudiología</i>	29	0	4	4	9	1	1	3	3	4
<i>Enfermería</i>	162	27	47	32	13	6	4	9	6	18
<i>Nutrición</i>	77	2	6	9	23	1	4	8	18	6
ODONTOLOGÍA	274	2	20	31	70	5	19	20	91	16
PSICOLOGÍA	485	17	49	68	106	12	24	48	131	30
AREA CIENCIAS HUMANAS	539	35	42	51	89	3	35	69	179	36
FILOSOFÍA Y HUMANIDADES	239	22	23	25	37	3	12	31	73	13
ARTES	157	4	11	12	24	0	18	18	58	12
LENGUAS	143	9	8	14	28	0	5	20	48	11

Datos provenientes de la encuesta Siu-Kolla realizada a recién egresados

CUADRO C.15: EGRESADOS POR NIVEL DE ESTUDIOS DE LA MADRE SEGÚN ÁREA DE ESTUDIO Y FACULTAD - Año 2013

ÁREA Y FACULTAD	TOTAL	ESTUDIOS DE LA MADRE								Sin datos
		Primario incompleto / Sin estudios	Primario completo	Secundario incompleto	Secundario completo	Terciario incompleto	Terciario completo	Universitario incompleto	Universitario completo	
TOTAL UNIVERSIDAD	6.148	141	505	532	1.141	123	1.201	446	1.696	363
<i>Porcentaje (%)</i>	<i>100</i>	<i>2,3</i>	<i>8,2</i>	<i>8,7</i>	<i>18,6</i>	<i>2,0</i>	<i>19,5</i>	<i>7,3</i>	<i>27,6</i>	<i>5,9</i>
ÁREA CIENCIAS NATURALES, BÁSICAS Y APLICADAS	892	17	62	70	146	15	194	61	288	39
CIENCIAS EXACTAS, FÍSICAS Y NATURALES	310	4	12	21	48	7	65	30	112	11
CIENCIAS QUÍMICAS	250	5	18	24	50	4	57	11	71	10
MATEMÁTICA, ASTRONOMÍA Y FÍSICA	71	2	6	7	6	1	15	5	24	5
CIENCIAS AGROPECUARIAS	261	6	26	18	42	3	57	15	81	13
AREA CIENCIAS SOCIALES	2.651	51	203	198	493	50	517	210	783	146
DERECHO Y CIENCIAS SOCIALES	1.497	35	134	123	282	25	271	116	415	96
<i>Derecho</i>	<i>941</i>	<i>24</i>	<i>74</i>	<i>71</i>	<i>168</i>	<i>11</i>	<i>162</i>	<i>59</i>	<i>291</i>	<i>81</i>
<i>Trabajo Social</i>	<i>109</i>	<i>2</i>	<i>8</i>	<i>15</i>	<i>25</i>	<i>3</i>	<i>24</i>	<i>12</i>	<i>18</i>	<i>2</i>
<i>Ciencias de la Información</i>	<i>447</i>	<i>9</i>	<i>52</i>	<i>37</i>	<i>89</i>	<i>11</i>	<i>85</i>	<i>45</i>	<i>106</i>	<i>13</i>
CIENCIAS ECONÓMICAS	519	10	34	41	88	13	114	39	162	18
ARQUITECTURA, URBANISMO Y DISEÑO	635	6	35	34	123	12	132	55	206	32
ÁREA CIENCIAS DE LA SALUD	2.066	61	189	223	420	49	396	122	454	152
CIENCIAS MÉDICAS	1.307	48	139	144	279	27	241	69	241	119
<i>Medicina</i>	<i>436</i>	<i>12</i>	<i>38</i>	<i>40</i>	<i>76</i>	<i>9</i>	<i>95</i>	<i>24</i>	<i>127</i>	<i>15</i>
<i>Tecnología Médica</i>	<i>335</i>	<i>6</i>	<i>40</i>	<i>35</i>	<i>81</i>	<i>4</i>	<i>53</i>	<i>17</i>	<i>38</i>	<i>61</i>
<i>Kinesiología y Fisioterapia</i>	<i>268</i>	<i>4</i>	<i>16</i>	<i>27</i>	<i>70</i>	<i>7</i>	<i>56</i>	<i>17</i>	<i>52</i>	<i>19</i>
<i>Fonoaudiología</i>	<i>29</i>	<i>0</i>	<i>1</i>	<i>2</i>	<i>9</i>	<i>1</i>	<i>9</i>	<i>1</i>	<i>2</i>	<i>4</i>
<i>Enfermería</i>	<i>162</i>	<i>24</i>	<i>39</i>	<i>25</i>	<i>27</i>	<i>4</i>	<i>13</i>	<i>7</i>	<i>8</i>	<i>15</i>
<i>Nutrición</i>	<i>77</i>	<i>2</i>	<i>5</i>	<i>15</i>	<i>16</i>	<i>2</i>	<i>15</i>	<i>3</i>	<i>14</i>	<i>5</i>
ODONTOLOGÍA	274	3	14	25	57	2	61	20	81	11
PSICOLOGÍA	485	10	36	54	84	20	94	33	132	22
AREA CIENCIAS HUMANAS	539	12	51	41	82	9	94	53	171	26
FILOSOFÍA Y HUMANIDADES	239	8	36	25	27	3	42	19	67	12
ARTES	157	2	7	7	25	5	25	21	59	6
LENGUAS	143	2	8	9	30	1	27	13	45	8

Datos provenientes de la encuesta Siu-Kolla realizada a recién egresados

CUADRO C.16: EGRESADOS POR SITUACIÓN LABORAL SEGÚN ÁREA DE ESTUDIO Y FACULTAD - Año 2013

ÁREA Y FACULTAD	TOTAL	NO TRABAJA	TRABAJA		Sin datos
			Tiene relación con la carrera	No tiene relación con la carrera	
TOTAL UNIVERSIDAD	6.148	2.120	2.610	1.028	390
<i>Porcentaje (%)</i>	100	34,5	42,5	16,7	6,3
ÁREA CIENCIAS NATURALES, BÁSICAS Y APLICADAS	892	323	432	85	52
CIENCIAS EXACTAS, FÍSICAS Y NATURALES	310	96	173	28	13
CIENCIAS QUÍMICAS	250	103	108	19	20
MATEMÁTICA, ASTRONOMÍA Y FÍSICA	71	26	33	6	6
CIENCIAS AGROPECUARIAS	261	98	118	32	13
AREA CIENCIAS SOCIALES	2.651	640	1.385	485	141
DERECHO Y CIENCIAS SOCIALES	1.497	336	740	332	89
<i>Derecho</i>	941	203	520	148	70
<i>Trabajo Social</i>	109	33	37	32	7
<i>Ciencias de la Información</i>	447	100	183	152	12
CIENCIAS ECONÓMICAS	519	105	330	71	13
ARQUITECTURA, URBANISMO Y DISEÑO	635	199	315	82	39
ÁREA CIENCIAS DE LA SALUD	2.066	1.022	538	331	175
CIENCIAS MÉDICAS	1.307	674	350	158	125
<i>Medicina</i>	436	296	56	52	32
<i>Tecnología Médica</i>	335	175	77	38	45
<i>Kinesiología y Fisioterapia</i>	268	128	81	32	27
<i>Fonoaudiología</i>	29	11	12	3	3
<i>Enfermería</i>	162	30	104	15	13
<i>Nutrición</i>	77	34	20	18	5
ODONTOLOGÍA	274	179	44	29	22
PSICOLOGÍA	485	169	144	144	28
AREA CIENCIAS HUMANAS	539	135	255	127	22
FILOSOFÍA Y HUMANIDADES	239	66	106	61	6
ARTES	157	38	77	34	8
LENGUAS	143	31	72	32	8

Datos provenientes de la encuesta Siu-Kolla realizada a recién egresados

CUADRO C.17: EGRESADOS POR TIPO DE ENTIDAD EN LA QUE TRABAJA SEGÚN ÁREA DE ESTUDIO Y FACULTAD - Año 2013

ÁREA Y FACULTAD	TOTAL	TIPO DE ENTIDAD EN LA QUE TRABAJA			NO TRABAJA	Sin datos
		Privada	Pública	Ambas		
TOTAL UNIVERSIDAD	6.148	2.350	784	158	2.120	736
<i>Porcentaje (%)</i>	100	38,2	12,8	2,6	34,5	12,0
ÁREA CIENCIAS NATURALES, BÁSICAS Y APLICADAS	569	355	108	19	323	87
CIENCIAS EXACTAS, FÍSICAS Y NATURALES	310	146	34	10	96	24
CIENCIAS QUÍMICAS	250	88	26	3	103	30
MATEMÁTICA, ASTRONOMÍA Y FÍSICA	71	17	15	3	26	10
CIENCIAS AGROPECUARIAS	261	104	33	3	98	23
AREA CIENCIAS SOCIALES	2.651	1.216	425	69	640	301
DERECHO Y CIENCIAS SOCIALES	1.497	591	352	48	336	170
<i>Derecho</i>	941	367	236	11	203	124
<i>Trabajo Social</i>	109	34	24	5	33	13
<i>Ciencias de la Información</i>	447	190	92	32	100	33
CIENCIAS ECONÓMICAS	519	324	42	12	105	36
ARQUITECTURA, URBANISMO Y DISEÑO	635	301	31	9	199	95
ÁREA CIENCIAS DE LA SALUD	2.066	548	160	45	1.022	291
CIENCIAS MÉDICAS	1.307	295	107	22	674	209
<i>Medicina</i>	436	57	33	5	296	45
<i>Tecnología Médica</i>	335	55	15	1	175	89
<i>Kinesiología y Fisioterapia</i>	268	81	9	7	128	43
<i>Fonoaudiología</i>	29	9	1	5	11	3
<i>Enfermería</i>	162	62	49	3	30	18
<i>Nutrición</i>	77	31	0	1	34	11
ODONTOLOGÍA	274	56	10	2	179	27
PSICOLOGÍA	485	197	43	21	169	55
AREA CIENCIAS HUMANAS	539	231	91	25	135	57
FILOSOFÍA Y HUMANIDADES	239	90	57	11	66	15
ARTES	157	63	22	7	38	27
LENGUAS	143	78	12	7	31	15

Datos provenientes de la encuesta Siu-Kolla realizada a recién egresados

CUADRO C.18: EGRESADOS CON RELACIÓN A SU TRABAJO ACTUAL SEGÚN ÁREA DE ESTUDIO Y FACULTAD - Año 2013

ÁREA Y FACULTAD	TOTAL	En relación a su trabajo actual y por el hecho de haberse recibido. . .			NO TRABAJA	No sabe	Sin datos
		Deberá dejarlo	Mejorará su situación	No cambiará			
TOTAL UNIVERSIDAD	6.148	223	2.105	760	2.120	258	682
<i>Porcentaje (%)</i>	<i>100</i>	<i>3,6</i>	<i>34,2</i>	<i>12,4</i>	<i>34,5</i>	<i>4,2</i>	<i>11,1</i>
ÁREA CIENCIAS NATURALES, BÁSICAS Y APLICADAS	892	45	302	96	323	25	101
CIENCIAS EXACTAS, FÍSICAS Y NATURALES	310	9	115	56	96	7	27
CIENCIAS QUÍMICAS	250	10	82	12	103	6	37
MATEMÁTICA, ASTRONOMÍA Y FÍSICA	71	5	19	10	26	1	10
CIENCIAS AGROPECUARIAS	261	21	86	18	98	11	27
AREA CIENCIAS SOCIALES	2.651	72	1.128	411	640	145	255
DERECHO Y CIENCIAS SOCIALES	1.497	40	686	210	336	79	146
<i>Derecho</i>	941	27	475	89	203	44	103
<i>Trabajo Social</i>	109	5	34	16	33	9	12
<i>Ciencias de la Información</i>	447	8	177	105	100	26	31
CIENCIAS ECONÓMICAS	519	17	205	120	105	37	35
ARQUITECTURA, URBANISMO Y DISEÑO	635	15	237	81	199	29	74
ÁREA CIENCIAS DE LA SALUD	2.066	92	474	130	1.022	66	282
CIENCIAS MÉDICAS	1.307	57	277	57	674	36	206
<i>Medicina</i>	436	31	49	12	296	7	41
<i>Tecnología Médica</i>	335	9	41	7	175	12	91
<i>Kinesiología y Fisioterapia</i>	268	4	70	16	128	6	44
<i>Fonoaudiología</i>	29	0	11	3	11	1	3
<i>Enfermería</i>	162	7	88	15	30	4	18
<i>Nutrición</i>	77	6	18	4	34	6	9
ODONTOLOGÍA	274	11	48	6	179	2	28
PSICOLOGÍA	485	24	149	67	169	28	48
AREA CIENCIAS HUMANAS	539	14	201	123	135	22	44
FILOSOFÍA Y HUMANIDADES	239	7	92	56	66	7	11
ARTES	157	3	62	33	38	7	14
LENGUAS	143	4	47	34	31	8	19

Datos provenientes de la encuesta Siu-Kolla realizada a recién egresados

CUADRO C.19: EGRESADOS POR EXPECTATIVAS LABORALES SEGÚN ÁREA DE ESTUDIO Y FACULTAD - Año 2013

ÁREA Y FACULTAD	TOTAL	Expectativas laborales en los próximos 6 meses							Sin datos
		Busco y creo que encontraré trabajo	Busco y no creo que encontraré trabajo	Encontraré un trabajo mejor que el actual	Seguiré con mi trabajo actual	Seguiré estudiando y capacitándome sin trabajar	No voy a estudiar ni trabajar por ahora	No sé que voy a hacer	
TOTAL UNIVERSIDAD	6.148	2.171	65	1.389	1.546	284	9	107	577
<i>Porcentaje (%)</i>	100	35,3	1,1	22,6	25,1	4,6	0,1	1,7	9,4
ÁREA CIENCIAS NATURALES, BÁSICAS Y APLICADAS	892	323	13	172	247	29	0	17	91
CIENCIAS EXACTAS, FÍSICAS Y NATURALES	310	99	4	65	103	8	0	5	26
CIENCIAS QUÍMICAS	250	97	5	49	61	5	0	4	29
MATEMÁTICA, ASTRONOMÍA Y FÍSICA	71	12	2	4	22	16	0	3	12
CIENCIAS AGROPECUARIAS	261	115	2	54	61	0	0	5	24
AREA CIENCIAS SOCIALES	2.651	708	25	699	895	61	4	47	212
DERECHO Y CIENCIAS SOCIALES	1.497	361	16	384	531	48	1	23	133
<i>Derecho</i>	941	206	11	215	364	28	0	10	107
<i>Trabajo Social</i>	109	50	0	29	18	1	1	3	7
<i>Ciencias de la Información</i>	447	105	5	140	149	19	0	10	19
CIENCIAS ECONÓMICAS	519	112	5	146	214	6	3	8	25
ARQUITECTURA, URBANISMO Y DISEÑO	635	235	4	169	150	7	0	16	54
ÁREA CIENCIAS DE LA SALUD	2.066	987	14	380	247	163	4	37	234
CIENCIAS MÉDICAS	1.307	607	7	207	164	122	2	23	175
<i>Medicina</i>	436	239	1	55	18	55	0	15	53
<i>Tecnología Médica</i>	335	170	5	35	27	24	2	2	70
<i>Kinesiología y Fisioterapia</i>	268	122	0	57	32	26	0	6	25
<i>Fonoaudiología</i>	29	7	0	8	8	3	0	0	3
<i>Enfermería</i>	162	28	0	32	71	12	0	0	19
<i>Nutrición</i>	77	41	1	20	8	2	0	0	5
ODONTOLOGÍA	274	164	2	34	20	26	0	3	25
PSICOLOGÍA	485	216	5	139	63	15	2	11	34
AREA CIENCIAS HUMANAS	539	153	13	138	157	31	1	6	40
FILOSOFÍA Y HUMANIDADES	239	64	7	61	73	16	0	2	16
ARTES	157	43	5	44	38	12	1	1	13
LENGUAS	143	46	1	33	46	3	0	3	11

Datos provenientes de la encuesta Siu-Kolla realizada a recién egresados

CUADRO C.20: EGRESADOS POR NIVEL DE EXIGENCIA DE LA CARRERA SEGÚN ÁREA DE ESTUDIO Y FACULTAD - Año 2013

ÁREA Y FACULTAD	TOTAL	NIVEL DE EXIGENCIA				Sin datos
		Totalmente elevado	Elevado	Ni elevado ni bajo	Bajo / Totalmente bajo	
TOTAL UNIVERSIDAD	6.148	499	3.294	1.899	138	318
Porcentaje (%)	100	8,1	53,6	30,9	2,2	5,2
ÁREA CIENCIAS NATURALES, BÁSICAS Y APLICADAS	892	124	551	165	7	45
CIENCIAS EXACTAS, FÍSICAS Y NATURALES	310	44	193	58	1	14
CIENCIAS QUÍMICAS	250	48	167	19	0	16
MATEMÁTICA, ASTRONOMÍA Y FÍSICA	71	21	46	2	0	2
CIENCIAS AGROPECUARIAS	261	11	145	86	6	13
AREA CIENCIAS SOCIALES	2.651	183	1.482	805	59	122
DERECHO Y CIENCIAS SOCIALES	1.497	82	733	560	41	81
<i>Derecho</i>	941	70	505	280	21	65
<i>Trabajo Social</i>	109	0	52	51	1	5
<i>Ciencias de la Información</i>	447	12	176	229	19	11
CIENCIAS ECONÓMICAS	519	52	381	71	6	9
ARQUITECTURA, URBANISMO Y DISEÑO	635	49	368	174	12	32
ÁREA CIENCIAS DE LA SALUD	2.066	136	1.002	746	50	132
CIENCIAS MÉDICAS	1.307	90	611	469	36	101
<i>Medicina</i>	436	11	222	169	13	21
<i>Tecnología Médica</i>	335	47	114	130	8	36
<i>Kinesología y Fisioterapia</i>	268	7	129	106	10	16
<i>Fonoaudiología</i>	29	0	9	14	2	4
<i>Enfermería</i>	162	23	92	30	2	15
<i>Nutrición</i>	77	2	45	20	1	9
ODONTOLOGÍA	274	31	163	65	3	12
PSICOLOGÍA	485	15	228	212	11	19
AREA CIENCIAS HUMANAS	539	56	259	183	22	19
FILOSOFÍA Y HUMANIDADES	239	18	124	78	8	11
ARTES	157	3	55	84	12	3
LENGUAS	143	35	80	21	2	5

Datos provenientes de la encuesta Siu-Kolla realizada a recién egresados

CUADRO C.21: EGRESADOS POR OPINIÓN SOBRE CÓMO DEBIERA SER EL PLAN DE ESTUDIOS SEGÚN ÁREA DE ESTUDIO Y FACULTAD - Año 2013

ÁREA Y FACULTAD	TOTAL	MÁS CORTO			Sin datos	Total	MÁS TÉCNICO		
		Sí	No	Sin datos			Sí	No	Sin datos
TOTAL UNIVERSIDAD	6.145	830	4.808	507	6.148	3.225	2.093	830	
<i>Porcentaje</i>	<i>100</i>	<i>13,5</i>	<i>78,2</i>	<i>8,2</i>	<i>100</i>	<i>52,5</i>	<i>34,0</i>	<i>13,5</i>	
ÁREA CIENCIAS NATURALES, BÁSICAS Y APLICADAS	892	93	710	89	892	460	296	136	
CIENCIAS EXACTAS, FÍSICAS Y NATURALES	310	42	237	31	310	153	117	40	
CIENCIAS QUÍMICAS	250	20	202	28	250	101	94	55	
MATEMÁTICA, ASTRONOMÍA Y FÍSICA	71	10	56	5	71	21	38	12	
CIENCIAS AGROPECUARIAS	261	21	215	25	261	185	47	29	
AREA CIENCIAS SOCIALES	2.650	541	1.906	203	2.651	1.636	743	272	
DERECHO Y CIENCIAS SOCIALES	1.497	327	1.054	116	1.497	808	517	172	
<i>Derecho</i>	941	261	587	93	941	538	284	119	
<i>Trabajo Social</i>	109	8	92	9	109	17	71	21	
<i>Ciencias de la Información</i>	447	58	375	14	447	253	162	32	
CIENCIAS ECONÓMICAS	519	77	409	33	519	366	120	33	
ARQUITECTURA, URBANISMO Y DISEÑO	634	137	443	54	635	462	106	67	
ÁREA CIENCIAS DE LA SALUD	2.064	125	1.772	167	2.066	888	821	357	
CIENCIAS MÉDICAS	1.305	73	1.116	116	1.307	534	525	248	
<i>Medicina</i>	436	32	378	26	436	141	242	53	
<i>Tecnología Médica</i>	334	21	275	38	335	145	106	84	
<i>Kinesiología y Fisioterapia</i>	267	3	245	19	268	127	87	54	
<i>Fonoaudiología</i>	29	2	21	6	29	9	10	10	
<i>Enfermería</i>	162	9	135	18	162	81	53	28	
<i>Nutrición</i>	77	6	62	9	77	31	27	19	
ODONTOLOGÍA	274	20	238	16	274	128	110	36	
PSICOLOGÍA	485	32	418	35	485	226	186	73	
AREA CIENCIAS HUMANAS	539	71	420	48	539	241	233	65	
FILOSOFÍA Y HUMANIDADES	239	20	194	25	239	88	118	33	
ARTES	157	28	120	9	157	95	53	9	
LENGUAS	143	23	106	14	143	58	62	23	

Datos provenientes de la encuesta Siu-Kolla realizada a recién egresados

SECCIÓN 4

Inscritos en niveles secundario y superior de colegios universitarios

(Colegio Nacional de Monserrat | Escuela Superior de Comercio Manuel Belgrano)

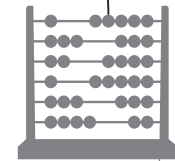

%



%



%



%



%



%



%

CUADRO D.1: ESTUDIANTES DE NIVEL SECUNDARIO POR ESTABLECIMIENTO Y SEXO - Período 2003 - 2013

Año	TOTAL DE ESTUDIANTES			Colegio Nacional de Monserrat			Escuela de Comercio Manuel Belgrano		
	TOTAL	Varones	Mujeres	Total	Varones	Mujeres	Total	Varones	Mujeres
2003	3.472	2.098	1.374	1.563	1052	511	1.909	1.046	863
2004	3.489	2.052	1.437	1.572	983	589	1.917	1.069	848
2005	3.490	1.943	1.547	1.555	884	671	1.935	1.059	876
2006	3.493	1.925	1.568	1.562	865	697	1.931	1.060	871
2007	3.491	1.860	1.631	1.576	825	751	1.915	1.035	880
2008	3.499	1.798	1.701	1.576	787	789	1.923	1.011	912
2009	3.503	1.761	1.742	1.582	753	829	1.921	1.008	913
2010	3.539	1.764	1.775	1.603	753	850	1.936	1.011	925
2011	3.565	1.751	1.814	1.628	745	883	1.937	1.006	931
2012	3.620	1.737	1.883	1.673	764	909	1.947	973	974
2013	3.642	1.724	1.918	1.697	728	969	1.945	996	949

CUADRO D.2: INGRESANTES DE NIVEL SECUNDARIO POR ESTABLECIMIENTO Y SEXO - Período 2003 - 2013

Año	TOTAL DE INGRESANTES			Colegio Nacional de Monserrat			Escuela de Comercio Manuel Belgrano		
	TOTAL	Varones	Mujeres	Total	Varones	Mujeres	Total	Varones	Mujeres
2003	501	280	221	244	135	109	257	145	112
2004	501	296	205	243	144	99	258	152	106
2005	496	258	238	239	118	121	257	140	117
2006	508	283	225	247	134	113	261	149	112
2007	506	230	276	248	102	146	258	128	130
2008	506	227	279	249	113	136	257	114	143
2009	502	234	268	245	102	143	257	132	125
2010	515	266	249	255	125	130	260	141	119
2011	516	251	265	255	118	137	261	133	128
2012	514	242	272	255	118	137	259	124	135
2013	515	232	283	255	91	164	260	141	119

CUADRO D.3: EGRESADOS DE NIVEL SECUNDARIO POR ESTABLECIMIENTO Y SEXO - Período 2003 - 2013

Año	TOTAL DE EGRESADOS			Colegio Nacional de Monserrat			Escuela de Comercio Manuel Belgrano		
	TOTAL	Varones	Mujeres	Total	Varones	Mujeres	Total	Varones	Mujeres
2003	348	255	93	158	158		190	97	93
2004	383	255	128	184	151	33	199	104	95
2005	400	244	156	206	144	62	194	100	94
2006	399	228	171	191	117	74	208	111	97
2007	306	173	133	183	111	72	123	62	61
2008	371	180	191	185	90	95	186	90	96
2009	331	168	163	154	77	77	177	91	86
2010	346	192	154	186	103	83	160	89	71
2011	347	182	165	179	91	88	168	91	77
2012	365	168	197	180	88	92	185	80	105
2013	362	176	186	195	86	109	167	90	77

CUADRO D.4: ESTUDIANTES DE NIVEL SUPERIOR POR CARRERA Y SEXO - Período 2003 - 2013

ESTABLECIMIENTO Y CARRERA	2003	2004	2005	2006	2007	2008	2009	2010	2011	2012	2013
TOTAL NIVEL SUPERIOR	1.263	1.247	1.350	1.083	1.162	1.290	1.336	1.425	1.356	1.489	1.539
COLEGIO NACIONAL DE MONSERRAT	448	430	442	402	459	545	556	590	574	598	627
Comunicador visual	139	134	127	101	110	120	128	149	169	164	179
Técnico Superior en Bromatología	118	85	109	115	116	158	173	186	165	194	194
Martillero y Corredor Público	191	211	206	186	233	267	255	255	240	240	254
ESC. SUP. DE COMERCIO MANUEL BELGRANO	815	817	908	681	703	745	780	835	782	891	912
Analista Universitario de Sistemas de Informática	297	279	320	195	220	212	209	220	216	205	223
Técnico Superior Universitario en Gestión Financiera	181	191	212	153	161	183	198	207	175	242	222
Técnico Superior Universitario en Recursos Humanos	181	204	238	214	202	213	223	236	225	257	257
Técnico Superior Universitario en Administración de Cooperativas y Mutuales	80	52	44	33	39	50	69	80	80	79	56
Técnico Superior Universitario en Comercialización	76	91	94	86	81	87	81	92	86	108	154
TOTAL NIVEL SUPERIOR - VARONES	557	547	599	479	467	495	519	559	547	581	623
COLEGIO NACIONAL DE MONSERRAT	180	204	195	174	168	194	195	208	199	213	236
Comunicador visual	63	69	56	47	51	52	53	60	70	69	81
Técnico Superior en Bromatología	31	30	31	30	24	23	30	31	23	41	37
Martillero y Corredor Público	86	105	108	97	93	119	112	117	106	103	118
ESC. SUP. DE COMERCIO MANUEL BELGRANO	377	343	404	305	299	301	324	351	348	368	387
Analista Universitario de Sistemas de Informática	189	173	207	130	147	143	147	168	165	160	173
Técnico Superior Universitario en Gestión Financiera	56	56	61	47	51	50	54	58	51	56	58
Técnico Superior Universitario en Recursos Humanos	57	46	60	62	46	48	57	54	51	59	59
Técnico Superior Universitario en Administración de Cooperativas y Mutuales	40	21	21	15	14	15	25	25	24	29	22
Técnico Superior Universitario en Comercialización	35	47	55	51	41	45	41	46	57	64	75
TOTAL NIVEL SUPERIOR - MUJERES	706	700	751	604	695	795	817	866	809	908	916
COLEGIO NACIONAL DE MONSERRAT	268	226	247	228	291	351	361	382	375	385	391
Comunicador visual	76	65	71	54	59	68	75	89	99	95	98
Técnico Superior en Bromatología	87	55	78	85	92	135	143	155	142	153	157
Martillero y Corredor Público	105	106	98	89	140	148	143	138	134	137	136
ESC. SUP. DE COMERCIO MANUEL BELGRANO	438	474	504	376	404	444	456	484	434	523	525
Analista Universitario de Sistemas de Informática	108	106	113	65	73	69	62	52	51	45	50
Técnico Superior Universitario en Gestión Financiera	125	135	151	106	110	133	144	149	124	186	164
Técnico Superior Universitario en Recursos Humanos	124	158	178	152	156	165	166	182	174	198	198
Técnico Superior Universitario en Administración de Cooperativas y Mutuales	40	31	23	18	25	35	44	55	56	50	34
Técnico Superior Universitario en Comercialización	41	44	39	35	40	42	40	46	29	44	79

CUADRO D.5: INGRESANTES DE NIVEL SUPERIOR POR CARRERA Y SEXO - Período 2003 - 2013

ESTABLECIMIENTO Y CARRERA	2003	2004	2005	2006	2007	2008	2009	2010	2011	2012	2013
TOTAL NIVEL SUPERIOR	569	544	532	467	526	543	521	547	573	627	618
COLEGIO NACIONAL DE MONSERRAT	213	219	212	185	199	209	184	196	208	226	205
Comunicador visual	62	63	66	45	54	50	60	59	77	74	73
Técnico Superior en Bromatología	63	65	59	56	58	71	60	61	54	65	61
Martillero y Corredor Público	88	91	87	84	87	88	64	76	77	87	71
ESC. SUP. DE COMERCIO MANUEL BELGRANO	356	325	320	282	327	334	337	351	365	401	413
Analista Universitario de Sistemas de Informática	91	88	79	72	93	75	66	83	93	76	101
Técnico Superior Universitario en Gestión Financiera	84	79	84	65	84	87	85	85	84	130	102
Técnico Superior Universitario en Recursos Humanos	93	92	86	84	87	94	97	94	102	105	126
Técnico Superior Universitario en Administración de Cooperativas y Mutuales	43	20	26	18	26	32	47	44	43	40	27
Técnico Superior Universitario en Comercialización	45	46	45	43	37	46	42	45	43	50	57
TOTAL NIVEL SUPERIOR - VARONES	229	245	237	197	215	208	205	224	246	247	270
COLEGIO NACIONAL DE MONSERRAT	86	103	96	77	75	71	77	70	77	93	84
Comunicador visual	34	33	34	22	25	20	28	28	34	35	39
Técnico Superior en Bromatología	15	18	19	13	9	9	17	7	6	17	9
Martillero y Corredor Público	37	52	43	42	41	42	32	35	37	41	36
ESC. SUP. DE COMERCIO MANUEL BELGRANO	143	142	141	120	140	137	128	154	169	154	186
Analista Universitario de Sistemas de Informática	54	60	49	50	63	52	48	73	79	58	78
Técnico Superior Universitario en Gestión Financiera	19	26	27	18	28	27	25	25	24	28	35
Técnico Superior Universitario en Recursos Humanos	27	18	29	20	20	25	20	19	25	23	28
Técnico Superior Universitario en Administración de Cooperativas y Mutuales	19	10	9	7	8	8	15	15	11	15	13
Técnico Superior Universitario en Comercialización	24	28	27	25	21	25	20	22	30	30	32
TOTAL NIVEL SUPERIOR - MUJERES	340	299	295	270	311	335	316	323	327	380	348
COLEGIO NACIONAL DE MONSERRAT	127	116	116	108	124	138	107	126	131	133	121
Comunicador visual	28	30	32	23	29	30	32	31	43	39	34
Técnico Superior en Bromatología	48	47	40	43	49	62	43	54	48	48	52
Martillero y Corredor Público	51	39	44	42	46	46	32	41	40	46	35
ESC. SUP. DE COMERCIO MANUEL BELGRANO	213	183	179	162	187	197	209	197	196	247	227
Analista Universitario de Sistemas de Informática	37	28	30	22	30	23	18	10	14	18	23
Técnico Superior Universitario en Gestión Financiera	65	53	57	47	56	60	60	60	60	102	67
Técnico Superior Universitario en Recursos Humanos	66	74	57	64	67	69	77	75	77	82	98
Técnico Superior Universitario en Administración de Cooperativas y Mutuales	24	10	17	11	18	24	32	29	32	25	14
Técnico Superior Universitario en Comercialización	21	18	18	18	16	21	22	23	13	20	25

CUADRO D.6: EGRESADOS DE NIVEL SUPERIOR POR CARRERA Y SEXO - Período 2003 - 2013

ESTABLECIMIENTO Y CARRERA	2003	2004	2005	2006	2007	2008	2009	2010	2011	2012	2013
TOTAL NIVEL SUPERIOR	262	343	283	189	126	177	195	254	241	196	229
COLEGIO NACIONAL DE MONSERRAT	123	147	144	81	39	89	91	133	121	95	111
Comunicador visual	30	33	36	11	12	16	8	29	33	24	32
Técnico Superior en Bromatología	38	42	34	43	3	25	34	45	36	35	39
Martillero y Corredor Público	55	72	74	27	24	48	49	59	52	36	40
ESC. SUP. DE COMERCIO MANUEL BELGRANO	139	196	139	108	87	88	104	121	120	101	118
Analista Universitario de Sistemas de Informática	24	32	23	15	11	6	11	26	15	9	21
Técnico Superior Universitario en Gestión Financiera	26	26	23	26	16	15	22	33	32	29	39
Técnico Superior Universitario en Recursos Humanos	50	63	63	39	48	51	49	44	53	43	45
Técnico Superior Universitario en Administración de Cooperativas y Mutuales	20	35	9	4	5	6	8	9	9	10	5
Técnico Superior Universitario en Comercialización	19	40	21	24	7	10	14	9	11	10	8
TOTAL NIVEL SUPERIOR - VARONES	94	133	101	57	34	42	53	91	75	71	67
COLEGIO NACIONAL DE MONSERRAT	42	58	57	24	16	26	20	48	37	33	30
Comunicador visual	10	21	11	3	4	5	1	10	10	11	9
Técnico Superior en Bromatología	12	8	9	8	0	3	3	8	6	7	7
Martillero y Corredor Público	20	29	37	13	12	18	16	30	21	15	14
ESC. SUP. DE COMERCIO MANUEL BELGRANO	52	75	44	33	18	16	33	43	38	38	37
Analista Universitario de Sistemas de Informática	10	18	14	8	3	4	7	14	11	8	14
Técnico Superior Universitario en Gestión Financiera	13	13	3	2	6	3	6	7	5	8	5
Técnico Superior Universitario en Recursos Humanos	13	17	11	5	5	5	11	11	14	11	9
Técnico Superior Universitario en Administración de Cooperativas y Mutuales	9	15	6	3	1	1	2	3	3	6	4
Técnico Superior Universitario en Comercialización	7	12	10	15	3	3	7	8	5	5	5
TOTAL NIVEL SUPERIOR - MUJERES	168	210	182	132	92	135	142	163	166	125	162
COLEGIO NACIONAL DE MONSERRAT	81	89	87	57	23	63	71	85	84	62	81
Comunicador visual	20	12	25	8	8	11	7	19	23	13	23
Técnico Superior en Bromatología	26	34	25	35	3	22	31	37	30	28	32
Martillero y Corredor Público	35	43	37	14	12	30	33	29	31	21	26
ESC. SUP. DE COMERCIO MANUEL BELGRANO	87	121	95	75	69	72	71	78	82	63	81
Analista Universitario de Sistemas de Informática	14	14	9	7	8	2	4	12	4	1	7
Técnico Superior Universitario en Gestión Financiera	13	13	20	24	10	12	16	26	27	21	34
Técnico Superior Universitario en Recursos Humanos	37	46	52	34	43	46	38	33	39	32	36
Técnico Superior Universitario en Administración de Cooperativas y Mutuales	11	20	3	1	4	5	6	6	6	4	1
Técnico Superior Universitario en Comercialización	12	28	11	9	4	7	7	1	6	5	3

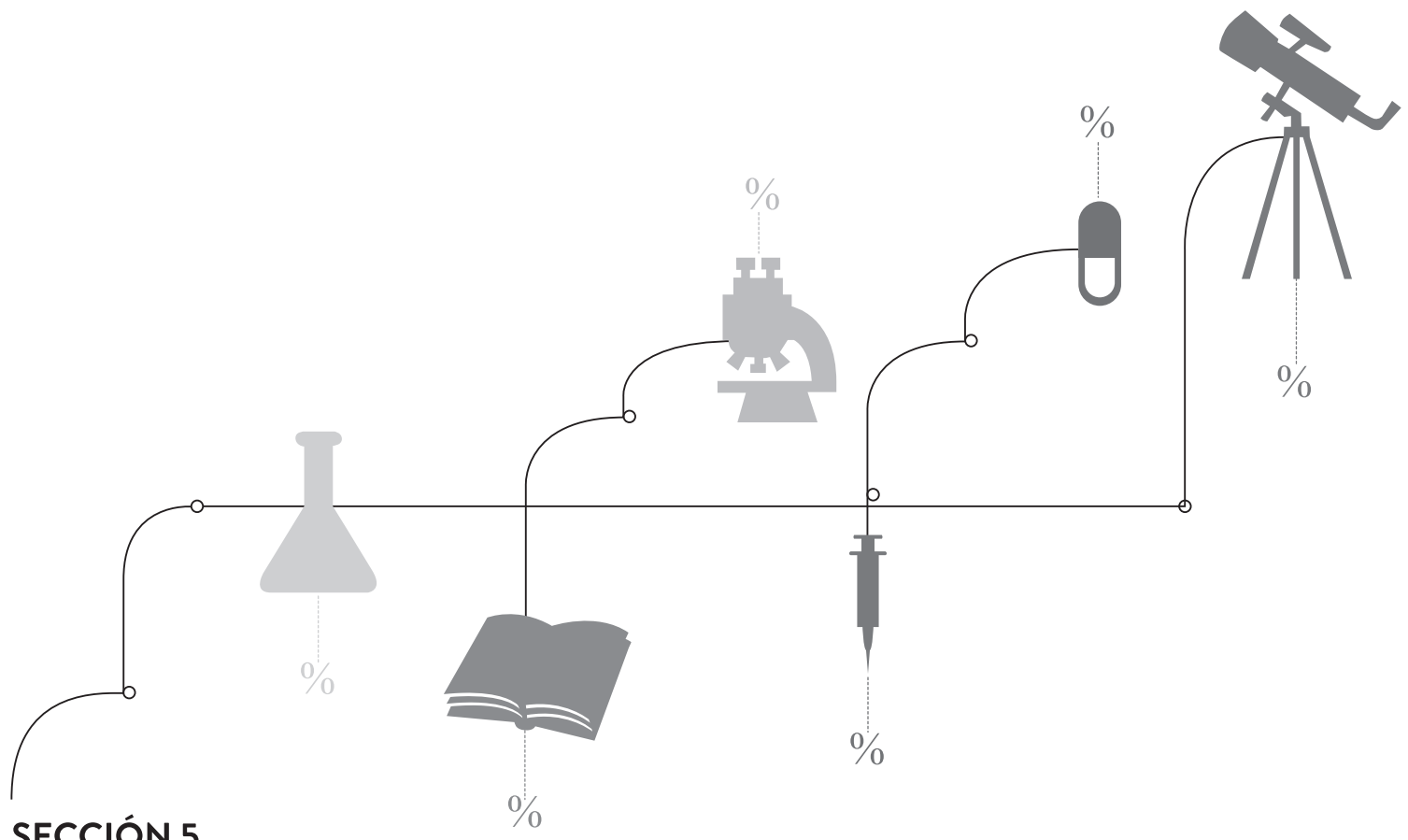

SECCIÓN 5

Total de estudiantes, nuevos inscriptos y egresados de carreras de posgrado

CUADRO E.1: ESTUDIANTES Y NUEVOS INSCRIPTOS DE POSGRADO SEGÚN ÁREA, DEPENDENCIA Y CARRERA - Año 2013

ÁREA, DEPENDENCIA Y CARRERA	ESTUDIANTES			NUEVOS INSCRIPTOS		
	Total	Varones	Mujeres	Total	Varones	Mujeres
TOTAL UNIVERSIDAD	10.364	4.384	5.980	2.529	1.041	1.488
<i>Porcentaje</i>	<i>100</i>	<i>42,3</i>	<i>57,7</i>	<i>100</i>	<i>41,2</i>	<i>58,8</i>
ÁREA CIENCIAS APLICADAS	2.133	1.309	824	609	349	260
ARQUITECTURA, URBANISMO Y DISEÑO	265	102	163	112	49	63
Doctorado						
Arquitectura	27	11	16	27	11	16
Estudios Urbanos Regionales	11	7	4	11	7	4
Maestría						
Conservación y Rehabilitación del Patrimonio Arquitectónico	16	4	12	0	0	0
Diseño Arquitectónico y Urbano	24	11	13	6	4	2
Gestión Ambiental del Desarrollo Urbano	45	13	32	8	4	4
Gestión y Desarrollo Habitacional	64	29	35	17	8	9
Especialización						
Enseñanza de la Arquitectura y el Diseño	17	7	10	13	5	8
Planificación y Diseño del Paisaje	25	3	22	12	2	10
Tecnología Arquitectónica	36	17	19	18	8	10
CIENCIAS EXACTAS, FÍSICAS Y NATURALES	388	272	116	114	80	34
Doctorado						
Ciencias Geológicas	28	16	12	9	5	4
Ciencias de la Ingeniería	114	83	31	23	19	4
Maestría						
Ciencias de la Ingeniería Mención Aeroespacial	22	21	1	9	8	1
Ciencias de la Ingeniería Mención Administración	6	5	1	0	0	0
Ciencias de la Ingeniería Mención Ambiente	38	20	18	21	10	11
Ciencias de la Ingeniería Mención en Estructuras y Geotecnia	22	18	4	3	2	1
Ciencias de la Ingeniería Mención Recursos Hídricos	19	16	3	6	5	1
Ciencias de la Ingeniería Mención Telecomunicaciones	36	34	2	12	10	2
Ciencias de la Ingeniería Mención Transporte	25	19	6	7	6	1
Educación en Ciencias Experimentales y Tecnología	23	6	17	8	1	7
Manejo de Vida Silvestre	7	3	4	0	0	0
Especialización						
Hidráulica	3	3	0	2	2	0
Productividad Organizacional	29	14	15	2	2	0
Telecomunicaciones Telefónicas	16	14	2	12	10	2

continúa

CUADRO E.1 (CONTINUACIÓN)

ÁREA, DEPENDENCIA Y CARRERA	ESTUDIANTES			NUEVOS INSCRIPTOS		
	Total	Varones	Mujeres	Total	Varones	Mujeres
CIENCIAS QUÍMICAS	324	107	217	86	26	60
Doctorado						
Ciencias Químicas	232	88	144	66	22	44
Neurociencias	4	0	4	4	0	4
Especialización						
Bioquímica Clínica en Bacteriología	21	6	15	10	3	7
Bioquímica Clínica en Bromatología	2	0	2	0	0	0
Bioquímica Clínica en Endocrinología	1	0	1	0	0	0
Bioquímica Clínica en Hematología	11	3	8	0	0	0
Bioquímica Clínica en Inmunología	4	0	4	3	0	3
Bioquímica Clínica en Toxicología y Bioquímica Legal	1	0	1	0	0	0
Bioquímica Clínica en Virología	9	3	6	3	1	2
Esterilización	12	2	10	0	0	0
Farmacia Hospitalaria	14	1	13	0	0	0
Hematología	11	3	8	0	0	0
Inmunología	1	0	1	0	0	0
Química Clínica	1	1	0	0	0	0
MATEMÁTICA, ASTRONOMÍA Y FÍSICA	154	84	70	50	30	20
Maestría						
Análisis y Procesamiento de Imágenes	13	8	5	0	0	0
Aplicaciones Espaciales de Alerta y Respuesta Temprana a Emergencias	40	20	20	10	5	5
Sistemas de Radar e Instrumentación	15	12	3	15	12	3
Especialización						
Comunicación Pública de la Ciencia y el Periodismo Científico	59	22	37	24	12	12
Servicios y Sistemas Distribuidos	3	3	0	0	0	0
Sistemas de Radar e Instrumentación	24	19	5	1	1	0
CIENCIAS AGROPECUARIAS	1.002	744	258	247	164	83
Doctorado						
Ciencias Agropecuarias	72	28	44	9	1	8
Maestría						
Ciencias Agropecuarias - Menciones: Producción Animal, Vegetal, Tec. de Semillas y Recursos Naturales	6	4	2	6	4	2
Reproducción Bovina	19	18	1	8	8	0
Especialización						
Alimentación de Bovinos	109	70	39	28	20	8
Producción de Cultivos Extensivos	183	171	12	29	25	4
Reproducción Bovina	482	422	60	94	84	10
Tecnologías Multimedia para Desarrollos Educativos	131	31	100	73	22	51

continúa

CUADRO E.1 (CONTINUACIÓN)

ÁREA, DEPENDENCIA Y CARRERA	ESTUDIANTES			NUEVOS INSCRIPTOS		
	Total	Varones	Mujeres	Total	Varones	Mujeres
ÁREA CIENCIAS BÁSICAS	503	235	268	68	36	32
CIENCIAS EXACTAS, FÍSICAS Y NATURALES	291	94	197	34	15	19
Doctorado						
Ciencias Biológicas	291	94	197	34	15	19
CIENCIAS QUÍMICAS	3	1	2	2	1	1
Maestría						
Ciencia y Tecnología de los Alimentos	1	0	1	1	0	1
Ciencias Químicas	2	1	1	1	1	0
MATEMÁTICA, ASTRONOMÍA Y FÍSICA	209	140	69	32	20	12
Doctorado						
Astronomía	40	23	17	6	2	4
Ciencias de la Computación	28	23	5	4	4	0
Física	89	60	29	17	10	7
Matemática	52	34	18	5	4	1
ÁREA CIENCIAS SOCIALES	3.363	1.444	1.919	720	281	439
DERECHO Y CIENCIAS SOCIALES	1.323	654	669	251	92	159
Doctorado						
Derecho y Ciencias Sociales	309	153	156	33	15	18
Maestría						
Derecho y Argumentación	193	96	97	0	0	0
Especialización						
Derecho de Familia	32	3	29	32	3	29
Derecho de los Negocios	72	39	33	0	0	0
Derecho Laboral	397	184	213	115	43	72
Derecho Procesal	209	121	88	33	13	20
Derecho Público	10	3	7	0	0	0
Derecho Tributario	101	55	46	38	18	20
ESCUELA DE TRABAJO SOCIAL	88	25	63	0	0	0
Maestría						
Ciencias Sociales con mención en Políticas Sociales	20	6	14	0	0	0
Trabajo Social con mención en Intervención Social	22	8	14	0	0	0
Especialización						
Intervención Social en Niñez y Adolescencia	46	11	35	0	0	0
ESCUELA DE CIENCIAS DE LA INFORMACIÓN	66	24	42	25	5	20
Doctorado						
Comunicación Social	66	24	42	25	5	20

continúa

CUADRO E.1 (CONTINUACIÓN)

ÁREA, DEPENDENCIA Y CARRERA	ESTUDIANTES			NUEVOS INSCRIPTOS		
	Total	Varones	Mujeres	Total	Varones	Mujeres
CIENCIAS ECONÓMICAS	584	287	297	149	67	82
Doctorado						
Ciencias Económicas	37	17	20	0	0	0
Ciencias Económicas con Mención Economía	4	3	1	0	0	0
Ciencias Económicas con Mención Ciencias Empresariales	3	1	2	0	0	0
Ciencias Económicas con Mención en Economía	3	3	0	1	1	0
Demografía	35	18	17	10	5	5
Maestría						
Comercio Internacional	49	26	23	11	5	6
Dirección de Negocios	157	98	59	52	27	25
Estadística Aplicada	47	18	29	0	0	0
Especialización						
Contabilidad Superior y Auditoría	86	35	51	35	13	22
Gestión de la Innovación y Vinculación Tecnológica	3	2	1	0	0	0
Gestión de Tecnologías Innovadoras	27	17	10	2	1	1
Tributación	133	49	84	38	15	23
INSTITUTO DE INV. Y FORMACIÓN EN ADMINISTRACIÓN PÚBLICA	75	34	41	37	17	20
Doctorado						
Administración y Política Pública	8	6	2	4	3	1
Maestría						
Administración Pública	67	28	39	33	14	19
CENTRO DE ESTUDIOS AVANZADOS	1.227	420	807	258	100	158
Doctorado						
Ciencia Política	88	39	49	0	0	0
Estudios de Género	43	6	37	0	0	0
Estudios Sociales Agrarios	71	30	41	0	0	0
Semiótica	84	32	52	0	0	0
Estudios Sociales de América Latina	206	64	142	52	17	35
Maestría						
Comunicación y Cultura Contemporánea	76	21	55	0	0	0
Demografía	37	12	25	16	5	11
Gestión para la Integración Regional	2	0	2	0	0	0
Investigación Educativa Mención Socioantropológica	51	7	44	0	0	0
Partidos Políticos	36	13	23	0	0	0
Procesos Educativos Mediados por Tecnología	263	70	193	82	30	52
Relaciones Internacionales	61	42	19	0	0	0
Sociología	73	31	42	31	16	15
Sociosemiótica	2	2	0	0	0	0
Especialización						
Comunicación, Medios y Prácticas Educativas	1	0	1	0	0	0
Estudios de Asia Oriental con Orientación en China, Corea, Japón	3	1	2	0	0	0
Gestión y Producción de Medios Audiovisuales	36	18	18	36	18	18
Investigación de la Comunicación	5	1	4	0	0	0
Producción y Análisis de Información para Políticas Públicas	71	23	48	41	14	27
Turismo Alternativo	18	8	10	0	0	0

continúa

CUADRO E.1 (CONTINUACIÓN)

ÁREA, DEPENDENCIA Y CARRERA	ESTUDIANTES			NUEVOS INSCRIPTOS		
	Total	Varones	Mujeres	Total	Varones	Mujeres
ÁREA CIENCIAS DE LA SALUD	3.012	1.056	1.956	840	325	515
CIENCIAS MÉDICAS	2.755	910	1.845	735	275	460
Doctorado						
Ciencias de la Salud	50	14	36	19	4	15
Medicina y Cirugía	31	23	8	21	14	7
Maestría						
Bioética	65	24	41	41	16	25
Gerencia y Administración en Servicios de la Salud	332	85	247	45	11	34
Gerontología	47	15	32	0	0	0
Microbiología con orientación en Investigación en Salud Humana	64	13	51	26	3	23
Salud Materno Infantil	76	4	72	26	2	24
Salud Mental	40	8	32	0	0	0
Salud Pública	216	60	156	48	18	30
Salud Sexual y Reproductiva	59	10	49	0	0	0
Especialización						
Administración y Gestión en Enfermería	52	12	40	46	13	33
Alergia e Inmunología	14	3	11	3	1	2
Cardiología	58	36	22	18	11	7
Cirugía Pediátrica	13	7	6	5	3	2
Cirugía Plástica	16	14	2	7	6	1
Clínica Dermatológica	15	0	15	0	0	0
Clínica Médica	134	38	96	43	13	30
Clínica Pediátrica	131	18	113	37	18	19
Clínica Quirúrgica	113	80	33	33	25	8
Diabetología	14	2	12	10	2	8
Endocrinología	19	2	17	7	1	6
Enfermería Familiar y Comunitaria	103	23	80	60	15	45
Farmacología Clínica	2	1	1	0	0	0
Flebología y Linfología	5	1	4	3	0	3
Gastroenterología	13	4	9	2	1	1
Geriatría	67	23	44	7	0	7
Infectología	9	1	8	4	2	2
Medicina del Deporte	16	10	6	5	2	3
Medicina del Trabajo	141	77	64	44	20	24
Medicina Familiar y General	182	49	133	42	10	32
Medicina Legal	198	85	113	47	17	30
Medicina Transfusional	25	13	12	0	0	0
Nefrología	14	6	8	2	2	0
Neonatología	4	2	2	1	0	1
Neumonología	7	0	7	2	1	1

continúa

CUADRO E.1 (CONTINUACIÓN)

ÁREA, DEPENDENCIA Y CARRERA	ESTUDIANTES			NUEVOS INSCRIPTOS		
	Total	Varones	Mujeres	Total	Varones	Mujeres
Neurología	15	4	11	4	0	4
Oftalmología	26	10	16	8	4	4
Oncología Clínica	6	3	3	2	0	2
Ortopedia y Traumatología	24	19	5	9	8	1
Otorrinolaringología	12	7	5	3	2	1
Patología	20	8	12	6	3	3
Psiquiatría	43	19	24	6	2	4
Radiología y Diagnóstico por Imágenes	46	24	22	18	12	6
Radioterapia Oncológica	5	3	2	1	1	0
Reumatología	7	2	5	4	1	3
Salud Social y Comunitaria	129	17	112	2	0	2
Terapia Intensiva	20	10	10	4	3	1
Tocoginecología	48	13	35	11	5	6
Urología	9	8	1	3	3	0
ODONTOLOGÍA	257	146	111	105	50	55
Doctorado						
Odontología	95	51	44	18	9	9
Especialización						
Cirugía Buco-Máxilo-Facial	20	16	4	20	16	4
Endodoncia	22	7	15	9	2	7
Ortodoncia y Ortopedia Dento-Máxilo-Facial	34	8	26	34	8	26
Prótesis Fija, Removible e Implantología	86	64	22	24	15	9
ÁREA CIENCIAS HUMANAS	1.353	340	1.013	292	50	242
FILOSOFÍA Y CIENCIAS HUMANAS	844	270	574	166	38	128
Doctorado						
Ciencias Antropológicas	81	23	58	11	3	8
Ciencias de la Educación	98	10	88	16	2	14
Filosofía	82	51	31	6	3	3
Historia	101	45	56	15	7	8
Letras	107	67	40	15	6	9
Maestría						
Antropología Social	68	19	49	23	6	17
Patrimonio Cultural Material, Administración, Conservación y Legislación	0	0	0	0	0	0
Pedagogía	56	10	46	30	4	26
Especialización						
Adolescencia con Mención en Educación o Psicología del Desarrollo	23	3	20	0	0	0
Antropología Social	14	6	8	0	0	0
Asesoramiento y Gestión Pedagógica	57	10	47	0	0	0
Enseñanza de la Lengua y la Literatura	78	11	67	0	0	0
Enseñanza de las Ciencias Sociales	53	13	40	32	6	26
Sociopsicogénesis del Entendimiento Escolar	26	2	24	18	1	17

continúa

CUADRO E.1 (CONTINUACIÓN)

ÁREA, DEPENDENCIA Y CARRERA	ESTUDIANTES			NUEVOS INSCRIPTOS		
	Total	Varones	Mujeres	Total	Varones	Mujeres
ARTES	24	6	18	0	0	0
Doctorado						
Artes	24	6	18	0	0	0
PSICOLOGÍA	150	25	125	58	8	50
Doctorado						
Psicología	26	11	15	5	2	3
Maestría						
Intervención e Investigación Psicosocial	42	2	40	0	0	0
Especialización						
Psicología Clínica	36	3	33	36	3	33
Psicología del Trabajo y de las Organizaciones	29	6	23	0	0	0
Psicología Educacional	17	3	14	17	3	14
LENGUAS	335	39	296	68	4	64
Doctorado						
Ciencias del Lenguaje con Mención en Culturas y Literatura Comparadas	6	0	6	3	0	3
Ciencias del Lenguaje con Mención en Lingüística Aplicada	14	3	11	4	0	4
Maestría						
Culturas y Literaturas Comparadas	57	13	44	0	0	0
Enseñanza de Español como Lengua Extranjera	43	5	38	0	0	0
Inglés con Orientación en Lingüística Aplicada	35	6	29	1	1	0
Inglés con Orientación en Literatura Angloamericana	21	2	19	1	0	1
Lenguajes e Interculturalidad	61	5	56	31	1	30
Lengua y Cultura Italianas en Perspectiva Intercultural	3	0	3	0	0	0
Traductología	26	3	23	0	0	0
Especialización						
Interpretación	7	0	7	0	0	0
Procesos y Prácticas de la Lectura y la Escritura	28	2	26	28	2	26
Traducción Científica y Técnica	17	0	17	0	0	0
Traducción Jurídica y Económica	17	0	17	0	0	0

CUADRO E.2: EGRESADOS DE POSGRADO SEGÚN ÁREA, TIPO DE TÍTULO Y CARRERA - Período 2003-2013

ÁREA, TIPO DE TÍTULO Y CARRERA	2003	2004	2005	2006	2007	2008	2009	2010	2011	2012	2013
TOTAL UNIVERSIDAD	602	544	738	853	911	761	922	975	884	910	1.043
ÁREA CIENCIAS APLICADAS	37	70	74	95	70	65	97	95	86	106	174
Doctorados											
Ciencias Agropecuarias	2	3	1	5	5	12	3	9	6	10	12
Ciencias de la Ingeniería	5	3	2	2	3	7	2	7	4	7	16
Ciencias Geológicas	3	6	0	2	7	2	3	3	3	0	0
Ciencias del Diseño	0	0	0	0	0	0	1	1	0	0	0
Ciencias de la Computación	0	0	0	0	0	0	0	1	1	3	3
Maestrías											
Ciencias Agropecuarias	6	11	9	4	5	13	8	12	11	6	1
Ciencias de la Ingeniería (Mención Aeroespacial)	0	0	0	0	0	0	0	0	0	1	1
Ciencias de la Ingeniería (Mención Administración)	0	0	1	0	1	2	0	1	2	3	0
Ciencias de la Ingeniería (Mención en Recursos Hídricos)	3	0	0	1	2	1	2	4	2	1	4
Ciencias de la Ingeniería (Mención en Telecomunicaciones)	0	0	0	2	0	1	2	1	2	0	0
Ciencias de la Ingeniería (Mención Estructuras y Geotecnia)	0	0	1	5	0	4	0	0	0	0	4
Ciencias de la Ingeniería (Mención Ambiente)	0	0	0	0	0	0	0	2	3	1	1
Ciencias de la Ingeniería (Mención Transportes)	0	0	0	1	0	1	2	3	2	1	1
Conservación y Rehabilitación del Patrimonio Arquitectónico	1	0	0	0	0	1	0	3	0	3	8
Desarrollo Urbano	2	0	0	1	1	0	2	0	0	0	0
Diseño Arquitectónico y Urbano	1	0	0	0	0	1	0	2	2	0	1
Educación de las Ciencias Experimentales y Tecnología	0	0	0	0	0	0	0	0	0	11	10
Estadística Aplicada	0	5	9	0	4	4	0	9	2	0	5
Gestión Ambiental Agropecuaria	0	0	0	0	1	1	2	0	0	0	0
Gestión Ambiental del Desarrollo Urbano	1	3	1	3	0	0	0	1	3	1	1
Gestión y Desarrollo Habitacional	0	0	0	0	1	0	1	2	2	5	8
Manejo de Vida Silvestre	2	2	3	11	5	2	2	3	5	3	4
Reproducción Bovina	0	0	0	0	0	0	0	0	0	0	1
Especializaciones											
Alimentación de Bovinos	0	0	0	0	0	0	0	0	0	6	12
Aplicaciones Espaciales de Alerta y Respuesta Temprana a Emergencias	0	0	0	0	0	0	0	0	0	0	6
Bioquímica Clínica en Bacteriología	1	3	2	4	6	3	2	4	4	1	3
Bioquímica Clínica en Bromatología	0	0	2	0	1	0	2	1	0	0	1
Bioquímica Clínica en Endocrinología	0	0	0	0	1	0	0	1	0	0	1
Bioquímica Clínica en Hematología	0	0	0	0	0	0	1	0	0	0	11
Bioquímica Clínica en Inmunología	0	0	0	0	2	0	1	3	1	2	1
Bioquímica Clínica en Parasitología	0	0	0	0	1	1	0	0	0	0	0
Bioquímica Clínica en Toxicología y Bioquímica Legal	0	1	0	1	1	0	1	3	0	0	0
Bioquímica Clínica en Virología	0	3	1	5	1	0	3	0	2	0	2
Enseñanza de la Arquitectura y el Diseño Industrial	0	0	0	0	0	0	2	1	4	2	2
Esterilización	0	0	0	0	0	0	0	0	0	0	2
Farmacia Hospitalaria	0	0	0	0	0	0	0	0	0	0	14
Farmacología	0	0	0	0	1	0	0	0	0	0	0
Farmacología Clínica	0	0	0	2	0	0	0	1	0	0	1
Hidráulica	0	0	0	0	0	0	0	0	0	0	1
Planificación y Diseño del Paisaje	0	0	0	2	0	2	3	2	3	2	0
Producción de Cultivos Extensivos	0	0	0	0	0	0	0	0	1	2	1
Química Clínica	0	0	0	0	0	0	0	0	0	0	1
Reproducción Bovina	0	30	40	43	21	7	52	14	18	21	26
Servicios y Sistemas Distribuidos	0	0	0	0	0	0	0	1	0	7	2
Sistemas de Radar e Instrumentación	0	0	0	0	0	0	0	0	0	0	4
Tecnologías Multimedia para Desarrollos Educativos	0	0	0	0	0	0	0	0	1	2	2
Telecomunicaciones Telefónicas	10	0	2	1	0	0	0	0	2	5	0

continúa

CUADRO E.2 (CONTINUACIÓN)

ÁREA, TIPO DE TÍTULO Y CARRERA	2003	2004	2005	2006	2007	2008	2009	2010	2011	2012	2013
ÁREA CIENCIAS BÁSICAS	60	70	59	56	74	49	70	94	114	102	104
Doctorados											
Astronomía	1	1	3	1	4	4	11	4	4	2	8
Ciencias Biológicas	20	29	17	16	19	25	11	28	48	45	21
Ciencias Químicas	25	28	32	30	32	15	41	49	45	39	52
Física	7	4	2	4	7	1	3	8	10	11	9
Físico Química	0	0	0	0	0	1	0	0	0	0	0
Matemática	6	2	2	1	6	2	2	2	3	3	13
Maestrías											
Ciencias Químicas	1	6	3	4	6	1	2	3	4	2	1
ÁREA CIENCIAS HUMANAS	13	29	29	22	15	28	43	95	33	70	76
Doctorados											
Artes	0	0	0	0	0	0	0	1	0	1	0
Ciencias Antropológicas	0	0	0	0	0	0	0	0	0	2	2
Ciencias de la Educación	0	1	1	1	1	0	3	3	5	4	5
Ciencias del Lenguaje (Mención en Culturas y Literaturas Comparadas)	0	0	0	0	0	1	0	1	1	1	2
Ciencias del Lenguaje (Mención Traductología)	0	0	0	0	0	0	1	0	0	0	0
Ciencias del Lenguaje (Mención Lingüística Aplicada)	0	0	0	0	0	0	2	1	2	2	1
Filosofía	2	4	4	4	2	4	4	4	6	7	5
Historia	1	1	2	2	1	2	5	4	5	5	9
Letras	0	0	3	0	0	5	4	1	4	10	11
Letras Clásicas	1	1	0	0	1	0	1	0	0	0	0
Letras Modernas	2	7	4	3	5	2	0	0	0	0	0
Psicología	0	2	0	3	1	4	5	5	3	9	6
Maestrías											
Culturas y Literaturas Comparadas	0	0	0	0	0	0	0	0	0	2	4
Enseñanza de Español como Lengua Extranjera	0	0	0	0	0	0	0	0	0	1	5
Inglés con Orientación en Literatura Angloamericana	0	0	0	2	0	1	0	0	0	1	1
Inglés con Orientación en Lingüística Aplicada	0	0	2	1	1	2	0	4	5	4	5
Investigación Educativa (Mención Socioantropológica)	3	3	2	1	2	4	3	1	1	5	3
Lengua y Cultura Italiana en Perspectiva Intercultural	0	2	1	2	0	0	0	1	0	0	1
Lingüística Aplicada a la Enseñanza de Lengua (Materna o Extranjera)	3	2	4	0	0	0	3	0	0	0	0
Literaturas Latinoamericanas	0	2	0	0	0	0	0	0	0	0	0
Neuropsicología	0	0	0	0	0	0	0	7	0	0	0
Patrimonio Cultural Material - Administración, Conservación y Legislación	0	0	0	0	0	0	0	1	0	0	0
Pedagogía	0	0	0	0	0	0	0	1	0	0	2
Traductología	0	0	0	0	0	0	0	0	0	1	1
Especializaciones											
Adolescencia	0	0	0	0	0	0	0	9	0	6	3
Antropología Social	0	0	0	0	0	0	0	0	0	5	0
Asesoramiento y Gestión Pedagógica	0	0	2	1	1	2	0	1	0	2	0
Enseñanza de la Lengua y la Literatura	1	4	4	2	0	1	0	1	1	2	2
Interpretación	0	0	0	0	0	0	0	0	0	0	6
Lingüística	0	0	0	0	0	0	0	0	0	0	0
Pedagogía de la Formación	0	0	0	0	0	0	12	49	0	0	0
Traducción Científica y Técnica	0	0	0	0	0	0	0	0	0	0	1
Traducción Jurídica y Económica	0	0	0	0	0	0	0	0	0	0	1

continúa

CUADRO E.2 (CONTINUACIÓN)

ÁREA, TIPO DE TÍTULO Y CARRERA	2003	2004	2005	2006	2007	2008	2009	2010	2011	2012	2013
ÁREA CIENCIAS DE LA SALUD	366	309	491	462	602	488	610	541	487	474	416
Doctorados											
Ciencias de la Salud	0	3	2	7	8	4	8	6	0	14	0
Medicina y Cirugía	17	4	10	16	18	21	22	13	0	7	0
Odontología	14	11	7	15	7	12	20	22	18	7	13
Maestrías											
Bioética	0	0	0	0	0	0	0	4	0	2	0
Drogadependencia	3	0	0	1	3	3	8	4	0	15	0
Gerencia y Administración en Servicios de Salud	0	0	0	0	0	0	0	0	0	11	0
Gerontología	7	0	3	1	2	3	1	3	0	1	0
Neuropsicología	0	3	9	10	3	8	8	7	0	0	0
Salud Materno Infantil	3	3	3	2	3	11	5	10	0	2	0
Salud Pública	0	0	7	12	6	6	11	10	0	7	0
Salud Sexual y Reproductiva	0	0	0	0	0	0	1	0	0	4	0
Especializaciones											
Alergia e Inmunología	7	3	4	5	5	6	6	11	5	1	7
Anestesiología	11	2	6	8	11	9	8	9	11	5	0
Cardiología	10	8	9	16	23	15	22	22	19	12	16
Cirugía	0	0	5	2	0	1	0	0	0	0	0
Cirugía de Tórax	0	0	0	2	2	1	0	0	0	1	0
Cirugía Pediátrica	2	0	2	5	4	4	2	2	2	2	2
Cirugía Plástica	3	0	3	3	4	6	7	12	5	9	5
Citopatología	2	0	2	1	0	1	1	2	0	0	0
Clínica Dermatológica	2	0	1	3	4	0	4	2	2	7	0
Clínica Médica	4	7	16	16	15	12	11	25	17	14	15
Clínica Pediátrica	14	2	20	34	35	28	26	25	48	29	26
Clínica Quirúrgica	12	6	14	18	17	29	32	18	32	28	22
Dermatología	0	0	0	2	0	1	0	0	0	0	0
Daibetología	0	0	0	0	0	0	25	1	1	4	4
Endocrinología	5	0	7	6	5	5	8	9	6	7	7
Endodoncia	7	2	7	25	2	8	7	0	0	0	0
Enfermería Familiar y Comunitaria	0	0	0	0	0	1	4	0	0	4	30
Flebología y Linfología	6	3	4	4	10	1	0	5	1	4	0
Gastroenterología	2	0	2	6	4	4	5	3	4	5	3
Geriatría	1	0	70	8	45	38	18	34	31	20	30
Hematología	0	0	0	1	0	0	0	0	0	0	11

continúa

CUADRO E.2 (CONTINUACIÓN)

ÁREA, TIPO DE TÍTULO Y CARRERA	2003	2004	2005	2006	2007	2008	2009	2010	2011	2012	2013
Infectología	4	1	5	4	2	2	1	1	0	5	2
Inmunología	2	3	4	4	2	0	0	0	0	0	1
Medicina del Deporte	17	1	10	3	13	2	6	5	0	2	1
Medicina del Trabajo	56	34	61	29	68	66	62	52	43	55	46
Medicina Familiar y General	37	16	44	40	25	18	47	27	10	14	15
Medicina Generalista	0	0	0	0	0	0	0	0	0	0	0
Medicina Legal	30	15	58	44	88	52	46	44	37	34	42
Medicina Transfusional	5	1	2	6	9	2	3	3	2	0	2
Nefrología	3	1	4	1	8	3	8	5	1	6	4
Nefrología Pediátrica	0	1	0	0	2	0	0	0	0	0	0
Neonatología	2	2	3	5	5	2	2	2	0	1	1
Neumonología	0	0	1	0	3	7	2	3	3	1	3
Neurocirugía	0	3	0	2	2	1	0	0	3	1	0
Neurología	3	3	1	2	7	2	5	2	7	1	4
Oftalmología	14	0	7	12	18	9	10	13	8	9	5
Oncología Clínica	3	1	3	1	6	3	16	3	5	7	6
Ortodoncia	0	0	3	0	0	0	0	0	0	0	0
Ortopedia y Traumatología	12	5	10	8	20	9	22	14	13	21	12
Ortopediatria	0	0	1	0	0	0	0	0	0	0	0
Otorrinolaringología	1	0	4	3	4	1	4	3	5	2	4
Patología	4	3	5	0	6	10	4	3	3	6	2
Periodoncia	0	0	0	0	0	0	1	0	0	0	0
Protesis Fija Removible e Implantes	0	0	3	2	1	22	14	27	0	0	33
Psiquiatría	1	2	9	8	13	7	16	13	7	3	8
Radiología y Diagnóstico por Imágenes	7	8	9	20	18	3	5	7	6	5	10
Radioterapia Oncológica	0	0	0	7	3	2	4	4	1	0	1
Reumatología	1	2	4	5	4	4	3	6	2	2	6
Salud Social y Comunitaria	0	0	0	0	0	0	10	0	100	51	0
Terapia Intensiva	4	2	1	4	7	4	5	4	2	3	2
Tocoginecología	11	3	22	19	27	15	35	21	25	20	13
Urología	17	145	4	4	5	4	9	20	2	3	2
Diplomado en Salud Pública	0	0	0	0	0	0	0	0	0	0	0
ÁREA CIENCIAS SOCIALES	126	66	85	218	150	131	102	150	164	158	273
Doctorados											
Ciencias Económicas	1	0	2	3	0	3	2	3	0	0	4
Ciencias Políticas	0	0	0	0	0	0	1	6	6	2	7
Demografía	0	0	2	1	3	4	1	4	4	2	2
Derecho y Ciencias Sociales	7	8	7	10	9	6	8	17	14	9	16
Estudios Sociales Agrarios	0	0	0	0	0	0	0	0	0	8	4
Estudios Sociales de América Latina	0	0	0	0	0	0	0	1	1	3	4
Semiótica	0	0	0	0	0	1	2	3	1	3	2

continúa

CUADRO E.2 (CONTINUACIÓN)

ÁREA, TIPO DE TÍTULO Y CARRERA	2003	2004	2005	2006	2007	2008	2009	2010	2011	2012	2013
Maestrías											
Administración Pública	14	0	25	0	0	12	0	5	2	0	4
Antropología	0	2	1	6	3	6	5	3	4	4	0
Ciencias Sociales (Mención Políticas Sociales y en Metod. de la Inv. Social)	8	1	2	2	1	0	1	3	5	2	2
Comercio Internacional	0	0	0	0	0	0	0	2	2	0	0
Comunicación y Cultura Contemporánea	1	3	5	5	3	1	9	1	2	0	5
Demografía	4	2	3	4	2	0	2	3	8	3	2
Derecho y Argumentación	0	0	0	0	0	0	0	1	0	7	8
Derecho Internacional Público	2	1	0	1	0	0	0	0	0	0	0
Dirección de Negocios	4	7	4	7	12	15	8	17	18	21	90
Formulación y Desarrollo de Estrategias Públicas y Privadas	0	0	0	0	0	0	0	2	0	0	0
Gerencia y Administración de Servicios de Salud	7	2	6	11	17	6	4	9	0	0	0
Gestión para la Integración Regional	0	0	0	0	2	1	1	0	0	0	2
Partidos Políticos	0	2	2	1	1	1	2	4	3	1	0
Procesos Educativos Mediados por Tecnologías	0	0	0	0	0	0	0	0	3	6	4
Políticas y Gestión del Desarrollo Local	0	0	0	0	0	0	1	0	0	0	0
Relaciones Internacionales	4	3	3	7	2	7	1	4	3	1	2
Sociología	0	0	0	0	2	0	1	4	4	3	3
Sociosemiótica	2	0	1	3	0	2	2	1	1	0	2
Trabajo Social (mención en Intervención Social)	0	0	0	0	0	0	0	0	1	0	2
Especializaciones											
Asia Oriental	0	0	0	0	0	0	3	1	1	0	2
Comunicación, Medios y Prácticas Educativas	0	0	0	0	1	8	4	0	0	1	0
Comunicación Pública de la Ciencia y Periodismo Científico	0	0	0	0	0	0	0	0	0	0	3
Contabilidad Superior y Auditoría	0	0	0	0	0	0	8	14	18	5	18
Derecho de Familia	0	0	0	0	0	22	1	0	0	0	0
Derecho Laboral	0	0	0	0	0	0	0	0	14	5	27
Derecho de los Negocios	0	1	0	20	2	1	4	9	19	8	5
Derecho de Seguros	3	2	0	0	0	0	0	0	0	0	0
Derecho Penal	0	0	0	89	35	2	0	1	0	0	0
Derecho Procesal	10	7	6	11	12	4	8	10	6	16	3
Derecho Público	3	2	1	9	15	10	12	8	6	4	6
Derecho Tributario	0	0	0	0	0	0	0	0	0	2	15
Derecho y Argumentación	0	0	0	0	0	0	0	0	1	0	0
Diseño de Encuestas y Análisis de Datos para la Planificación Social	0	0	0	0	0	3	2	0	0	0	
Enseñanza de las Ciencias Sociales	0	0	0	3	1	1	0	1	0	0	11
Gestión de la Innovación y la Vinculación Tecnológica	0	0	0	0	0	0	0	1	5	3	3
Gestión de Tecnologías Innovadoras	0	0	0	0	0	0	0	0	0	0	2
Investigación de la Comunicación	0	0	0	3	6	5	1	2	1	1	1
Mercosur: Aspectos Jurídicos y Económicos	0	1	1	0	0	1	0	0	0	0	0
Régimen Jurídico del Comercio Exterior	0	0	2	1	1	1	0	0	0	0	0
Sindicatura Concursal	35	8	1	12	15	1	0	1	0	24	0
Turismo Alternativo	0	0	0	0	0	0	0	0	0	2	0
Tributación	21	14	11	9	5	7	8	9	11	12	12

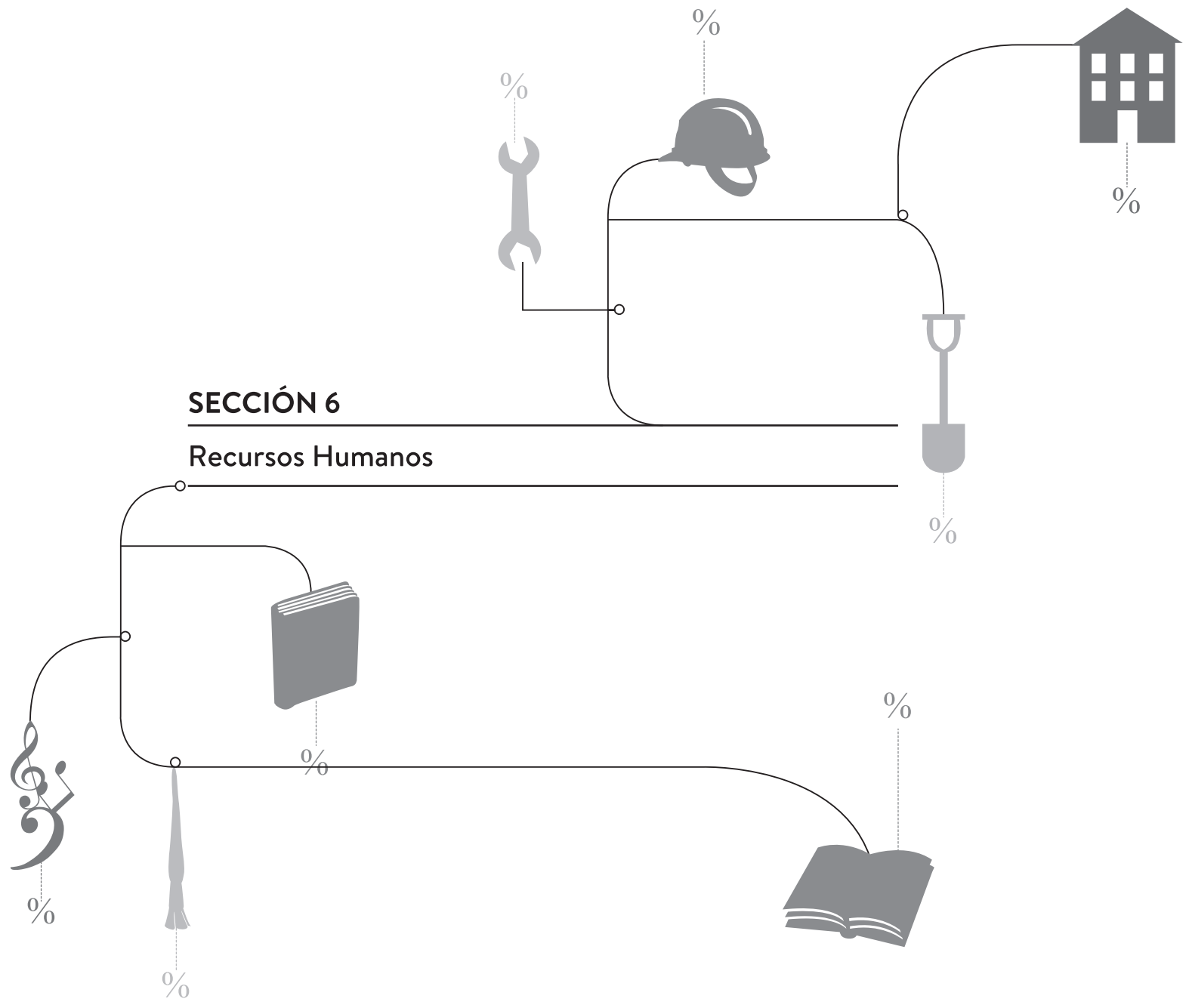

CUADRO G.1: CARGOS DOCENTES POR DEDICACIÓN SEGÚN DENOMINACIÓN
Año 2013

DENOMINACIÓN	DEDICACIÓN			TOTAL
	EXCLUSIVA	SEMIEXCLUSIVA	SIMPLE	
TOTAL	1.359	3.046	4.919	9.324
<i>Porcentaje (%)</i>	<i>14,6</i>	<i>32,7</i>	<i>52,8</i>	<i>100</i>
AUTORIDAD RECTORADO	6	0	0	6
AUTORIDAD UNID. ACADÉMICA	55	51	0	106
PROFESOR TITULAR	384	498	321	1.203
PROFESOR ASOCIADO	144	51	50	245
PROFESOR ADJUNTO	401	748	664	1.813
PROFESOR ASISTENTE	249	1.544	2202	3.995
AYUDANTES	48	144	1366	1.558
DOCENTES PREUNIVERSITARIOS	72	10	316	398

CUADRO G.2: CARGOS NO DOCENTES POR AGRUPAMIENTO SEGÚN CATEGORÍA
Año 2013

CATEGORÍA	AGRUPAMIENTO					TOTAL
	Administración	Mantenimiento y Serv. Generales	Profesional	Técnico	Asistencial	
TOTAL	801	266	58	229	1.469	2.823
<i>Porcentaje (%)</i>	<i>28,4</i>	<i>9,4</i>	<i>2,1</i>	<i>8,1</i>	<i>52,0</i>	<i>100</i>
1	20	0	0	0	14	34
2	159	10	15	15	104	303
3	192	54	20	62	309	637
4	114	70	6	61	437	688
5	117	49	17	56	310	549
6	61	33	0	20	133	247
7	138	50	0	15	162	365

CUADRO G.3: CARGOS DOCENTES SEGÚN DEPENDENCIA. Período 2003-2013

DEPENDENCIA	2003	2004	2005	2006	2007	2008	2009	2010	2011	2012	2013
TOTAL UNIVERSIDAD	8.163	8.285	8.358	8.415	8.326	8.480	8.722	8.933	9.156	9.347	9.324
FAC. DE CIENCIAS EXACTAS, FÍSICAS Y NATURALES	1.170	1.151	1.134	1.119	1.157	1.159	1.139	1.159	1.178	1.182	1.168
FAC. DE CIENCIAS QUÍMICAS	455	474	484	490	497	510	579	591	595	599	587
FAC. DE CIENCIAS AGROPECUARIAS	322	324	339	341	348	359	361	388	402	401	415
FAC. DE MATEMÁTICA, ASTRONOMÍA Y FÍSICA	232	232	257	253	256	268	270	290	301	299	302
FAC. DE DERECHO Y CIENCIAS SOCIALES	1.027	1.060	1.092	1.134	1.124	1.146	1.178	1.207	1.215	1.224	1.268
FAC. DE CIENCIAS ECONÓMICAS	636	640	633	629	620	645	693	698	708	733	741
FAC. DE ARQUITECTURA, URBANISMO Y DISEÑO	599	579	596	601	586	600	628	666	689	702	704
FAC. DE CIENCIAS MÉDICAS	1.593	1.635	1.627	1.610	1.544	1.549	1.558	1.565	1.630	1.732	1.638
FAC. DE ODONTOLOGÍA	449	453	453	472	467	467	466	465	471	490	492
FAC. DE PSICOLOGÍA	199	205	200	198	223	251	271	270	269	283	291
FAC. DE FILOSOFÍA Y HUMANIDADES	666	685	688	714	668	691	701	734	753	514	530
FAC. DE ARTES	274	294
FAC. DE LENGUAS	235	260	277	276	275	273	295	303	322	333	334
LABORATORIO DE HEMODERIVADOS	56	48	45	42	49	46	59	60	71	40	38
UNIDADES DE INVESTIGACIÓN	103	107	121	124	127	132	136	128	140	133	132
RECTORADO Y SUS SECRETARÍAS	89	95	84	90	74	65	66	82	81	83	71
ESCUELA SUPERIOR DE COMERCIO MANUEL BELGRANO	212	215	210	203	193	195	191	200	199	192	189
COLEGIO NACIONAL DE MONSERRAT	117	120	117	118	116	122	129	125	130	132	129
OTRAS DEPENDENCIAS	3	2	1	1	2	2	2	2	2	1	1

Gráfico 6: Tasa de crecimiento anual de Cargos Docentes de la UNC
2012-2013

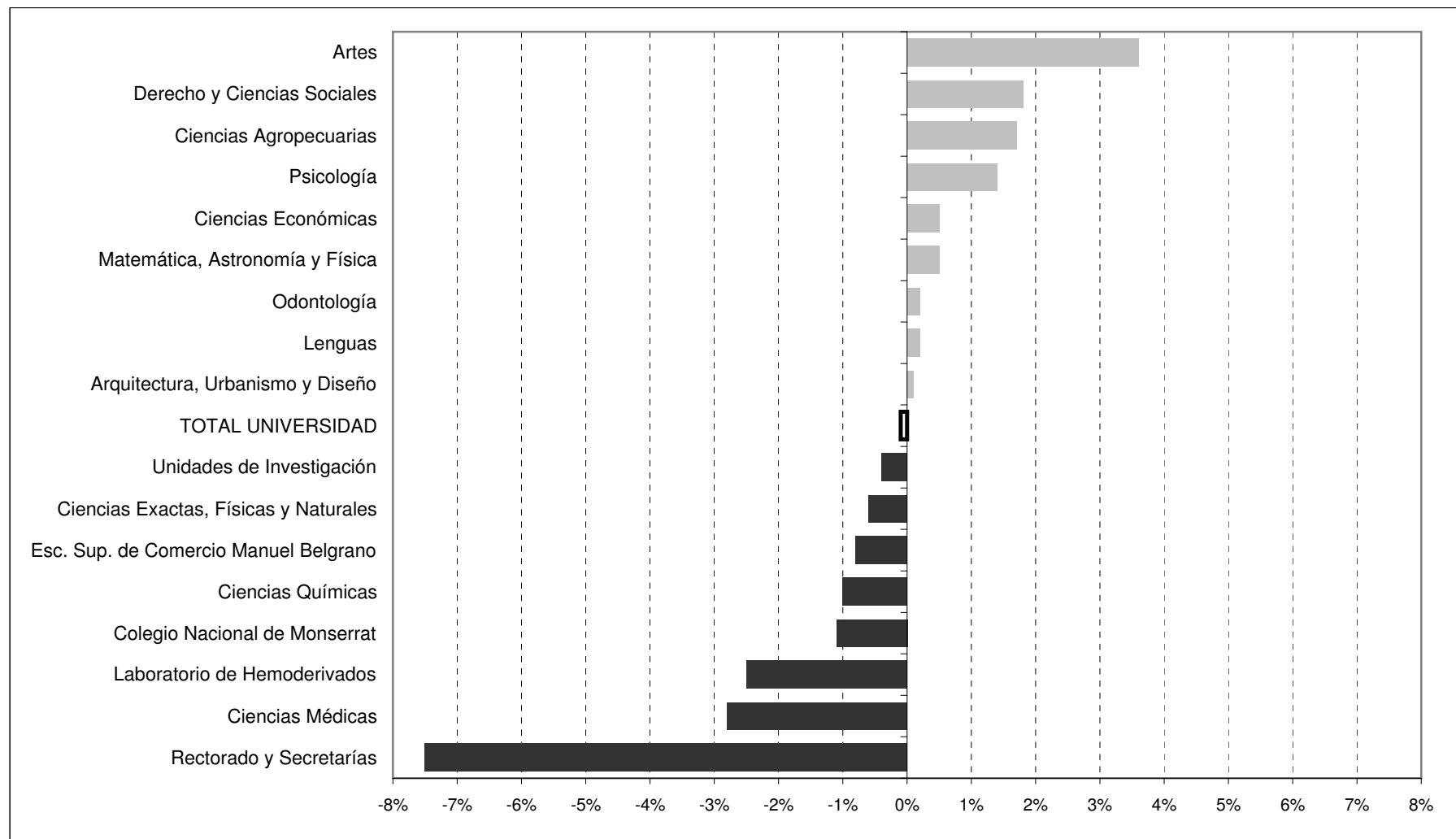

CUADRO G.4: CARGOS NO DOCENTES SEGÚN DEPENDENCIA. Período 2003-2013

DEPENDENCIA	2003	2004	2005	2006	2007	2008	2009	2010	2011	2012	2013
TOTAL UNIVERSIDAD	2.646	2.645	2.663	2.730	2.875	2.797	2.805	2.834	2.768	2.847	2.823
FAC. DE CIENCIAS EXACTAS, FÍSICAS Y NATURALES	119	117	125	122	129	123	121	122	128	132	131
FAC. DE CIENCIAS QUÍMICAS	76	71	71	83	86	83	80	83	87	87	85
FAC. DE MATEMÁTICA, ASTRONOMÍA Y FÍSICA	46	46	46	45	48	63	49	45	67	49	50
FAC. DE CIENCIAS AGROPECUARIAS	60	63	62	59	63	48	63	67	53	71	72
FAC. DE DERECHO Y CIENCIAS SOCIALES	124	135	137	140	146	140	139	136	142	144	142
FAC. DE CIENCIAS ECONÓMICAS	72	70	70	71	71	66	66	64	61	70	72
FAC. DE ARQUITECTURA, URBANISMO Y DISEÑO	84	86	85	87	88	87	88	86	90	86	81
FAC. DE CIENCIAS MÉDICAS	415	408	396	394	397	402	407	398	404	414	396
FAC. DE ODONTOLOGÍA	124	131	130	139	149	146	144	143	144	142	143
FAC. DE PSICOLOGÍA	18	26	29	26	26	30	30	41	41	43	46
FAC. DE FILOSOFÍA Y HUMANIDADES	80	80	89	90	96	101	97	101	106	76	77
FAC. DE ARTES	33	36
FAC. DE LENGUAS	19	22	23	28	28	26	27	33	34	33	32
HOSPITAL NACIONAL DE CLÍNICAS	477	460	449	457	478	467	468	462	451	490	487
HOSPITAL NACIONAL DE MATERNIDAD	281	275	275	266	269	259	258	264	252	255	244
RECTORADO Y SUS SECRETARÍAS	468	477	464	501	521	493	477	504	518	527	536
ESCUELA SUPERIOR DE COMERCIO MANUEL BELGRANO	51	51	49	49	55	38	49	48	49	47	53
COLEGIO NACIONAL DE MONSERRAT	34	32	33	33	38	49	33	32	33	32	30
OTRAS DEPENDENCIAS	98	95	130	140	187	176	209	205	108	116	110

Gráfico 7: Tasa de crecimiento anual de Cargos No Docentes de la UNC
2012-2013

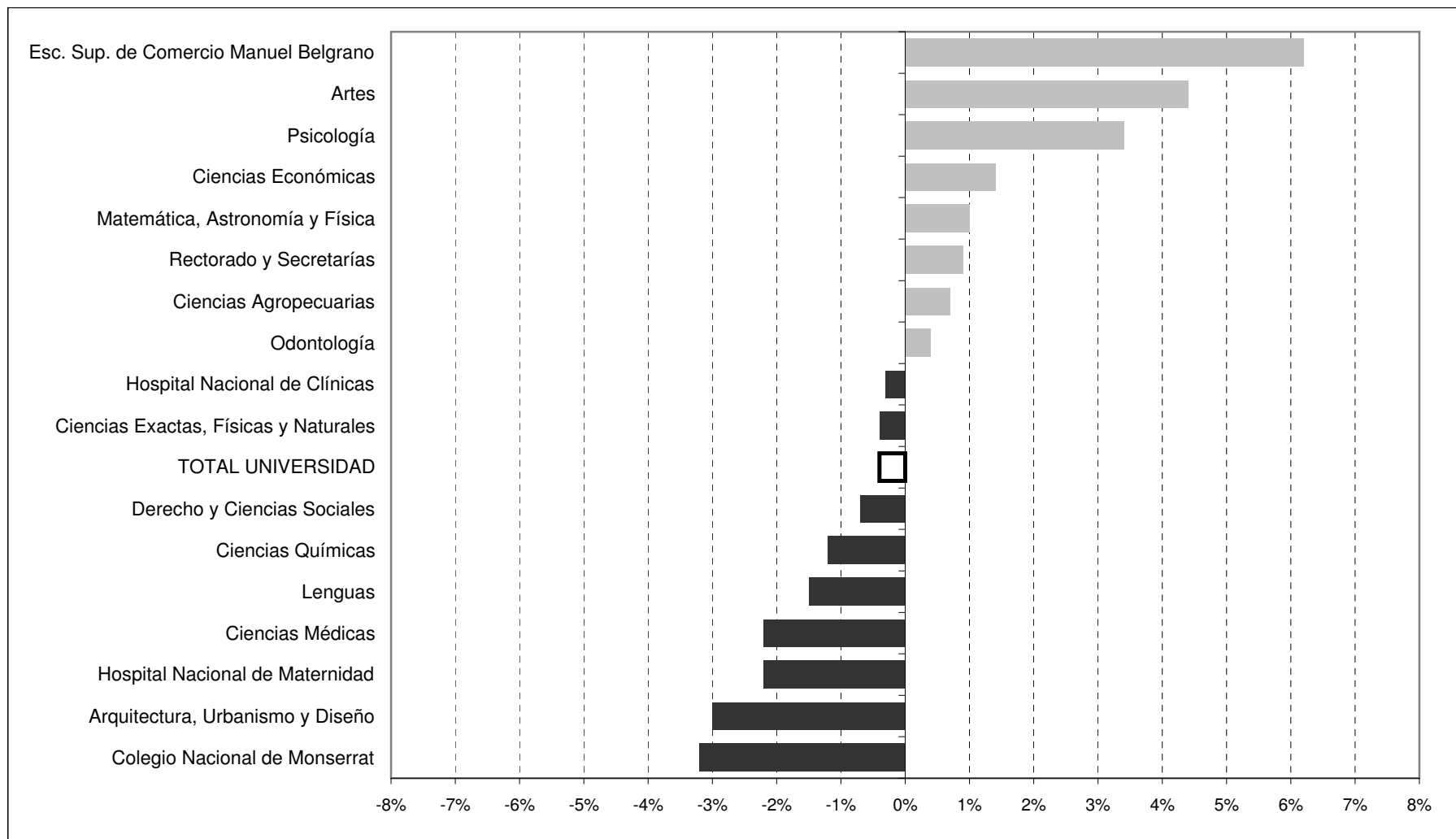

CUADRO G.5: CARGOS DOCENTES POR DEDICACIÓN Y HORAS CÁTEDRA SEGÚN DEPENDENCIA - Año 2013

DEPENDENCIA	TOTAL	DEDICACIÓN			CARGOS HORAS CÁTEDRA	
		EXCLUSIVA	SEMIEXCLUSIVA	SIMPLE	Cargos	Horas
TOTAL UNIVERSIDAD	9.324	1.359	3.046	4.919	1.344	6.827
FAC. DE CIENCIAS EXACTAS, FÍSICAS Y NATURALES	1.168	230	286	652	0	0
FAC. DE CIENCIAS QUÍMICAS	587	154	46	387	0	0
FAC. DE CIENCIAS AGROPECUARIAS	415	171	89	155	0	0
FAC. DE MATEMÁTICA, ASTRONOMÍA Y FÍSICA	302	116	15	171	0	0
FAC. DE DERECHO	860	46	191	623	0	0
<i>Escuela de Trabajo Social</i>	113	26	51	36	0	0
<i>Escuela de Ciencias de la Información</i>	295	18	194	83	1	15
FAC. DE CIENCIAS ECONÓMICAS	741	44	139	558	7	54
FAC. DE ARQUITECTURA, DISEÑO Y URBANISMO	704	48	483	173	0	0
FAC. DE CIENCIAS MÉDICAS	1.638	184	567	887	13	35
FAC. DE ODONTOLOGÍA	492	31	196	265	0	0
FAC. DE PSICOLOGÍA	291	32	196	63	0	0
FAC. DE FILOSOFÍA Y HUMANIDADES	530	73	243	214	0	0
FAC. DE ARTES	294	25	129	140	2	30
FAC. DE LENGUAS	334	31	138	165	30	229
LABORATORIO DE HEMODERIVADOS	38	20	11	7	0	0
UNIDADES DE INVESTIGACIÓN	132	25	52	55	0	0
RECTORADO Y SUS SECRETARÍAS	71	13	12	46	2	16
ESCUELA MANUEL BELGRANO	189	67	6	116	703	3.751
COLEGIO NACIONAL DE MONSERRAT	129	5	1	123	586	2.697
OTRAS DEPENDENCIAS	1	0	1	0	0	0

CUADRO G.7: CARGOS NO DOCENTES POR CATEGORÍA SEGÚN DEPENDENCIA - Año 2013

DEPENDENCIA	TOTAL	CATEGORÍA						
		1	2	3	4	5	6	7
TOTAL UNIVERSIDAD	2.823	34	303	637	688	549	247	365
Porcentaje (%)	100	1,2	10,7	22,6	24,4	19,4	8,7	12,9
FAC. DE CIENCIAS EXACTAS, FÍSICAS Y NATURALES	131	1	16	16	32	35	7	24
FAC. DE CIENCIAS QUÍMICAS	85	2	10	24	28	7	4	10
FAC. DE CIENCIAS AGROPECUARIAS	72	2	10	20	10	11	11	8
FAC. DE MATEMÁTICA, ASTRONOMÍA Y FÍSICA	50	1	8	13	7	7	2	12
FAC. DE DERECHO	91	3	12	29	24	11	12	0
<i>Escuela de Trabajo Social</i>	29	0	6	6	4	5	0	8
<i>Escuela de Ciencias de la Información</i>	22	0	0	7	4	1	0	10
FAC. DE CIENCIAS ECONÓMICAS	72	0	5	13	14	18	6	16
FAC. DE ARQUITECTURA, DISEÑO Y URBANISMO	81	0	11	21	23	17	6	3
FAC. DE CIENCIAS MÉDICAS	396	6	31	63	108	102	54	32
FAC. DE ODONTOLOGÍA	143	0	14	46	46	28	4	5
FAC. DE PSICOLOGÍA	46	0	3	16	9	0	2	16
FAC. DE FILOSOFÍA Y HUMANIDADES	77	1	9	26	16	8	11	6
FAC. DE ARTES	36	0	4	5	7	9	8	3
FAC. DE LENGUAS	32	2	3	8	1	4	5	9
LABORATORIO DE HEMODERIVADOS	45	0	5	13	14	5	8	0
BIBLIOTECA MAYOR	18	0	1	5	6	4	1	1
HOSPITAL NACIONAL DE CLÍNICAS	487	6	30	104	136	106	29	76
HOSPITAL NACIONAL DE MATERNIDAD	244	2	14	46	84	44	25	29
UNIDADES DE INVESTIGACIÓN	33	0	7	11	5	1	5	4
RECTORADO Y SUS SECRETARÍAS	536	7	92	116	85	117	38	81
ESCUELA SUPERIOR DE COMERCIO MANUEL BELGRANO	53	1	9	16	10	6	1	10
COLEGIO NACIONAL DE MONSERRAT	30	0	2	9	11	0	6	2
OTRAS DEPENDENCIAS	14	0	1	4	4	3	2	0

CUADRO G.8: CARGOS NO DOCENTES POR AGRUPAMIENTO SEGÚN DEPENDENCIA - Año 2013

DEPENDENCIA	TOTAL	AGRUPAMIENTO				
		Administración	Mantenimiento, Producción y Serv. Generales	Profesionales	Técnicos	Asistenciales
TOTAL UNIVERSIDAD	2.823	801	266	58	229	1.469
Porcentaje (%)	100	28,4	9,4	2,1	8,1	52,0
FAC. DE CIENCIAS EXACTAS, FÍSICAS Y NATURALES	131	74	28	6	20	3
FAC. DE CIENCIAS QUÍMICAS	85	47	14	1	20	3
FAC. DE CIENCIAS AGROPECUARIAS	72	35	23	0	10	4
FAC. DE MATEMÁTICA, ASTRONOMÍA Y FÍSICA	50	25	5	0	20	0
FAC. DE DERECHO	91	67	8	2	10	4
<i>Escuela de Trabajo Social</i>	29	22	6	0	1	0
<i>Escuela de Ciencias de la Información</i>	22	17	4	0	0	1
FAC. DE CIENCIAS ECONÓMICAS	72	40	15	0	17	0
FAC. DE ARQUITECTURA, DISEÑO Y URBANISMO	81	42	13	0	26	0
FAC. DE CIENCIAS MÉDICAS	396	0	0	1	0	395
FAC. DE ODONTOLOGÍA	143	0	0	0	0	143
FAC. DE PSICOLOGÍA	46	38	6	0	1	1
FAC. DE FILOSOFÍA Y HUMANIDADES	77	37	14	3	21	2
FAC. DE ARTES	36	12	12	0	12	0
FAC. DE LENGUAS	32	23	3	1	4	1
LABORATORIO DE HEMODERIVADOS	45	0	0	0	0	45
BIBLIOTECA MAYOR	18	4	2	1	10	1
HOSPITAL NACIONAL DE CLÍNICAS	487	3	0	0	0	484
HOSPITAL NACIONAL DE MATERNIDAD	244	0	0	0	0	244
UNIDADES DE INVESTIGACIÓN	33	20	11	1	1	0
RECTORADO Y SUS SECRETARÍAS	536	253	75	42	39	127
ESCUELA SUPERIOR DE COMERCIO MANUEL BELGRANO	53	23	12	0	8	10
COLEGIO NACIONAL DE MONSERRAT	30	16	14	0	0	0
OTRAS DEPENDENCIAS	14	3	1	0	9	1

CUADRO G.9: CARGOS DOCENTES, HORAS CÁTEDRA Y CARGOS NO DOCENTES POR SEXO SEGÚN DEPENDENCIA - Año 2013

DEPENDENCIA	DOCENTE						NO DOCENTE		
	CARGOS			HORAS CÁTEDRA			CARGOS		
	Total	Mujeres	Varones	Total	Mujeres	Varones	Total	Mujeres	Varones
TOTAL DE LA UNIVERSIDAD	9.324	4.603	4.721	1.344	707	637	2.823	1.663	1.160
FAC. DE CIENCIAS EXACTAS, FÍSICAS Y NATURALES	1.168	335	833	0	0	0	131	68	63
FAC. DE CIENCIAS QUÍMICAS	587	365	222	0	0	0	85	58	27
FAC. DE CIENCIAS AGROPECUARIAS	415	182	233	0	0	0	72	34	38
FAC. DE MATEMÁTICA, ASTRONOMÍA Y FÍSICA	302	76	226	0	0	0	50	20	30
FAC. DE DERECHO	860	389	471	0	0	0	91	56	35
<i>Escuela de Trabajo Social</i>	113	85	28	0	0	0	29	14	15
<i>Escuela de Ciencias de la Información</i>	295	164	131	1	1	0	22	13	9
FAC. DE CIENCIAS ECONÓMICAS	741	344	397	7	6	1	72	42	30
FAC. DE ARQUITECTURA, DISEÑO Y URBANISMO	704	323	381	0	0	0	81	50	31
FAC. DE CIENCIAS MÉDICAS	1.638	857	781	13	7	6	396	265	131
FAC. DE ODONTOLOGÍA	492	269	223	0	0	0	143	86	57
FAC. DE PSICOLOGÍA	291	186	105	0	0	0	46	25	21
FAC. DE FILOSOFÍA Y HUMANIDADES	530	343	187	0	0	0	77	44	33
FAC. DE ARTES	294	151	143	2	1	1	36	18	18
FAC. DE LENGUAS	334	274	60	30	25	5	32	20	12
LABORATORIO DE HEMODERIVADOS	38	29	9	0	0	0	45	26	19
BIBLIOTECA MAYOR	0	0	0	0	0	0	18	11	7
HOSPITAL NACIONAL DE CLÍNICAS	0	0	0	0	0	0	487	328	159
HOSPITAL NACIONAL DE MATERNIDAD	1	0	1	0	0	0	244	187	57
UNIDADES DE INVESTIGACIÓN	141	60	81	0	0	0	33	11	22
RECTORADO Y SUS SECRETARÍAS	62	16	46	2	1	1	536	242	294
ESCUELA SUPERIOR DE COMERCIO MANUEL BELGRANO	189	122	67	703	465	238	53	32	21
COLEGIO NACIONAL DE MONSERRAT	129	33	96	586	201	385	30	9	21
OTRAS DEPENDENCIAS	0	0	0	0	0	0	14	4	10

CUADRO G.10: CARGOS DOCENTES POR GRUPOS DE EDAD SEGÚN CATEGORÍA - Año 2013

CATEGORÍA	TOTAL	EDAD (en años)										
		Hasta 20	21-25	26-30	31-35	36-40	41-45	46-50	51-55	56-60	61-65	Más de 65
TOTAL UNIVERSIDAD	9.324	30	343	637	1.058	1.207	1.226	1.354	1.190	1.081	760	438
<i>Porcentaje (%)</i>	<i>100</i>	<i>0,3</i>	<i>3,7</i>	<i>6,8</i>	<i>11,3</i>	<i>12,9</i>	<i>13,1</i>	<i>14,5</i>	<i>12,8</i>	<i>11,6</i>	<i>8,2</i>	<i>4,7</i>
AUTORIDAD	112	0	2	4	9	6	7	18	21	21	20	4
PROFESOR TITULAR	1.203	0	1	3	22	43	91	146	198	231	273	195
PROFESOR ASOCIADO	245	0	0	0	2	11	23	41	58	49	44	17
PROFESOR ADJUNTO	1.813	0	1	50	114	186	272	348	309	265	181	87
PROFESOR ASISTENTE	3.995	0	35	302	618	679	606	601	444	403	200	107
AYUDANTES DOCENTES	1.558	27	290	248	260	235	168	131	104	49	30	16
PREUNIVERSITARIO	398	3	14	30	33	47	59	69	56	63	12	12

CUADRO G.11: CARGOS DOCENTES POR GRUPOS DE EDAD SEGÚN DEDICACIÓN - Año 2013

DEDICACIÓN	TOTAL	EDAD (en años)										
		Hasta 20	21-25	26-30	31-35	36-40	41-45	46-50	51-55	56-60	61-65	Más de 65
TOTAL UNIVERSIDAD	9.324	30	343	637	1.058	1.207	1.226	1.354	1.190	1.081	760	438
<i>Porcentaje (%)</i>	<i>100</i>	<i>0,3</i>	<i>3,7</i>	<i>6,8</i>	<i>11,3</i>	<i>12,9</i>	<i>13,1</i>	<i>14,5</i>	<i>12,8</i>	<i>11,6</i>	<i>8,2</i>	<i>4,7</i>
EXCLUSIVA	1.359	0	7	84	83	89	118	213	241	239	195	90
SEMIEXCLUSIVA	3.046	0	16	87	261	391	441	508	435	408	311	188
SIMPLE	4.919	30	320	466	714	727	667	633	514	434	254	160

CUADRO G.12: HORAS CÁTEDRA POR GRUPOS DE EDAD - Año 2013

	TOTAL	EDAD (en años)										
		Hasta 20	21-25	26-30	31-35	36-40	41-45	46-50	51-55	56-60	61-65	Más de 65
HORAS CÁTEDRA	1.344	0	22	100	125	125	155	232	228	188	116	53

CUADRO G.13: CARGOS NO DOCENTES POR GRUPOS DE EDAD SEGÚN AGRUPAMIENTO - Año 2013

AGRUPAMIENTO	TOTAL	EDAD (en años)										
		Hasta 20	21-25	26-30	31-35	36-40	41-45	46-50	51-55	56-60	61-65	Más de 65
TOTAL UNIVERSIDAD	2.823	1	19	138	302	323	326	373	466	467	336	72
<i>Porcentaje (%)</i>	<i>100</i>	<i>0,0</i>	<i>0,7</i>	<i>4,9</i>	<i>10,7</i>	<i>11,4</i>	<i>11,5</i>	<i>13,2</i>	<i>16,5</i>	<i>16,5</i>	<i>11,9</i>	<i>2,6</i>
ADMINISTRATIVO	801	1	6	61	128	106	84	100	129	105	68	13
MANTENIMIENTO Y SERVICIOS GENERALES	266	0	6	11	24	22	24	24	38	48	60	9
PROFESIONAL	58	0	0	3	7	11	4	15	0	14	2	2
TÉCNICO	229	0	2	12	25	29	31	32	43	25	26	4
ASISTENCIAL	1.469	0	5	51	118	155	183	202	256	275	180	44

CUADRO G.14: CARGOS NO DOCENTES POR GRUPOS DE EDAD SEGÚN CATEGORÍA - Año 2013

CATEGORÍA	TOTAL	EDAD (en años)										
		Hasta 20	21-25	26-30	31-35	36-40	41-45	46-50	51-55	56-60	61-65	Más de 65
TOTAL UNIVERSIDAD	2.823	1	19	138	302	323	326	373	466	467	336	72
<i>Porcentaje (%)</i>	<i>100</i>	<i>0,0</i>	<i>0,7</i>	<i>4,9</i>	<i>10,7</i>	<i>11,4</i>	<i>11,5</i>	<i>13,2</i>	<i>16,5</i>	<i>16,5</i>	<i>11,9</i>	<i>2,6</i>
1	34	0	0	0	0	1	1	5	7	10	8	2
2	303	0	0	2	12	14	20	48	55	77	67	8
3	637	0	0	3	25	49	72	101	142	134	93	18
4	688	0	0	13	61	60	76	89	124	137	96	32
5	549	0	4	29	59	93	77	73	70	80	56	8
6	247	0	2	23	41	44	36	32	37	18	11	3
7	365	1	13	68	104	62	44	25	31	11	5	1

CUADRO G.15: CARGOS DOCENTES POR ESTADO CIVIL SEGÚN CATEGORÍA - Año 2013

CATEGORÍA	TOTAL	ESTADO CIVIL				Sin datos
		SOLTERO	CASADO / UNIÓN DE HECHO	DIVORCIADO / SEPARADO	VIUDO	
TOTAL UNIVERSIDAD	9.324	4.085	4.622	390	50	177
<i>Porcentaje (%)</i>	<i>100</i>	<i>43,8</i>	<i>49,6</i>	<i>4,2</i>	<i>0,5</i>	<i>1,9</i>
AUTORIDAD	112	39	67	4	1	1
PROFESOR TITULAR	1.203	298	788	83	16	18
PROFESOR ASOCIADO	245	62	173	10	0	0
PROFESOR ADJUNTO	1.813	656	1049	75	9	24
PROFESOR ASISTENTE	3.995	1842	1871	156	19	107
AYUDANTES DOCENTES	1.558	1015	479	37	1	26
PREUNIVERSITARIO	398	173	195	25	4	1

CUADRO G.16: CARGOS DOCENTES POR ESTADO CIVIL SEGÚN DEDICACIÓN - Año 2013

DEDICACIÓN	TOTAL	ESTADO CIVIL				Sin datos
		SOLTERO	CASADO / UNIÓN DE HECHO	DIVORCIADO / SEPARADO	VIUDO	
TOTAL UNIVERSIDAD	9.324	4.085	4.622	390	50	177
<i>Porcentaje (%)</i>	<i>100</i>	<i>43,8</i>	<i>49,6</i>	<i>4,2</i>	<i>0,5</i>	<i>1,9</i>
EXCLUSIVA	1.359	445	827	69	12	6
SEMIEXCLUSIVA	3.046	1190	1628	155	21	52
SIMPLE	4.919	2450	2167	166	17	119

CUADRO G.17: HORAS CÁTEDRA POR ESTADO CIVIL - Año 2013

	TOTAL	ESTADO CIVIL				Sin datos
		SOLTERO	CASADO / UNIÓN DE HECHO	DIVORCIADO / SEPARADO	VIUDO	
HORAS CÁTEDRA	1.344	521	705	99	11	8

CUADRO G.18: CARGOS NO DOCENTES POR ESTADO CIVIL SEGÚN AGRUPAMIENTO - Año 2013

AGRUPAMIENTO	TOTAL	ESTADO CIVIL				Sin datos
		SOLTERO	CASADO / UNIÓN DE HECHO	DIVORCIADO / SEPARADO	VIUDO	
TOTAL UNIVERSIDAD	2.823	1.095	1.479	176	36	37
<i>Porcentaje (%)</i>	<i>100</i>	<i>38,8</i>	<i>52,4</i>	<i>6,2</i>	<i>1,3</i>	<i>1,3</i>
ADMINISTRATIVO	801	363	359	54	6	19
MANTENIMIENTO Y SERVICIOS GENERALES	266	71	166	18	2	9
PROFESIONAL	58	24	30	4	0	0
TÉCNICO	229	100	116	9	2	2
ASISTENCIAL	1.469	537	808	91	26	7

CUADRO G.19: CARGOS NO DOCENTES POR ESTADO CIVIL SEGÚN CATEGORÍA - Año 2013

CATEGORÍA	TOTAL	ESTADO CIVIL				Sin datos
		SOLTERO	CASADO / UNIÓN DE HECHO	DIVORCIADO / SEPARADO	VIUDO	
TOTAL UNIVERSIDAD	2.823	1.095	1.479	176	36	37
<i>Porcentaje (%)</i>	<i>100</i>	<i>38,8</i>	<i>52,4</i>	<i>6,2</i>	<i>1,3</i>	<i>1,3</i>
1	34	6	24	4	0	0
2	303	90	187	22	3	1
3	637	212	382	37	6	0
4	688	231	397	46	13	1
5	549	236	264	36	7	6
6	247	129	102	9	4	3
7	365	191	123	22	3	26

CUADRO G.20: CARGOS DOCENTES POR MÁXIMO NIVEL DE INSTRUCCIÓN ALCANZADO SEGÚN CATEGORÍA - Año 2013

CATEGORÍA	TOTAL	MÁXIMO NIVEL DE INSTRUCCIÓN ALCANZADO				Sin datos
		Secundario Completo	Terciario Completo	Universitario Completo	Posgrado	
TOTAL UNIVERSIDAD	9.324	415	113	3.827	2.612	2.357
AUTORIDAD	112	6	0	42	48	16
PROFESOR TITULAR	1.203	3	15	442	597	146
PROFESOR ASOCIADO	245	0	0	56	179	10
PROFESOR ADJUNTO	1.813	1	24	794	758	236
PROFESOR ASISTENTE	3.995	28	39	1831	879	1.218
AYUDANTES DOCENTES	1.558	362	8	605	144	439
PREUNIVERSITARIO	398	15	27	57	7	292

CUADRO G.21: CARGOS DOCENTES POR MÁXIMO NIVEL DE INSTRUCCIÓN ALCANZADO SEGUN DEDICACION - Año 2013

DEDICACIÓN	TOTAL	MÁXIMO NIVEL DE INSTRUCCIÓN ALCANZADO				Sin datos
		Secundario Completo	Terciario Completo	Universitario Completo	Posgrado	
TOTAL UNIVERSIDAD	9.324	415	113	3.827	2.612	2.357
EXCLUSIVA	1.359	5	5	379	804	166
SEMIEXCLUSIVA	3.046	15	45	1.392	919	675
SIMPLE	4.919	395	63	2.056	889	1.516

CUADRO G.22: CARGOS DOCENTES POR MÁXIMO NIVEL DE INSTRUCCIÓN ALCANZADO SEGÚN DEPENDENCIA - Año 2013

DEPENDENCIA	TOTAL	MÁXIMO NIVEL DE INSTRUCCIÓN ALCANZADO				Sin datos
		Secundario Completo	Terciario Completo	Universitario Completo	Posgrado	
TOTAL UNIVERSIDAD	9.324	415	113	3.827	2.612	2.357
FAC. DE CS. EXACTAS, FÍSICAS y NATURALES	1.168	48	6	585	387	142
FAC. DE CIENCIAS QUÍMICAS	587	109	1	95	273	109
FAC. DE CS. AGROPECUARIAS	415	67	1	97	123	127
FAC. DE MATEMÁTICA, ASTRONOMÍA Y FÍSICA	302	46	2	20	169	65
FAC. DE DERECHO	860	2	1	640	197	20
<i>Esc. de Trabajo Social</i>	<i>113</i>	<i>1</i>	<i>0</i>	<i>16</i>	<i>39</i>	<i>57</i>
<i>Esc. de Ciencias de la Información</i>	<i>295</i>	<i>0</i>	<i>1</i>	<i>101</i>	<i>83</i>	<i>110</i>
FAC. DE CIENCIAS ECONÓMICAS	741	7	0	311	145	278
FAC. DE ARQUITECTURA, URBANISMO y DISEÑO	704	17	2	361	124	200
FAC. DE CIENCIAS MÉDICAS	1.638	85	17	771	399	366
FAC. DE ODONTOLOGÍA	492	3	0	234	158	97
FAC. DE PSICOLOGÍA	291	0	0	125	79	87
FAC. DE FILOSOFÍA Y HUMANIDADES	530	2	5	168	211	144
FAC. DE ARTES	294	2	7	124	34	127
FAC. DE LENGUAS	334	2	37	71	97	127
LAB. DE HEMODERIVADOS	38	4	0	14	12	8
UNIDADES DE INVESTIGACIÓN	132	4	2	36	69	21
RECTORADO Y SUS SECRETARÍAS	71	5	17	21	7	21
ESCUELA SUP. DE COMERCIO MANUEL BELGRANO	189	9	7	9	3	161
COLEGIO NACIONAL DE MONSERRAT	129	2	7	28	2	90
OTRAS DEPENDENCIAS	1	0	0	0	1	0

CUADRO G.23: HORAS CÁTEDRA POR MÁXIMO NIVEL DE INSTRUCCIÓN ALCANZADO SEGÚN DEPENDENCIA - Año 2013

DEPENDENCIA	TOTAL	MÁXIMO NIVEL DE INSTRUCCIÓN ALCANZADO				Sin datos
		Secundario Completo	Terciario Completo	Universitario Completo	Posgrado	
TOTAL UNIVERSIDAD	1.344	2	109	317	43	873
FAC. DE CIENCIAS MÉDICAS	13	0	2	9	0	2
ESC. DE CIENCIAS DE LA INFORMACIÓN	1	1	0	0	0	0
FAC. DE CIENCIAS ECONÓMICAS	7	0	0	5	1	1
FAC. DE ARTES	2	0	0	2	0	0
FAC. DE LENGUAS	30	0	11	14	0	5
ESCUELA SUP. DE COMERCIO MANUEL BELGRANO	703	0	7	69	14	613
COLEGIO NACIONAL DE MONSERRAT	586	1	89	216	28	252
RECTORADO Y SUS SECRETARÍAS	2	0	0	2	0	0

CUADRO G.24: CARGOS NO DOCENTES POR MÁXIMO NIVEL DE INSTRUCCIÓN ALCANZADO SEGÚN AGRUPAMIENTO - Año 2013

AGRUPAMIENTO	TOTAL					Sin datos
		Secundario Completo	Terciario Completo	Universitario Completo	Posgrado	
TOTAL UNIVERSIDAD	2.823	992	258	860	132	581
ADMINISTRATIVO	801	368	46	325	17	45
MANTENIMIENTO Y SERV. GRALES.	266	82	2	5	0	177
PROFESIONAL	58	0	0	52	6	0
TÉCNICO	229	77	16	109	2	25
ASISTENCIAL	1.469	465	194	369	107	334

CUADRO G.25: CARGOS NO DOCENTES POR MÁXIMO NIVEL DE INSTRUCCIÓN ALCANZADO SEGÚN CATEGORÍA - Año 2013

CATEGORÍA	TOTAL					Sin datos
		Secundario Completo	Terciario Completo	Universitario Completo	Posgrado	
TOTAL UNIVERSIDAD	2.823	992	258	860	132	581
1	34	8	1	18	5	2
2	303	84	26	139	29	25
3	637	178	65	229	46	119
4	688	226	85	167	14	196
5	549	186	45	166	28	124
6	247	113	23	44	6	61
7	365	197	13	97	4	54

CUADRO G.26: CARGOS NO DOCENTES POR MÁXIMO NIVEL DE INSTRUCCIÓN ALCANZADO SEGÚN DEPENDENCIA - Año 2013

DEPENDENCIA	TOTAL					Sin datos
		Secundario Completo	Terciario Completo	Universitario Completo	Posgrado	
TOTAL UNIVERSIDAD	2.823	992	258	860	132	581
FAC. DE CIENCIAS EXACTAS, FÍSICAS Y NATURALES	131	56	6	37	0	32
FAC. DE CIENCIAS QUÍMICAS	85	39	4	28	0	14
FAC. DE CIENCIAS AGROPECUARIAS	72	33	3	13	0	23
FAC. DE MATEMÁTICA, ASTRONOMÍA Y FÍSICA	50	27	2	16	0	5
FAC. DE DERECHO	91	33	2	42	0	14
<i>Esc. de Trabajo Social</i>	29	16	1	8	1	3
<i>Esc. de Ciencias de la Información</i>	22	7	0	10	1	4
FAC. DE CIENCIAS ECONÓMICAS	72	24	3	29	1	15
FAC. DE ARQUITECTURA, URBANISMO Y DISEÑO	81	27	4	38	0	12
FAC. DE CIENCIAS MÉDICAS	396	176	24	97	23	76
FAC. DE ODONTOLOGÍA	143	54	15	41	5	28
FAC. DE PSICOLOGÍA	46	22	1	21	1	1
FAC. DE FILOSOFÍA	77	26	1	40	1	9
FAC. DE ARTES	36	16	2	13	1	4
FAC. DE LENGUAS	32	14	2	9	1	6
LABORATORIO DE HEMODERIVADOS	45	11	7	13	5	9
BIBLIOTECA MAYOR	18	7	0	9	0	2
HOSPITAL NACIONAL DE CLÍNICAS	487	106	112	116	42	111
HOSPITAL NACIONAL DE MATERNIDAD	244	68	31	59	29	57
UNIDADES DE INVESTIGACIÓN	33	10	2	11	1	9
RECTORADO Y SUS SECRETARÍAS	536	181	28	195	16	116
ESCUELA MANUEL BELGRANO	53	24	7	9	3	10
COLEGIO NACIONAL DE MONSERRAT	30	9	1	4	1	15
OTRAS DEPENDENCIAS	14	6	0	2	0	6

SECCIÓN 7

Estadísticas financieras

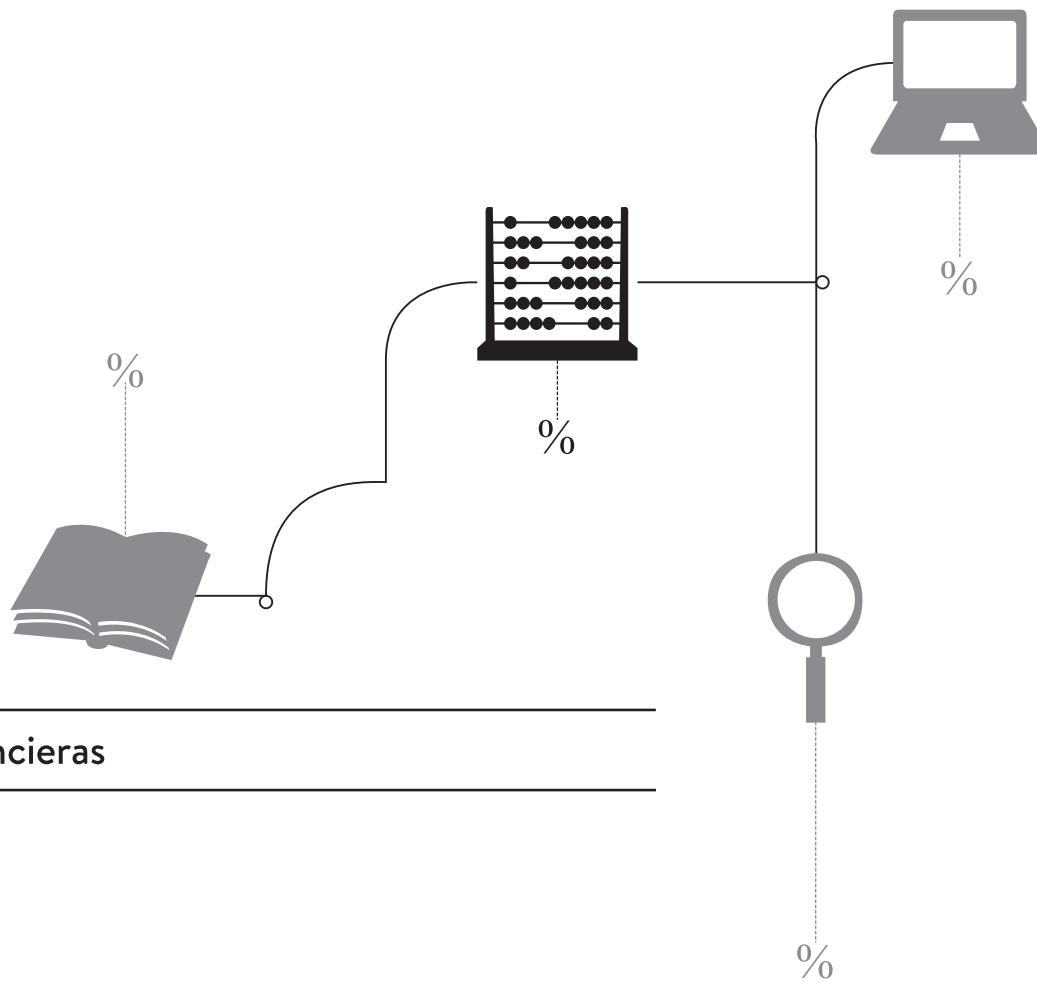

CUADRO H.1: PRESUPUESTO POR FUENTE DE FINANCIAMIENTO Y OBJETO DE GASTO - TOTAL UNC - Año 2013

FUENTE	Personal	Bienes de consumo	Servicios no personales	Bienes de uso	Transferencias
Tesoro Nacional	1.373.952.927	1.828.889	68.796.513	16.361.996	30.239.307
Recursos propios	47.063.656	3.715.119	84.903.670	2.501.881	2.064.512
Remanentes ejercicios anteriores	74.353.795	5.086.050	65.880.185	54.416.939	74.817.269
Transferencias Internas	3.199.162	23.608	929.292	41.831	464.885
Crédito Interno	218.177.755	390	36.486	0	0
Transferencias Externas	79.019	48.830	2.287.928	34.577	200.051
Crédito Externo	409.412	11.084	7.441.987	29.740	1.623.438
TOTAL	1.717.235.727	10.713.970	230.276.060	73.386.965	109.409.463

**CUADRO H.2: PRESUPUESTO POR OBJETO DE GASTO SEGÚN DEPENDENCIA Y FUENTE DE FINANCIAMIENTO - Año 2013
FACULTADES Y ESCUELAS**

DEPENDENCIAS / FUENTE DE FINANCIAMIENTO	Personal	Bienes de consumo	Servicios no personales	Bienes de uso	Transferencias
Fac. de Arquitectura, Urbanismo y Diseño					
Tesoro nacional	53.563.056		389.011		28.256
Recursos propios	28.408	215.230	995.633	22.091	40.439
Crédito interno	1.996.220				
Remanentes ejercicios anteriores	776.257	323.022	2.849.763	693.905	994.109
Fac. de Cs. Exactas, Físicas y Naturales					
Tesoro nacional	90.063.082		233.945	18.656	97.799
Recursos propios	698.520	54.476	5.469.697	234.879	176.586
Crédito interno	1.044.583				
Remanentes ejercicios anteriores	2.053.638	345.811	7.863.360	1.207.969	1.123.781
Transferencias externas		20.605	617.830	16.423	146.404
Fac. de Ciencias Químicas					
Tesoro nacional	48.457.555	3.481	237.393	1.711.664	56.700
Recursos propios	454.950	15.679	1.119.702	15.608	315.587
Crédito interno	2.466.331				
Remanentes ejercicios anteriores	695.562	70.953	3.270.730	1.407.274	259.969
Transferencias externas			73.506		
Fac. de Matemática, Astronomía y Física					
Tesoro nacional	30.061.479		553.176	24.824	245.616
Recursos propios	210.619	23.599	147.766	0	15.760
Crédito interno	739.919				
Remanentes ejercicios anteriores	504.287	100.454	1.849.716	121.702	697.237
Transferencias externas		62	150.162		
Fac. de Ciencias Agropecuarias					
Tesoro nacional	43.380.565	27.484	212.139	3.468	
Recursos propios	59.810	155.037	1.163.843	69.526	533.242
Transferencias internas	49.620	38	428.547		
Crédito interno	488.249				
Remanentes ejercicios anteriores	632.109	95.718	2.077.950	390.048	388.085
Fac. de Derecho y Ciencias Sociales					
Tesoro nacional	50.759.620		31.312	20.341	162.309
Recursos propios	2.082.169	103.528	987.796	28.762	33.500
Crédito interno	1.606.630				
Remanentes ejercicios anteriores	724.474	36.517	251.607	255.492	1.805.060
Esc. de Ciencias de la Información					
Tesoro nacional	19.301.321	21.257	314.169	9.998	
Recursos propios	479.005	127	613.055	7.483	
Crédito interno	246.112				
Remanentes ejercicios anteriores	798.578	57.163	445.141	89.989	
Esc. de Trabajo Social					
Tesoro nacional	13.260.806		12.008		
Recursos propios	234.927	60.785	77.811	5.898	
Crédito interno	202.992				
Remanentes ejercicios anteriores	184.085	37.234	427.034	80.988	

continúa

CUADRO H.2 (CONTINUACIÓN)

FUENTE	Personal	Bienes de consumo	Servicios no personales	Bienes de uso	Transferencias
Fac. de Ciencias Económicas					
Tesoro nacional	39.122.469	946	117.701	5.878	227.753
Recursos propios	1.961.762	95.704	2.944.865		265.804
Transferencias internas			24.132		
Crédito interno	1.545.342				
Remanentes ejercicios anteriores	2.320.224	1.468.061	4.876.602	416.514	495.690
Fac. de Ciencias Médicas					
Tesoro nacional	154.961.512	146.486	4.460.205	827.793	
Recursos propios	3.933.337	64.838	5.823.453	131.212	
Transferencias internas			28.140		
Crédito interno	2.372.556				
Remanentes ejercicios anteriores	2.519.311	229.282	8.662.387	1.288.144	766.605
Transferencias externas		11.335	2.117		
Credito externo			652.795		
Fac. de Odontología					
Tesoro nacional	51.472.889		886.730	207.030	
Recursos propios	1.217.036	2.180	2.359.723	209.291	
Crédito interno	3.589.730				
Remanentes ejercicios anteriores	834.031	169.599	2.515.506	1.217.714	122.884
Fac. de Filosofía y Humanidades					
Tesoro nacional	45.053.249	77.482	262.042	7.785	67.000
Recursos propios	454.528	151.307	816.919	2.130	34.200
Crédito interno	1.719.606				
Remanentes ejercicios anteriores	1.197.725	486.567	1.263.094	338.298	237.554
Transferencias externas		4.992	95.323	11.133	
Fac. de Psicología					
Tesoro nacional	24.515.243	168.483	403.893	122.584	
Recursos propios	2.950	47.832	2.642.810	312.048	
Transferencias internas		3.400			
Crédito interno	1.095.755				
Remanentes ejercicios anteriores	2.091.899	715.555	1.584.832	234.814	114.552
Transferencias externas			773		
Fac. de Lenguas					
Tesoro nacional	25.201.303	55.628	1.532.024		
Recursos propios	5.037.141	687.013	4.597.165	252.888	345.536
Crédito interno	775.982				
Remanentes ejercicios anteriores	1.071.167	56.095	380.582	88.161	
Fac. de Artes					
Tesoro nacional	22.126.824	17.101	492.615	52.865	5.000
Recursos propios	218.982	81	528.168	325	19.600
Crédito interno	163.187				
Remanentes ejercicios anteriores	370.534	9.427	541.626	112.491	33.990

CUADRO H.3: PRESUPUESTO POR OBJETO DE GASTO SEGÚN DEPENDENCIA Y FUENTE DE FINANCIAMIENTO - Año 2013
COLEGIOS DE NIVEL SECUNDARIO Y SUPERIOR

FUENTE	Personal	Bienes de consumo	Servicios no personales	Bienes de uso	Transferencias
Colegio Nacional Monserrat					
Tesoro Nacional	23.344.012	6.649	241.401	20.486	
Recursos propios	691.343	1.023	466.808	26.925	69.192
Crédito interno	2.630.211				
Remanentes ejercicios anteriores	278.530	14.093	414.754	77.232	23.406
Esc. Sup. de Comercio Manuel Belgrano					
Tesoro Nacional	37.354.791	2.164	753.387	697.873	
Recursos propios	301.082	2.011	533.856	21.152	
Crédito interno	5.066.575				
Remanentes ejercicios anteriores	374.896	14.530	629.408	1.598.375	

CUADRO H.4: PRESUPUESTO POR OBJETO DE GASTO SEGÚN DEPENDENCIA Y FUENTE DE FINANCIAMIENTO- Año 2013
UNIDADES DE INVESTIGACIÓN

FUENTE	Personal	Bienes de consumo	Servicios no personales	Bienes de uso	Transferencias
Biblioteca Mayor					
Tesoro nacional	3.080.781	278	368.764	26.883	
Recursos propios	16.876	1.152	69.098		
Crédito interno	383.242				
Remanentes ejercicios anteriores	13.039	10.383	119.757	23.908	
Centro de Estudios Avanzados					
Tesoro nacional	4.692.742	7.938	374.449	4.016	
Recursos propios	199.254	105.028	1.449.638	4.906	
Crédito interno	253.758				
Remanentes ejercicios anteriores	94.679		362.698	27.828	
Transferencias externas			3.750		
Dpto. Universitario de Informática					
Tesoro nacional	444.445				164.732
Recursos propios		50	91.325	8.523	629
Crédito interno	123.608	390	36.486		
Remanentes ejercicios anteriores			52		
Inst. Invest. y Formación Admin. Pública					
Tesoro nacional	1.806.444		40.839		
Recursos propios			232.748		
Crédito interno	13.756				
Remanentes ejercicios anteriores	14.663	9.989	73.216	7.779	
Transferencias externas		78	74		
Taller General de Imprenta					
Tesoro nacional	2.377.123		107.360	350	
Recursos propios	209.103		207.355		
Crédito interno	310.960				
Remanentes ejercicios anteriores	113.991	20.547	191.734	4.342	

CUADRO H.5: PRESUPUESTO POR OBJETO DE GASTO SEGÚN DEPENDENCIA Y FUENTE DE FINANCIAMIENTO - Año 2013

OTRAS DEPENDENCIAS UNIVERSITARIAS

FUENTE	Personal	Bienes de consumo	Servicios no personales	Bienes de uso	Transferencias
Hosp. Nacional de Clínicas					
Tesoro nacional	87.039.506	98.414	3.178.934		
Recursos propios	15.122.643	249.122	37.804.983	829.446	28.913
Crédito interno	3.931.907				
Remanentes ejercicios anteriores	1.541.237	131.733	9.674.876		
Hosp. Univer. Maternidad y Neonatología					
Tesoro nacional	47.766.884	91.677	1.131.231	11.349	
Recursos propios	4.240.741	592.441	1.647.669	11.040	
Remanentes ejercicios anteriores	666.805	5.467	1.701.095	3.867	
Defensoría de la Comunidad Universitaria					
Tesoro nacional					
Remanentes ejercicios anteriores					
Instituto de Hematología y Hemoterapia					
Tesoro nacional	5.937.707		554.789		
Recursos propios	794.587		2.279.735	1.705	
Crédito interno	665.656				
Remanentes ejercicios anteriores	170.429		54.378		
Laboratorio de Hemoderivados					
Remanentes ejercicios anteriores	48.942.364	1.318		20.847.828	54.471.710
Observatorio Astronómico					
Tesoro nacional	8.154.700	27.405	149.215	1.544	30.141
Recursos propios		202	76.815		20.225
Crédito interno	142.759				
Remanentes ejercicios anteriores	45.928	165	246.044	4.486	99.727
Servicios Públicos Centrales					
Tesoro nacional	341.451.411	60.062	32.923.583	12.174.331	11.944.684
Recursos propios			4.279	96.130	
Transferencias internas					39.000
Crédito interno	175.677.096				
Remanentes ejercicios anteriores	234.834	35.411	3.665.027	23.373.367	6.095.204
Transferencias externas			164		3.638
Servicios Públicos Salud					
Tesoro nacional			2.494.989		
Remanentes ejercicios anteriores			20.738		
Cuenta General de Recursos Propios					
Recursos propios			2.908.998		7.000
Remanentes ejercicios anteriores			1.657.948		

**CUADRO H.6: PRESUPUESTO POR OBJETO DE GASTO SEGÚN DEPENDENCIA Y FUENTE DE FINANCIAMIENTO - Año 2013
SECRETARÍAS Y PROSECRETARÍAS RECTORALES**

FUENTE	Personal	Bienes de consumo	Servicios no personales	Bienes de uso	Transferencias
Sec. General					
Tesoro nacional	23.165.802	32.741	1.299.490		
Recursos propios	4.063.455	698.140	1.952.443	130.568	
Transferencias internas		18.431	342.865	41.831	
Crédito interno	2.914.169				
Remanentes ejercicios anteriores	1.571.513	430.454	1.076.860	92.553	
Transferencias externas		258			
Sec. Planificación y G. Institucional					
Tesoro nacional	18.885.697	273.363	324.579	15.801	80
Recursos propios		3.213			
Crédito interno	2.478.726				
Remanentes ejercicios anteriores	257.974	41.122	315.755	5.928	
Sec. de Asuntos Académicos					
Tesoro nacional	4.751.842		3.384.060	765	
Recursos propios	29.533		145.443	5.295	
Crédito interno	84.398				
Remanentes ejercicios anteriores	352.198	1.400	819.356		
Transferencias externas	79.019	11.285	639.612	650	
Sec. de Asuntos Estudiantiles					
Tesoro nacional	24.261.246	630.259	7.253.635	78.074	393.681
Recursos propios	2.648.886	303.986	1.659.669	43.247	41.500
Transferencias internas	3.149.542				
Remanentes ejercicios anteriores	743.209	44.610	2.304.998	138.053	431.434
Sec. de Ciencia y Tecnología					
Tesoro nacional	4.947.403		184.736	12.409	14.130.711
Recursos propios	58.875	24.448	372.333	9.374	0
Transferencias internas			69.818		407.571
Crédito interno	114.107				
Remanentes ejercicios anteriores	331.091	39.254	926.473	259.327	5.429.493
Credito externo	409.412		6.660.265	26.590	1.623.438

continúa

CUADRO H.6 (CONTINUACIÓN)

FUENTE	Personal	Bienes de consumo	Servicios no personales	Bienes de uso	Transferencias
Prosec. de Relaciones Internacionales					
Tesoro nacional	1.553.349	560	184.143	12.443	567.613
Recursos propios	1.084.172		616.518		
Crédito interno	103.033				
Remanentes ejercicios anteriores	201.690	23.186	793.434	2.380	1.207.580
Transferencias externas		215	704.619	6.371	50.010
Sec. Extensión Universitaria					
Tesoro nacional	5.817.770	70.513	952.870	51.874	2.022.885
Recursos propios	91.141	38.665	924.379	15.151	116.800
Transferencias internas		1.739	35.791		18.314
Crédito interno	1.302.561				
Remanentes ejercicios anteriores	906.461	8.674	643.526	2.103	19.200
Credito externo		11.084	128.927	3.150	
Prosecretaría de Informática					
Tesoro nacional	1.051.288		1.599.341	204.720	94.346
Recursos propios			34.000		
Crédito interno	9.106				
Remanentes ejercicios anteriores	582.922		425.404		
Subsec. de Planeamiento Físico					
Tesoro nacional	12.150.679	8.521	1.156.353	36.194	
Recursos propios	437.822	18.224	1.137.172	6.276	
Crédito interno	1.633.034				
Remanentes ejercicios anteriores	134.812	40.701	883.503	2.830	
Unidad de Auditoría Interna					
Tesoro nacional	2.616.332				
Crédito interno	285.898				
Remanentes ejercicios anteriores	6.650	11.556	19.219	1.250	

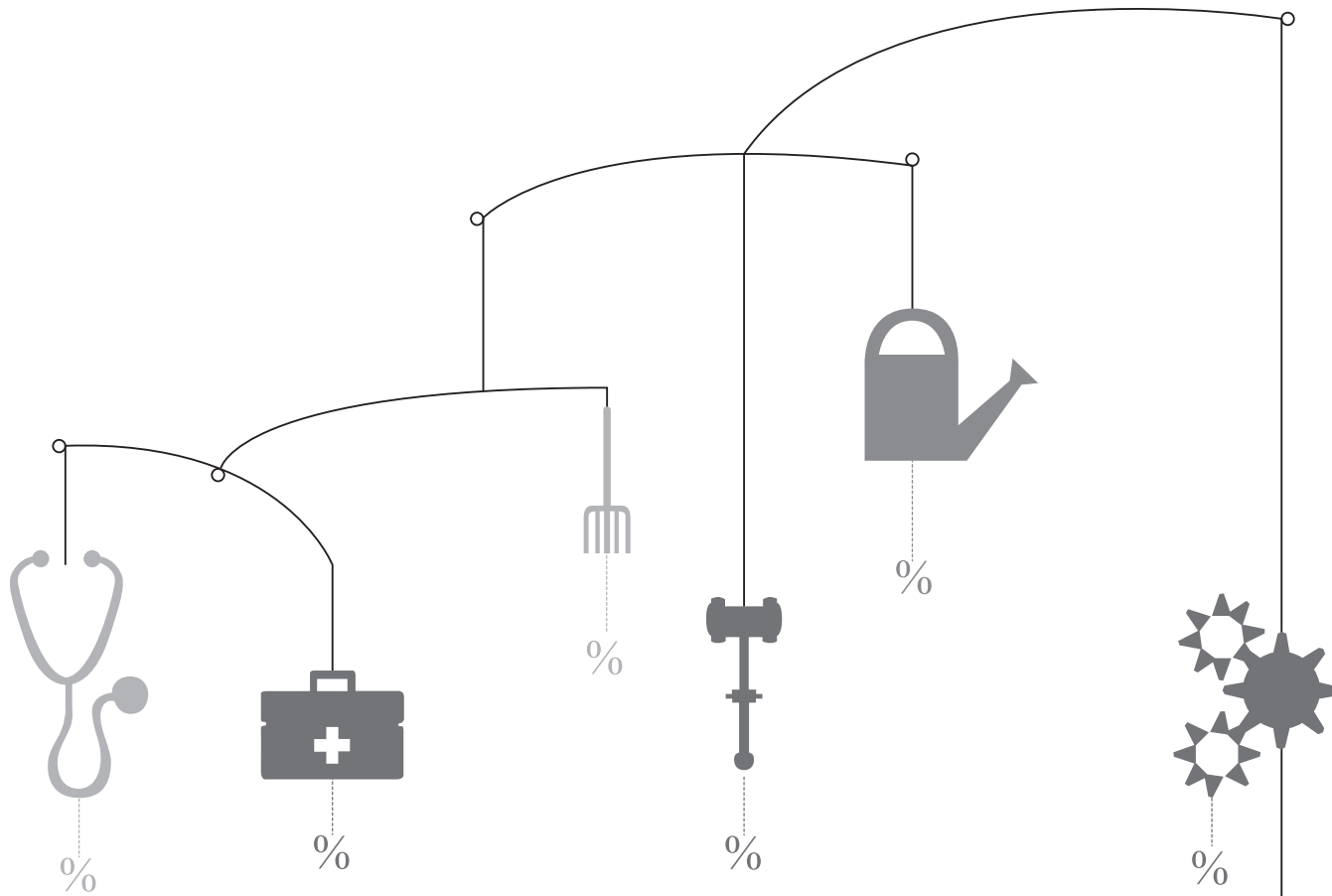

SECCIÓN 8

Indicadores de la función universitaria

CUADRO I.1: TAMAÑO Y COMPOSICIÓN POR SEXO DE LA POBLACIÓN ESTUDIANTIL Y DEL PERSONAL SEGÚN ÁREA DE ESTUDIO Y DEPENDENCIA - Año 2013

ÁREA Y DEPENDENCIA	GRADO Y PREGRADO						PERSONAL (cargos)			
	TOTAL DE ESTUDIANTES		NUEVOS INSCRIPTOS		EGRESADOS		DOCENTES		NO DOCENTES	
	Total	Mujeres	Total	Mujeres	Total	Mujeres	Total	Mujeres	Total	Mujeres
TOTAL UNIVERSIDAD (%)	100	62,2	100	62,5	100	33,8	100	49,4	100	57,1
ÁREA CS. NATURALES, BÁSICAS Y APLICADAS	14,0	39,2	14,6	40,1	13,1	55,9	26,5	38,8	12,0	53,3
CS. EXACTAS, FÍSICAS Y NATURALES	7,3	31,8	7,9	29,7	5,4	64,7	12,5	28,7	4,6	51,9
CIENCIAS QUÍMICAS	2,5	74,8	2,9	71,6	3,5	19,9	6,3	62,2	3,0	68,2
MATEMÁTICA, ASTRONOMÍA Y FÍSICA	1,5	33,4	2,2	38,0	1,0	74,6	3,2	25,2	1,8	40,0
CIENCIAS AGROPECUARIAS	2,7	28,9	1,6	35,9	3,2	75,0	4,5	43,9	2,6	47,2
ÁREA CIENCIAS SOCIALES	42,2	59,0	37,3	60,3	43,6	37,0	29,1	48,1	10,4	42,4
DERECHO Y CIENCIAS SOCIALES	19,8	64,2	18,3	64,7	23,4	29,9	13,6	50,3	5,0	58,5
CIENCIAS ECONÓMICAS	13,3	57,4	12,3	57,7	10,2	41,0	7,9	46,4	2,6	58,3
ARQUITECTURA, URBANISMO Y DISEÑO	9,0	50,2	6,7	53,1	9,9	49,5	7,6	45,9	2,9	61,7
ÁREA CIENCIAS DE LA SALUD	17,4	75,2	17,4	75,0	17,4	24,2	26,0	54,2	20,7	64,3
CIENCIAS MÉDICAS	12,9	72,3	14,3	75,0	21,6	27,1	17,6	52,3	14,0	66,9
ODONTOLOGÍA	3,3	73,0	3,1	72,4	6,1	25,6	5,3	54,7	5,1	60,1
PSICOLOGÍA	11,2	79,1	12,0	75,6	8,6	15,8	3,1	63,9	1,6	54,3
ÁREA CIENCIAS HUMANAS	16,4	68,2	18,7	64,7	7,1	22,1	12,4	66,3	5,1	56,6
FILOSOFÍA Y HUMANIDADES	6,5	63,9	6,6	60,9	2,9	25,4	5,7	64,7	2,7	57,1
ARTES	4,5	56,3	5,6	51,9	2,0	28,9	3,2	51,4	1,3	50,0
LENGUAS	5,4	83,6	6,5	79,3	2,1	11,1	3,6	82,0	1,1	62,5
OTRAS DEPENDENCIAS	-	-	-	-	-	-	6,8	46,4	51,7	58,2
TOTAL UNIVERSIDAD - CANTIDADES	108.373	67.408	22.318	13.940	6.410	2.164	9.324	4.603	2.823	1.613

CUADRO I.2: DESGRANAMIENTO DE COHORTES DE GRADO POR AL MENOS DIEZ AÑOS PROMEDIO. TOTAL UNIVERSIDAD

Cohorte	Nuevos inscriptos	Años de permanencia																		
		Inicial	1°	2°	3°	4°	5°	6°	7°	8°	9°	10°	11°	12°	13°	14°	15°	16°	17°	18°
1995	18.669	18.669 100%	13.661 73%	12.169 65%	10.951 59%	10.962 59%	9.658 52%	8.545 46%	6.512 35%	5.289 28%	4.066 22%	2.961 16%	2.273 12%	1.874 10%	1.381 7%	1.070 6%	1.007 5%	854 5%	711 4%	633 3%
1996	17.515	17.515 100%	13.096 75%	12.180 70%	11.289 64%	9.991 57%	9.522 54%	7.867 45%	6.461 37%	4.902 28%	3.532 20%	2.690 15%	2.215 13%	1.822 10%	1.375 8%	1.225 7%	1.004 6%	859 5%	661 4%	
1997	19.237	19.237 100%	15.507 81%	14.206 74%	12.864 67%	12.209 63%	10.960 57%	9.716 51%	7.590 39%	5.471 28%	4.127 21%	3.370 18%	2.278 12%	1.640 9%	1.505 8%	1.236 6%	995 5%	904		
1998	18.831	18.831 100%	14.997 80%	13.512 72%	12.515 66%	11.455 61%	10.711 57%	8.876 47%	6.383 34%	4.932 26%	3.831 20%	3030 16%	2200 12%	1979 11%	1.563 8%	1.276 7%	1.000			
1999	18.709	18.709 100%	15.065 81%	13.718 73%	12.568 67%	12.057 64%	10.539 56%	8.369 45%	6.456 35%	5.025 27%	3.568 19%	2.538 14%	2.230 12%	1.736 9%	1403 7%	1.200				
2000	19.819	19.819 100%	15.032 76%	13.757 69%	13.038 66%	11.272 57%	9.874 50%	7.926 40%	6.265 32%	4.624 23%	3.574 18%	2.895 15%	2.274 11%	1.825 9%	1.569					
2001	16.392	16.392 100%	13.294 81%	12.640 77%	10.874 66%	10.111 62%	8.651 53%	7.203 44%	5.805 35%	4.424 27%	3.326 20%	2.580 16%	2.116 13%	1.653						
2002	16.450	16.450 100%	14.402 88%	12.156 74%	10.940 67%	9.300 57%	8.166 50%	6.598 40%	5.193 32%	4.013 24%	3.078 19%	2.426 15%	1.999							
2003	17.832	17.832 100%	13.951 78%	13.189 74%	10.891 61%	9.263 52%	7.878 44%	6.719 38%	5.294 30%	3.988 22%	3.103 17%	2.470								
Promedio		100%	79%	72%	65%	60%	54%	45%	35%	27%	20%	15%	12%	8%	6%	6%	5%	5%	4%	2%

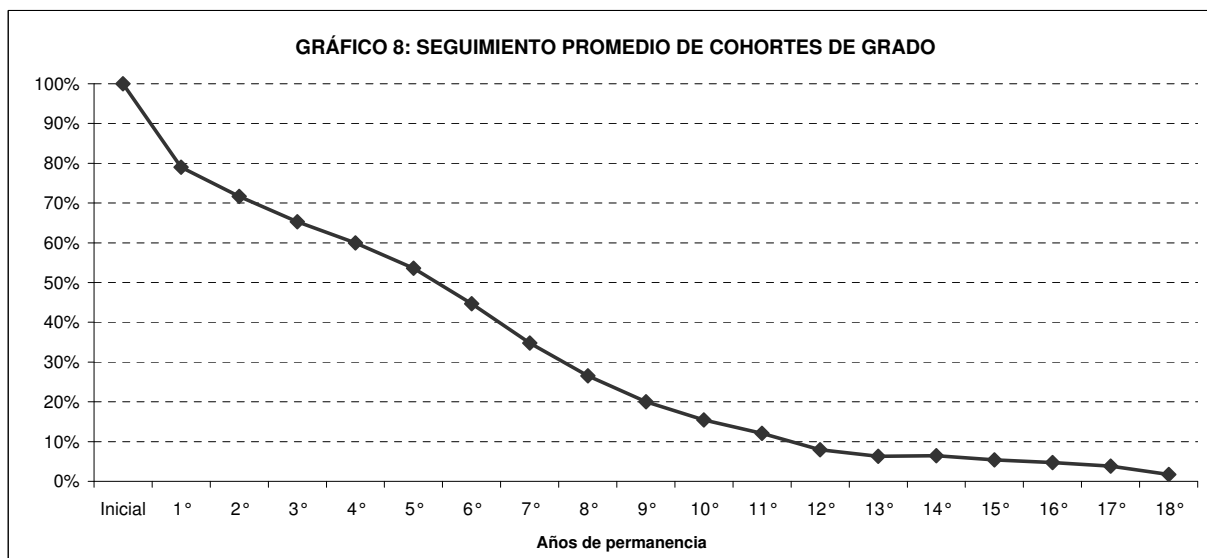

La cohorte promedio tiene un desgranamiento definido: al año siguiente del ingreso, un 79% de los estudiantes se reinscriben en la carrera inicial. Hasta el 5° año el porcentaje de reinscriptos baja en promedio un 6% por año. Entre el 6° y el 9° año las caídas de las inscripciones se encuentran entre 7 y 10% anuales, ya que en éstos años se suman los máximos egresos.

CUADRO I.3: RETENCIÓN EN LA INSTITUCIÓN DURANTE EL PRIMER AÑO SEGÚN DEPENDENCIA (en %)

DEPENDENCIA	Retención según año de ingreso / año reinscripto				Retención Promedio
	2009/2010	2010/2011	2011/2012	2012/2013	
TOTAL UNIVERSIDAD	73	64	70	68	69
Fac. de Ciencias Exactas, Físicas y Naturales	84	53	66	69	68
Fac. de Ciencias Químicas	63	47	57	53	55
Fac. Matemática, Astronomía y Física	64	46	56	59	56
Fac. de Ciencias Agropecuarias	88	76	100	85	87
Fac. de Derecho y Ciencias Sociales	71	61	66	66	66
Fac. de Ciencias Económicas	71	67	79	67	71
Fac. de Arquitectura, Urbanismo y Diseño	83	81	83	77	81
Medicina	96	93	90	94	93
Escuelas de Medicina	60	59	67	69	64
Fac. de Odontología	79	70	74	67	73
Fac. de Psicología	81	78	61	60	70
Fac. de Filosofía	73	62	75	71	70
Fac. de Artes			61	99	80
Fac. de Lenguas	60	51	60	57	57

* Porcentaje de nuevos inscriptos en una dependencia que se reinscriben al año siguiente en esa o en otra dependencia de la UNC.

El cálculo del porcentaje se realizó teniendo en cuenta el número de documento del estudiante, es decir con seguimiento a nivel de personas.

De cada 10 estudiantes que ingresan en un año, se espera que 7 se vuelvan a inscribir al año siguiente en la UNC. Este indicador tiene una importante variación según dependencia en la que fue un nuevo inscripto.

CUADRO I.4: RETENCIÓN EN EL PRIMER AÑO DE LA CARRERA. Año 2013

ÁREA, FACULTAD Y CARRERA	NI 2012	R 2013	Retención en primer año (%)*	ÁREA, FACULTAD Y CARRERA	NI 2012	R 2013	Retención en primer año (%)*
ÁREA CIENCIAS NATURALES, BÁSICAS Y APLICADAS	3.069	2.011	65,5	ÁREA CIENCIAS HUMANAS	3.793	2.412	63,6
FAC. DE C. EXACTAS, FÍSICAS Y NATURALES	1.664	1.132	68,0	FAC. DE FILOSOFÍA Y HUMANIDADES	1.379	966	70,1
Ing. Civil	264	191	72,3	Lic./Prof. en Filosofía	155	105	67,7
Ing. Mecánica Electricista	71	50	70,4	Lic./Prof. en Letras Clásicas	40	22	55,0
Ing. Mecánica	69	46	66,7	Lic./Prof. en Letras Modernas/corrector literario	326	241	73,9
Ing. Biomédica	163	116	71,2	Lic./Prof. en Historia	383	269	70,2
Ing. Aeronáutica	71	52	73,2	Lic./Prof. en Ciencias de la Educación	109	82	75,2
Ing. Agrimensor	45	27	60,0	Lic. en Antropología	205	139	67,8
Ing. Químico	114	74	64,9	Lic. en Bibliotecología y Documentación	40	30	75,0
Ing. Industrial	129	95	73,6	Archivología	57	30	52,6
Ciencias Geológicas	88	67	76,1	Lic. en Geografía	64	48	75,0
Ciencias Biológicas	207	134	64,7	FAC. DE ARTE	1.005	701	69,8
Prof. en Ciencias Biológicas	79	50	63,3	Lic./Prof. en Perfeccionamiento Instrumental	31	24	77,4
Ing. Electrónica	81	63	77,8	Lic./Prof. en Composición Musical	105	75	71,4
Ing. en Computación	174	116	66,7	Prof. en Educación Musical	41	34	82,9
Constructor	25	10	40,0	Ciclo Básico/ Lic. en Plástica	213	148	69,5
Tec. Mecánico Electricista	84	41	48,8	Ciclo Básico/ Lic. en Teatro	147	96	65,3
FAC. DE CIENCIAS QUÍMICAS	609	323	53,0	Cine y T.V.	468	324	69,2
FAC. DE MATEMÁTICA, ASTRONOMÍA Y FÍSICA	466	275	59,0	FAC. DE LENGUAS	1.409	745	52,9
Lic. en Matemática	58	33	56,9	Lic./ Prof. Español Lengua Materna y Extranjera	88	43	48,9
Prof. en Matemática	93	41	44,1	Lic. en Lengua y Lit. Inglesas	145	85	58,6
Lic. en Astronomía	56	36	64,3	Traductorado de Inglés	651	345	53,0
Lic. en Física	50	38	76,0	Prof. de Inglés	311	161	51,8
Prof. en Física	14	8	57,1	Lic./ Prof./Trad. otros idiomas	214	111	51,9
Lic. en Ciencias de la Computación	195	119	61,0	ÁREA CIENCIAS DE LA SALUD	5.503	3.654	66,4
FAC. DE CIENCIAS AGROPECUARIAS	330	281	85,2	FAC. DE CIENCIAS MÉDICAS	2.394	1.821	76,1
Ing. Agronómica	330	281	85,2	Medicina	569	546	96,0
ÁREA CIENCIAS SOCIALES	8.912	5.153	57,8	Técnico en Laboratorio Clínico	129	89	69,0
FAC. DE DERECHO Y CIENCIAS SOCIALES	3.762	2.513	66,8	Lic. en Producción de Bio-Imágenes	320	217	67,8
Abogacía	1.856	1.508	81,3	Lic. en Kinesiología y Fisioterapia	408	304	74,5
Lic. en Trabajo Social	515	245	47,6	Lic. en Fonoaudiología	218	131	60,1
Lic. en Comunicación Social	719	409	56,9	Lic. en Enfermería	430	320	74,4
Prof. Univ. en Comunicación Social	80	60	75,0	Lic. en Nutrición	320	214	66,9
Tecnicaturas	592	291	49,2	FAC. DE ODONTOLOGÍA	616	416	67,5
FAC. DE CIENCIAS ECONÓMICAS	3.563	1.424	40,0	Odontología	616	416	67,5
FAC. DE ARQUITECTURA, URB. Y DISEÑO	1.587	1.216	76,6	FAC. DE PSICOLOGÍA	2.493	1.417	56,8
Arquitectura	1.235	971	78,6	Lic. en Psicología	2.090	1.153	55,2
Diseño Industrial	352	245	69,6	Prof. en Psicología	403	264	65,5

*El cálculo de porcentaje representa el cociente entre los totales de reinscriptos 2013 con año de ingreso 2012 y los nuevos inscriptos 2012 en la misma carrera.

Nota: para el cálculo de este indicador se toman los valores de NI 2012, consolidados al año siguiente y se excluyen los alumnos de los Ciclos de Complementación Curricular.

CUADRO I.5: SITUACIÓN DE LOS ESTUDIANTES DE LA COHORTE 2003 EN EL AÑO 2013. PROYECCIÓN DE DESERCIÓN

ÁREA Y FACULTAD	Situación en el año 2013				Proyección	
	Matriculados en la misma Unidad Académica	Matriculados en otra Unidad Académica	Egresados en la misma Unidad Académica	Egresados en otra Unidad Académica	Egresados después de 10 años*	Deserción**
TOTAL UNIVERSIDAD	11,7%	3,6%	24,2%	18,0%	1,8%	56,0%
ÁREA CIENCIAS NATURALES, BÁSICAS Y APLICADAS	9,2%	4,4%	21,0%	20,2%	1,6%	57,1%
CIENCIAS EXACTAS, FÍSICAS Y NATURALES	9,5%	5,2%	15,5%	21,3%	1,8%	61,5%
CIENCIAS QUÍMICAS	7,1%	4,0%	44,7%	23,2%	1,3%	30,8%
MATEMÁTICA, ASTRONOMÍA Y FÍSICA	4,3%	6,1%	12,6%	24,9%	1,2%	61,2%
CIENCIAS AGROPECUARIAS	15,1%	1,2%	20,8%	10,8%	2,0%	66,4%
ÁREA CIENCIAS SOCIALES	13,4%	3,3%	20,2%	15,9%	2,0%	61,9%
DERECHO Y CIENCIAS SOCIALES	12,3%	3,9%	17,5%	16,9%	1,9%	63,6%
<i>Derecho</i>	14,7%	3,3%	22,1%	16,3%	2,2%	59,4%
<i>Escuela de Trabajo Social</i>	9,0%	4,2%	8,6%	16,2%	1,6%	73,6%
<i>Escuela de Cs. de la Información</i>	9,6%	4,8%	13,8%	18,2%	1,7%	66,3%
CIENCIAS ECONÓMICAS	13,1%	3,2%	19,1%	16,3%	2,0%	62,7%
ARQUITECTURA, URBANISMO Y DISEÑO	17,2%	1,8%	30,4%	12,4%	2,3%	55,0%
ÁREA CIENCIAS DE LA SALUD	8,9%	2,7%	36,9%	18,9%	1,4%	42,8%
FAC. DE CIENCIAS MÉDICAS	5,1%	3,0%	45,8%	19,3%	1,0%	34,0%
<i>Medicina</i>	8,5%	2,1%	72,1%	25,8%	1,3%	0,8%
<i>Otras Escuelas de Medicina</i>	4,2%	3,3%	38,9%	17,6%	0,9%	42,6%
ODONTOLOGÍA	7,9%	2,0%	34,1%	19,3%	1,2%	45,4%
PSICOLOGÍA	15,8%	2,5%	23,3%	18,2%	2,2%	56,3%
ÁREA CIENCIAS HUMANAS	15,1%	5,3%	14,3%	20,4%	2,5%	62,8%
FILOSOFÍA Y HUMANIDADES	16,1%	5,4%	13,3%	23,1%	2,6%	61,1%
ARTES	15,5%	5,1%	14,4%	16,3%	2,5%	66,8%
LENGUAS	13,8%	5,4%	15,1%	22,0%	2,3%	60,6%

* Proyección obtenida promediando los porcentajes de egresados con más de diez años desde el ingreso de diez bases de datos históricos.

** Deserción: 100 menos la sumatoria del porcentaje de egresados

CUADRO I.6: EGRESADOS POR AÑO DESDE EL INGRESO PARA COHORTES DE INGRESANTES Y PROMEDIO*

TOTAL UNIVERSIDAD

Cohorte	Nuevos inscriptos	Total de egresados al 2013	AÑOS ENTRE INGRESO Y EGRESO															
			≤3 años	4	5	6	7	8	9	10	11	12	13	14	15	16	17	18
1995	18.669	6.740 36%	155 1%	299 2%	995 5%	1.280 7%	1.164 6%	790 4%	550 3%	384 2%	270 1%	248 1%	139 1%	127 1%	113 1%	98 1%	70 0%	58 0%
1996	17.515	6.670 38%	272 2%	423 2%	960 5%	1.310 7%	1.064 6%	774 4%	482 3%	337 2%	231 1%	211 1%	180 1%	138 1%	115 1%	98 1%	75 0%	
1997	19.237	6.758 35%	246 1%	374 2%	935 5%	1.412 7%	782 4%	814 4%	553 3%	460 2%	310 2%	315 2%	206 1%	119 1%	138 1%	94 0%		
1998	18.831	5.946 32%	139 1%	351 2%	975 5%	874 5%	927 5%	779 4%	326 2%	435 2%	352 2%	303 2%	216 1%	178 1%	91 0%			
1999	18.709	6.411 34%	180 1%	365 2%	934 5%	1.139 6%	1.016 5%	880 5%	619 3%	409 2%	281 2%	251 1%	212 1%	125 1%				
2000	19.819	6.239 31%	180 1%	365 2%	934 5%	1.139 6%	1.016 5%	880 4%	619 3%	409 2%	309 2%	228 1%	160 1%					
2001	16.392	4.348 27%	82 1%	113 1%	301 2%	647 4%	990 6%	836 5%	560 3%	382 2%	283 2%	154 1%						
2002	16.450	4.435 27%	70 0%	119 1%	630 4%	979 6%	893 5%	689 4%	481 3%	360 2%	214 1%							
2003	17.832	4.795 27%	136 1%	379 2%	815 5%	1.019 6%	938 5%	720 4%	478 3%	310 2%								
Promedio		33%	1%	2%	5%	6%	5%	4%	3%	2%	1%	1%	1%	0%	0%	0%	0%	0%

*Se consideran cohortes con al menos diez años desde el ingreso

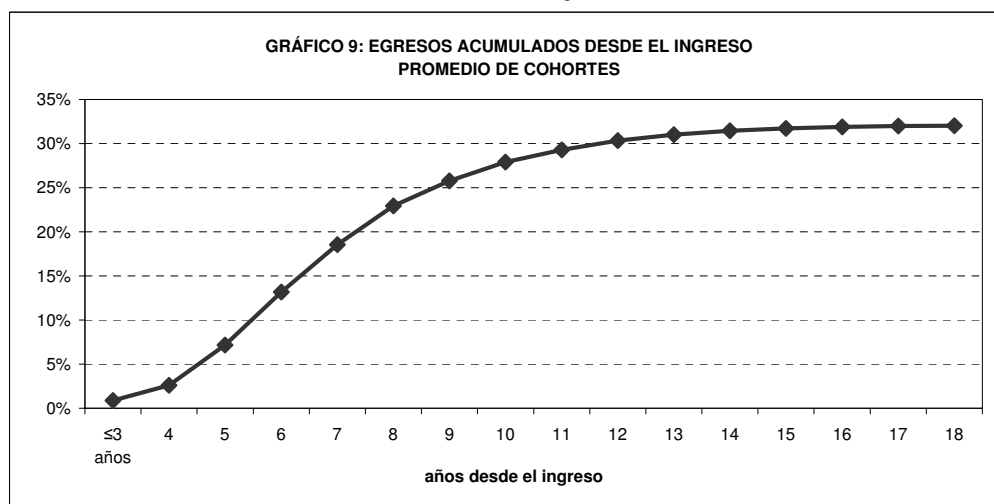

CUADRO I.7: RELACIÓN* ENTRE EGRESADOS Y NUEVOS INSCRIPTOS DE GRADO Y POSGRADO. Período 2004-2013

AÑO	GRADO			POSGRADO		
	Nuevos inscriptos	Egresados	RELACIÓN (%)	Nuevos inscriptos	Egresados	RELACIÓN (%)
2004	16.329	6.616	40,5	1.038	544	52,4
2005	18.061	6.028	33,4	1.161	738	63,6
2006	18.422	5.732	31,1	2.092	853	40,8
2007	16.456	6.298	38,3	1.691	911	53,9
2008	16.936	6.278	37,1	1.840	761	41,4
2009	19.052	6.560	34,4	2.114	922	43,6
2010	20.124	6.498	32,3	2.132	975	45,7
2011	21.311	6.022	28,3	2.854	884	31,0
2012	21.066	6.802	32,3	2.336	903	38,7
2013	22.318	6.410	28,7	2.572	1.086	42,2
PROMEDIO UNC	19.008	6.324	34,2	1.983	858	45,7

*Cantidad de egresados por cada 100 nuevos inscriptos.

El promedio en el nivel de grado es de 34,2%, con una tendencia decreciente en los últimos años que podría deberse a un crecimiento importante en la cantidad de nuevos inscriptos que aún no se manifiesta en la población de egresados. En el posgrado el logro académico es mayor, 45,7%. Variaciones de este indicador se presentan en el Cuadro I.8 para las carreras de pregrado de colegios universitarios, en el cuadro I.9 para el nivel de grado por facultad y áreas de estudio y, en el cuadro I.10 para el posgrado por facultad y área de estudio.

I.8: RELACIÓN ENTRE EGRESADOS Y NUEVOS INSCRIPTOS DE PREGRADO SEGÚN CARRERA. Año 2013
COLEGIO NACIONAL DE MONSERRAT - ESCUELA SUPERIOR DE COMERCIO MANUEL BELGRANO

CARRERAS	NUEVOS INSCRIPTOS	EGRESADOS	RELACIÓN (%)
TOTAL NIVEL PREGRADO	618	148	23,9
COLEGIO NACIONAL DE MONSERRAT	205	111	54,1
Comunicador visual	73	32	43,8
Técnico Superior en Bromatología	61	39	63,9
Martillero y Corredor Público	71	40	56,3
ESCUELA SUPERIOR DE COMERCIO MANUEL BELGRANO	413	37	9,0
Analista de Sistemas de Informática	101	14	13,9
Técnico Superior en Gestión Financiera	102	5	4,9
Técnico Superior en Recursos Humanos	126	9	7,1
Técnico Superior en Administración Cooperativa y Mutual	27	4	14,8
Técnico Superior en Comercialización	57	5	8,8

CUADRO I.9: RELACIÓN ENTRE EGRESADOS Y NUEVOS INSCRIPTOS EN EL NIVEL DE GRADO SEGÚN ÁREA Y DEPENDENCIA - Año 2013

ÁREA Y DEPENDENCIA	NUEVOS INSCRIPTOS	EGRESADOS	RELACIÓN (%)
TOTAL UNIVERSIDAD	22.318	6.410	28,7
ÁREA CIENCIAS NATURALES, BÁSICAS Y APLICADAS	3.263	841	25,8
CIENCIAS EXACTAS FÍSICAS Y NATURALES	1.762	348	19,8
CIENCIAS QUÍMICAS	655	226	34,5
MATEMÁTICA, ASTRONOMÍA Y FÍSICA	495	63	12,7
CIENCIAS AGROPECUARIAS	351	204	58,1
ÁREA DE CIENCIAS SOCIALES	8.327	2.792	33,5
DERECHO	2.045	870	42,5
<i>Trabajo Social</i>	687	166	24,2
<i>Ciencias de la Información</i>	1.356	463	34,1
CIENCIAS ECONÓMICAS	2.735	656	24,0
ARQUITECTURA, URBANISMO Y DISEÑO	1.504	637	42,4
ÁREA CIENCIAS DE LA SALUD	6.552	2.325	35,5
MEDICINA	681	492	72,2
<i>Tecnología Médica</i>	495	283	57,2
<i>Kinesiología y Fisioterapia</i>	366	309	84,4
<i>Fonoaudiología</i>	170	123	72,4
<i>Enfermería</i>	1.282	71	5,5
<i>Nutrición</i>	201	108	53,7
ODONTOLOGÍA	688	390	56,7
PSICOLOGÍA	2.669	549	20,6
ÁREA DE CIENCIAS HUMANAS	4.176	452	10,8
FILOSOFÍA Y HUMANIDADES	1.477	189	12,8
ARTES	1.240	128	10,3
LENGUAS	1.459	135	9,3

CUADRO I.10: RELACIÓN ENTRE EGRESADOS Y NUEVOS INSCRIPTOS EN EL NIVEL DE POSGRADO SEGÚN ÁREA Y DEPENDENCIA

ÁREA Y DEPENDENCIA	NUEVOS INSCRIPTOS	EGRESADOS	RELACIÓN (%)
TOTAL UNIVERSIDAD	2.529	1.043	41,2
ÁREA CIENCIAS NATURALES, BÁSICAS Y APLICADAS	565	267	47,3
CIENCIAS EXACTAS, FÍSICAS Y NATURALES	148	63	42,6
CIENCIAS QUÍMICAS	88	101	114,8
MATEMÁTICA, ASTRONOMÍA Y FÍSICA	82	48	58,5
CIENCIAS AGROPECUARIAS	247	55	22,3
ÁREA CIENCIAS SOCIALES	832	287	34,5
DERECHO Y CIENCIAS SOCIALES	276	84	30,4
CIENCIAS ECONÓMICAS	149	136	91,3
ARQUITECTURA, URBANISMO Y DISEÑO	112	20	17,9
CENTRO DE ESTUDIOS AVANZADOS	258	43	16,7
INST. DE INV. Y FORMACIÓN EN ADMIN. PÚBLICA	37	4	10,8
ÁREA CIENCIAS DE LA SALUD	898	411	45,8
CIENCIAS MÉDICAS	735	359	48,8
ODONTOLOGÍA	105	46	43,8
PSICOLOGÍA	58	6	10,3
ÁREA CIENCIAS HUMANAS	234	78	33,3
FILOSOFÍA Y CIENCIAS HUMANAS	166	50	30,1
ARTES	0	0	...
LENGUAS	68	28	41,2

CUADRO I.11. INDICADORES DE CONTEXTO SEGÚN ÁREA DE ESTUDIO Y FACULTAD. Año 2013

ÁREA Y FACULTAD	Cantidad de estudiantes cada 100.000 habitantes		Relación porcentual entre estudiantes y población entre 18 a 23 años	
	Total Córdoba	Capital	Total Córdoba (%)	Capital (%)
TOTAL UNIVERSIDAD	2.373	3.512	23,9	35,4
ÁREA CIENCIAS NATURALES, BÁSICAS Y APLICADAS	315	389	3,2	3,9
CS. EXACTAS, FÍSICAS Y NATURALES	151	195	1,5	2,0
CIENCIAS QUÍMICAS	55	61	0,6	0,6
MATEMÁTICA, ASTRONOMÍA Y FÍSICA	37	59	0,4	0,6
CIENCIAS AGROPECUARIAS	72	74	0,7	0,7
ÁREA CIENCIAS SOCIALES	1.067	1.642	10,8	16,6
DERECHO Y CIENCIAS SOCIALES	487	767	4,9	7,7
CIENCIAS ECONÓMICAS	362	577	3,7	5,8
ARQUITECTURA, URBANISMO Y DISEÑO	217	298	2,2	3,0
ÁREA CIENCIAS DE LA SALUD	582	815	5,9	8,2
CIENCIAS MÉDICAS	258	360	2,6	3,6
ODONTOLOGÍA	61	81	0,6	0,8
PSICOLOGÍA	263	374	2,7	3,8
ÁREA CIENCIAS HUMANAS	409	667	4,1	6,7
FILOSOFÍA Y HUMANIDADES	174	293	1,8	3,0
ARTES	101	157	1,0	1,6
LENGUAS	134	216	1,3	2,2

Nota: Fuente de datos poblacionales del Censo Nacional de Población 2010.

I.12: CARACTERÍSTICAS DE ASPIRANTES A LOS COLEGIOS PREUNIVERSITARIOS PARA EL NIVEL SECUNDARIO*
 COLEGIO NACIONAL DE MONSERRAT Y ESCUELA SUPERIOR DE COMERCIO MANUEL BELGRANO

Porcentajes

CARACTERÍSTICAS	MODALIDAD	AÑO DEL CICLO DE NIVELACIÓN						
		2008	2009	2010	2011	2012	2013	2014
		n=784	n=780	n=899	n=859	n=808	n=905	n=940
Sexo	Masculino	51	53	52	48	48	47	48
	Femenino	49	47	48	52	52	53	52
En el año del ciclo de nivelación, el aspirante cursó	5º grado	70	63	64	60	61	61	56
	6º grado	30	37	36	40	39	39	44
Procedencia	Córdoba Capital	93	95	95	93	93	96	93
	Interior	7	5	5	7	7	4	7
Tipo de escuela de origen	Pública	83	57	52	54	53	52	53
	Privada	17	43	48	46	47	48	47
Tiene hermanos en la institución	No	63	60	64	63	60	64	67
	Sí	27	26	23	24	29	26	24
	No tiene hermanos	10	14	13	13	11	10	9
Es la primera vez que intenta ingresar	Sí	85	98	88	84	83	87	83
	No	15	2	12	16	17	13	17
Máximo nivel de estudios alcanzado por el padre	Hasta primario completo	21	14	19	18	17	18	19
	Hasta secundario completo	48	51	43	47	46	44	53
	Terciario/Universitario Completo / Posgrad	31	35	38	35	37	38	28
Máximo nivel de estudios alcanzado por la madre	Hasta primario completo	16	10	12	11	11	10	8
	Hasta secundario completo	42	42	43	42	40	46	58
	Terciario/Universitario Completo / Posgrad	42	48	45	47	49	44	34
Aspectos que influyeron en la elección de la escuela (mención principal)	Propuesta Pedagógica	48	46	41	32	29	28	31
	Prestigio académico	12	11	13	30	32	30	30
	Relación con la UNC	22	25	23	14	14	14	14
	Orientaciones que tiene	13	14	10	12	11	12	14
	Aspectos disciplinarios	2	1	7	10	10	11	7
	Otros	3	3	6	2	4	5	4

* Datos Encuesta PEU - SAA - UNC realizadas en el mes de Diciembre. n= cantidad de encuestas analizadas.

CUADRO I.13: RETENCIÓN EN LA INSTITUCIÓN DURANTE EL PRIMER AÑO SEGÚN DEPENDENCIA. Año 2013

FACULTAD	ASPIRANTES		NUEVOS INSCRIPTOS	RELACIÓN NI/ASPIRANTES
	Cantidad	%		
TOTAL UNIVERSIDAD	30.462	100%	22.318	73%
Ciencias Exactas, Físicas y Naturales	2.082	100%	1.762	85%
Ciencias Químicas	655	0%	655	100%
Matemática, Astronomía y Física	665	7%	495	74%
Ciencias Agropecuarias	535	2%	351	66%
Abogacía	3.716	2%	2.045	55%
Trabajo Social	687	2%	687	100%
Ciencias de la Información	1.514	12%	1.356	90%
Ciencias Económicas	3.114	2%	2.735	88%
Arquitectura, Urbanismo y Diseño	2.295	5%	1.504	66%
Medicina	2.514	10%	681	27%
Esc. de Medicina	4.205	8%	2.514	60%
Odontología	764	8%	688	90%
Psicología	2.718	14%	2.669	98%
Filosofía y Humanidades	1.726	3%	1.477	86%
Artes	1.813	9%	1.240	68%
Lenguas	1.459	6%	1.459	100%

Nota: para la Facultad de Ciencias Químicas se tomó solamente los Nuevos Inscriptos en Ciclo Básico de Ciencias Químicas.

La relación entre aspirantes al ingreso en la universidad y los nuevos inscriptos es de 73%. El indicador varía considerablemente por facultad.

I.14: CARACTERÍSTICAS DE ASPIRANTES AL INGRESO UNIVERSITARIO - Año 2014

CARACTERÍSTICAS	MODALIDAD	RESULTADOS Aspirantes 2014
		n=2302
Año que terminó el secundario	2013	38,8%
	2012 o antes	61,2%
Aprobaron todas las materias del secundario	Sí, todas	89,8%
	Le quedan materias previas	10,2%
Inscripciones anteriores en la UNC	Sí, en otra carrera	24,2%
	Sí, en la misma carrera	10,1%
	No	65,6%
Principales motivos de la elección de la carrera (pregunta de respuestas múltiples)	Porque me gusta lo que se hace	61,6%
	Porque me gusta	60,0%
	Porque me gustan las materias	44,8%
	Para tener un título universitario	34,0%
	Porque tiene una buena salida laboral	21,4%
	Porque me dijeron que soy bueno para eso	12,3%
	Porque me resulta fácil	10,0%
No lo sé	7,8%	
Principales motivos de la elección de la UNC (pregunta de respuestas múltiples)	Prestigio	65,6%
	Costo	35,1%
	Recomendación familiares/amigos	28,5%
	Recomendación de estudiantes	21,2%
	Cercanía	19,7%
	Recomendación de graduados	11,6%
	Difusión	9,1%
Unica opción para la carrera	8,0%	
Tiempo que estudiaba en el secundario	Más de 5 horas por día	4,8%
	Entre 3 y 5 horas por día	20,8%
	Entre 1 y 3 horas por día	53,5%
	Menos de una hora	17,6%
	No estudiaba	3,3%
Tiempo que piensa estudiar en la universidad	Más de 5 horas	41,0%
	Entre 3 y 5 horas	39,8%
	Entre 1 y 3 horas	13,9%
	Menos de una hora	0,5%
	No lo sé	4,8%

Datos Encuesta PEU - SAA - UNC realizada en el mes de Diciembre de 2013.

**CUADRO I.15: PROMEDIO Y MEDIANA DE LA DURACIÓN REAL DE CARRERAS DE GRADO.
RELACIÓN CON LA DURACIÓN TEÓRICA DEL PLAN DE ESTUDIO VIGENTE - Año 2013**

FACULTAD Y CARRERA	DURACIÓN (años)					Mediana 2013	DR/DT(1)	DR/DT(2)
	TEÓRICA	DR 2010	DR 2011	DR 2012	DR 2013			
CIENCIAS EXACTAS, FÍSICAS Y NATURALES								
Ing. Civil	5	10,4	9,1	7,0	8,0	7,0	1,7	1,4
Ing. Mecánica Electricista	5	11,1	10,3	6,4	9,2	8,0	1,8	1,6
Ing. Mecánica	5	8,0	9,8	8,5	8,2	8,0	1,7	1,6
Ing. Biomédica	5	6,2	6,9	5,4	8,0	8,0	1,3	1,6
Ing. Aeronáutica	5	9,7	10,5	7,0	10,3	10,0	1,9	2,0
Ing. Agrimensura	5	6,0	6,2	6,8	7,8	7,0	1,3	1,4
Ing. Química	5	8,1	7,8	7,5	8,4	8,0	1,6	1,6
Ing. Industrial	5	7,8	8,1	6,8	8,7	9,0	1,6	1,8
Ciencias Geológicas	5	9,0	8,0	7,0	9,7	10,0	1,7	2,0
Ciencias Biológicas	5	8,1	7,7	6,9	9,7	9,0	1,6	1,8
Prof. en Ciencias Biológicas	4	6,7	6,0	6,0	12,3	11,0	1,9	2,8
Ing. Electrónica	5	9,0	9,9	11,3	10,1	9,0	2,0	1,8
Ing. en Computación	5	7,9	8,2	7,5	8,8	8,5	1,6	1,7
Constructor	4	11,0	5,8	5,5	7,0	7,0	1,8	1,8
CIENCIAS QUÍMICAS								
Lic. en Química	5	6,5	7,3	4,6	5,7	5,0	1,2	1,0
Lic. en Química-Farmacéutica	5	8,2	8,8	7,7	12,4	10,0	1,9	2,0
Lic. en Bioquímica-Clinica/Bioquímica	5	8,0	7,9	6,4	10,7	9,5	1,7	1,9
MATEMÁTICA, ASTRONOMÍA Y FÍSICA								
Lic. en Matemática	5	5,7	6,8	3,8	7,2	6,0	1,2	1,2
Prof. en Matemática	4	4,9	7,3	4,1	6,6	6,0	1,4	1,5
Lic. en Astronomía	5	7,6	9,3	5,0	7,6	7,0	1,5	1,4
Lic. en Física	5	6,8	5,8	4,6	5,7	5,0	1,1	1,0
Prof. en Física				2,8	4,5	4,5		
Lic. en Ciencias de la Computación	5	8,5	6,1	4,5	7,8	7,0	1,3	1,4
CIENCIAS AGROPECUARIAS								
Ing. Agronómica	5	8,8	9,4	6,6	9,5	9,0	1,7	1,8

continúa

CUADRO I.15 (CONTINUACIÓN)

FACULTAD Y CARRERA	DURACIÓN (años)					Mediana 2013	DR/DT(1)	DR/DT(2)
	TEÓRICA	DR 2010	DR 2011	DR 2012	DR 2013			
DERECHO Y CIENCIAS SOCIALES								
Abogacía	6	10,0	11,7	9,7	13,4	11,0	1,9	1,8
Lic. en Trabajo Social	5	7,0	8,9	8,1	9,0	8,0	1,6	1,6
Lic. en Comunicación Social	5	9,3	10,2	7,7	9,2	8,0	1,8	1,6
CIENCIAS ECONÓMICAS								
Contador Público	5	9,6	10,1	8,1	9,3	8,0	1,9	1,6
Lic. en Economía	5	7,9	8,1	4,9	6,1	6,0	1,4	1,2
Lic. en Administración	5	8,6	9,4	7,0	8,3	7,0	1,7	1,4
ARQUITECTURA, URBANISMO Y DISEÑO								
Arquitectura	6	9,8	10,1	8,0	9,4	8,0	1,6	1,3
Diseño Industrial	5	9,3	10,2	7,1	8,9	8,0	1,8	1,6
FILOSOFÍA Y HUMANIDADES								
Lic. en Filosofía	5	10,0	11,8	9,7	9,0	9,5	2,0	1,9
Prof. de Filosofía	5	8,3	14,0	7,7	5,4	5,0	1,8	1,0
Lic. en Letras Clásicas	6	13,0	14,0	...	11,0	11,0	2,1	1,8
Prof. en Letras Clásicas					8,3	5,0		
Lic. en Letras Modernas	6	10,1	8,9	8,3	10,1	8,5	1,6	1,4
Prof. de Letras Modernas	4	10,5	6,6	7,9	6,5	6,0	2,0	1,5
Lic. en Historia	5	9,0	11,5	8,1	10,2	10,0	1,9	2,0
Prof. de Historia	5	8,3	6,4	9,0	6,8	7,0	1,5	1,4
Lic. en Ciencias de la Educación	6	10,4	9,8	8,5	14,3	13,5	1,8	2,3
Prof. de Ciencias de la Educación	4	7,1	4,9	...	5,8	4,5	1,5	1,1
Lic. en Bibliotecología	5	12,0	9,1	10,8	12,8	12,0	2,2	2,4
Archivología	5	10,7	6,1	5,3	6,1	5,0	1,4	1,0
Lic. en Geografía	5	...	7,1	6,0	7,9	8,0	1,4	1,6
ARTES								
Lic. en Perfeccionamiento Instrumental	5	...	9,0	...	9,0	9,0	1,8	1,8
Prof. en Composición Musical	5	11,9	10,9	5,9	9,0	9,0	1,9	1,8
Lic. en Composición Musical	6	10,8	11,8	5,9	10,8	10,0	1,6	1,7
Prof. en Educación Musical	5	16,2	15,5	9,2	13,5	13,5	2,7	2,7
Lic. en Pintura	6	11,0	11,2	7,3	11,4	10,0	1,7	1,7
Lic. en Escultura	6	11,5	11,8	10,1	10,9	9,0	1,8	1,5
Prof. Superior de Educación en Artes Plásticas	5	12,1	10,6	10,5	8,8	9,0	2,1	1,8
Lic. en Grabado	6	13,6	9,3	7,6	11,6	10,0	1,8	1,7
Lic. en Teatro	6	10,2	10,0	7,9	9,7	9,0	1,6	1,5
Lic. en Cine y T.V.	6	11,0	6,1	7,6	7,7	5,0	1,4	0,8

continúa

CUADRO I.15 (CONTINUACIÓN)

FACULTAD Y CARRERA	DURACIÓN (años)					Mediana 2013	DR/DT(1)	DR/DT(2)
	TEÓRICA	DR 2010	DR 2011	DR 2012	DR 2013			
CIENCIAS MÉDICAS								
Medicina	6	10,3	12,5	8,2	11,3	8,0	1,7	1,3
Técnico en Laboratorio Clínico	3	5,7	5,5	2,9	4,8	4,0	1,6	1,3
Lic. en Kinesiología y Fisioterapia	5	8,0	8,0	5,8	7,2	6,0	1,4	1,2
Lic. en Fonoaudiología	5	9,2	6,8	5,1	8,0	7,0	1,4	1,4
Lic. en Producción de Bio-Imágenes	4	4,4	5,4	4,8	5,1	4,0	1,2	1,0
Lic. en Enfermería	5	8,4	7,6	6,1	6,9	6,0	1,5	1,2
Lic. en Nutrición	5	8,1	8,4	7,0	8,4	7,0	1,6	1,4
ODONTOLOGÍA								
Odontólogo	5	9,3	9,2	7,0	8,7	8	1,7	1,6
PSICOLOGÍA								
Lic. en Psicología	5	9,5	9,9	7,9	9,8	9,0	1,8	1,8
Prof. en Psicología	4	10,9	7,7	5,3	8,1	6,0	2,0	1,5
LENGUAS								
Prof. de Portugués	5	...	6,5	10,0	6,3	5,5	1,7	1,1
Lic. en Español Lengua Materna y Extranjera	5	9,8	12,3	5,4	1,8	...
Prof. en Español Lengua Materna y Extranjera	5	11,4	11,3	6,5	5,9	5,0	2,0	1,0
Lic. en Lengua y Literatura Inglesas	5	6,0	11,5	8,5	12,3	8,0	1,7	1,6
Traductorado de Inglés	5	10,6	8,6	7,4	8,6	8,0	1,8	1,6
Prof. de Inglés	5	9,5	10,0	8,9	9,5	9,0	1,9	1,8
Traductorado de Francés	5	7,0	15,5	6,6	7,0	7,0	1,9	1,4
Prof. de Francés	5	...	12,0	15,0	7,0	7,0	2,7	1,4
Lic. en Lengua y Literatura Italianas	5	...	10,0	4,5	3,0	3,0	1,5	0,6
Traductor Público Nacional de Italiano	5	9,7	7,8	5,4	6,0	5,0	1,5	1,0
Prof. de Italiano	5	8,8	7,0	6,0	8,6	7,0	1,5	1,4
Traductorado de Alemán	5	7,5	8,0	8,5	8,8	6,0	1,6	1,2
Prof. de Alemán	5	9,0	9,0	8,3	5,0	5,0	1,8	1,0

DR/DT(1): Relación entre la duración real promedio de los últimos 4 años y la duración teórica

DR/DT(2): Relación entre la duración real mediana del último año y la duración teórica

CUADRO I.16: REINSCRIPTOS SEGÚN PROMEDIO DE EXÁMENES RENDIDOS Y MATERIAS APROBADAS EN EL AÑO ANTERIOR
ÍNDICE DE APROBACIÓN DE LAS MATERIAS* - Año 2013

ÁREA Y FACULTAD	Reinscriptos	Promedio de exámenes rendidos	Promedio de materias aprobadas	ÍNDICE DE APROBACIÓN
TOTAL UNIVERSIDAD	86.055	4,5	4,0	87,8
ÁREA CIENCIAS NATURALES, BÁSICAS Y APLICADAS	11.897	9,3	7,4	80,0
CIENCIAS EXACTAS FÍSICAS Y NATURALES	6.149	5,4	4,5	82,0
CIENCIAS QUÍMICAS	2.104	9,3	7,8	84,4
MATEMÁTICA, ASTRONOMÍA Y FÍSICA	1.101	2,7	2,1	77,4
CIENCIAS AGROPECUARIAS	2.543	5,0	3,7	74,3
ÁREA DE CIENCIAS SOCIALES	37.379	3,8	2,8	74,5
DERECHO	11.680	3,8	3,0	80,1
Trabajo Social	1.608	3,3	2,7	84,1
Ciencias de la Información	4.083	3,7	3,2	86,7
CIENCIAS ECONÓMICAS	11.707	6,5	4,4	68,1
ARQUITECTURA, URBANISMO Y DISEÑO	8.301	5,0	3,9	78,4
ÁREA CIENCIAS DE LA SALUD	23.193	3,1	2,6	83,6
MEDICINA	4.367	6,2	5,5	88,9
Tecnología Médica	1.182	4,0	3,4	85,5
Kinesiología y Fisioterapia	1.724	4,6	3,7	80,4
Fonoaudiología	763	3,7	3,1	85,2
Enfermería	1.432	4,1	3,3	81,4
Nutrición	1.311	5,4	4,1	76,1
ODONTOLOGÍA	2.919	5,8	4,6	79,7
PSICOLOGÍA	9.495	2,8	2,3	82,7
ÁREA DE CIENCIAS HUMANAS	13.586	4,7	4,1	86,2
FILOSOFÍA Y HUMANIDADES	5.532	2,1	2,1	96,6
ARTES	3.688	3,4	3,1	92,6
LENGUAS	4.366	3,1	2,4	78,0

* Índice: promedio de materias aprobadas por cada 100 exámenes rendidos.

El índice de aprobación es de 87,8%, de cada 10 exámenes rendidos, se aprueban casi 9 en promedio. Se rinden entre 4 y 5 exámenes por año en promedio.

CUADRO I.17: PROMEDIOS (CON APLAZOS) SEGÚN FACULTAD Y CARRERA ÚLTIMOS DIEZ AÑOS

FACULTAD	CARRERA	Años										PROMEDIO 10 AÑOS
		2004	2005	2006	2007	2008	2009	2010	2011	2012	2013	
DERECHO Y CIENCIAS SOCIALES	Abogacía	5,95	6,42	6,09	6,18	6,41	6,35	6,67	6,37	6,18	6,18	6,28
	Lic. en Trabajo Social	7,53	6,94	7,37	6,90	7,26	7,20	7,36	6,85	6,77	7,15	7,13
	Lic. en Comunicación Social	7,17	6,77	7,04	7,10	7,08	7,16	7,08	6,97	6,89	7,01	7,03
CIENCIAS ECONÓMICAS	Contador	5,34	5,24	5,25	5,39	5,30	5,35	5,27	5,20	5,25	5,26	5,28
	Lic. en Economía	6,15	6,49	6,61	6,59	6,79	6,64	6,51	6,13	6,87	6,81	6,56
	Lic. en Administración	5,46	5,79	5,55	5,51	5,51	5,52	5,52	5,54	5,62	5,68	5,57
ARQUITECTURA, URBANISMO Y DISEÑO	Arquitectura	5,76	6,05	5,86	6,33	6,49	6,45	6,48	6,49	6,36	6,50	6,28
	Diseño Industrial	5,92	6,53	6,28	6,57	6,20	6,59	6,61	6,56	6,69	6,82	6,48
CIENCIAS MÉDICAS	Medicina	6,85	6,87	6,83	6,79	6,90	6,90	6,96	6,61	7,19	7,06	6,90
	Tec. Lab. Clínico e Hispatológico	6,23	5,87	6,23	6,50	6,36	6,35	6,10	6,41	6,50	6,68	6,32
	Lic. en Kinesiología	6,07	5,89	6,36	5,77	5,81	6,00	5,90	5,85	5,92	6,23	5,98
	Lic. en Fonoaudiología	7,51	7,73	7,60	6,64	7,26	7,04	7,31	6,56	7,11	6,97	7,17
	Lic. en Bio-imágenes	6,55	6,13	6,31	6,65	6,64	6,78	6,93	6,43	6,86	6,82	6,61
	Lic. en Enfermería	7,20	7,25	7,47	6,93	6,76	6,66	7,00	6,79	6,74	6,39	6,92
Lic. en Nutrición	6,82	6,69	7,04	6,85	6,85	6,65	6,69	6,69	6,44	6,60	6,73	
ODONTOLOGÍA	Odontología	5,86	5,72	5,91	6,02	6,13	6,15	5,93	6,09	6,15	6,22	6,02
PSICOLOGÍA	Lic. en Psicología	7,04	7,01	7,13	7,00	6,90	7,01	7,10	6,86	6,92	6,83	6,98
	Prof. en Psicología	7,20	7,22	7,37	6,50	6,92	6,98	7,34	7,21	6,95	6,91	7,06
CIENCIAS EXACTAS, FÍSICAS Y NATURALES	Ing. Civil	6,97	6,43	5,79	6,62	6,41	6,67	6,71	6,85	6,84	6,89	6,62
	Ing. Mec. Electricista	7,71	6,08	6,27	6,60	6,39	6,93	7,12	7,00	7,29	7,28	6,87
	Ing. Mecánica	N/C	N/C	N/C	N/C	6,60	7,20	7,43	6,98	6,36	7,61	7,03
	Ing. Biomédica	N/C	N/C	N/C	N/C	8,00	9,35	7,90	7,48	7,60	7,15	7,91
	Ing. Aeronáutica	7,28	6,64	7,12	7,21	6,88	6,99	7,05	6,74	7,11	7,05	7,01
	Ing. Agrimensura	S/D	3,77	5,20	7,80	6,38	7,81	6,22	6,97	7,10	6,84	6,45
	Ing. Química	7,18	6,60	6,89	6,94	6,54	7,11	7,25	7,10	6,81	7,24	6,97
	Ing. Industrial	7,87	7,10	7,63	7,56	6,70	7,31	7,03	7,43	7,03	6,90	7,26
	Ciencias Geológicas	7,19	6,81	6,77	6,58	6,71	7,17	7,37	7,43	7,15	6,54	6,97
	Ciencias Biológicas	7,63	7,10	7,45	7,29	7,47	7,21	7,20	7,08	7,06	7,04	7,25
	Prof. de Ciencias Biológicas	S/D	6,63	7,06	7,32	6,77	6,99	6,89	7,03	6,12	5,76	6,73
	Ing. Electrónica	7,41	6,90	6,90	6,85	6,05	7,10	7,01	7,06	6,61	7,29	6,92
	Ing. en Computación	N/C	N/C	N/C	7,95	S/D	8,44	7,62	7,66	6,94	7,38	7,67
	Constructor	S/D	5,67	6,13	5,63	4,69	6,93	8,35	6,76	5,86	4,74	6,08
Tec. Mec. Electricista	S/D	5,33	5,49	S/D	S/D	5,77	6,00	5,90	6,02	5,84	5,76	
CIENCIAS QUÍMICAS	Lic. en Químicas	7,20	7,60	7,23	7,42	7,79	7,75	7,44	7,19	7,47	7,51	7,46
	Lic. en Química Farmacéutica	5,60	5,68	4,97	6,05	6,00	6,08	6,18	6,35	6,06	5,79	5,88
	Lic. en Bioquímica/Bioquímico	6,02	6,15	5,73	6,21	6,22	6,15	6,11	6,33	6,16	5,35	6,04

continúa

CUADRO I.17 (CONTINUACIÓN)

FACULTAD	CARRERA	Años										PROMEDIO 10 AÑOS
		2004	2005	2006	2007	2008	2009	2010	2011	2012	2013	
MATEMÁTICA, ASTRONOMÍA Y FÍSICA	Lic. en Matemática	8,46	8,50	8,14	8,93	9,24	9,25	8,51	8,64	8,00	8,60	8,63
	Prof. en Matemática	6,59	7,29	6,74	6,68	6,73	6,51	7,04	6,74	6,72	S/D	6,78
	Lic. en Astronomía	6,72	7,25	6,58	8,05	7,40	6,77	7,43	6,60	6,79	6,79	7,04
	Lic. en Física	7,62	6,90	7,06	7,25	7,32	6,71	7,41	7,66	7,90	8,32	7,42
	Prof. en Física	9,45	8,00	6,38	5,42	6,81	8,04	4,28	6,63	6,43	6,62	6,81
	Lic. en Ciencias de la Computación	7,93	8,07	8,02	7,13	7,56	6,82	7,67	7,53	7,44	6,86	7,50
CIENCIAS AGROPECUARIAS	Ing. Agrónomo	6,63	6,34	6,22	6,05	6,37	6,38	6,53	6,56	6,31	6,09	6,35
FILOSOFÍA Y HUMANIDADES	Lic. en Filosofía	8,82	8,90	8,70	8,88	9,16	8,84	9,12	8,66	8,94	9,00	8,90
	Prof. en Filosofía	8,64	8,60	8,38	8,16	9,07	8,12	8,28	7,81	8,18	8,84	8,41
	Lic. en Letras Clásicas	8,66	8,58	8,91	8,64	8,97	9,52	9,67	9,14	S/D	9,08	9,02
	Prof. en Letras Clásicas	9,63	8,36	9,24	8,29	S/D	8,78	8,56	S/D	S/D	S/D	8,81
	Lic. en Letras Modernas	8,41	S/D	8,24	S/D	8,47	8,72	8,81	8,70	8,67	8,80	8,60
	Prof. en Letras Modernas	8,21	S/D	8,17	8,36	8,81	8,23	7,81	8,34	8,16	8,38	8,27
	Lic. en Historia	7,77	8,08	8,17	8,47	8,46	8,39	9,01	8,20	8,24	8,50	8,33
	Prof. en Historia	7,66	8,00	7,70	7,40	7,81	7,59	7,87	7,41	7,76	8,59	7,78
	Lic. en Cs. de la Educación	8,19	8,43	8,10	8,61	8,56	8,76	8,39	8,38	8,46	7,84	8,37
	Prof. en Cs. de la Educación	7,79	8,09	8,04	7,82	8,34	8,53	8,54	8,04	7,72	8,13	8,10
	Lic. en Bibliotecología	8,35	7,80	7,76	7,80	8,05	7,80	9,66	7,41	7,34	8,11	8,01
	Archivología	8,68	7,45	7,97	S/D	9,36	8,05	8,29	8,00	8,34	8,11	8,25
Lic. en Geografía	S/D	S/D	S/D	S/D	S/D	S/D	8,65	8,60	8,43	7,98	8,42	
ARTES	Lic. en Perf. Instrumental	8,39	S/D	8,61	S/D	S/D	S/D	S/D	9,00	9,64	7,85	8,70
	Prof. en Perf. Instrumental	8,71	S/D	8,38	8,00	S/D	S/D	S/D	S/D	S/D	S/D	8,36
	Prof. en Educación Musical	S/D	7,60	7,82	7,50	7,66	7,68	7,50	7,22	6,89	8,49	7,60
	Lic. en Composición Musical	7,72	7,27	7,63	7,00	7,80	8,89	7,85	7,89	7,75	7,35	7,71
	Prof. en Composición Musical	7,80	8,09	7,91	7,00	7,87	7,71	7,53	7,85	7,38	7,41	7,66
	Lic. en Pintura	8,36	8,26	8,17	7,39	7,96	8,22	7,85	7,55	7,85	7,66	7,93
	Lic. en Escultura	8,10	8,37	8,25	7,42	8,35	8,53	8,09	7,53	6,30	7,67	7,86
	Prof. Sup. de Educ. en Artes Plásticas	8,09	8,24	8,00	7,85	8,28	8,52	8,20	7,76	8,06	8,10	8,11
	Lic. en Grabado	8,91	8,46	8,40	8,00	8,42	8,27	8,02	8,60	7,70	7,69	8,25
	Lic. en Teatro	8,76	8,28	8,40	8,17	8,47	8,28	8,41	8,36	8,40	8,36	8,39
Lic. en Cine y TV	7,62	7,35	7,55	6,83	7,56	7,05	7,56	6,88	6,97	7,26	7,26	

continúa

CUADRO I.17 (CONTINUACIÓN)

FACULTAD	CARRERA	Años										PROMEDIO 10 AÑOS
		2004	2005	2006	2007	2008	2009	2010	2011	2012	2013	
LENGUAS	Lic. en Español Lengua Materna	7,87	8,03	7,67	7,76	8,59	7,99	8,25	8,03	7,67	8,70	8,05
	Profesor en Español Lengua Materna	S/D	7,67	7,66	7,97	7,70	7,25	7,51	6,34	6,26	S/D	7,30
	Lic. en Lengua y Literatura Inglesas	7,01	7,29	6,96	6,67	6,81	7,52	6,41	6,65	7,05	6,04	6,84
	Traduc. de Inglés	6,00	5,95	5,99	5,89	6,11	7,44	5,79	6,03	5,96	5,55	6,07
	Prof. de Inglés	6,70	6,64	6,71	6,50	6,67	5,73	6,57	6,35	6,67	6,48	6,50
	Lic. en Lengua y Literatura Francesas	7,52	6,66	7,99	7,07	7,53	6,69	6,11	S/D	S/D	S/D	7,08
	Trad. de Francés	S/D	7,18	6,94	7,41	8,00	6,38	8,03	8,08	7,21	S/D	7,40
	Prof. de Francés	S/D	7,94	7,25	S/D	6,70	7,32	S/D	6,15	8,02	S/D	7,23
	Lic. en Lengua y Literatura Italianas	S/D	S/D	7,87	S/D	S/D	8,18	7,31	9,00	8,36	S/D	8,14
	Trad. de Italiano	8,82	7,45	7,45	7,40	8,65	7,66	S/D	S/D	7,99	7,55	7,87
	Prof. de Italiano	7,73	7,73	8,05	7,69	8,48	7,97	8,32	7,77	7,67	8,08	7,95
	Lic. en Lengua y Literatura Alemanas	8,81	S/D	8,27	S/D	S/D	S/D	S/D	S/D	8,17	S/D	8,42
	Trad. de Alemán	8,49	S/D	7,52	S/D	7,17	7,23	7,91	8,33	7,45	8,10	7,77
	Prof. de Alemán	S/D	S/D	7,38	8,50	7,33	8,30	8,00	7,69	7,17	8,83	7,90
	Prof. de Portugués	N/C	N/C	8,03	8,55	8,18	7,55	7,86	7,94	6,92	7,93	7,87
TOTAL UNIVERSIDAD NACIONAL DE CÓRDOBA		6,48	6,43	6,34	6,42	6,51	6,57	6,60	6,49	6,56	6,66	6,51

S/D: Sin datos por no haber egresados o falta de registro de calificaciones.

N/C: No corresponde porque la Carrera no pertenecía a la oferta académica.

CUADRO I.18: ESTUDIANTES EXTRANJEROS EN EL GRADO Y POSGRADO. Período 2008 - 2013

NIVEL	Años						Variación porcentual				
	2008	2009	2010	2011	2012	2013	2009/2008	2010/2009	2011/2010	2012/2011	2013/2012
TOTAL UNIVERSIDAD	757	951	1.253	1.568	1.688	1.485	26%	32%	25%	25%	-12%
GRADO	691	798	1.021	1.405	1.565	1.186	15%	28%	38%	38%	-24%
POSGRADO	66	153	232	163	123	299	132%	52%	-30%	-30%	143%
Doctorados	12	29	48	34	53	106	142%	66%	-29%	-29%	100%
Maestrías	19	54	103	86	70	145	184%	91%	-17%	-17%	107%
Especializaciones	35	70	81	43	...	48	100%	16%	-47%	-47%	...

Los estudiantes extranjeros inscriptos en la universidad en el 2013 fueron 1.186 en el grado y 299 en el posgrado, con crecimiento en el posgrado.

**CUADRO I.19: BECAS Y SUBSIDIOS OTORGADOS POR LA SECRETARÍA DE CIENCIA Y TECNOLOGÍA DE LA UNC
SEGÚN ÁREA Y DEPENDENCIA - Año 2013**

ÁREA Y DEPENDENCIA	Becas							CIN
	TOTAL	% columna	Doctorado	Maestría	Finalización Posgrados	Posdoctoral	Otros**	
TOTAL UNIVERSIDAD	291		128	13	30	21	30	69
ÁREA CIENCIAS NATURALES, BÁSICAS Y APLICADAS	137	47,1	56	3	9	11	24	34
Fac. de Ciencias Químicas	35	12,0	16	0	0	3	6	10
Fac. de Cs. Exactas, Físicas y Naturales (Área Cs. Naturales)	29	10,0	12	0	1	4	5	7
Fac. de Cs. Exactas, Físicas y Naturales (Área Ingeniería)	24	8,2	6	2	5	2	6	3
Fac. de Matemática, Astronomía y Física	29	10,0	12	0	1	2	4	10
Fac. de Ciencias Agropecuarias	20	6,9	10	1	2	0	3	4
ÁREA DE CIENCIAS SOCIALES	44	15,1	17	8	8	1	1	9
Fac. de Derecho y Ciencias Sociales	16	5,5	7	1	3	1	1	3
Fac. de Ciencias Económicas	5	1,7	0	1	2	0	0	2
Fac. de Arquitectura, Urbanismo y Diseño	5	1,7	1	0	2	0	0	2
Centro de Estudios Avanzados / I.I.F.A.P.	18	6,2	9	6	1	0	0	2
ÁREA CIENCIAS DE LA SALUD	53	18,2	25	2	8	4	2	12
Fac. de Ciencias Médicas	24	8,2	13	2	3	2	1	3
Fac. de Odontología	7	2,4	4	0	2	0	0	1
Fac. de Psicología	22	7,6	8	0	3	2	1	8
ÁREA DE CIENCIAS HUMANAS	57	19,6	30	0	5	5	3	14
Fac. de Filosofía y Humanidades	49	16,8	27	0	3	4	3	12
Fac. de Lenguas	2	0,7	1	0	0	1	0	0
Fac. de Artes	6	2,1	2	0	2	0	0	2

* Existen otras becas y subsidios con fuentes de financiamiento distintas a la UNC (Agencia Nacional de Ciencia y Técnica, Ministerio de Educación, CONICET, MinCyT de la Pcia. Cba, entre otros.)

** Otros: Posdoctoral, Vacancia e Innovación tecnológica.

CUADRO I.20: INVERSIÓN (en pesos) A TRAVÉS DE SUBSIDIOS OTORGADOS POR LA SECRETARÍA DE CIENCIA Y TECNOLOGÍA DE LA UNC PARA LA EJECUCION DE PROYECTOS DE INVESTIGACION SEGÚN ÁREA Y DEPENDENCIA - Año 2013

ÁREA Y DEPENDENCIA	Montos otorgados como subsidios para proyectos de investigación (en pesos)					Monto promedio por proyecto (en pesos)		
	TOTAL	% columna	Proyectos Categoría A	Proyectos Categoría B	Programas	Proyectos Categoría A	Proyectos Categoría B	Programas
TOTAL UNIVERSIDAD	8.780.510	100	7.795.000	761.050	224.460	8.197	3.295	3.620
ÁREA CIENCIAS NATURALES, BÁSICAS Y APLICADAS	4.718.205	53,7	4.138.800	404.200	175.205	8.695	3.813	3.809
Fac. de Ciencias Químicas	1.669.120	19,0	1.389.300	186.000	93.820	9.140	4.227	4.079
Fac. de Cs. Exactas, Físicas y Naturales (Área Cs. Naturales)	859.480	9,8	758.100	90.350	11.030	8.815	4.107	2.758
Fac. de Cs. Exactas, Físicas y Naturales (Área Ingeniería)	624.800	7,1	535.600	65.800	23.400	7.876	2.861	3.900
Fac. de Matemática, Astronomía y Física	844.530	9,6	796.200	24.400	23.930	8.381	4.067	2.991
Fac. de Ciencias Agropecuarias	583.540	6,6	548.900	21.150	13.490	8.853	3.525	3.373
Observatorio Astronómico	136.735	1,6	110.700	16.500	9.535	8.515	3.300	9.535
ÁREA DE CIENCIAS SOCIALES	1.643.380	18,7	1.532.900	83.700	26.780	7.514	2.536	3.348
Fac. de Derecho y Ciencias Sociales	533.030	6,1	491.400	38.050	3.580	7.800	2.537	3.580
Fac. de Ciencias Económicas	345.490	3,9	319.200	17.900	8.390	6.939	1.790	4.195
Fac. de Arquitectura, Urbanismo y Diseño	394.780	4,5	391.700	0	3.080	7.391	-	3.080
Centro de Estudios Avanzados	320.680	3,7	281.200	27.750	11.730	8.521	3.469	2.933
I.I.F.A.P.	49.400	0,6	49.400	0	0	5.489	0	0
ÁREA CIENCIAS DE LA SALUD	979.905	11,2	818.600	148.750	12.555	20.246	8.512	7.252
Fac. de Ciencias Médicas	414.505	4,7	343.600	62.950	7.955	6.872	3.148	2.652
Fac. de Odontología	149.400	1,7	127.100	22.300	0	4.888	2.478	-
Fac. de Psicología	416.000	4,7	347.900	63.500	4.600	8.485	2.886	4.600
ÁREA DE CIENCIAS HUMANAS	1.439.020	16,4	1.304.700	124.400	9.920	23.969	8.944	2.480
Fac. de Filosofía y Humanidades	1.004.870	11,4	906.600	88.350	9.920	8.976	3.272	2.480
Fac. de Artes	191.900	2,2	174.600	17.300	0	6.715	1.922	-
Fac. de Lenguas	242.250	2,8	223.500	18.750	0	8.278	3.750	-

CUADRO I.21: RECURSOS HUMANOS DEDICADOS A INVESTIGACIÓN Y DESARROLLO DENTRO DEL PLANTEL DOCENTE - Año 2013

ÁREA Y DEPENDENCIA	Docentes - Investigadores 2013	Porcentaje de investigadores por categoría del Programa de Incentivos del MinCyT 2013 (%)				
		I	II	III	IV	V
TOTAL UNIVERSIDAD	3.205	9,7	9,7	24,9	23,7	32,0
ÁREA CIENCIAS NATURALES, BÁSICAS Y APLICADAS	1.372	5,4	4,8	10,6	9,4	12,6
Fac. de Cs. Exactas, Físicas y Naturales	461	1,7	1,6	3,6	3,4	4,1
Fac. de Ciencias Químicas	476	1,9	1,2	2,6	3,2	6,0
Fac. de Matemática, Astronomía y Física	220	1,2	1,0	2,3	1,3	1,0
Fac. de Ciencias Agropecuarias	215	0,6	1,1	2,2	1,4	1,4
ÁREA DE CIENCIAS SOCIALES	461	1,8	2,1	5,2	5,4	8,7
Fac. de Derecho y Ciencias Sociales	290	0,9	0,7	2,2	2,0	3,2
Fac. de Ciencias Económicas	128	0,3	0,3	0,7	1,0	1,7
Fac. de Arquitectura, Urbanismo y Diseño	282	0,2	0,7	2,0	2,2	3,7
Centro de Estudios Avanzados / I.I.F.A.P.	43	0,3	0,3	0,3	0,2	0,1
ÁREA CIENCIAS DE LA SALUD	611	1,5	1,2	4,6	5,0	6,9
Fac. de Ciencias Médicas	259	0,9	0,6	2,2	2,2	2,2
Fac. de Psicología	145	0,2	0,3	0,8	1,1	2,1
Fac. de Odontología	207	0,3	0,2	1,5	1,7	2,7
ÁREA DE CIENCIAS HUMANAS	479	1,0	1,6	4,5	4,0	3,9
Fac. de Filosofía y Humanidades	353	0,8	1,3	3,5	2,8	2,7
Fac. de Lenguas	126	0,2	0,3	1,0	1,2	1,2

La cantidad de docentes categorizados como investigadores es 3.205. El porcentaje en las categorías I y II es de 9,7% cada uno, el resto de los docentes se distribuyen casi de manera similar en las categorías III y IV y la de mayor porcentaje es la catego

**CUADRO I.22: SUBSIDIOS OTORGADOS POR FONCYT PARA LA EJECUCIÓN DE PROYECTOS DE INVESTIGACIÓN
SEGÚN ÁREA Y DEPENDENCIA - Período 2007 - 2013**

ÁREA Y DEPENDENCIA	Subsidios FONCYT (convocatorias)					
	TOTAL	PICT 2007	PICT 2008	PICT 2010	PICT 2011	PICT 2013
TOTAL UNIVERSIDAD	472	63	34	62	49	57
ÁREA CIENCIAS NATURALES, BÁSICAS Y APLICADAS	224	51	31	53	43	46
Fac. de Cs. Exactas, Físicas y Naturales (Área Cs. Naturales)	93	27	18	25	22	1
Fac. de Cs. Exactas, Físicas y Naturales (Área Ingeniería)	21	5	4	3	5	4
Fac. de Ciencias Químicas	70	6	6	10	13	35
Fac. de Matemática, Astronomía y Física	33	10	3	13	3	4
Fac. de Ciencias Agropecuarias	2					2
Observatorio Astronómico	5	3		2		
ÁREA DE CIENCIAS SOCIALES	5	3	0	1	0	1
Fac. de Derecho y Ciencias Sociales						
Fac. de Ciencias Económicas	5	3		1		1
Fac. de Arquitectura, Urbanismo y Diseño						
Centro de Estudios Avanzados						
I.I.F.A.P.						
ÁREA CIENCIAS DE LA SALUD	19	3	2	5	0	9
Fac. de Ciencias Médicas	16	3	2	5		6
Fac. de Odontología						
Fac. de Psicología	3					3
ÁREA DE CIENCIAS HUMANAS	16	6	1	3	6	1
Fac. de Filosofía y Humanidades	16	6	1	3	6	1
Fac. de Artes						
Fac. de Lenguas						

CUADRO I.24. ACTIVIDADES PROMOVIDAS POR LA SECRETARÍA DE EXTENSIÓN UNIVERSITARIA. Año 2013

	Total	Tipo de organización participante			Destinatarios Directos
		Educativa	Social	Gubernamental	
Ejes Clave de las Intervenciones*					
Comunicación y Sensibilización	27	90	79	52	5.456
Formación, Capacitación y Asesoramiento	438	87	131	72	8.293
Análisis y Propuestas sobre Políticas Públicas	28	26	27	27	1.004
Actividades Culturales	63	13	66	19	30.000
Espectáculos					
Artes Visuales	9	28	3		5.000
CineClub	54	9	6	6	2.200
Orquesta	10	1	1	1	8.000
Festivales	1	1	1		1.700
Coproducciones	48	8	26	8	30.000
Premios cultura	8	3			1.600
Museos	1	36		2	45.000
Colaboraciones	3		1	2	16.700
Programas de Extensión					
Docentes involucrados	124				
Estudiantes involucrados	731				
Egresados involucrados	56				
Becas y Subsidios a Proyectos de Extensión					
Becarios	49				
Docentes involucrados	55				
Subsidios	14				
Miembros de equipos de trabajo	346				
Docentes involucrados	34				

* NOTA: Intervención se considera cada producto que se concrete en un proyecto de extensión (talleres, emisiones radiales, ferias, visitas guiadas, etc.).

CUADRO I25: PROGRAMAS Y PROYECTOS INTERNACIONALES GESTIONADOS POR LA PRI DEL RECTORADO. Año 2013

TIPOS	PROGRAMAS DE MOVILIDAD	MOVILIDADES
	Estudiantes de la UNC al exterior - TOTAL	165
	Programa Cuarto Centenario - Estudiantes UNC	71
	Programa Escala Estudiantil - AUGM	26
	Jóvenes de Intercambio México-Argentina (JIMA)	8
	Programa Cuarto Centenario - Gobierno de Canadá (ELAP)	2
	Intercambio UNC - Autónoma de Madrid	6
	Becas Santander Iberoamérica	6
	Becas Botín para el Fortalecimiento de la Función Pública en Latinoamérica	1
	Programa MARCA	7
	Movilidad por convenios bilaterales	10
	Programa Golondrina	6
	Programa de Intercambio Académico Jurídico UnB/STF MERCOSUR	1
MOVILIDAD INTERNACIONAL	Jóvenes Líderes	1
	Jóvenes Investigadores - AUGM	15
	Movilidad de Posgrado de AUGM	5
	Docentes de la UNC al exterior - TOTAL	57
	Programa Cuarto Centenario Profesores	44
	Programa de Movilidad Docente Paris-Madrid	1
	Programa Escala Docente- AUGM	12
	Estudiantes extranjeros de estudios parciales en la UNC- TOTAL	564
	Estudiantes extranjeros en la UNC (estudios parciales de grado y posgrado)	305
	Estudiantes extranjeros en el Programa de Español y Cultura Latinoamericana (PECLA)	259
	Docentes extranjeros en la UNC-TOTAL	14
	Programa de Profesores Visitantes Franco -Argentino	6
	Movilidad a través de convenios Bilaterales	3
	Programa Escala Docente- AUGM	5
	SEGÚN ESTADO	
CONVENIOS NACIONALES	Activos a 2013	250
	Firmados 2013	28
	PROYECTOS SEGÚN SU FUENTE DE FINANCIAMIENTO	
PROYECTOS INTERNACIONALES EN LOS QUE PARTICIPA LA UNC	Unión Europea (7mo programa Marco / Programa Erasmus Mundus)	11
	Co-financiamiento Argentina-Alemania – Implementación carrera binacional	1
	MERCOSUR (Programa de Proyectos Conjuntos de Investigación / Programa de Intercambio Académico Universitario de Grado en lengua espa	16
	Nacionales (Fortalecimiento de Redes Interuniversitarias/ Misiones Universitarias/Programa Movilidad Académica de Grado en Artes/)	22
	Otros	2

CUADRO I.26: ANTIGÜEDAD PROMEDIO (en años) DE DOCENTES SEGÚN DEDICACIÓN. Año 2013

DEPENDENCIA	TOTAL	DEDICACIÓN (años)		
		Exclusiva	Semiexclusiva	Simple
PROMEDIO UNIVERSIDAD	17,0	24,7	19,6	13,2
Ciencias Exactas, Físicas y Naturales	19,4	23,4	22,0	16,8
Ciencias Químicas	12,2	23,6	13,3	7,6
Matemática, Astronomía y Física	16,5	28,3	22,2	8,0
Ciencias Agropecuarias	18,3	29,5	17,5	6,4
Abogacía	19,0	26,0	24,5	16,8
Trabajo Social	19,1	28,8	19,5	11,6
Ciencias de la Información	17,6	26,9	18,8	12,7
Ciencias Económicas	16,6	28,3	21,9	14,4
Arquitectura, Urbanismo y Diseño	15,6	26,6	16,8	9,2
Medicina	16,1	15,5	21,3	12,9
Odontología	17,1	29,1	22,5	11,7
Psicología	15,5	25,3	15,5	10,8
Filosofía y Humanidades	17,8	27,0	18,8	13,6
Artes	17,1	26,9	19,4	13,3
Lenguas	17,1	28,4	16,7	15,3

La antigüedad promedio de los docentes de la UNC es de 17,0 años. Este indicador toma los valores 24,7, 19,6 y 13,2 años según la dedicación de los docentes (Exclusiva, Semiexclusiva y Simple). Cabe aclarar que en caso que un docente tenga dos o más cargos de distintas categorías y/o escalafones, se imputa la categoría del cargo de mayor nivel.

CUADRO I27: USUARIOS DE AULA VIRTUAL POR TIPO DE PERFIL SEGÚN UNIDAD ACADÉMICA

FACULTAD	TOTAL	ESTUDIANTES	% Columna	DOCENTES	% Columna	ADMINISTRADORES O TÉCNICOS	% Columna	Relación estudiantes por docentes (%)
TOTAL UNIVERSIDAD	63.628	69.127	100	4.588	100	173	100	15,1
CIENCIAS EXACTAS FÍSICAS Y NATURALES	2.662	2.434	3,5	216	4,7	12	6,9	11,3
CIENCIAS QUÍMICAS	441	423	0,6	17	0,4	1	0,6	24,9
MATEMÁTICA, ASTRONOMÍA Y FÍSICA	1.229	1.033	1,5	192	4,2	4	2,3	5,4
CIENCIAS AGROPECUARIAS	653	567	0,8	85	1,9	1	0,6	6,7
DERECHO	3.124	2.930	4,2	184	4,0	10	5,8	15,9
<i>Trabajo Social</i>	<i>2.092</i>	<i>1.952</i>	<i>2,8</i>	<i>136</i>	<i>3,0</i>	<i>4</i>	<i>2,3</i>	<i>14,4</i>
<i>Ciencias de la Información</i>	<i>2.349</i>	<i>2.260</i>	<i>3,3</i>	<i>80</i>	<i>1,7</i>	<i>9</i>	<i>5,2</i>	<i>28,3</i>
CIENCIAS ECONÓMICAS	13.310	12.591	18,2	689	15,0	30	17,3	18,3
ARQUITECTURA, URBANISMO Y DISEÑO	2.467	2.353	3,4	79	1,7	35	20,2	29,8
CEA	544	400	0,6	133	2,9	11	6,4	3,0
IIFAP	31	24	0,0	4	0,1	3	1,7	6,0
CIENCIAS MEDICAS	10.035	9.534	13,8	496	10,8	5	2,9	19,2
ODONTOLOGIA	3.182	2.929	4,2	246	5,4	7	4,0	11,9
PSICOLOGÍA	10.260	9.732	14,1	525	11,4	3	1,7	18,5
FILOSOFÍA Y HUMANIDADES	8.329	7.447	10,8	878	19,1	4	2,3	8,5
ARTES	4.665	4.484	6,5	180	3,9	1	0,6	24,9
LENGUAS	3.538	3.204	4,6	320	7,0	14	8,1	10,0
DEP. DE INFORMÁTICA	2.796	2.768	4,0	18	0,4	10	5,8	153,8
ESCUELA MANUEL BELGRANO	2.033	1.940	2,8	86	1,9	7	4,0	22,6
COLEGIO MONSERRAT	148	122	0,2	24	0,5	2	1,2	5,1

*Usuarios activos en los últimos 365 días.

**Administradores; incluye diferentes niveles de usuarios técnicos excepto docentes y alumnos.

Nómina de Bibliotecas de la Universidad Nacional de Córdoba

- | | |
|---|--|
| 1) Biblioteca Mayor (dependiente de la Secretaría de Asuntos Académicos UNC) | 16) Biblioteca "Ing. Agrónomo Moisés Farber" de la Facultad de Ciencias Agropecuarias |
| 2) Biblioteca "José María Aricó" | 17) Biblioteca "Prof. Dr. Ricardo C. Núñez" de la Facultad de Derecho y Ciencias Sociales |
| 3) Biblioteca del Observatorio Astronómico de Córdoba | 18) Biblioteca "Lic. Víctor Guzmán" de la Escuela de Trabajo Social - Facultad de Derecho y Ciencias Sociales |
| 4) Biblioteca y Centro de Documentación Latinoamericano del Centro de Estudios Avanzados | 19) Biblioteca de la Escuela de Ciencias de la Información - Facultad de Derecho y Ciencias Sociales |
| 5) Biblioteca "Prof. Alfredo Ruibal del Colegio Nacional de Monserrat | 20) Biblioteca de la Facultad de Artes |
| 6) Biblioteca "Gladys Moreta" de la Escuela Superior de Comercio Manuel Belgrano | 21) Biblioteca "Elma K. de Estrabou" de las Facultades de Filosofía y Humanidades y Psicología |
| 7) Biblioteca "Mario Fernández Ordóñez" de la Facultad de Arquitectura, Urbanismo y Diseño | 22) Biblioteca "Manuel Belgrano" de la Facultad de Ciencias Económicas |
| 8) Biblioteca Sede Centro "Prof. Dr. Ricardo Luti" de la Facultad de Ciencias Exactas, Físicas y Naturales. | 23) Biblioteca "Daniel Oscar Sonzini" de la Facultad de Matemática, Astronomía y Física |
| 9) Biblioteca "Ings. Mario Ríos y Luis Ríos" sede Ciudad Universitaria - Facultad de Ciencias Exactas, Físicas y Naturales | 24) Biblioteca "Emile Gouiran" de la Facultad de Lenguas |
| 10) Biblioteca "Dr. Aníbal Sanguinetti de la Facultad de Ciencias Químicas | 25) Biblioteca de la Facultad de Odontología |
| 11) Biblioteca "Prof. Dr. J. M. Allende" de la Facultad de Ciencias Médicas | |
| 12) Biblioteca "María A. Suarez de Hunicken" de la Escuela de Enfermería - Facultad de Ciencias Médicas | <u>Bibliotecas de Museos</u> |
| 13) Biblioteca "Lic. Teresa Martínez de García" de la Escuela de Nutrición - Facultad de Ciencias Médicas - Escuela de Nutrición – Biblioteca "Lic. Teresa Martínez de García | 26) Biblioteca del Museo de Antropología - Facultad de Filosofía y Humanidades |
| 14) Centro de Documentación de la Escuela de Salud Pública - Facultad de Ciencias Médicas | 27) Biblioteca del Museo en Ciencias de la Salud – Facultad de Medicina |
| 15) Biblioteca de la Escuela de Fonoaudiología (en formación) – Facultad de Ciencias Médicas | 28) Biblioteca del Museo Botánico - Instituto Multidisciplinario de Biología Vegetal - Facultad de Ciencias Exactas, Físicas y Naturales |

Fuente de datos y definiciones

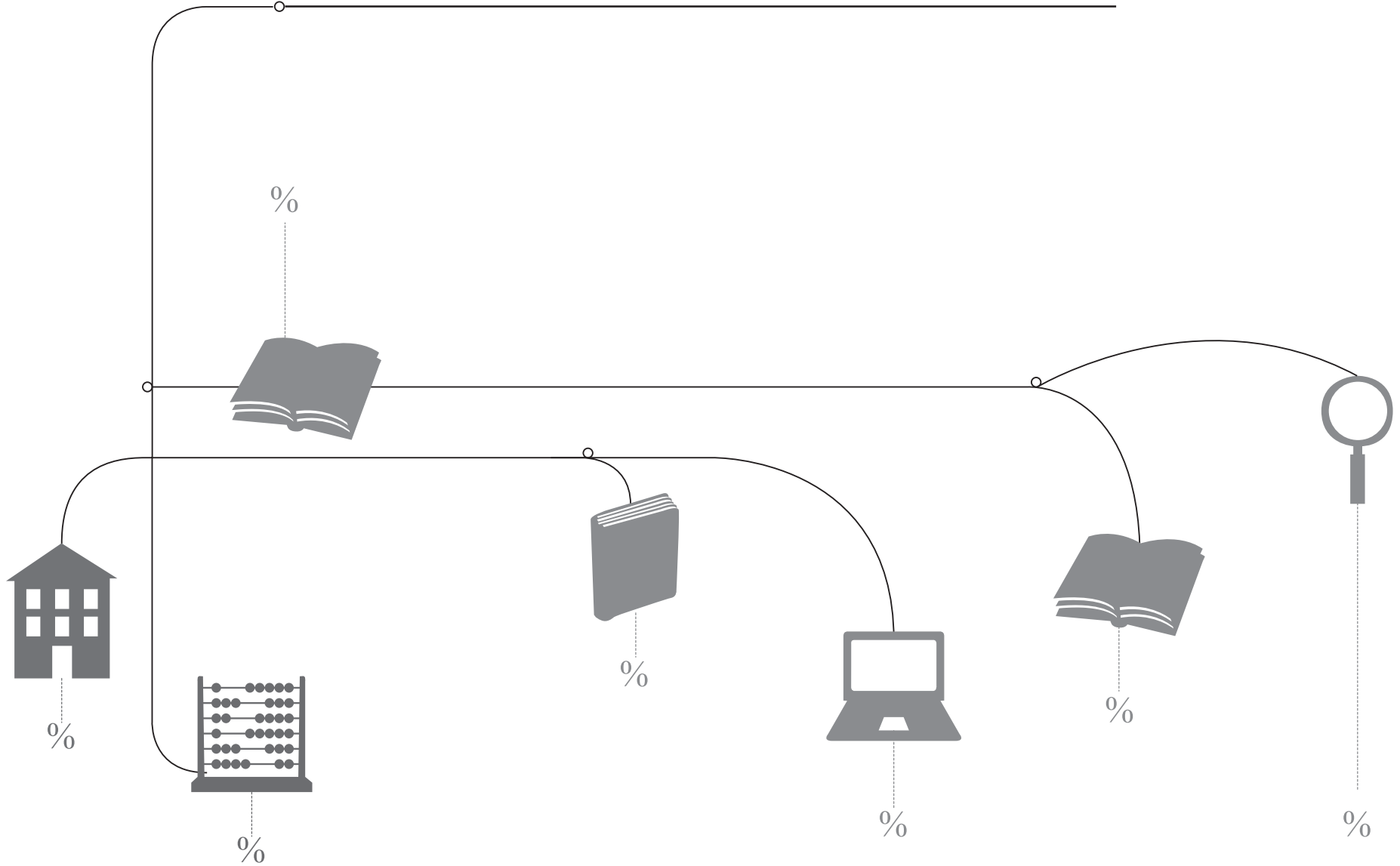

Anexo Metodológico

Fuentes de datos

La información que se utiliza para la Sección de **Estudiantes** es relevada mediante el Sistema de Información Universitaria (SIU) Guaraní administrado en la UNC por la Prosecretaría de Informática, el equipo Guaraní y por los Despachos de Alumnos de las distintas Unidades Académicas. A partir del año 2013, los datos para la elaboración del Anuario se extrajeron a través del sistema Pentaho.

Para la Sección de **Egresados** de carreras de Grado, las fuentes de datos son el Sistema Guaraní y la Encuesta SIU-Kolla llevada a cabo desde el Programa de Estadísticas Universitarias de la UNC. El SIU-Kolla es un sistema informático ofrecido por la Secretaría de Políticas Universitarias de la Nación que permite a las universidades realizar evaluación y seguimiento de sus egresados. La encuesta es respondida a través de Internet, al momento en que los estudiantes realizan los trámites para su colación de grado.

Los datos de **Estudiantes de Posgrado** surgen en parte del Sistema Guaraní y en parte de un registro que cumplimentan las distintas Secretarías de Posgrado de las Unidades Académicas, coordinada por la Sub-Secretaría de Posgrado de la UNC en conjunto con el Programa de Estadísticas Universitarias de la UNC.

Los cuadros de **Personal** fueron elaborados con la base brindada por la Dirección General de Personal de la Secretaría de Administración Planificación y Gestión Institucional de la UNC que recaba estos datos a través del software SIU-Pampa. La Secretaría de Administración Planificación y Gestión Institucional también sistematizó los **Datos Financieros**.

Los datos de **Becas** y **Subsidios** otorgados por la UNC y de **Docentes Categorizados** como investigadores en el programa de incentivos del Ministerio de Educación, fueron aportados por la Secretaría de Ciencia y Técnica de la UNC. Para completar el indicador sobre **Proyectos de Investigación**, se incluyeron datos de los financiamientos FonCyT.

La información sobre **Extensión Universitaria** fue suministrada por la Secretaría de Extensión Universitaria. Los datos de **Programas Internacionales** gestionados en la Universidad, fueron aportados por la Prosecretaría de Relaciones Internacionales de la UNC. Los datos de **Educación a Distancia**, fueron brindados por las áreas de Educación a Distancia y Tecnología Educativa de las distintas Unidades Académicas. Finalmente, la información sobre **Bibliotecas** y **Fondo Bibliográfico** de la UNC proviene de un relevamiento preliminar realizado por la Comisión de Directores de Biblioteca de la UNC.

Conceptos usados en los cuadros del anuario

Carrera u Oferta: conjunto de estudios, prácticas y requisitos que conducen a la obtención de un título universitario.

Grado académico: corresponde al rango del título de formación. Se clasifica en: a) Pregrado (final o intermedio), b) Grado, c) Especialidad, d) Maestría, e) Doctorado.

Procedencia: se refiere al lugar donde vivían los estudiantes antes de comenzar a estudiar en la Universidad.

Materia o asignatura: contenido disciplinario contemplado en el mapa curricular de un plan de estudios.

Examen: valoración integral (escrita y/u oral, teórica y/o práctica) de los conocimientos adquiridos por un estudiante durante la carrera, su resultado es la calificación numérica en una escala de 0 (cero) a 10 (diez).

Duración real de la Carrera: tiempo requerido para alcanzar el final de una carrera, según lo establece la Resolución Ministeriales de creación correspondiente.

Becario: estudiante que recibe una subvención para que realice estudios o investigaciones. Por lo general se concreta como un aporte económico a los estudiantes o investigadores que no cuentan con el capital suficiente para solventar sus estudios o trabajos de investigación.

Docente universitario: es la persona que realiza enseñanza, actividades científicas, tecnológicas, literarias, artísticas y culturales y de extensión universitaria cuando corresponda, y participa en el gobierno de la universidad.

Dedicación docente: carga horaria que tienen los docentes, se clasifica en exclusiva (deben desarrollar su labor de docencia, investigación y/o extensión durante no menos de 45 horas semanales), semi-exclusiva (20 horas semanales) y simple (10 horas semanales).

Docentes categorizados: el Ministerio de Educación de la Nación en el año 1993 crea el Programa de Incentivos a docentes investigadores de Universidades Nacionales. Dicho Programa tiene el objetivo de promover la investigación integrada a la docencia en las universidades nacionales, a fin de contribuir a la excelencia en la formación de los egresados. Los docentes son categorizados dentro de cinco categorías, I es la máxima y V la inicial. El último llamado a categorización se realizó en el año 2011.

Investigador: Es la persona que trabaja en la concepción o creación de nuevos conocimientos, productos, procesos, métodos y sistemas y, en la gestión de los respectivos proyectos. Incluye al personal superior que desarrolla actividades de planificación y gestión de los aspectos científicos y técnicos del trabajo de los investigadores.

Becario de investigación: es la persona que realiza actividades de investigación y desarrollo bajo la dirección de un investigador, usualmente con la finalidad de formarse y por lo cual recibe una remuneración.

Subsidios a proyectos de investigación: los subsidios y avales a proyectos y programas de Investigación y Desarrollo Tecnológico de la SECyT-UNC) tienen como objetivos: promover nuevos grupos de investigación, afianzar los existentes y fomentar la interdisciplina a través de la integración de los grupos ya consolidados.

Aula virtual activa: curso creado en el marco de un entorno virtual o plataforma Learning Management System (LMS), sistema Moodle, E-ducativa, etc. con actividad en un ciclo observado.

Usuario activo: usuario de las plataformas Moodle y E-ducativa cuyo primer acceso haya sido en el período observado.

Estudiante activo: usuario de las plataformas Moodle y E-ducativa con "rol de estudiante" que registre acceso en el período observado.

Docente activo: usuario de las plataformas Moodle y E-ducativa con "rol de docente (con o sin edición)" que registre acceso en el período observado.

Administrador activo: usuario de la plataforma con "rol administrador u otros" en el período observado.

Clasificación de las categorías Docentes:

- ✓ **Autoridades Rectorado**
Rector, Vicerrector, Secretario del Rectorado
Cargos con código 401 a 407 del Sistema Pampa
- ✓ **Autoridades Unidad Académica**
Decano, Vicedecano, Secretario de Facultad
Cargos con código 408 a 416 del Sistema Pampa
- ✓ **Profesor Consulto o Emérito**
Cargos con código 125 126 del Sistema Pampa
- ✓ **Profesor Titular**
Cargos con código 101 a 103 del Sistema Pampa
- ✓ **Profesor Asociado**
Cargos con código 105 a 107 del Sistema Pampa
- ✓ **Profesor Adjunto**
Cargos con código 109 a 111 del Sistema Pampa

- ✓ **Profesor Asistente**
Cargos con código 113 a 115 del Sistema Pampa
- ✓ **Ayudantes**
Ayudante A, cargos con código 117 a 119 del Sistema Pampa
Ayudante B, cargos con código 121 a 122 del Sistema Pampa
Ayudante alumno, cargos con código 113 a 115 del Sistema Pampa
- ✓ **Contrato única retribución**
Código 612 a 615 del Sistema Pampa
- ✓ **Docente Preuniversitario**
Código 201 a 317 del Sistema Pampa
- ✓ **Horas Cátedras**
Código 318 a 319 del Sistema Pampa

La clasificación en áreas de las dependencias

Históricamente, el anuario estadístico ha clasificado a las Unidades Académicas en grandes áreas del conocimiento: Ciencias Básicas y Aplicadas, Ciencias Sociales, Ciencias de la Salud, Ciencias Humanas. Esto ha sido hecho con el objetivo de facilitar el resumen de la información a un nivel de agregación más alto que las Unidades Académicas. Debido a que las Facultades ofrecen carreras que podrían clasificarse en diferentes áreas de conocimiento, hay inconsistencias en la forma de agruparlas. A pesar de esa limitación, este año se ha conservado la clasificación por áreas de conocimiento, a fin de no afectar excesivamente el formato tradicional del anuario. Solo se ha modificado, en acuerdo con las Facultades respectivas, el nombre de una de las áreas y la ubicación de dos facultades. El área Ciencias Básicas y Aplicadas, se denomina ahora Ciencias Naturales, Básicas y Aplicadas. La Facultad de Arquitectura, Urbanismo y Diseño pasa de Ciencias Básicas y Aplicadas a Sociales; y la de Psicología cambia de Ciencias Humanas a Ciencias de la Salud. Las inconsistencias no se presentan en el caso de las carreras de postgrado, porque allí las áreas abarcan carreras y no Facultades. Para esta clasificación se sigue el criterio que el Ministerio de Educación de la Nación usa para sus anuarios.

A continuación se reproduce el documento denominado Registro y Seguimiento de la Población Estudiantil de la Universidad Nacional de Córdoba, que aporta definiciones adicionales a las anteriormente presentadas a fin de uniformizar su aplicación. Al momento de esta edición, este documento se encuentra en proceso de ser aprobado por el Honorable Consejo Superior para generalizar su uso de todas las dependencias de la UNC.

Registro y seguimiento de la población estudiantil de la Universidad Nacional de Córdoba

Programa de Estadísticas Universitarias - Secretaría de Asuntos Académicos

Parte I: Definiciones Conceptuales y Operativas

El Programa de Estadísticas Universitarias (PEU) produce regularmente información estadística para uso de decisores, de público general (con formato de anuarios y síntesis estadísticas) y para informar al Ministerio de Educación de la Nación, que la usa para construir los Anuarios de Estadísticas Universitarias y tomar decisiones de distinto tipo, entre ellas presupuestarias. Para la interpretación de los datos estadísticos que se ofrecen, es necesario contar con acuerdo sobre los conceptos que se refieren. En este documento adherimos a la propuesta del Departamento de Información Universitaria, que depende de la Secretaría de Políticas Universitarias del Ministerio de Educación de la Nación para definir los términos más usados y que más se prestan a interpretaciones ambiguas.

Información sobre población estudiantil en la UNC

La información sobre alumnos provista por el PEU tiene origen en los datos relevados por el sistema Guaraní, y corresponde a los totales de Aspirantes, Estudiantes, Nuevos Inscriptos, Reinscriptos y Egresados de ofertas académicas de pregrado, grado y posgrado. Para la clasificación de esta población estudiantil se usan variables sociodemográficas y académicas. Las primeras son ingresadas al sistema Guaraní por los alumnos al momento de su primera inscripción o reinscripción anual, mientras que de las segundas son responsables los despachos de alumnos de las dependencias. La información sobre carreras de posgrado sólo incluye nuevos inscriptos, estudiantes y egresados.

Definiciones de la población estudiantil

Aspirantes Son aquellas personas que manifiestan interés en ingresar a la UNC como estudiante.

Manifiestar interés en una oferta académica es:

- Solicitar admisión y consignar todos o parte de sus datos o antecedentes.
- Cumplimentar un formulario de preinscripción o inscripción.

Manifiestar interés en una oferta académica no es:

Efectuar una consulta por ventanilla, por teléfono o vía web.

Quien se inscribe por primera vez a una oferta académica es Aspirante, aún cuando provenga de otra oferta académica de la misma institución.

Cada Unidad Académica establece las características específicas del curso de ingreso.

Nuevos Inscriptos Los nuevos inscriptos son la suma de los Nuevos Inscriptos por primera vez y de Nuevos Inscriptos por equivalencia.

Nuevos Inscriptos por primera vez Son los estudiantes que ingresan por primera vez a una determinada oferta, habiendo cumplido con los requisitos reglamentados por cada institución. Aclaraciones/consideraciones

- Ingresan por primera vez a una oferta académica.
- Cumplen con los requisitos sean administrativos y/o académicos:
 - Administrativos: completar la documentación solicitada.
 - Académicos: aprobar curso de ingreso, inscribirse en una materia por primera vez en una oferta académica, asistir a clase, etc.
- El año de ingreso del Nuevo Inscripto es el año de ingreso en esa oferta para toda su trayectoria académica, aún cuando interrumpa por períodos la misma. El año de ingreso es el año de cohorte.

Nuevos Inscriptos por equivalencia Son los estudiantes inscriptos por primera vez en una oferta, con materias que les son reconocidas como “equivalencia”, habiendo sido aprobadas en otra oferta.

Aclaraciones/consideraciones

- Se considera como año de ingreso el correspondiente a la inscripción en la nueva oferta (Año de cohorte).
- Las materias aprobadas por equivalencias pueden ser de la misma institución o de otra.
- En las facultades que cuentan con ciclo básico común a varias ofertas, los alumnos que se inscriben a otra oferta luego de haber aprobado el ciclo básico tienen como año de ingreso el de su primera inscripción al ciclo básico.

Reinscriptos Son los Estudiantes a los que se actualiza su inscripción en la misma oferta, en un año académico posterior a su última inscripción. En UNC, la reinscripción anual obligatoria implica la actualización de los datos catastrales a través del sistema Guaraní. Un estudiante es Reinscripto aunque haya pasado un tiempo sin actividad académica en esa oferta, con o sin trámite de reincorporación. Y sigue manteniendo su año de ingreso (año de cohorte), a condición de haber cumplimentado cada año su reinscripción. Si un estudiante vuelve luego de un tiempo y cambió el plan de estudio, el año de ingreso es el de su inscripción original y egresará del plan nuevo luego de cumplimentar los requisitos del plan de transición que cada Unidad Académica establezca.

Egresados Son los Estudiantes que completan todos los cursos y requisitos reglamentarios de la oferta a la que pertenecen. Los requisitos para ser considerado egresado pueden incluir, según la unidad académica y la oferta: el total de materias del plan de estudios aprobadas, horas de actividades prácticas, una tesis final, tesina, trabajo final, etc. Todo Egresado debe haber sido considerado un Reinscripto en el mismo año del egreso.

Egresados por equivalencia Son los estudiantes que completan todos los cursos y requisitos reglamentarios de la oferta a la que pertenecen, habiendo ingresado a la oferta como Nuevos Inscriptos por equivalencia. Los requisitos para ser considerado egresado pueden incluir, según la unidad académica y la oferta: el total de materias del plan de estudios aprobadas, horas de actividades prácticas, una tesis final, tesina, trabajo final, etc.

Graduados Son las personas que habiendo egresado de una oferta, obtuvieron el diploma correspondiente al título que la oferta otorga. Esto puede suceder en el mismo año en que egresaron o en años posteriores.

Estudiantes Son la suma de los Nuevos Inscriptos más los Reinscriptos pertenecientes a una oferta académica en un año determinado.

Aclaraciones/consideraciones

- Deben haber realizado el trámite de inscripción o reinscripción anual a través del sistema Guaraní.
- Los Nuevos Inscriptos, los Reinscriptos y los Egresados son considerados Estudiantes en el año académico respectivo.

Estudiantes extranjeros Son los estudiantes cuya nacionalidad no es argentina. Dichos estudiantes son detectados a través del tipo de documento diferente al DNI o con DNI mayor a 90 millones. Estos estudiantes extranjeros pueden estar residiendo en el país desde hace tiempo y comienzan o continúan sus estudios en Argentina.

Estudiantes internacionales Son quienes vienen de otros países específicamente a realizar estudios parciales a UNC, con un título de nivel anterior (secundario, terciario o universitario de grado o posgrado) expedido en el extranjero. Según lo regula la ordenanza 16/2008 del HCS, pueden inscribirse como estudiantes internacionales quienes provengan de Programas de Intercambio Bilaterales o Multilaterales, o convenios de Cooperación suscriptos por la UNC con universidades o redes universitarias que especifiquen o no los términos del intercambio, y también quienes provengan de universidades sin convenio con la UNC. El dato es informado por la Prosecretaría de Relaciones Internacionales, no están incluidos en las carreras a las que pertenecen las asignaturas que cursan. Constituye la denominada “movilidad estudiantil”.

En síntesis, la población universitaria en un año determinado se constituye de la siguiente manera:

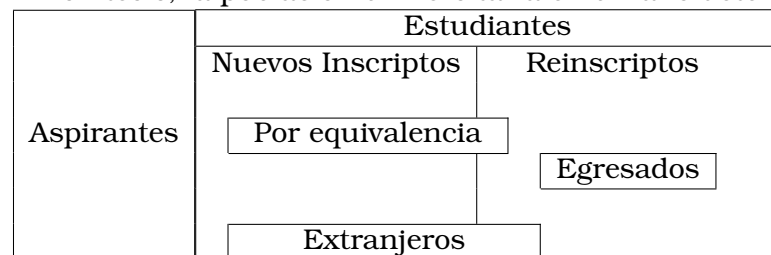

Definiciones de ofertas académicas

Las ofertas académicas de la UNC conducen a la obtención de un título de pregrado, grado o posgrado, según lo establece la Ordenanza 4/2012 del Honorable Consejo Superior.

Nivel Ciclo Común Los ciclos comunes agrupan la parte inicial de planes de estudio de ofertas diferentes, por lo que no son ofertas en sí mismas, ni corresponden necesariamente a una oferta en particular, pero siempre están asociados a una o más ofertas finales. Los ciclos comunes registran datos de Nuevos Inscriptos, Reinscriptos y Estudiantes pero no de egresados. La duración del ciclo formará parte de la duración total de las ofertas asociadas.

Nivel de pregrado Las carreras de pregrado tienen, según la Disposición 01/10 de la Dirección Nacional de Gestión Universitaria (DNGU), una carga horaria no menor a 1600 horas, y dos años y medio académicos.

Título final Son los títulos que funcionan de manera independiente respecto a los títulos de grado. La oferta conduce a la obtención de ese título. Se recopilan los datos de Estudiantes, Nuevos Inscriptos, Reinscriptos y Egresados.

Título intermedio Son aquellos que tienen continuidad en el título de grado; una oferta de grado conduce a un título final y, una vez cumplida una parte del trayecto, se obtiene un título de pregrado. En estos casos sólo se registran los Egresados, dado que Estudiantes, Nuevos Inscriptos y Reinscriptos se consignan en el título final de grado.

Nivel grado (RM 6/97) Son títulos que se otorgan una vez cumplidas 2600 horas reloj (o su equivalente). Esta carga horaria debe desarrollarse en un mínimo de 4 años académicos.

Grado Son los que involucran todo el plan de estudios no menor a 2.600 horas.

Ciclo de Complementación Curricular Requieren un título para su ingreso. Según las Unidades Académicas, puede ser de grado, de pregrado, o también un título no universitario.

Nivel posgrado (RM 160/11) Los títulos de posgrado requieren un título de grado previo, salvo los casos de aspirantes que puedan encuadrarse en la resolución HCS 279/2004, en el marco del artículo 39 bis de la Ley de Educación Superior.

Tipos de oferta de posgrado

Especialización Tiene por objeto profundizar en el dominio de un tema o área determinada dentro de un campo profesional o de diferentes profesiones.

Para el egreso, requiere la presentación de un trabajo final individual de carácter integrador cuya aprobación conduce al otorgamiento del título de “Especialista”, con especificación de la profesión o campo de aplicación.

Maestría Tiene por objeto proporcionar una formación académica y/o profesional. Profundiza el conocimiento teórico, metodológico, tecnológico, de gestión, o artístico, en función del estado de desarrollo correspondiente a una disciplina, área interdisciplinaria o campo profesional de una o más profesiones. Para el egreso, requiere la presentación de un trabajo final individual y escrito que podrá realizarse a través de un proyecto, estudio de casos, obra, producción artística o tesis, según el tipo de Maestría, cuya aprobación conduce al otorgamiento del título de “Magister”, con especificación precisa de una sola de estas posibilidades: una disciplina, un área interdisciplinar, una profesión o un campo de aplicación.

Maestrías académicas

Se vinculan específicamente con la investigación en un campo del saber disciplinar o interdisciplinar. A lo largo de su desarrollo, se profundiza tanto en temáticas afines al campo como en la metodología de la investigación y la producción de conocimiento en general y en dicho campo.

El trabajo final de una Maestría Académica es una tesis que da cuenta del estado del arte en la temática elegida y de la implementación de una metodología de investigación pertinente a la misma.

Maestrías profesionales

Se vinculan específicamente con el fortalecimiento y consolidación de competencias propias de una profesión o un campo de aplicación profesional.

A lo largo de su proceso de formación profundiza en competencias en vinculación con marcos teóricos disciplinares o multidisciplinares que amplían y cualifican las capacidades de desempeño en un campo de acción profesional o de varias profesiones.

El trabajo final de una Maestría Profesional es un proyecto, un estudio de casos, una obra, una tesis, una producción artística o trabajos similares que dan cuenta de una aplicación innovadora o producción personal que, sostenida en marcos

teóricos, evidencian resolución de problemáticas complejas, propuestas de mejora, desarrollo analítico de casos reales, muestras artísticas originales o similares y que estén acompañadas de un informe escrito que sistematiza el avance realizado a lo largo del trabajo.

Doctorado El Doctorado tiene por objeto la formación de posgraduados que puedan lograr aportes originales en un área de conocimiento —cuya universalidad deben procurar—, dentro de un marco de excelencia académica, a través de una formación que se centre fundamentalmente en torno a la investigación desde la que se procurará realizar dichos aportes originales.

El doctorado culmina con una tesis de carácter individual que se realiza bajo la supervisión de un Director. La tesis debe constituirse como un aporte original al área del conocimiento de la que se trate, y demostrar solvencia teórica y metodológica relevante en el campo de la investigación científica. La tesis es evaluada por un jurado que incluye al menos un miembro externo a la institución universitaria y excluye al Director.

Resumen de los tipos de título

Pregrado	Final
	Intermedio
Grado	Grado
	Ciclo de Complementación Curricular Licenciatura / Profesorado
Posgrado	Especialización
	Maestría
	Doctorado

Parte II: Los Sistemas de Información

SIU Araucano

El Araucano es un sistema de recolección de información estadística de aspirantes y estudiantes de ofertas académicas de pregrado, grado y posgrado para las instituciones universitarias estatales y privadas argentinas. El Araucano tiene por objetivo principal servir de soporte para que las universidades e institutos tanto estatales como privados puedan informar sus datos estadísticos de aspirantes y estudiantes por oferta académica, unidad académica e institución a la Secretaría de Políticas Universitarias (SPU). La información es completada en el sistema por el Programa de Estadísticas Universitarias de la UNC a partir de los datos disponibles en el sistema PENTAHO.

SICer

Es el Sistema Informático de Certificaciones que utiliza Oficialía Mayor para la legalización de los Diplomas y los Certificados Analíticos. Contiene todas las denominaciones de los títulos registrados en Araucano desde el año 2006. El Sistema SICER se alimenta de los datos cargados en el Sistema SIU Araucano.

Desde el PEU se verifica en SIU Araucano:

- Las denominaciones de los Títulos (Según R.M.).
- Los códigos de los Títulos (ONA de Ministerio).

Sistema Nahuel

Es el Sistema que utiliza Oficialía Mayor para la impresión de los Diplomas. Se alimenta de los datos cargados en el Sistema Guaraní.

El *Código Interno UNC* es un código propio de la UNC que se asigna a una nueva Carrera y título. El PEU lleva su registro y administración desde el año 1981.

El *Código ONA/Araucano* es un código numérico que utiliza Ministerio para registrar todas las denominaciones los Títulos Universitarios (Ofertas vigentes, No vigentes, No vigentes con actividad). Es un código único para cada denominación.

Para que la información que circula entre los sistemas sea confiable, es indispensable que en el sistema Guaraní se encuentren correctamente cargadas:

-
- Las denominaciones de las Carreras aprobadas, según Resolución del Ministerio de Educación de la Nación.
 - Las denominaciones de los Títulos aprobadas, según Resolución del Ministerio de Educación de la Nación.
 - Los códigos de los Títulos (ONA) otorgados por el Ministerio de Educación de la Nación.

El PEU es el encargado de registrar en Araucano las denominaciones de los títulos (Vigentes, No vigentes con Actividad ó No vigentes) de la UNC. Al registrarlos, desde un módulo disponible en el Sistema Araucano, el Ministerio de Educación le asigna un código, es el que llamamos Código ONA, y automáticamente lo incorpora en el Sistema.

El Código Interno y el código ONA se deben solicitar antes de incorporar o modificar una carrera o título en el Sistema Guaraní en cualquiera de estas situaciones: - Se crea una nueva oferta: Carrera/Título - Se cambia la Denominación de un Título. Para comenzar a inscribir alumnos en una nueva carrera es necesario contar con el código interno UNC y el código ONA.

Obtención del Código Interno

Se debe solicitar el código al PEU por correo electrónico a la dirección estadistica@saa.unc.edu.ar. En esa comunicación se debe:

1. Enviar la ficha solicitud de código con los datos requeridos, que se encuentra en: <http://www.unc.edu.ar/estudios/programas-saa/estadisticas>.
2. Según resolución HCS 764/2013, la documentación necesaria para poner en vigencia una oferta de grado es diferente de la solicitada para una de posgrado. Según sea el caso, el pedido de código debe estar acompañado de la siguiente documentación, o de aquella que indiquen futuras reglamentaciones al respecto:
 - (a) Nueva carrera grado o pregrado o modificación del plan de estudios de una oferta existente: adjuntar la Resolución de Ministerio de Educación de la Nación en la que consta que los títulos cuentan con reconocimiento oficial y validez nacional.
 - (b) Nueva oferta de posgrado o modificación del plan de estudios de una oferta de posgrado existente: adjuntar dictamen favorable de acreditación de la Comisión Nacional de Evaluación y Acreditación Universitaria (CONEAU).

En ambos casos las resoluciones deben presentarse en formato PDF.

El PEU responde por correo, informando el código interno asignado. En el plazo de 10 día hábiles, el PEU informa el código ONA asignado por el Ministerio de Educación.

Tener en cuenta:

- El Sistema Araucano se alimenta de las de denominaciones de los títulos que informa la dependencia (según lo que se registra en el Sistema Guaraní por R.M).
- El Sistema SICer se alimenta de las de denominaciones de los títulos registrados en Araucano.
- El Sistema Nahuel se alimenta de las de denominaciones de los títulos registrados en Guaraní.

Por eso es necesario que todos los sistemas consignen la misma información.

Se sugiere verificar en el Sistema Guaraní de la Facultad o Dependencia:

- Denominación de la Dependencia. (Debe figurar solo la Denominación).
- Denominación de la carrera (según resolución ministerial).
- Denominación del Título (según resolución, verificar aquellas carreras que otorgan títulos con distintas menciones, debe estar registrado en Guaraní en forma separada).
- El Código Ona/Araucano que identifican a la Carrera/título.
- El Código Interno que identifica a la Carrera/título.

En el Sistema Guaraní se registra el código ONA. Es muy importante que cada Facultad o Dependencia verifique que en el módulo de títulos esté registrado correctamente el código ONA.

Desde el año 2013 Ministerio solicita datos registrados desde Guaraní. Los controles que efectúan los realizan teniendo en cuenta el código ONA.

Para verificar si los datos de: Carrera/Títulos y códigos están correctamente registrados en el Sistema Guaraní de su Facultad o Dependencia, puede solicitar la planilla consolidada a, correo del Programa de Estadísticas Universitarias estadistica@saa.unc.edu.ar.

Fecha de impresión noviembre de 2014

Impreso en Laser Digital Color

copicentro
centro de impresión digital

Belgrano 49 - Local 95 - Galeria Santo Domingo.

Av. Velez Sarsfield 30 - Local 57 - Galeria Santo Domingo.

C.P.5000 Córdoba - Argentina.

Tel: (0351) 411-3843 / 421-3279

e-mail: copicentro2@hotmail.com / copicentro2color@gmail.com



[copicentrocólor](#)