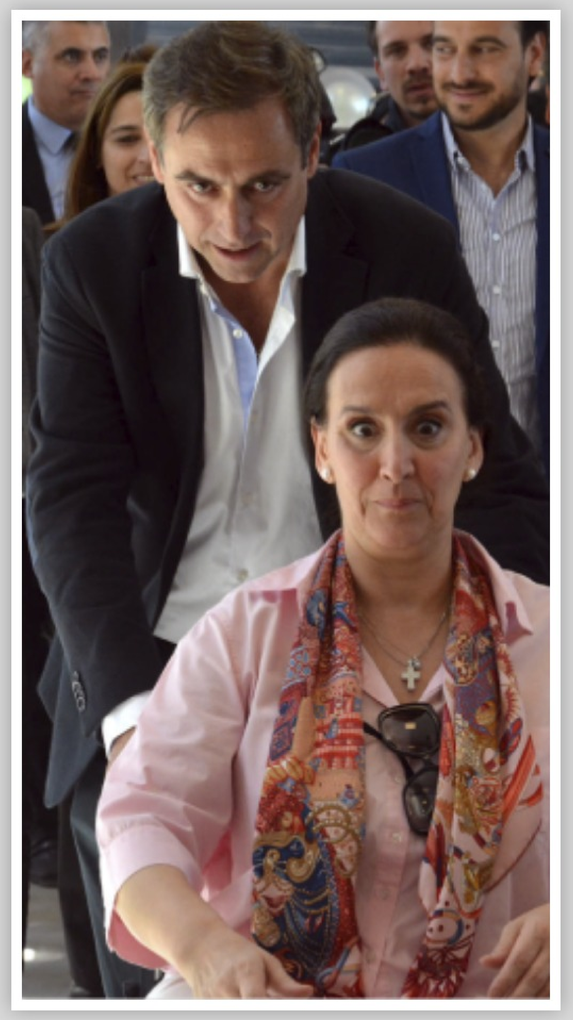

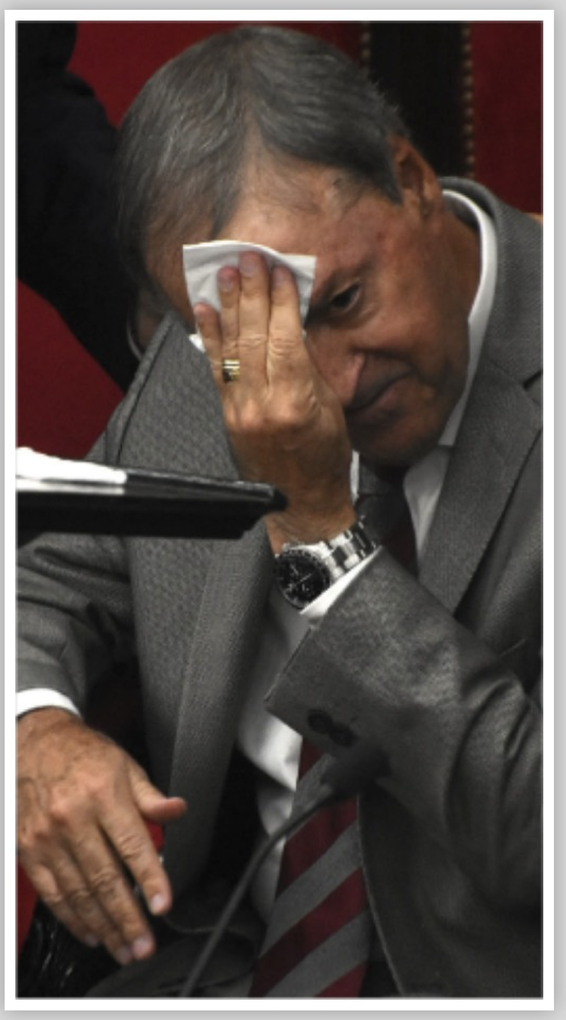

MUESTRA 2017-2018

FOTOPERIODISMO EN CÓRDOBA

ACCEDER

argra | Córdoba

ASOCIACIÓN DE REPORTEROS GRÁFICOS DE LA REPÚBLICA ARGENTINA argra

FCC
Facultad de Ciencias
de la Comunicación

¿Cómo recorro la muestra?

+ info

Este recorrido virtual reúne las imágenes de la primera muestra anual de ARGRA sede Córdoba, inaugurada por primera vez en 2018 y expuesta nuevamente en 2019, luego de que tres imágenes fueran censuradas por parte del Sindicato de Empleados Públicos (S.E.P.).
El conjunto de estas imágenes conforma una instantánea visual de los principales acontecimientos de trascendencia pública ocurridos entre 2017 y 2018.
Juntas, realizan un aporte a la construcción de las memorias visuales sobre la realidad cordobesa. Son, en definitiva, un retrato colectivo de nuestra sociedad.

ARGRA | Córdoba

ASOCIACIÓN DE REPORTEROS GRÁFICOS DE LA REPÚBLICA ARGENTINA
ARGRA

FCC
Facultad de Ciencias de la Comunicación

Listado | Socixs participantes

- Aguilera Nicolás.
- Araujo María Victoria.
- Albornoz Julio.
- Amiune Carlos.
- Arroche Héctor.
- Baez Martín.
- Bravo Nicolás.
- Cáceres Daniel.
- Cáceres Marcelo.
- Carrizo Aldo.
- Casalla Lucio.
- Castillo Pedro.
- Cortez Carlos.
- Fernández Marcelo.
- Ferreyra Javier:
- Hernández José Gabriel.
- Incardona Gabriel.
- Lescano Gabriela.
- Lima Diego.
- Luna Leonardo.
- Luque Facundo.
- Maritano Ivana.
- Montiel Irma.
- Oliva Guillermo.
- Pereyra Ramiro.
- Quiroga Victor.
- Rivadero Leo.
- Romero Carlos Alberto.
- Ruiz Osvaldo.
- Salguero Sebastián.
- Silva Alberto.
- Suppo Marcelo.

COMISIÓN DIRECTIVA
Sebastián Salguero / Irma Montiel
Facundo Luque/ Ramiro Pereyra

COMITÉ SELECCIONADOR
Alicia Cáceres / David Schäfer / Anibal Mangoni

FOTOS DE APERTURA
Irma Montiel (izq) / Gabriela Lescano (centro y derecha)

DISEÑO Y MAQUETACIÓN
Marcos Mattos

COMENZAR

Categorías

argra | Córdoba

Actualidad

Espectáculos

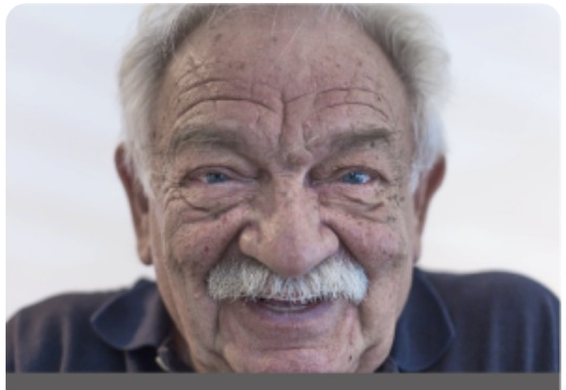

Retratos

Vida cotidiana

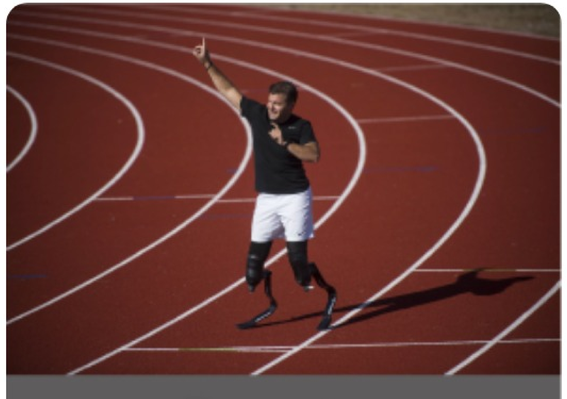

Deportes

Series

Galería | ESPECTÁCULOS

argra | Córdoba

Galería | DEPORTES

argra | Córdoba

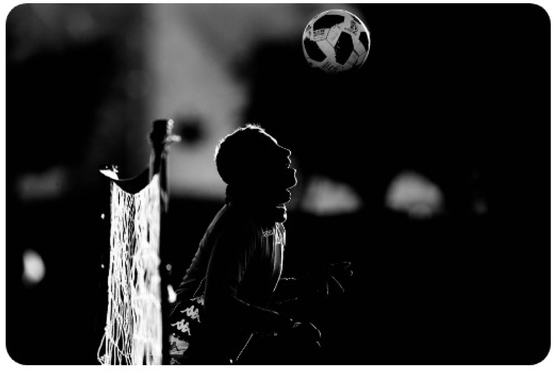

Galería | DEPORTES

argra | Córdoba

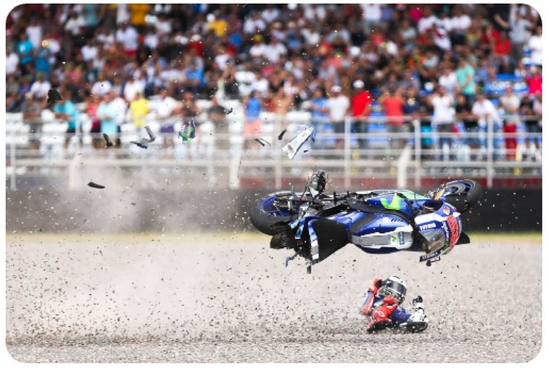

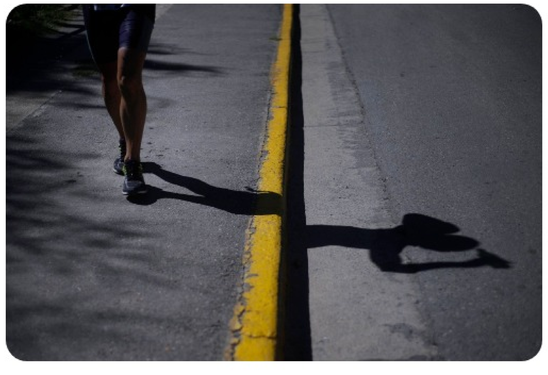

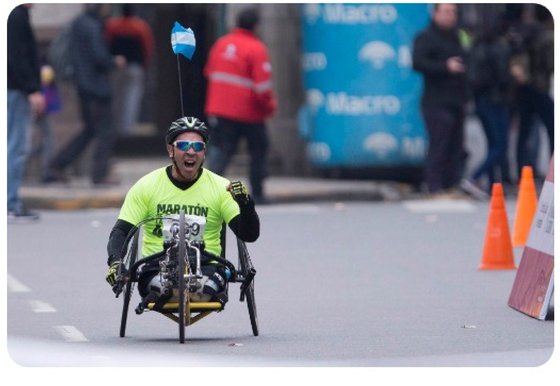

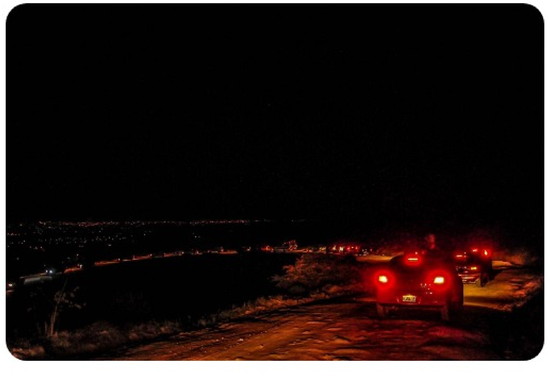

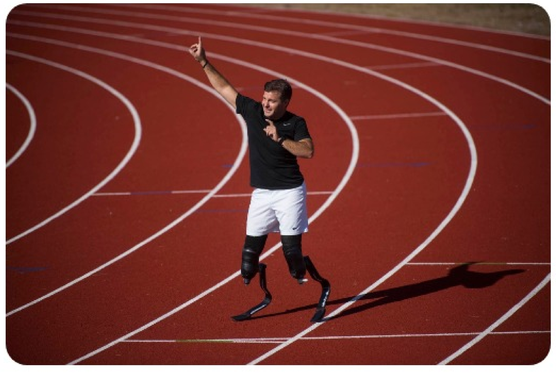

Galería | ACTUALIDAD

argra | Córdoba

FUERZA
DE CÓRDOBA

SANTIAGO MALDONADO?
¡APARICIÓN CON VIDA YA!
¿DONDE ESTÁ
SANTIAGO MALDONADO?
¿DONDE ESTÁ

Galería | VIDA COTIDIANA

argra | Córdoba

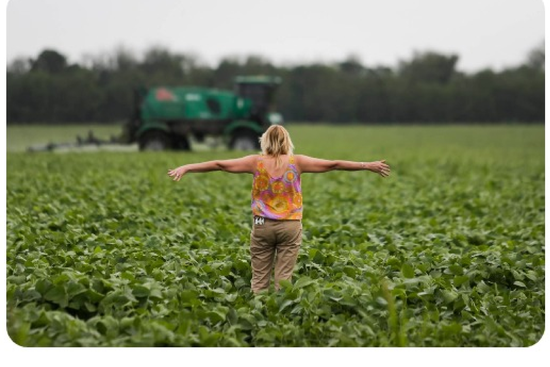

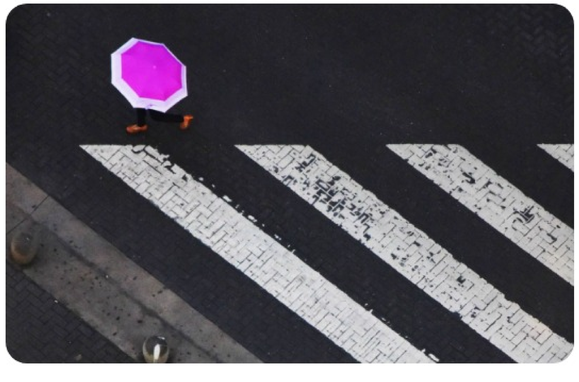

Galería | RETRATOS

argra | Córdoba

Cristian
Juan
David
moreno

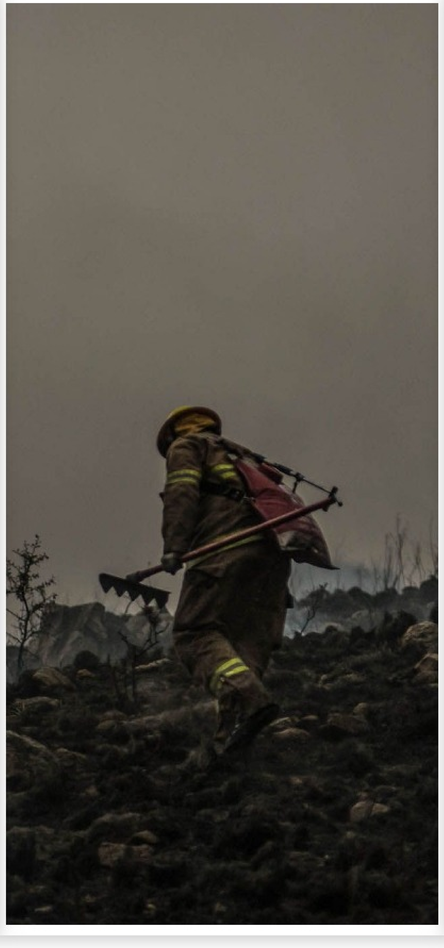

Incendios forestales en Punilla

Autor: Carlos Romero Pazos

VER

05/08/2018

Punilla (C.P. 5164)

argra | Córdoba

SERIES

Incendios forestales en punilla

Autor: Carlos Romero Pazos

Santa María de Punilla

05/08/2018

argra | Córdoba

SERIES

Incendios forestales en punilla

Autor: Carlos Romero Pazos

Santa María de Punilla

05/08/2018

argra | Córdoba

SERIES

Incendios forestales en punilla

Autor: Carlos Romero Pazos

Santa María de Punilla

05/08/2018

argra | Córdoba

SERIES

Incendios forestales en punilla

Autor: Carlos Romero Pazos

Santa María de Punilla

05/08/2018

argra | Córdoba

SERIES

Incendios forestales en punilla

Autor: Carlos Romero Pazos

Santa María de Punilla

05/08/2018

argra | Córdoba

SERIES

Incendios forestales en punilla

Autor: Carlos Romero Pazos

Santa María de Punilla

05/08/2018

Ramadán en la Mezquita de Cofico

Intimidad en el mes de ayuno de ramadán, festividad Musulmana.

Autores: Facundo Luque - Pedro Castillo

VER

Junio de 2018

Córdoba (C.P. 5000)

argra | Córdoba

SERIES

Ramadán en la mezquita de Cofico

Autores: Facundo Luque, Pedro Castillo.

Barrio Cofico, Ciudad de Córdoba.

07/06/2018

argra | Córdoba

SERIES

Ramadán en la mezquita de Cofico

Autores: Facundo Luque, Pedro Castillo.

Barrio Cofico, Ciudad de Córdoba.

11/05/2018

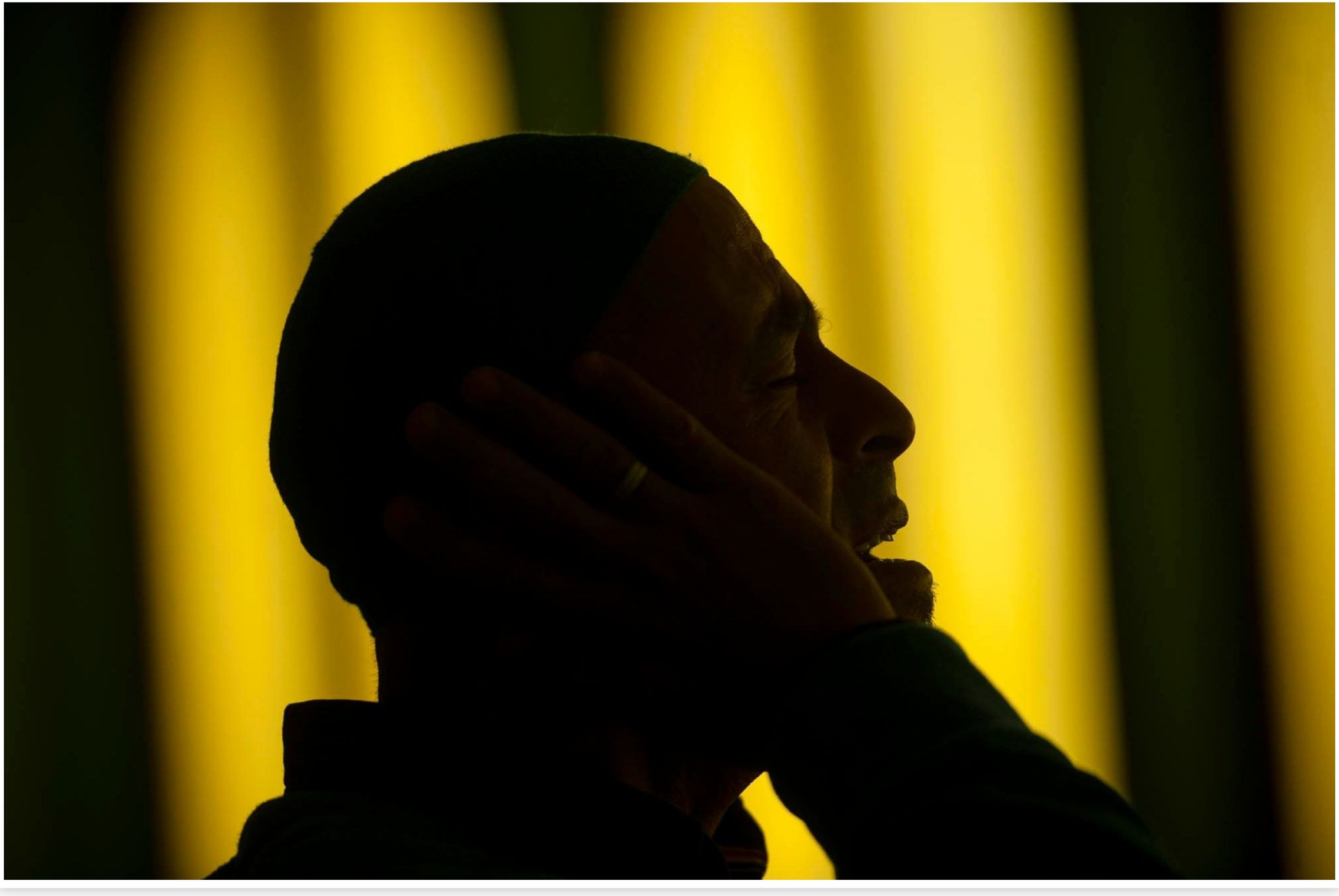

argra | Córdoba

SERIES

Ramadán en la mezquita de Cofico

Autores: Facundo Luque, Pedro Castillo.

Barrio Cofico, Ciudad de Córdoba.

08/06/2018

argra | Córdoba

SERIES

Ramadán en la mezquita de Cofico

Autores: Facundo Luque, Pedro Castillo.

Barrio Cofico, Ciudad de Córdoba.

16/05/2018

argra | Córdoba

SERIES

Ramadán en la mezquita de Cofico

Autores: Facundo Luque, Pedro Castillo.

Barrio Cofico, Ciudad de Córdoba

16/05/2018

argra | Córdoba

SERIES

Ramadán en la mezquita de Cofico

Autores: Facundo Luque, Pedro Castillo.

Barrio Cofico, Ciudad de Córdoba

29/05/2018

argra | Córdoba

SERIES

Ramadán en la mezquita de Cofico

Autores: Facundo Luque, Pedro Castillo.

Barrio Cofico, Ciudad de Córdoba

07/06/2018

argra | Córdoba

SERIES

Ramadán en la mezquita de Cofico

Autores: Facundo Luque, Pedro Castillo.

Barrio Cofico, Ciudad de Córdoba

29/05/2018

argra | Córdoba

SERIES

Ramadán en la mezquita de Cofico

Autores: Facundo Luque, Pedro Castillo.

Barrio Cofico, Ciudad de Córdoba

10/06/2018

argra | Córdoba

SERIES

Ramadán en la mezquita de Cofico

Autores: Facundo Luque, Pedro Castillo.

Barrio Cofico, Ciudad de Córdoba

29/05/2018

Desalojos en Juárez Celman

Desalojo en el predio ocupado al costado de la ruta 9 norte en Juárez Celman.

Autores: Lucio Casalla - Nicolás Bravo

VER

Junio/julio de 2018

Córdoba (C.P. 5000)

argra | Córdoba

SERIES

Desalojos en Juárez Celman

Autores: Lucio Casalla - Nicolás Bravo

Juárez Celman, Córdoba (C.P. 5145)

01/06/2018

argra | Córdoba

SERIES

Desalojos en Juárez Celman

Autores: Lucio Casalla - Nicolás Bravo

Juárez Celman, Córdoba (C.P. 5145)

01/06/2018

argra | Córdoba

SERIES

Desalojos en Juárez Celman

Autores: Lucio Casalla - Nicolás Bravo

Juárez Celman, Córdoba (C.P. 5145)

01/06/2018

argra | Córdoba

SERIES

Desalojos en Juárez Celman

Autores: Lucio Casalla - Nicolás Bravo

Juárez Celman, Córdoba (C.P. 5145)

01/06/2018

argra | Córdoba

SERIES

Desalojos en Juárez Celman

Autores: Lucio Casalla - Nicolás Bravo

Juárez Celman, Córdoba (C.P. 5145)

26/07/2018

argra | Córdoba

SERIES

Desalojos en Juárez Celman

Autores: Lucio Casalla - Nicolás Bravo

Juárez Celman, Córdoba (C.P. 5145)

05/06/2018

argra | Córdoba

SERIES

Desalojos en Juárez Celman

Autores: Lucio Casalla - Nicolás Bravo

Juárez Celman, Córdoba (C.P. 5145)

26/07/2018

Gatillo Fácil

Autor: Leonardo Luna

VER

Julio 2017

Córdoba (C.P. 5164)

argra | Córdoba

SERIES

Gatillo Fácil

El día anterior a que se dictará sentencia en el juicio por el asesinato de David Moreno durante la represión del 20 de diciembre de 2001.

Autor: Leonardo Luna

Córdoba (C.P. 5000)

25/07/2017

argra | Córdoba

SERIES

Gatillo Fácil

Desde la mañana y durante mas de 6 hs. la familia, los amigos y Organizaciones Sociales, de DDHH y partidos de Izquierda acompañaron hasta conocerse la sentencia.

Autor: Leonardo Luna

Córdoba (C.P. 5000)

25/07/2017

argra | Córdoba

SERIES

Gatillo Fácil

Rosa Martinez y Luis Romero llevan mas de 15 años luchando para que se castigue a los responsables del asesinato de su hijo.

Autor: Leonardo Luna

Córdoba (C.P. 5000)

25/07/2017

argra | Córdoba

SERIES

Gatillo Fácil

Los acusados: el oficial Hugo Cánovas Badra, Daniela Adán y Laura Freire.

Autor: Leonardo Luna

Córdoba (C.P. 5000)

25/07/2017

argra | Córdoba

SERIES

Gatillo Fácil

La familia de David Moreno conoce la sentencia. Badra es condenado a 12 años y ocho meses de prisión .

Autor: Leonardo Luna

Córdoba (C.P. 5000)

25/07/2017

argra | Córdoba

SERIES

Gatillo Fácil

18 de Noviembre, 2017.
Marcha de la Gorra.

Autor: Leonardo Luna

Córdoba (C.P. 5000)

18/11/2017

argra | Córdoba

SERIES

Gatillo Fácil

Esta Marcha de la Gorra se hizo bajo la consigna “El Estado mata, sus medios lo bancan, Nuestra Lucha avanza”

Autor: Leonardo Luna

Córdoba (C.P. 5000)

17/11/2017

Jorge Rojas

Autor: Sebastián Salguero

Gira de verano de shows del músico Jorge Rojas.

VER

Enero 2017

Cosquín (C.P. 5166)

aRGra | Córdoba

SERIES

Jorge Rojas

Técnico esperando turno para preparar escenario.

Autor: Sebastián Salguero

Córdoba (C.P. 5000)

25/01/2017

SERIES

Jorge Rojas

Jorge y su hija juegan con un patito.

Autor: Sebastián Salguero

Córdoba (C.P. 5000)

25/01/2017

argra | Córdoba

SERIES

Jorge Rojas

Show de Jorge Rojas en Teatro Luxor.

Autor: Sebastián Salguero

Córdoba (C.P. 5000)

20/02/2017

argra | Córdoba

SERIES

Jorge Rojas

Show de Jorge Rojas en Teatro Luxor.

Autor: Sebastián Salguero

Córdoba (C.P. 5000)

25/01/2017

argra | Córdoba

Horacio Búrgos, músico.

Autor: Carlos Paul Amiune

Ciudad de Córdoba

10/06/2017

argra | Córdoba

Ciro y los Persas en el Cosquín Rock 2017, Santa María de Punilla, Córdoba

Autor: Diego Lima

Ciudad de Córdoba

26/02/2017

argra | Córdoba

El lago de los cisnes

Autor: José Hernández

Ciudad de Córdoba

05/08/2018

argra | Córdoba

Obra teatral “El Avaro”

Autor: Alberto Silva

Ciudad de Córdoba

02/04/2017

argra | Córdoba

Fiesta de la Chaya en Santa María de Punilla

Autor: Leo Rivadero

Ciudad de Córdoba

19/01/2018

argra | Córdoba

Grupo Los Tekis.

Autor: Guillermo Oliva

Ciudad de Córdoba

FECHA

El músico Phil Collins, en el estadio del Club Instituto.

Autor: Carlos Cortez

Ciudad de Córdoba

19/03/2018

Emanuel Gandolfo, mago e ilusionista.

Autor: Nicolas Bravo

Ciudad de Córdoba

25/07/2018

argra | Córdoba

Competencia de Muntain Bike Desafío del Río Pintos en la Ciudad de La Cumbre.

Autor: Carlos Romero Pazos

Ciudad de Córdoba

29/04/2018

argra | Córdoba

Etapa 11 en San Rafael, Salta del Rally Dakar.

Autor: Nicolás Aguilera

Ciudad de Córdoba

15/01/2015

argra | Córdoba

Hinchada de Rosario Central frente a un encuentro con Boca Juniors en estadio Kempes.

Autor: Marcelo Fernández

Ciudad de Córdoba

04/11/2015

Talleres y Belgrano en el estadio de Alberdi.

Autora: Ivana Maritano

Ciudad de Córdoba

15/10/2017

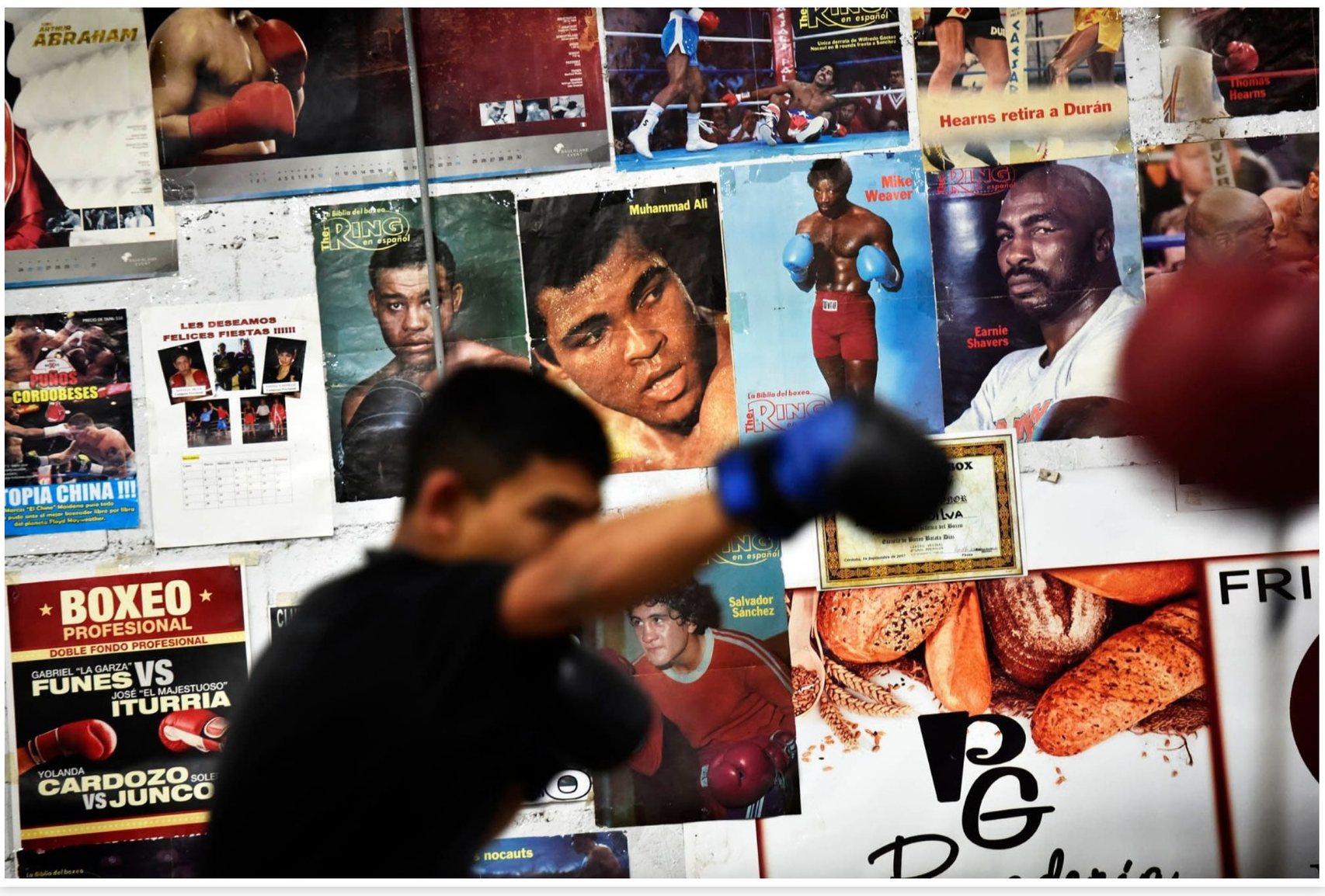

argra | Córdoba

Gimnasio de box en Club Municipal de Juárez Celman.

Autor: Javier Ferreyra

Ciudad de Córdoba

24/07/2018

Hinchas de River Plate.

Autor: Marcelo Fernández

Ciudad de Córdoba

16/12/2016

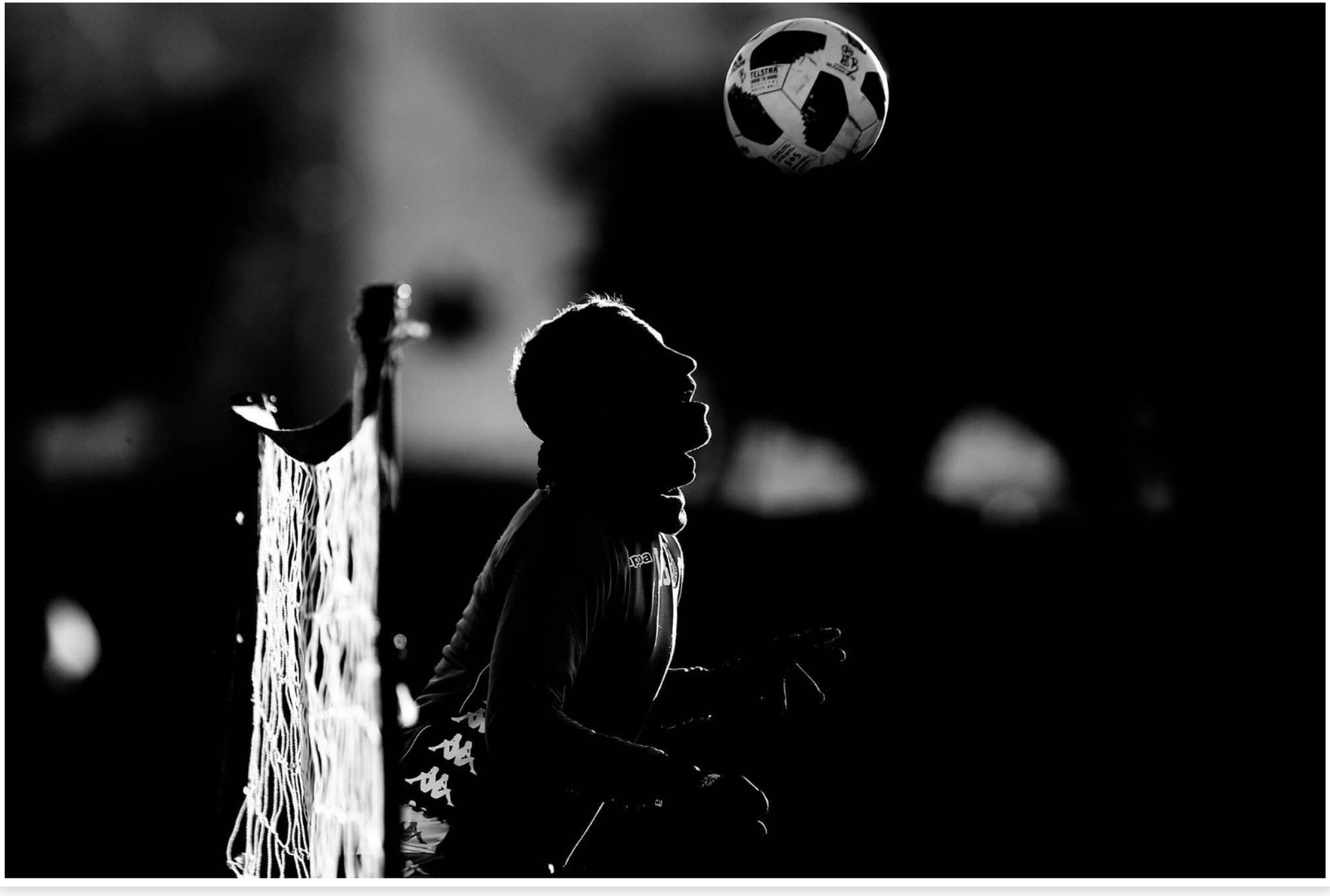

Lucas Bernardi jugador de Belgrano en pretemporada.

Autora: Ivana Maritano

Ciudad de Córdoba

25/06/2018

argra | Córdoba

Partido de final entre Racing y Belgrano de fútbol femenino.

Autor: Victor Quiroga

Ciudad de Córdoba

24/08/2018

argra | Córdoba

Ameghino de Villa María frente a Unión de Orán.

Autora: María Victoria Araujo

Ciudad de Córdoba

18/04/2017

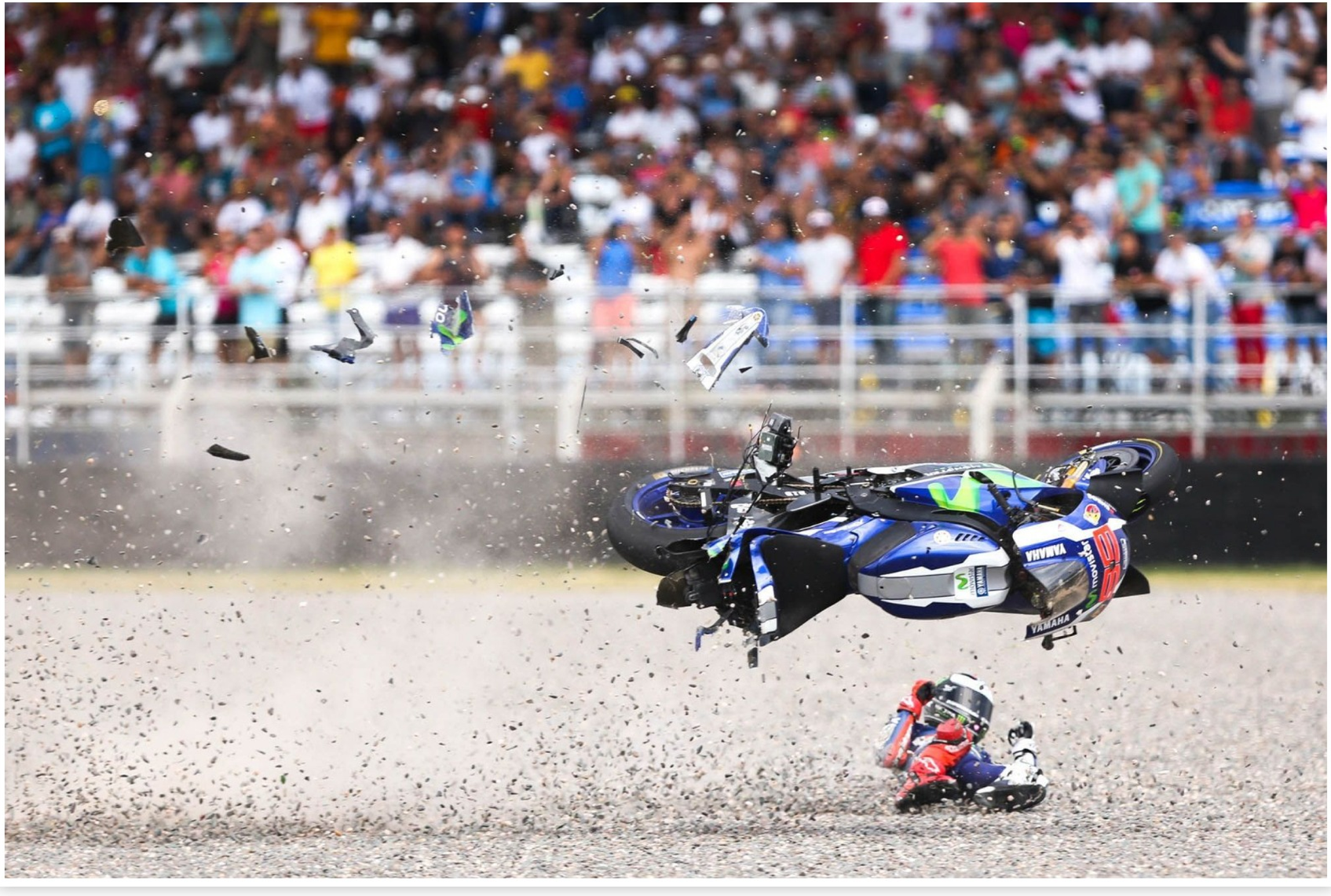

Jorge Lorenzo sufre un accidente en el campeonato del mundo de moto GP en Santiago de Estero.

Autor: Nicolás Aguilera

Ciudad de Córdoba

02/04/2016

Encuentro de rugby entre Urú Curé y Córdoba Athletic.

Autor: Nicolás Bravo

Ciudad de Córdoba

25/07/2018

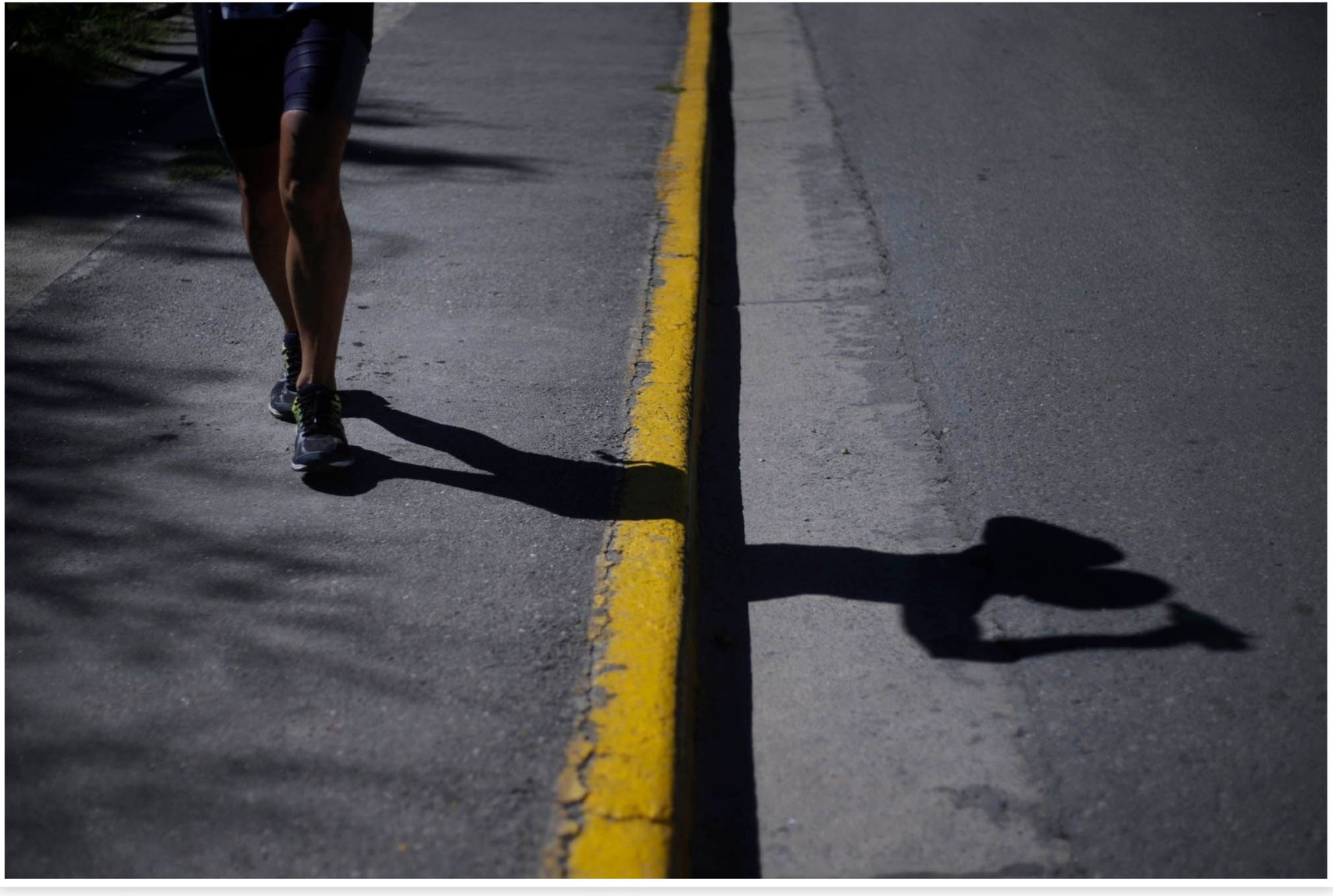

argra | Córdoba

Juan José Sirimaldi se hidrata sobre la prueba 602K.

Autor: Diego Lima

Ciudad de Córdoba

12/03/2017

Ariel Atamañuk ganador de la categoría Hand Bike.

Autor: Gabriel Incardona

Ciudad de Córdoba

25/12/2018

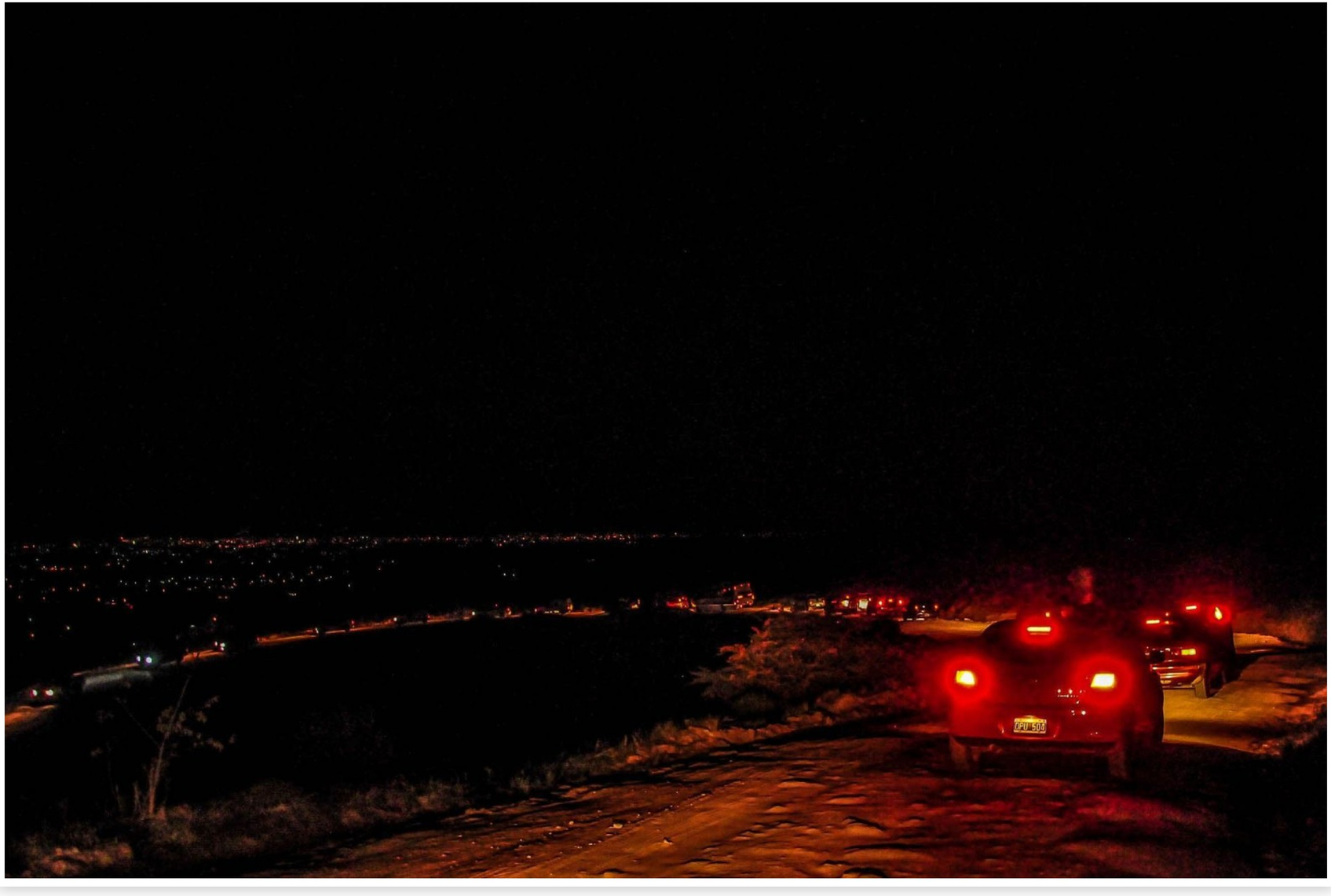

Espectadores regresando luego de ver los autos del Rally Mundial.

Autor: Carlos Romero Pazos

Cruz del Eje (C.P. 5280)

29/04/2017

argra | Córdoba

Pablo Giesenow sufrió un accidente automovilístico y perdió sus dos piernas, ahora se repone y camina con protesis. Tiene pensado correr y convertirse en deportista paralímpico.

Autor: Pedro Castillo

Ciudad de Córdoba

05/08/2018

argra | Córdoba

Leonardo Gil de Talleres intenta dominar la pelota durante el partido contra independiente en el estadio Kempes.

Autor: Diego Lima

Ciudad de Córdoba

19/04/2017

argra | Córdoba

Incendio desatado en la fábrica Flexigom en la periferia sur de la ciudad de Córdoba.

Autor: Marcelo Cáceres

Ciudad de Córdoba

07/10/2017

argra | Córdoba

Incendio en pastizales en la zona de San Francisco

Autor: Marcelo Suppo

San Francisco

21/12/2019

argra | Córdoba

Emanuel Balbo es arrojado por hinchas a través de la baranda de la tribuna Willington durante el clásico Belgrano Talleres en el estadio Kempes.

Autor: Daniel Cáceres

Ciudad de Córdoba

24/08/2018

argra | Córdoba

El Gobernador Juan Schiaretti sufre una descompostura durante la apertura de Sesiones Ordinarias

Autora: Gabriela Lescano

Ciudad de Córdoba

01/02/2018

Nancy Avila (Izq.) mamá de Magalí (centro dormida) que padece epilepsia, y Brenda Chignoli cultivadora de Cannabis medicinal (de anteojos), recuperan en sede Córdoba de La Policía Federal aceite cannábico medicinal.

Autor: Sebastián Salguero

Ciudad de Córdoba

08/04/2017

argra | Córdoba

Carlos Otero Álvarez ex Secretario Penal y ex Camarista Federal durante la última dictadura, sale de Tribunales Federales absuelto festejando con un pulgar arriba, acompañado por su defensor Marcelo Brito.

Autor: Sebastián Salguero

Ciudad de Córdoba

07/11/2017

argra | Córdoba

El Colectivo Ni una Menos realiza su cuarta marcha a nivel nacional con la consigna principal de la Campaña Nacional por el Derecho al Aborto Legal, Seguro y Gratuito

Autor: Leonardo Luna

Ciudad de Córdoba

04/06/2018

Mamá de Ana Barrera en la marcha contra la violencia de género, el día después que encontraron el cuerpo de su hija.

Autor: Facundo Luque

Ciudad de Córdoba

03/06/2017

argra | Córdoba

Manifestación de gremios estatales frente a las oficinas de Anses.

Autor: Irma Montiel

Ciudad de Córdoba

14/12/2017

argra | Córdoba

El intendente Ramón Mestre y la Ministra Gabriela Michetti, inauguración durante la inauguración del Parque educativo Norte en la Ciudad de Córdoba.

Autora: Irma Montiel

Ciudad de Córdoba

05/10/2017

argra | Córdoba

Monseñor Ricardo Araya en el día de la asunción como Obispo de la Diócesis de Cruz del Eje, quien estuvo a cargo de la Beatificación y posterior Canonización de José Gabriel de Rosario Brochero.

Autor: Julio Albornoz

Ciudad de Córdoba

07/10/2017

argra | Córdoba

Luciano Benjamín Menéndez ingresa a Tribunales Federales. En el Tribunal Oral Federal en lo Criminal N°1 (TOF1) comenzó un nuevo juicio por crímenes de lesa humanidad cometidos en Campo de la Ribera y el Departamento de Informaciones de la policía provincial (D2), durante la última dictadura militar. Hubo 21 imputados.

Autora: Gabriela Lescano

Ciudad de Córdoba

21/11/2017

argra | Córdoba

Acto por el día del Cordobazo

Autor: Osvaldo Ruiz

Ciudad de Córdoba

29/05/2018

Una multitud se movilizó por el centro de la ciudad reclamando por la aparición de Santiago Maldonado. La abuela Sonia Torres acompaño junto a los Organismos de DDHH.

Autor: Leonardo Luna

Ciudad de Córdoba

01/09/2017

argra | Córdoba

Marcha en contra de la violencia de género, por el día de la mujer.

Autor: Martín Báez

Ciudad de Córdoba

08/03/2018

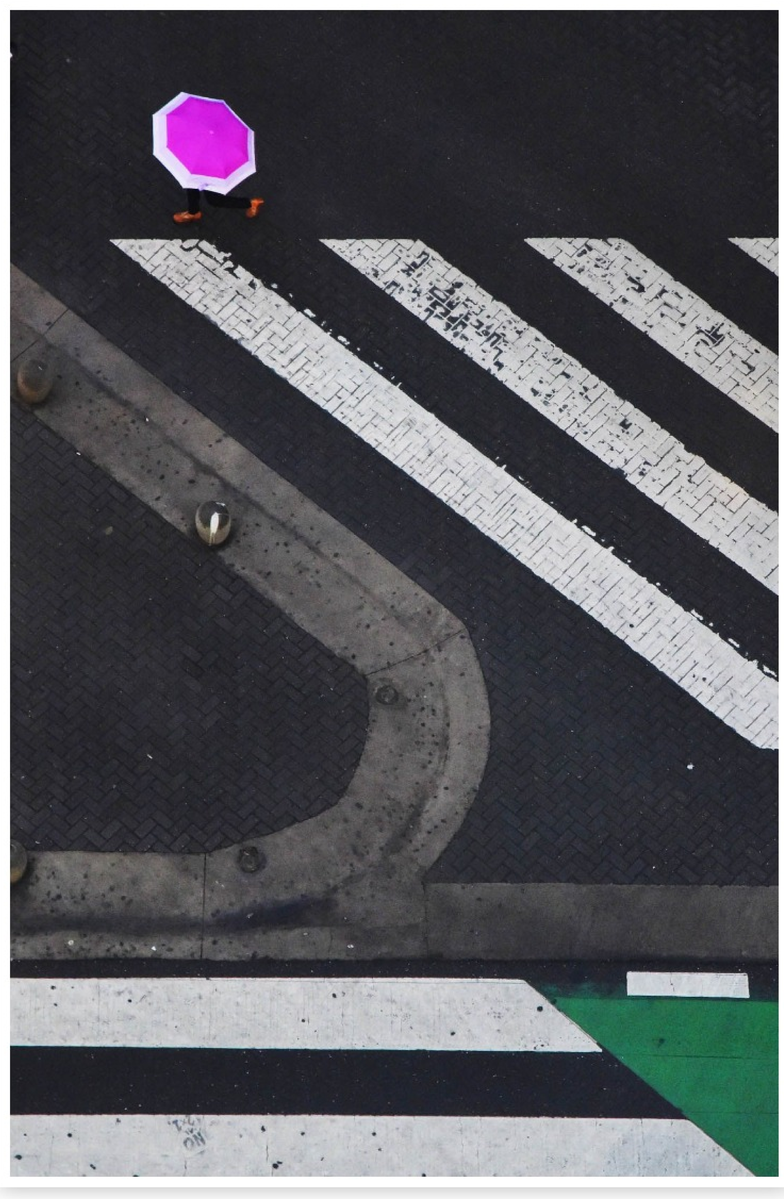

Día de lluvia en barrio Nueva Córdoba.

Autor: Facundo Luque

Ciudad de Córdoba

07/02/2018

Pertenencias de una persona que duerme en la calle frente a la entrada de un banco durante el invierno de Julio.

Autor: Nicolás Bravo

Ciudad de Córdoba

18/07/2018

argra | Córdoba

Niños jugando en Villa Los Galpones de Barrio Alta Córdoba.

Autor: Javier Ferreyra

Ciudad de Córdoba

30/07/2018

Villa La Tela.

Autor: Nicolás Bravo

Ciudad de Córdoba

01/05/2018

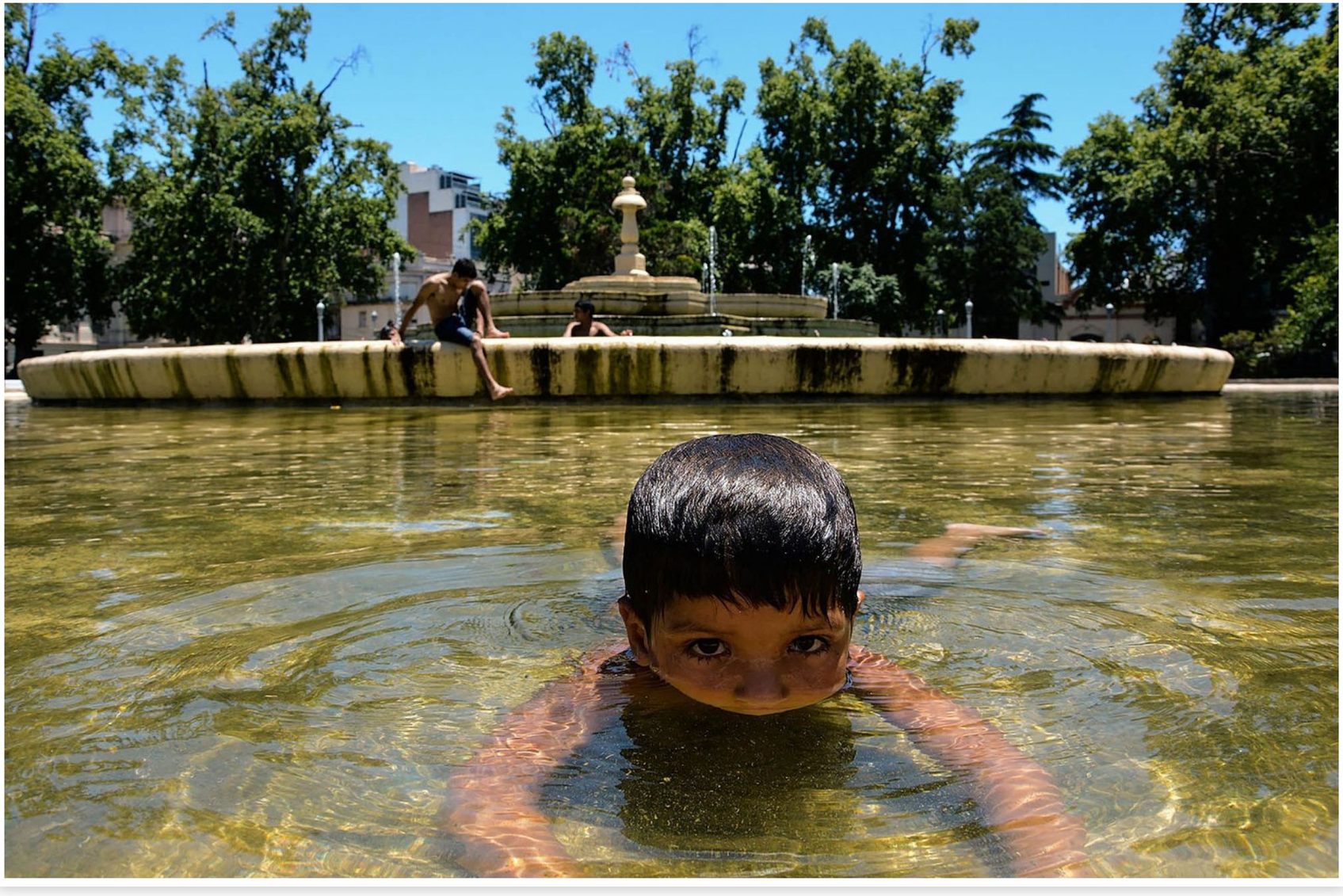

Con 40° de temperatura, niños se refrescan en la fuente del Paseo Sobremonte.

Autor: Aldo Carrizo

Ciudad de Córdoba

03/01/2017

Pescadores en Mar de Ansenuza.

Autor: Héctor Arroche

Laguna Mar Chiquita

12/07/2018

La ecologista argentina Sofia Gatica trata de detener una fumigación sobre un campo sembrado con soja, en Dique Chico, Provincia de Córdoba.

Autor: Diego Lima

Dique Chico (C.P. 5189), Santa María, Córdoba.

20/01/2018

Luego de los cambios de ropa y preparativos, los devotos a la virgen de Urkupiña la llevan a la iglesia donde reposara hasta el siguiente día para emprender la procesión por el barrio.

Autor: Pedro Castillo

Villa Libertador,
Córdoba (C.P. 5000)

18/08/2018

Micaela Verón y Susana Trimarco, hija y madre de Marita Verón.

Autor: Diego Lima

Ciudad de Córdoba

08/04/2017

Pablo “Cholo” Guiñazú, jugador de talleres.

Autor: Nicolás Aguilera

Ciudad de Córdoba

06/12/2017

Martín “El Mono” Fabio de Kapanga.

Autor: Nicolás Bravo

Ciudad de Córdoba

18/07/2018

Jaime Franco es boxeador profesional y trabaja en un cortadero de ladrillos.

Autor: Pedro Castillo

Ciudad de Córdoba

26/08/2017

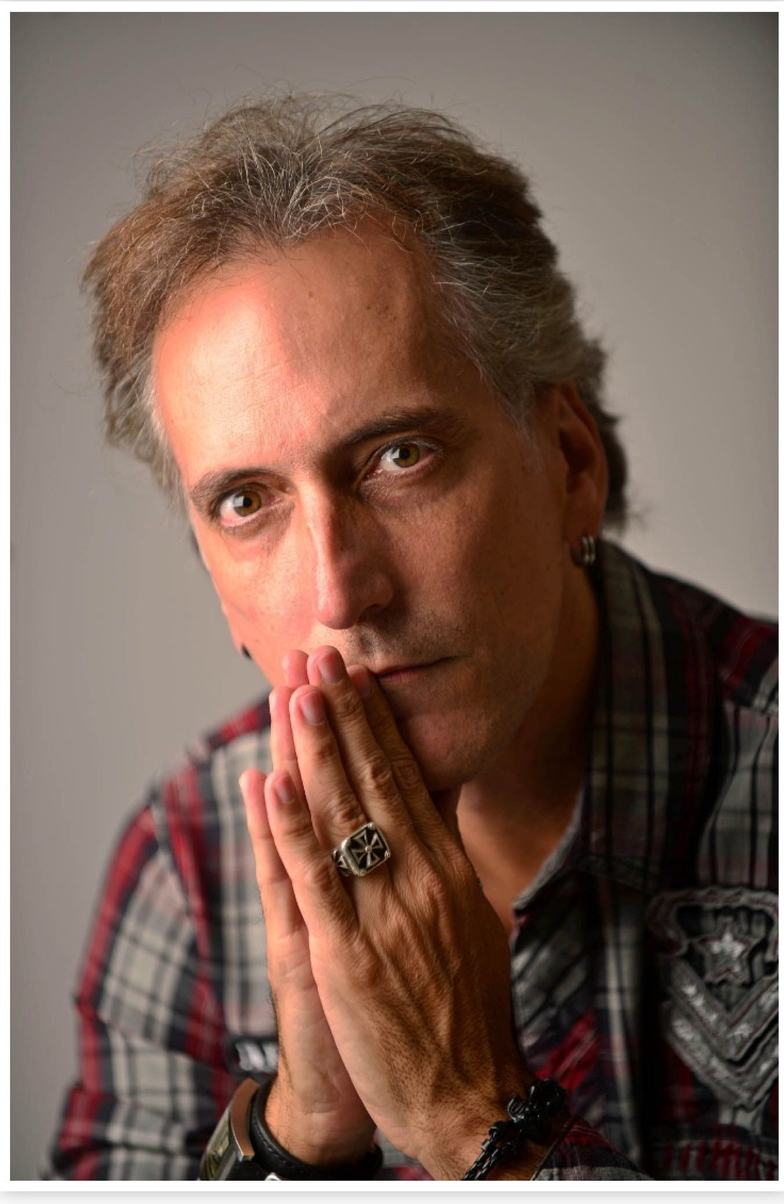

Emanuel Gandolfo, mago e ilusionista.

Autor: Nicolas Bravo

Ciudad de Córdoba

25/07/2018

argra | Córdoba

Antonio Seguí, artista plástico.

Autor: Sebastián Salguero

Ciudad de Córdoba

05/08/2018

Jean Carlos, cantante de cuarteto.

Autor: José Hernández

Ciudad de Córdoba

21/08/2018

Retrato “Memoria perdida”, sobre la enfermedad Alzheimer.

Autor: Alberto Silva

Ciudad de Córdoba

16/08/2017

Esta muestra virtual es una producción conjunta entre ARGRA sede Córdoba y la Facultad de Ciencias de la Comunicación de la Universidad Nacional de Córdoba.
La realización surge como un proyecto de tesina a cargo de Marcos Mattos para alcanzar el título de grado de Licenciatura en Comunicación Social (FCC-UNC) durante 2019.
La instancia de selección de las imágenes fue organizada por ARGRA sede Córdoba en 2018 y duró más de 5 horas, abarcando un total de aproximadamente 300 imágenes recibidas. El resultado de la selección, entre individuales y series, fue de 56 fotos individuales y 34 fotos distribuidas en 5 series. Esto conforma un total de 90 fotografías de un período comprendido entre 2017 y 2018, de un conjunto de 32 reporterxs gráficxs locales.
Desde ARGRA confían en que el resultado de estas imágenes es una representación de la labor de lxs fotoperiodistas en Córdoba. De allí su importancia como aporte a la cultura local y a la construcción de las memorias visuales sobre la realidad cordobesa.
Se agradece a Alicia Cáceres, Anibal Mangoni y David Schäfer por la participación desinteresada en el comité editor del material y como veedor representando a ARGRA Córdoba a Sebastián Salguero.

+ INFO

MUESTRA
2017-2018
FOTOPERIODISMO EN CÓRDOBA

ARGRA | Córdoba

FCC
Facultad de Ciencias de la Comunicación

PLAY

argra | Córdoba

¿Querés conocer más de la muestra?

¿Querés conocer más de ARGRA?