

PRIMERA ETAPA CONCESIONARIA PLANTA TALLER

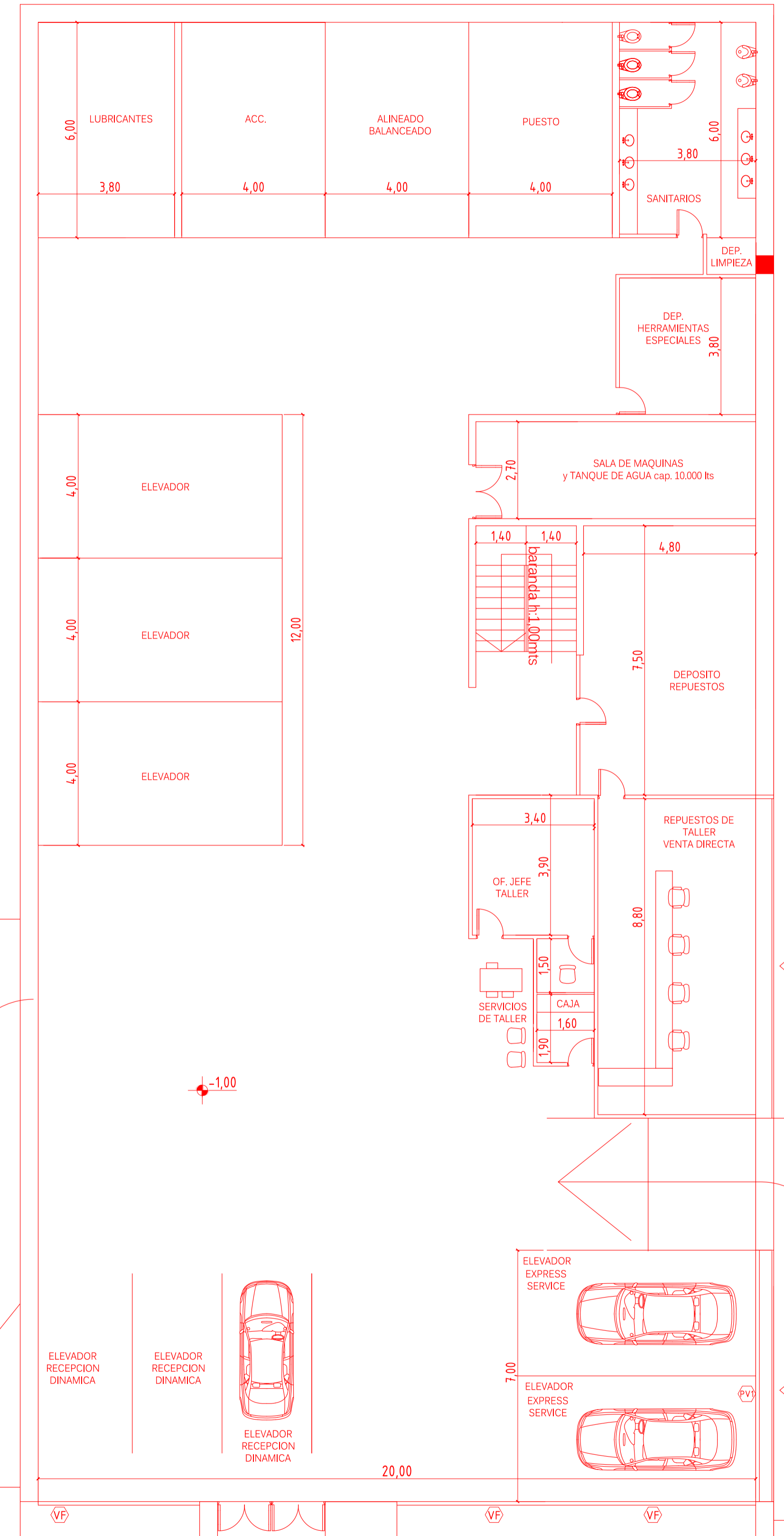

CERTIFICADO CATASTRAL CIR: 03 SECC: 02 MANZ: 32 PARC: 2

OBRA PROPIEDAD DE:
CERRO AUTO S.A.

CALLE: RIO DE JANEIRO nº 2063.
BARRIO: S/d
CIUDAD: VILLA ALLENDE.
DEPARTAMENTO: COLON.
PEDANIA: RIO CEBALLOS.
PROVINCIA: CORDOBA

ESCALA 1:125

Sup. Terreno s/t s/m s/c: 6694,75 m²
Sup. Cubierta P.B.: 900,00 m²
Sup. Cubierta Subsuelo: 900,00 m²
Sup. Cubierta 1º Piso: 465,00 m²

MANZ. OF. 32 LOTE OF. 2

SUP. PROYECTO TOTAL: 2265,00 m²
Sup. Terreno Libre: 5794,75 m²

PROPIETARIO: CERRO AUTO S.A.
domicilio

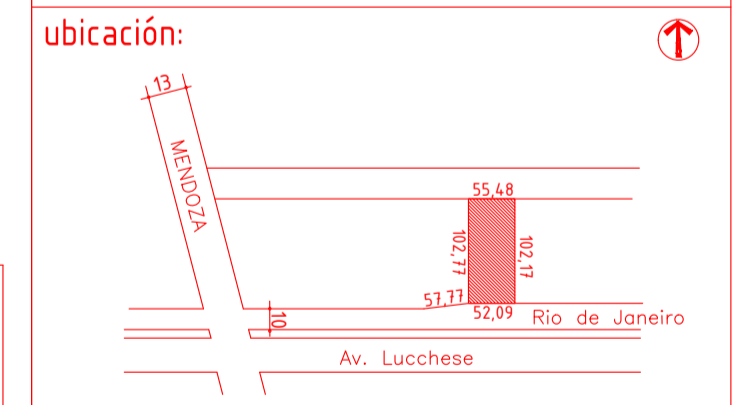

PROYECTO: INGENIERO DANIEL SANCHEZ
domicilio ING. APTO FERNANDO D' AHELIO CAROLINA

DIREC. y REPRESENTACION TECNICA:
domicilio

medidas s/t s/c s/m
ancho de calle: 20,00
ancho de calzada: 8,00
ancho de vereda propia: 6,00
ancho de vereda opuesta: 6,00
pavimento: SI

Calle Rio de Janeiro		Calle Mendoza		Av. Padre Lucchese	
S/C	S/M	S/C	S/M	S/C	S/M
20,00	20,00	12,00			
8,00	8,00	7,00			
6,00	6,00	2,50			
6,00	6,00	2,50		SI	SI

Observaciones:
PLANO DE PLANTA DE TALLER
El presente proyecto cumple con las normas antisísmicas vigentes - Ley nº 6138.

Fecha de presentación: