

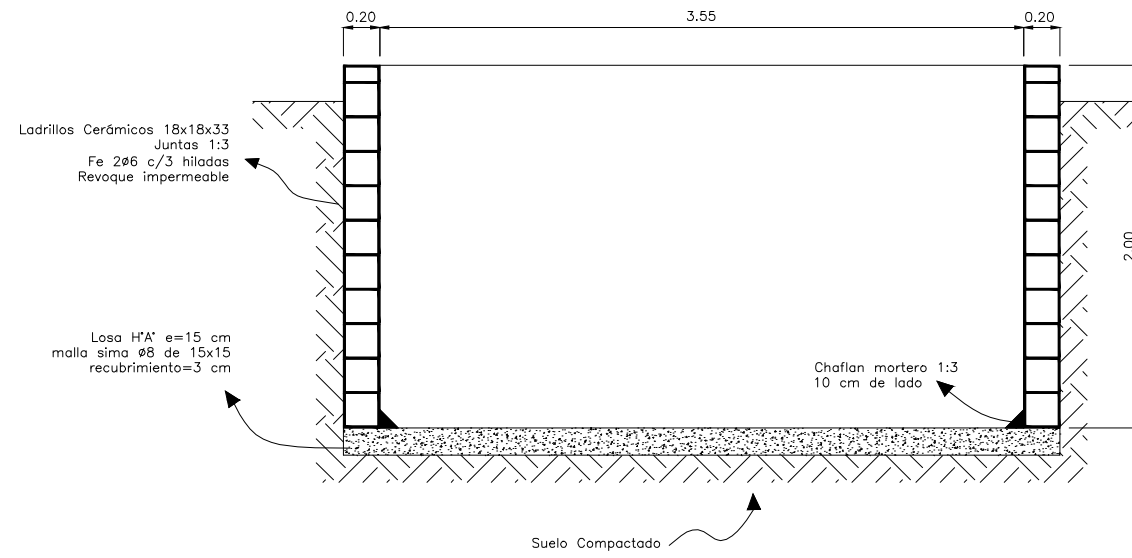

CORTE CÁMARA DE BOMBEO
 ESC. 1:20

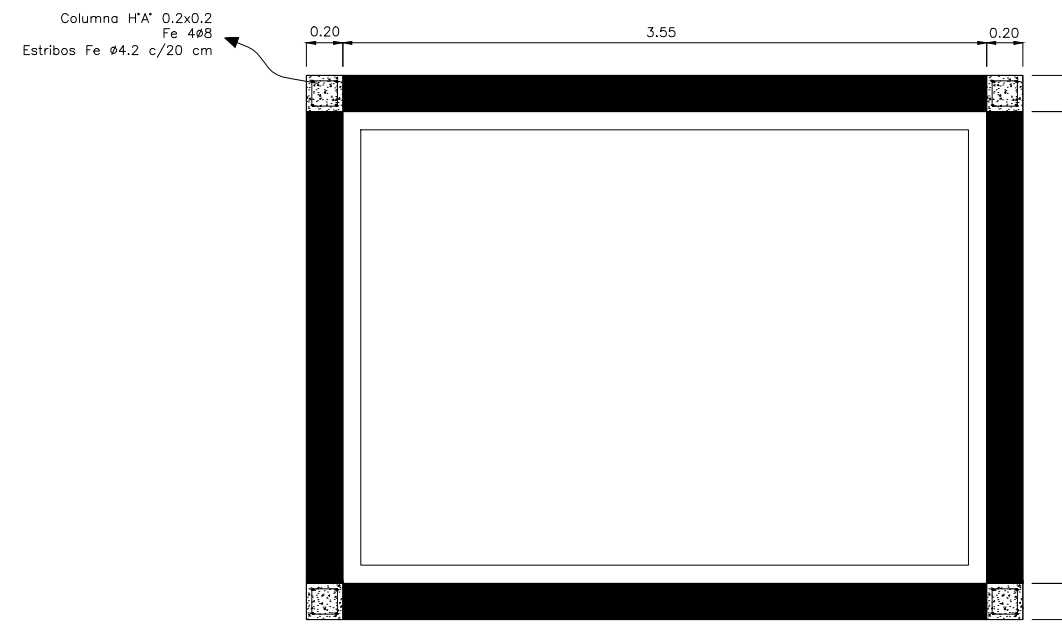

PLANTA CAMARA DE BOMBEO
 ESC. 1:20



REDUCIDO AL 50%

PRACTICA PROFESIONAL SUPERVISADA DE INGENIERÍA CIVIL	
 UNIVERSIDAD NACIONAL DE CÓRDOBA FACULTAD DE CIENCIAS EXACTAS, FÍSICAS Y NATURALES	PLANO N°
	0 0 5
OBRA: SISTEMA DE TRATAMIENTO DE EFLUENTES LÍQUIDOS INDUSTRIALES LÁCTEOS SAN LUCAS S.R.L.	LOCALIDAD
PLANO: CÁMARA DE BOMBEO	LUCA
ESCALA: INDICADAS	AÑO: 2014
ALUMNO: Laureano Esquibel.	
TUTOR INTERNO: Ing. Héctor R. Araujo.	
TUTOR EXTERNO: Ing. Fabricio Colombano.	