

22/11/12 7.12.12.

Revisado Adicional

POLÍTICA DE LA CALIDAD

(pendiente pint. interiores de duchas suite / pulido o cambio al como se ve / herrajes (ya hacer suite))

F.069 - R

Versión: 1

TORRE CARAFFA - DPTO 1º A - FECHA:

PUERTA DE INGRESO			SI	NO	OBSERVACIONES RODE	OBSERVACIONES EDISUR	RESP
* Colocación letra designación por unidad		limpiar letra manchada con pintura					
* Puerta:	hoja	Color tableros parejos ext.			buenas y hacer espejo ✓		
		Color tableros parejos int.					
		Pintura superficie exterior			pulido en zonas manchadas ✓		
		Pintura superficie interior					
		Ajuste puerta inferior sobre piso			hacer rebordos ✓		
		Ajuste puerta perimetral luz pareja					
		burlete perimetral			pegar burlete perimetral ✓		
		Picaporte ajuste, bocallaves y rosetas int.			limpiar herrajes (F)		
		Manijon ajuste, bocallaves y rosetas ext					
		Ajuste presenta juego o movimiento					
* Puerta:	marco	bisagras completas					
		pintura de marco derecho			chociedad - limpiar y repintar ✓		
		pintura de marco izquierdo					
		Tapajuntas vertic. ext derecho: alineación con yeso plomo			- curar frías ✓		
		Tapajuntas vertic. ext izquierdo: alineación con yeso plomo			- curar y hacer sello ✓		
		Tapajuntas vertic. Int derecho : alineación con yeso plomo			- cortar sellado y repintar ✓		
		Tapajuntas vertic. Int izquierdo : alineación con yeso plomo					
		Tapajuntas horiz. ext.: alineación con yeso plomo - Nivel/ Moldura/ Ingletes					
		Tapajuntas horiz. int.: alineación con yeso plomo - Nivel/ Moldura/ Ingletes					
		Pintura tapajunta exterior superior.					
* Puerta:	taco de choque	Pintura tapajunta exterior derecho			- pulido transparente ✓		
		Pintura tapajunta exterior izquierdo			y chociedad		
		Pintura tapajunta interior superior					
		Pintura tapajunta interior derecho					
		Pintura tapajunta interior izquierdo			- pulido (repintar) (F)		
		taco de choque derecho exterior			- Chociedad - repintar ✓		
		taco de choque izquierdo exterior					
		taco de choque derecho interior					
		taco de choque izquierdo exterior					
		* Puerta:	solla inferior	colocacion			
pulido							
junta con ceramico / porcelanato							
junta con entablonado					- hacer junta ✓		

Repintar con sintético sellados

hacer encaje donde corresponde, repintar con sellados.

hacer junta con piso de madera

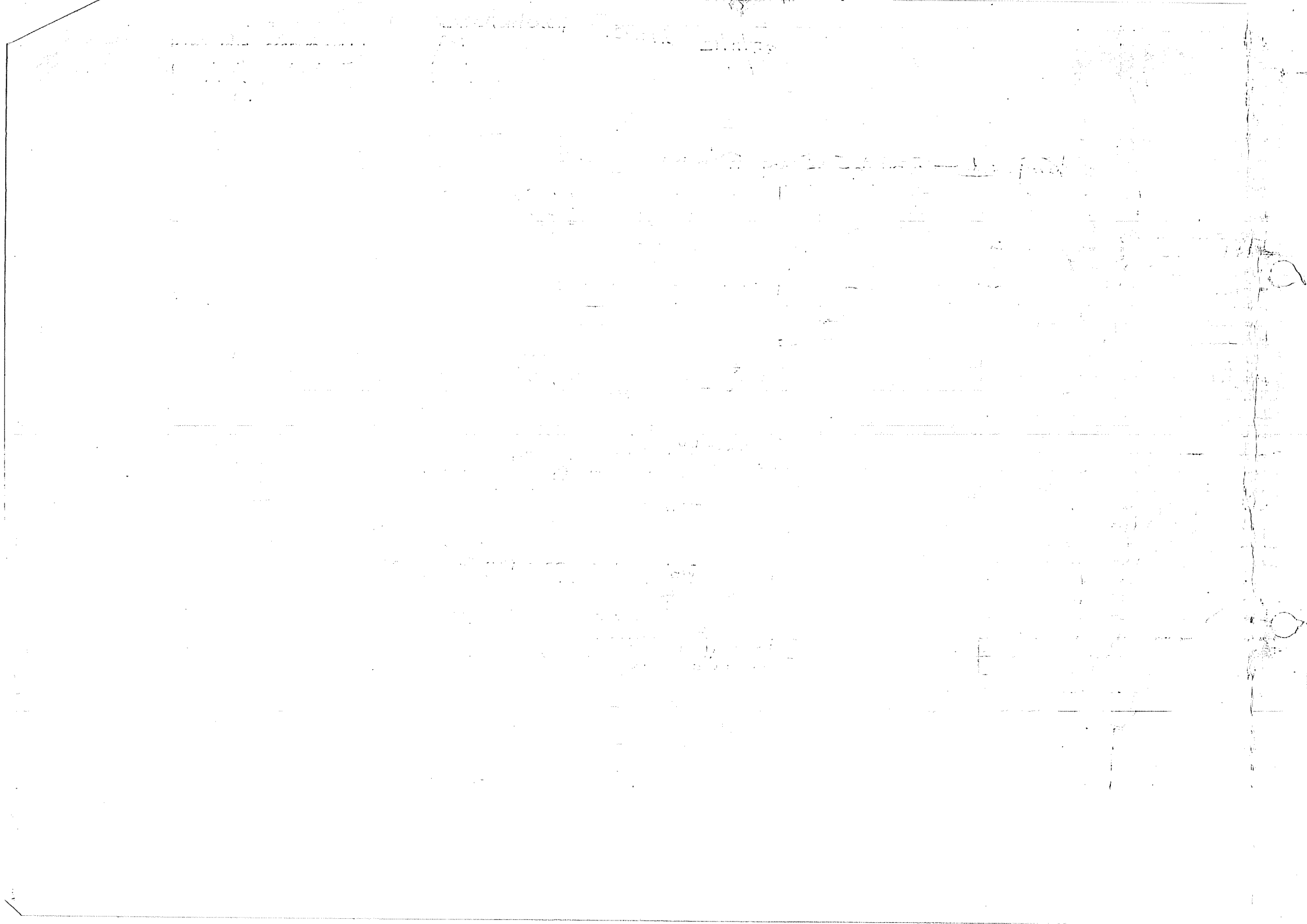

- limpiar rosetas de bocas de luz cielo raso - ✓
 - módulo de timbre queda trabado al accionarse. ✓ (limpiar módulo timbre)
 - cambiar módulo ciego en lava lado pta ingreso. ✓ (roto)

LIVING COMEDOR			
* Cajas luz completas llaves y tomas			
* Centro de luz en cielorrasos: centrados y alineados			
* Yeso cielorraso			
* Buña perimetral			
* Yeso muros:	Plomo		
	Ondulación		
	Intersección entre muros		
* Piso:	Juntas		
	Pulido		
	Color/ Dimensión/ Cortes contra muros		
* Zócalos:	Uniones		
	Color/ Lijado/ barniz		
	Ajuste a pared		
	Ajuste al piso		
	Alineación o nivel con marcos de placard		
* Pintura:	Cielorraso yeso		
	Muros		
* Puertas Madera	A cocina:	Hoja:	
			Ajuste sin juego.
			Picaporte sin juego.
			Bisagras completas.
			Cerradura: bocallaves y rosetas
			Pintura parejo/ uniforme.
			Ajuste al piso.
			Ajustes laterales
		Tapajuntas:	Alineación y plomo izq exterior
			Alineación y plomo izq interior
			Alineación y plomo der. Exterior
			Alineación y plomo der. Interior
			Ingletes de unión exterior
			Ingletes de unión interior
			Pintura en tapa junta superior exterior
			Pintura en tapa junta derecho exterior
			Pintura en tapa junta izquierdo exterior
			Pintura en tapa junta superior interior
			Pintura en tapa junta derecho interior
			Pintura en tapa junta izquierdo interior
			Nivel tapajuntas superior
		marco	pintura de marco superior
			pintura de marco derecho
			pintura de marco izquierdo

- filo superior espeso (F)
 - lijar y repintar los buñes de la hoja están chorreados y espesos (F)
 - lijar rebordes interiores int. y ext. (F)
 - Tapajuntas: (F)
 - tapajuntas pulir y chorreados y espesos (F)
 - lijar y repintar con cordillo (F)
 - sellar con masilla el tapaj. interior izquierdo (F) (falta sellar completo)

- embuc, lijar y repintar por
 - quedades y pintura chorreada (F)
 - sellar marco contra el piso de madera. ✓

contra prop x capt que pint h. 1.1 ³⁰ desde adentro cierre cerrar - ajusta ✓
 (limpiar bisagras con pintura)
 lijar por super. espeso / limpiar (F)

(F)

The first part of the document discusses the general principles of the proposed system. It is intended to provide a clear and concise overview of the main objectives and the scope of the project. The following sections will detail the specific components and the implementation process.

The second part of the document describes the detailed structure of the system. This includes a breakdown of the various modules and their interactions. The goal is to ensure that all stakeholders have a comprehensive understanding of the system's architecture and how it will be deployed.

The final part of the document outlines the timeline and the resources required for the project. It provides a clear roadmap for the development and testing phases, ensuring that the project is completed on time and within budget.

	Solia inferior:	Colocación	✓		
		Pulido	✓		
		Junta con cerámico	✓		
		Junta con entablonado			
A pasillo:	Hoja:	Ajuste sin juego.		x tomar punto ✓ (Ajuste) contra parap.	
	- superficie ✓ de piso.	Picaporte sin juego.			
		Bisagras completas.			
		Cerradura: bocallaves y rosetas			
	- lijar rebabas inferiores (F) (mejorar parte interior)	Pintura parejo/ uniforme.		Alisar y pintar bien.	
		Ajuste al piso.			
		Ajustes laterales			
	Tapajuntas:	Alineación y plomo Izq exterior			
		Alineación y plomo Izq interior			
	- enduq. lizar y reparar tapajuntas chubascos y con burbujas = interiores y exteriores (F)	Alineación y plomo der. Exterior			
		Alineación y plomo der. Interior			
		Ingletes de unión exterior derecho			
		Ingletes de unión exterior izquierdo			
		Ingletes de unión interior derecho			
		Ingletes de unión interior izquierdo			
		Pintura en tapa junta superior exterior			
		Pintura en tapa junta derecho exterior			
		Pintura en tapa junta izquierdo exterior			
		Pintura en tapa junta superior interior			
		Pintura en tapa junta derecho interior			
		Pintura en tapa junta izquierdo interior			
		Nivel tapajuntas superior			
	marco	pintura de marco superior			
	- sellar parte inferior de marco	pintura de marco derecho			
		pintura de marco izquierdo			

contra el piso ✓
- sellar bajo tacos ✓
de choque -

Faint, illegible text at the top of the page, possibly a header or title.

Second section of faint, illegible text.

Third section of faint, illegible text.

Fourth section of faint, illegible text.

Fifth section of faint, illegible text.

Sixth section of faint, illegible text.

Final section of faint, illegible text at the bottom of the page.

* Ptas. Ventanas a balcón aluminio	Tapajuntas:	Superior interior				
		superior exterior				
		Lateral derecho interior				
		Lateral izquierdo interior				
		Lateral derecho exterior				
		Lateral izquierdo exterior				
		inglete superior derecho interior				
		inglete superior izquierdo interior				
		inglete inferior derecho interior				
		inglete inferior izquierdo interior				
		inglete superior derecho exterior				
		inglete superior izquierdo exterior				
		inglete inferior derecho exterior				
		inglete inferior izquierdo exterior				
		Cierre central.				
		Plomo hojas				
		Vidrios Rayados	hoja derecha			
			hoja izquierda			
		Vidrios rotos	hoja derecha			
			hoja izquierda			
		Felpas	superior			
			inferior			
			interior hojas			
		Marcos hojas: Color/ Rayaduras/ Golpes/ Etc.				
			marco superior interno hoja derecha			
			marco superior interno hoja izquierda			
			marco lateral interno derecho hoja derecha			
			marco lateral interno derecho hoja izquierda			
			marco lateral interno izquierdo hoja derecha			
			marco lateral interno derecho hoja izquierda			
			marco inferior interno hoja derecha			
			marco inferior interno hoja izquierda			
			marco superior externo hoja derecha			
			marco superior externo hoja izquierda			
			marco lateral externo derecho hoja derecha			
			marco lateral externo derecho hoja izquierda			
			marco lateral externo izquierdo hoja derecha			
			marco lateral externo derecho hoja izquierda			
			marco inferior externo hoja derecha			
			marco inferior externo hoja izquierda			

- limpieza completa de carpintería de PVC -
- esmalte negro de maníte para izquierda saltado - (F)

- manchas de pintura
(limpiar gotas de pintura en marco interior izquierda)
- trabajo con pintura negra

Marcos hojas: Color/ Rayaduras/ Golpes/ Etc.

inglete superior hoja derecha aluminio hoja rotas a ser relog ext.

Handwritten notes and diagrams on the top page, including a large diagram with a central circle and surrounding text.

Handwritten notes and diagrams on the bottom page, including a large diagram with a central circle and surrounding text.

Handwritten notes and diagrams on the bottom page, including a large diagram with a central circle and surrounding text.

		Umbral					
		Sellados vidrios.	hoja derecha sellado superior interno				
			hoja derecha sellado lateral derecho interno				
			hoja derecha sellado lateral izquierdo interno				
			hoja derecha sellado inferior interno				
			hoja izquierda sellado superior interno				
			hoja izquierda sellado lateral derecho interno				
			hoja izquierda sellado lateral izquierdo interno				
			hoja izquierda sellado inferior interno				
			hoja derecha sellado superior externa				
			hoja derecha sellado lateral derecho externa				
			hoja derecha sellado lateral izquierdo externa				
			hoja derecha sellado inferior externa				
			hoja izquierda sellado superior externa				
			hoja izquierda sellado lateral derecho externa				
			hoja izquierda sellado lateral izquierdo externa				
			hoja izquierda sellado inferior externa				
		Sellados ingleses.	superior derecho hoja derecha interna				
			superior izquierdo hoja derecha interna				
			superior derecho hoja izquierda interna				
			superior izquierdo hoja izquierda interna				
			inferior derecho hoja derecha interna				
			inferior izquierdo hoja derecha interna				
			inferior derecho hoja izquierda interna				
			inferior izquierdo hoja izquierda interna				
			superior derecho hoja derecha externa				
			superior izquierdo hoja derecha externa				
			superior derecho hoja izquierda externa				
			superior izquierdo hoja izquierda externa				
			inferior derecho hoja derecha externa				
			inferior izquierdo hoja derecha externa				
			inferior derecho hoja izquierda externa				
			inferior izquierdo hoja izquierda externa				
* Radiadores	Pintura conexiones.	Comprobado					
↳ Limpieza	Perdidas en conexiones.	funcionamiento					
	Elementos completos.						
* Aire Acondicionado	equipo						
	nivelacion						
	funcionamiento						

↳ Limpieza gomas de pintura ✓

Handwritten text, possibly a signature or name, located in the lower center of the page.



* Placard Madera	Hojas:	Cierre hoja derecha	- Limpiar quizas manchadas con pintura. ✓	(revisar despues del repintado)
		Cierre hoja izquierda	- Sellar extremos de quizas sup. e inf. ✓	
		Pintura interior hoja derecha	- limpiar y repintar en interior ✓	
		Pintura interior hoja izquierda	y exterior de ambas	
		Pintura exterior hoja derecha	botas x botas y desoreada	
		Pintura exterior hoja izquierda	y esperas -	
		manijon aluminio derecho en hoja derecha	- limpiar y repintar buizas (F)	
		manijon aluminio izquierdo en hoja derecha	esperas	
		manijon aluminio derecho en hoja izquierda		
		manijon aluminio izquierdo en hoja izquierda		
	Tapajuntas:	Alineación y plomo izq exterior		
		Alineación y plomo der. Exterior	- limpiar restos de (F)	
		Ingletes de unión exterior derecho	pintura sobre	
		Ingletes de unión exterior izquierdo	manijones	
		Pintura en tapa junta superior exterior		
		Pintura en tapa junta derecho exterior		
		Pintura en tapa junta izquierdo exterior		
		fleje terminacion interior superior		
		fleje terminacion interior derecho		
		fleje terminacion interior izquierdo		
	marco	pintura de marco superior	- limpiar x oquedades, limpiar (F)	(tomo plomo porque el real) con tr prop
		pintura de marco derecho	y repintar x pintura chomeada	
		pintura de marco izquierdo	y espera (enterrar la falta de mano) (F)	
	Zócalos int.:	Fijación a muro.	- dar brillo ✓	
		Uniones y cortes.		
		pintura	- mejor terminacion sobre tornillos de sujecion ✓	
	Piso int. placard:	Pulido.	limpiar y lustiar - (F)	
		junta de entablonado		
	Pintura yeso int. muros	- mt. derecho con mancha de sintético a 60 cm - (F)		
	Pintura yeso int. cieloraso	- mt. derecho falta tape creqz 10 x 10 ✓		

(coloca tape creqz 10 x 10, sellar bordes y pintar con el latex de color pared) ✓

and the Law of the State of New York

Chapter 100 of the Laws of 1901

Section 100 of the Laws of 1901

Section 100 of the Laws of 1901

Section 100 of the Laws of 1901

Section 100 of the Laws of 1901

Section 100 of the Laws of 1901

Section 100 of the Laws of 1901

Section 100 of the Laws of 1901

Section 100 of the Laws of 1901

COCINA		envollos		RETOCAR PINTURA EN PARTE DE ATRAS, TELEFONO	
* Portero eléctrico	- retirar y	imp. y puzal y telefono. ✓			
* Cielorraso:	Yeso:	Superficie.		✓	
	Pintura.	SELLAR Y PEGAR PANTALLA A PARED.	✓		
	Centro caja luz.		✓		RETOCAR ENCUENTRO ENTRE CANPA COURTING WALL Y CIELORRASO.
* Muros:	Yeso:	Superficie.	- mejorar sup. e pared tras caldera		
		Encuentros/ Esquinas.	entre caldera y pared lateral y alrededor de rejilla.		
		Terminación en cerámica.	y repintar ✓		
		Pintura:	Sobre alacenas.		
			- Cruzatura a lo largo de desc. split cocina. ✓		
			Laterales alacenas.		
			Espacio para heladeras.		
* Alacenas:	Puertas:	Ajustes.	- limpiar y repintar por gotas y parches mal hechos (COLOCAR TOPE DE PUERTA C/ PARED)		
		Terminación	- alinear puertas de alacenas sobre lavadero ✓		
		Bisagras.	- colocar tope de alacena sobre microondas ✓		
		Tapas de siliconas.	- las puertas de alacenas dobles de vidrio bien (SE MANIPARON) (F)		
		Estantes interiores.	bordear alrededor dentro del mueble en plomo (A FABRICA) (F)		
	estantes de aluminio		- regular - mejorar cierre/pechete alacena vidrio simple. ✓		
			FALTA FRENO ESCOBERO		
* Bajo mesadas:	Puertas:	Ajustes.	- falta hierro en estructura de la derecha de micro. ✓		
		Terminación	- sellar frentes de cajon bajo encim. ✓		
			- dos embellecedores bajo mesada de lavadero. ✓		
		Bisagras.			
		Estantes interiores.			
	Embellecedores.		En BAJO MESADAS, COMPLETAR CON ENJUNDO EN TUVECOS		
	sellado banquina / bajo mesada		FONDO DE MUEBLE PARA CONEXIONES DE AGUA		
* Mesadas:	Granito:	Pulido	- 2 veces veces en mesada de pileta cocina (F)		
		Sellado			
		Bordes: frontal y lateral			
	Pileta cocina.		- pulir laterales de mesada (F)		
	Pileta lavadero.		caldera		
	Griferia cocina				
	Griferia lavadero				
	sellado perimetral con revestimiento				

FALTA TAPA DE GABETA, CON SUS RESPECTIVOS FRENSOS BAJO HORNO EN MUEBLE ALTO -

Cielorraso: frente a prohibido hasta base cielorraso manchado de grasa, limpiar etc / Pared y división lavadero con a plastic laterales
 ver en tiempo ancho, largo, gotas, mal puzal, etc. / Pared alon pl cocina mal fijado y pintado

Alacenas. falta tope silicona.

(limpie y fiera horno y micro mal cuadrado) auto prop. (Pidi anular lavadero mal ajustado con yero o yeso mal flanco?) auto prop.
 " " " mal abriendo con cajones y bajo mesada anula) auto prop. (F)

Handwritten notes at the top of the page, including a date and some illegible text.

Main body of handwritten text, appearing to be a list or series of notes.

Continuation of handwritten text, possibly a second list or section.

Final section of handwritten text at the bottom of the page.

* Instalación:	Corre agua fría.				
	Corre agua caliente.				
	Sifón cocina.				
	Sifón lavadero.				
	Conexión cocina.				
	Conexión caldera.				
	Ventilación caldera.				
	Electricidad:	Llaves completas.			
		Tomas completas:			
			- falta estéticas de bebida / en toma bajo mesada de pil. cocin. y lavadero (F)		
			Lavarropa		
			Heladera		
			Microondas		
			Horno		
			Sobremesada	MEJORAR FITACION TOMA SOBRE MESADA	
			Extractor	DE ANAHE A LA DERECHA LLPP GAS - INF.	
	Rejillas piso colocadas.				
* Carpintería:	Aluminio:	Tapaluntas:	Sellado sobre yeso	- interior izq. rayado - reponer - (F)	
			Sellado sobre cerámica		
			Cortes Ingletes/ Pintura		
		Ventana:	Brazo empuje		
			Vidrio roto/ Rayado/ Sellado	Quitar las cosas que están haciendo flaquear esto mal terminado.	
			Burlete/ Felpillas		
		Puerta:	Picaporte si/ juego/ Sano		
			Cerradura	- Limpiar vidrio de courtneywall en exterior - (F)	
			Vidrio roto/ Rayado/ Sellado	- (cambiar - desinca por soluciones de soldado o corte) (F)	
			Ajuste perimetral		
			Revisar tornillos		
			Bisagras	- le falta tapatornillo marco (F)	
			Batientes rayado/ golpes/ abollado	derecho blozo	
			Pintura		
* Dimensiones v espacios:		Cocina			
		Lavarropas			
		Heladera			
		Microondas			
		Extractor o purificador			
		Lavavajilla			
Desayunador:					
*	Pulido				
	Sellado				
	Bordes: frontal y lateral				
	Soporte / mensulas				

- mejorar terminacion de plachado y pintura tras el arco de fechada visible desde interior de cocina - (F)

Rebeldes q' a la vez color mas o mas? FALTA

[Faint, illegible handwriting]

[Faint handwriting]

[Faint handwriting]

[Faint handwriting]

[Faint handwriting]

[Faint handwriting]

[Faint handwriting]

[Faint handwriting]

[Faint handwriting]

[Faint handwriting]

[Faint handwriting]

[Faint handwriting]

[Faint handwriting]

[Faint handwriting]

[Faint handwriting]

* Reja ventilación superior			✓				
* Reja ventilación inferior			✓				
* Cerámica piso	Juntas con muros		✓				
	Juntas piso		✓				
	Unidades:	Rotas/ Saltadas	✓				
* Cerámica muro	Unidades:	Rotas/ Saltadas/ Quemadas	✓				
	listel de aluminio en terminacion		✓				
	Juntas entre unidades		✓				
	Encuentro con listel metalico/yeso		✓				
			✓				
	Encuentro con listel metalico/ceramico		✓				
BALCÓN							
* Ubicación/ Iluminación y Artefactos.							
Revoque Cielorrasos							
* Pintura cielorraso.							
* Gotero perimetral.							
* Revoque texturado muros:		Terminación					
		Pintura					
* Sellado ext. carpintería contra revoques.							
* Umbrales:	PV cocina						
	PV living						
* Asador:	Interior:	Conexión de luz.					
		revoque texturado interior					
		pintura texturado interior					
		Revestimiento refractario.					
		buña de acero inoxidable					
* Leñera:	Revoque texturado interior						
	Pintura texturado interno						
	Zócalo cerámico.						
	Piso cerámico.						
	Juntas cerámico.						
	Ingletes cerámico.						

Videntes *[Handwritten signature]* *[Handwritten notes]* *[Handwritten signature]*

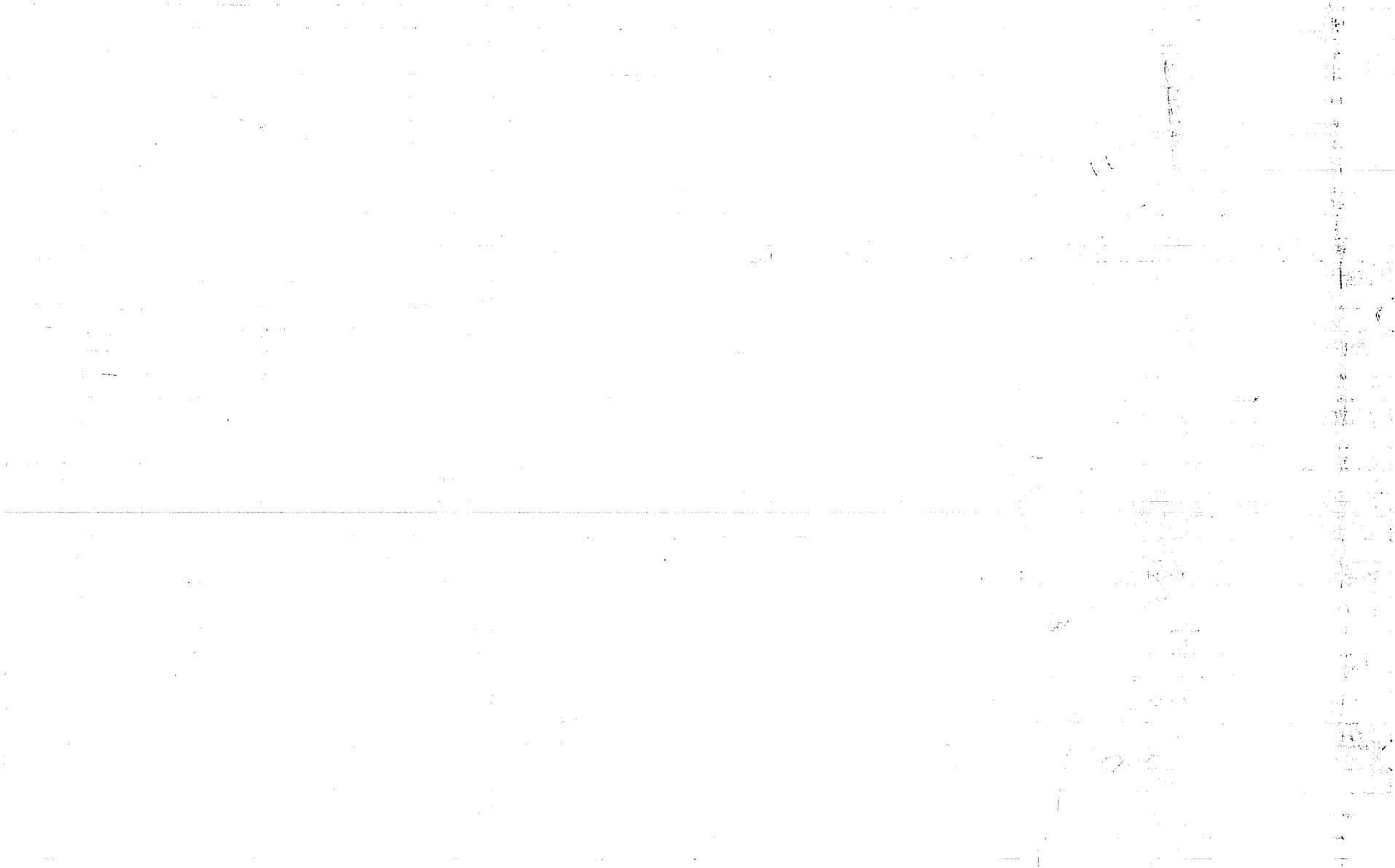

(6)

(7)

* Terminación ventilación caldera.					
* Piso:	Cerámicas sanas/ Rayadas/ Salladas/ Quebradas.	- poner la cerámica llegada pluvial	✓		
	Zócalos completos.				
	Juntas piso - zócalo sellados	poner el plomo con el sellador			
	Terminación lomo zócalos.				
	Escuadras y pendientes.				
* Rejilla desagüe pluvial.		- cambiar tapa rota y limpiar	✓		
ESCRITORIO					
* Centro luz cielorraso.					
* Llave de luz					
* Tomas electricidad.		- limpiar tomas de electricidad			
* Radiadores:	Conexiones pintadas	pared A A y pared vano	✓		
	Conexiones perdidas	CAMBIAZ TOMA CORRIENTE PISO	⊖		
	Elementos completos	- probar cuando tenga gas - ⊖			
* Aire Acondicionado	equipo	- elemento lateral izquierdo, en parte superior abollado.	⊖		
	nivelación	- estado a la derecha ⊖			
	funcionamiento	- limpiar manchas de pintura	✓		
* Cielorraso:	Yeso terminación	- Ondulaciones varias - mejorar plachado	✓		
	Pintura	plomo, MZ y repintar			
* Muros:	Yeso terminación				
	Yeso Plomo/ Encuentros	- mejorar terminación pintura pared a la			
	Pintura pared 1	izq. de tapa y ventana ⊖			
	Pintura pared 2	- 2 toques esquiv y repintar (h= 1.60 a la derecha			
	Pintura pared 3	de la ventana) ⊖			
* Buña	Terminación				
	Esquinas				
	Encuentros				
	Pintura				
* Pisos:	Juntas.				
	Pulido.				
	Color/ Dimensión/ Cortes contra muros.				
* Zócalos:	Uniones	- mejorar cobertura de formillos y			
	Color/ Lijado/ barniz	mejorar el barnizado - ⊖			
	Ajuste a pared				
	Ajuste al piso	- mejorar el tomado de punta de zócalo			
	Alineación o nivel con marcos de placard	con el piso dentro del placard	✓		

Realizar y pagar una calificación

[Faint, illegible text, possibly bleed-through from the reverse side of the page]

* Puerta Escritorio	Hoja:	Ajuste sin juego.		✓			
		Picaporte sin juego.		✓			
		Bisagras completas.	- Limpia bisagras (F)				
(F) - buñas interior espera lado mt		Cerradura: bocallaves y rosetas					
(F) - filo sup. embosuras espera - interior		Pintura parejo/ uniforme.					
(F) - quitar rebotes embosuras		Ajuste al piso.					
		Ajustes laterales					
	Tapajuntas:	Alineación y plomo izq exterior					
		Alineación y plomo izq interior					
(F) espesas en parte superior		Alineación y plomo der. Exterior					
		Alineación y plomo der. Interior					
		Ingletes de unión exterior					
		Ingletes de unión interior					
		Pintura en tapa junta superior exterior					
		Pintura en tapa junta derecho exterior					
		Pintura en tapa junta izquierdo exterior	REPINTAR				
		Pintura en tapa junta superior interior					
		Pintura en tapa junta derecho interior					
		Pintura en tapa junta izquierdo interior					
		Nivel tapajuntas superior					
	marco	pintura de marco superior	- Sellar marco contra el piso ✓				
		pintura de marco derecho					
		pintura de marco izquierdo					

Limpia bisagras

Handwritten notes at the top of the page, including a date and some illegible text.

Main body of handwritten text, appearing to be a list or series of entries, possibly related to a survey or field notes.

Continuation of handwritten text, including a section that appears to be a summary or conclusion, and some final notes.

Final section of handwritten text at the bottom of the page, possibly a signature or a final note.

* Placard Aluminio	Hojas:	Cierre hoja derecha							
		Cierre hoja izquierda							
		hoja de vidrio derecha sana							
		hoja de vidrio izquierda sana							
		manijon aluminio derecho en hoja derecha							
		manijon aluminio izquierdo en hoja derecha							
		manijon aluminio derecho en hoja izquierda							
		manijon aluminio izquierdo en hoja izquierda							
		guia superior	sellado						
				limpieza					
REPASAR LIMPIEZA EN MANIJON DERECHO DE PUERTA TRASERA VOTO DESDE ADENTRO	guia inferior	sellado							
		limpieza							
		Zócalos int.:	Fijación a muro.						
			Uniones y cortes.						
			pintura						
		Piso int. placard:	Pulido.						
			junta de entablonado						
	Pintura yeso int. muros								
	Pintura yeso int. celorraso								
* Ventana de Aluminio	Tapaiuntas:	Superior interior							
		superior exterior							
		Lateral derecho interior							
		Lateral izquierdo interior							
		Lateral derecho exterior							
		Lateral izquierdo exterior							
		inglete superior derecho interior							
		inglete superior izquierdo interior							
		inglete inferior derecho interior							
		inglete inferior izquierdo interior							
		inglete superior derecho exterior							
		inglete superior izquierdo exterior							
		inglete inferior derecho exterior							
		inglete inferior izquierdo exterior							
		Cierre central.							
Plomo hojas									
Vidrios rayados	hoja derecha								
	hoja izquierda								
	pañó fijo								

Limpiar manija de aluminio en tapaiuntas superior - ✓

Colocar cepillo central faltante (F)

rayado CAMBIAR falta

1. The first part of the document discusses the importance of maintaining accurate records of all transactions. It emphasizes that every entry should be supported by a valid receipt or invoice. This ensures transparency and allows for easy verification of the data. The text also mentions that regular audits are necessary to identify any discrepancies or errors in the accounting process.

2. The second part of the document focuses on the classification of expenses. It provides a detailed list of categories, such as salaries, rent, utilities, and materials. Each category is defined with specific criteria to ensure consistency in reporting. The document also includes a table that outlines the expected monthly and quarterly spending patterns for each category.

3. The third part of the document addresses the issue of budgeting. It explains how to set realistic financial goals and allocate resources accordingly. The text provides a step-by-step guide to creating a budget, from identifying income sources to determining the maximum allowable expenses. It also discusses the importance of monitoring the budget regularly and making adjustments as needed.

4. The fourth part of the document discusses the role of technology in accounting. It highlights the benefits of using accounting software, such as automation of repetitive tasks, improved accuracy, and real-time data access. The text also mentions the importance of data security and the need to implement robust cybersecurity measures to protect sensitive financial information.

5. The fifth part of the document concludes with a summary of the key points discussed. It reiterates the importance of accurate record-keeping, proper classification of expenses, effective budgeting, and the use of technology. The document also includes a final note on the importance of seeking professional advice when needed.

6. The sixth part of the document provides a detailed analysis of the financial data collected over a period of six months. It includes a line graph showing the trend of total expenses and a bar chart comparing monthly spending across different categories. The text also includes a table of key financial ratios and a discussion of the overall financial performance. The analysis shows that while total expenses have increased slightly, the company has managed to maintain a healthy profit margin by optimizing its operations and reducing waste.

7. The seventh part of the document discusses the impact of the current economic environment on the company's financial performance. It notes that inflation has led to an increase in the cost of raw materials and labor, which has put pressure on the profit margin. However, the company has successfully implemented cost-cutting measures and diversified its product line to mitigate these risks. The text also mentions the importance of staying informed about market trends and adjusting the business strategy accordingly.

8. The eighth part of the document provides a forecast for the next six months. It includes a table of projected income and expenses, along with a discussion of the assumptions used in the forecast. The text also mentions the importance of having a contingency plan in place to address any potential risks or uncertainties. The forecast shows that the company is well-positioned to maintain its financial stability and achieve its long-term goals.

9. The ninth part of the document concludes with a final summary and a call to action. It reiterates the importance of maintaining accurate records and staying on top of the budget. The text also encourages the company to continue to invest in technology and seek professional advice when needed. The document ends with a note on the importance of transparency and accountability in financial reporting.

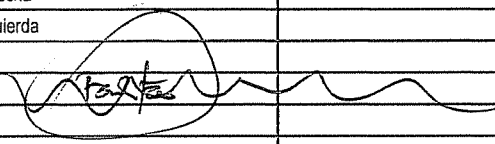
	<u>Vidrios rotos</u>	hoja derecha					
		hoja izquierda					
		pañó fijo					
	<u>Felpas</u>	Superior					
		Inferior					
		Interior hojas					
	<u>Marcos hojas: Color/ Rayaduras/ Golpes/ Etc.</u>						
		marco superior interno hoja derecha					
		marco superior interno hoja izquierda					
		marco superior interno del paño fijo					
		marco lateral interno derecho hoja derecha					
		marco lateral interno derecho hoja izquierda					
		marco lateral interno derecho del paño fijo					
		marco lateral interno izquierdo hoja derecha					
		marco lateral interno izquierdo hoja izquierda					
		marco lateral interno izquierdo paño fijo					
		marco inferior interno hoja derecha					
		marco inferior interno hoja izquierda					
		marco inferior interno del paño fijo					
		marco superior externo hoja derecha					
		marco superior externo hoja izquierda					
		marco superior externo del paño fijo					
		marco lateral externo derecho hoja derecha					
		marco lateral externo derecho hoja izquierda					
		marco lateral externo derecho del paño fijo					
		marco lateral externo izquierdo hoja derecha					
		marco lateral externo izquierdo hoja izquierda					
		marco lateral externo izquierdo paño fijo					
		marco inferior externo hoja derecha					
		marco inferior externo hoja izquierda					
		marco inferior externo del paño fijo					

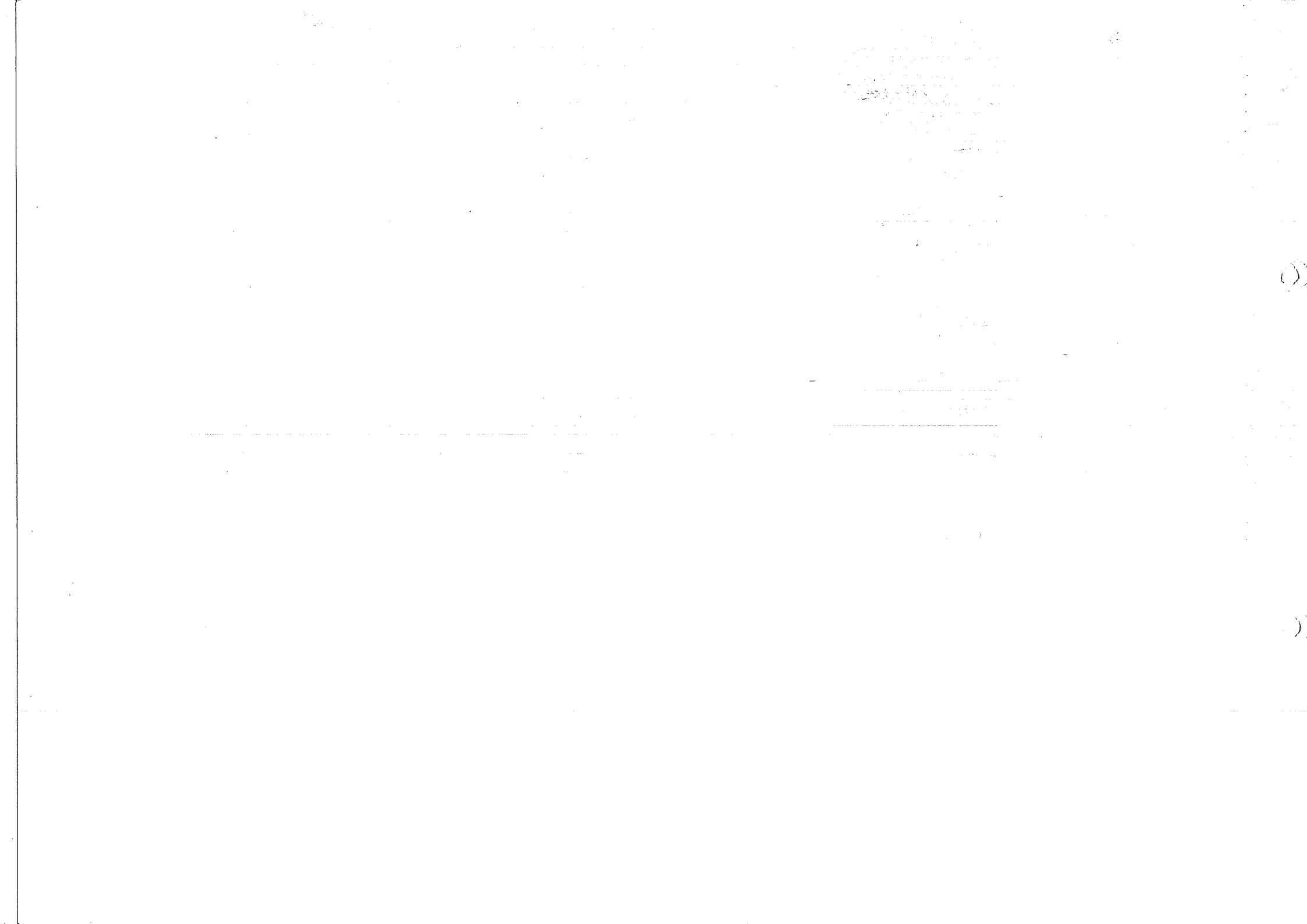

	Sellados ingleses.	superior derecho hoja derecha interna				
		superior izquierdo hoja derecha interna				
		superior derecho hoja izquierda interna				
		superior izquierdo hoja izquierda interna				
	Sellar ingleses superiores de tapazuntas superior (1)	inferior derecho hoja derecha interna				
		inferior izquierdo hoja derecha interna				
		inferior derecho hoja izquierda interna				
		inferior izquierdo hoja izquierda interna				
		superior derecho hoja derecha externa				
		superior izquierdo hoja derecha externa				
		superior derecho hoja izquierda externa				
		superior izquierdo hoja izquierda externa				
		inferior derecho hoja derecha externa				
		inferior izquierdo hoja derecha externa				
		inferior derecho hoja izquierda externa				
		inferior izquierdo hoja izquierda externa				
		superior derecho paño fijo externa				
		superior izquierdo paño fijo externa				
		superior derecho paño fijo externa				
		superior izquierdo paño fijo externa				
		inferior derecho paño fijo externa				
		inferior izquierdo paño fijo externa				
		inferior derecho paño fijo externa				
		inferior izquierdo paño fijo externa				
	<u>Cortina enrollar:</u>	Sube/ Baja.				
		Tablillas s/ golpes / Cortas/ Rozan.	- los tres cerámicos centrales			
		Llave de accionamiento	del antepecho de ran peso de luz			
		Tapa exterior.	mejorar ✓			
		Tapa interior				

- limpiar taparollo ✓



DORMITORIO PRINCIPAL		
* Centro luz cielorraso.		
* Llave de luz		
* Tomas electricidad.		eliminar tomacorrientes sector respaldos, como - (F)
* Radiadores:	Conexiones pintadas	
	Conexiones perdidas	No aplicar
	Elementos completos	
* Aire Acondicionado	equipo	- limpiar manchas de pintura en
	nivelación	sector M. menor - ✓
	funcionamiento	
* Cielorraso:	Yeso terminación	- f. suizas varias en yeso de cielorraso habi. ppal. curti. ✓
	Pintura	- endurecer lijar y repintar. ✓
* Muros:	Yeso terminación	- mancha pintura de pared en cielo raso sector entre punto de placard y puerta. ✓
	Yeso Plomo/ Encuentros	(QUITAR RAYA SURGIDA EN ESTE SECTOR)
	Pintura pared 1	
	Pintura pared 2	
* Buña	Terminación	
	Esquinas	
	Encuentros	
	Pintura	
* Pisos:	Juntas.	- Colocar lopo de ✓
	Pulido.	piso en puertas -
	Color/ Dimensión/ Cortes contra muros.	
* Zócalos:	Uniones	
	Color/ Lijado/ barniz	
	Ajuste a pared	
	Ajuste al piso	
	Alineación o nivel con marcos de placard	
* Puerta Dormitorio Principal	Hoja:	Ajuste sin juego. ✓
		Picaporte sin juego. Limpiar ✓
		Bisagras completas. Limpiar ✓
		Cerradura: bocallaves y rosetas. Limpiar ✓
		Pintura parejo/ uniforme. - limpiar sel picos de las partes de pared. ✓
		Ajuste al piso. - quitar rebordes inferior exterior (F) (Play carp) contr prop.
		Ajustes laterales

Esto inferior a la altura del estibado

[Faint, illegible handwritten text, possibly bleed-through from the reverse side of the page]

[Faint, illegible handwritten text, possibly bleed-through from the reverse side of the page]

	Tapajuntas:	Alineación y plomo izq exterior					
		Alineación y plomo izq interior					
	- lijado y repintar tapajuntas	Alineación y plomo der. Exterior	UNA LOS TAPAJUNTAS				
		Alineación y plomo der. Interior	SI QUEN ASPEROS				
		Ingletes de unión exterior					
		Ingletes de unión interior					
	- tapa huecos con enduido	Pintura en tapa junta superior exterior					
		Pintura en tapa junta derecho exterior					
		Pintura en tapa junta izquierdo exterior	EN EL CENTRO MARCO				
		Pintura en tapa junta superior interior	CON SOLADO, LIMPIAR				
		Pintura en tapa junta derecho interior	PINTURA -				
		Pintura en tapa junta izquierdo interior					
		Nivel tapajuntas superior					
	marco	pintura de marco superior	marco superior exterior con golpe curvo y repintar				
		pintura de marco derecho	pintura en marco exterior transparente				
		pintura de marco izquierdo					
* Placard Aluminio	Hojas:	Cierre hoja derecha	mejorar los cerramientos				
		Cierre hoja izquierda	en placa central				
		hoja de vidrio derecha sana					
		hoja de vidrio izquierda sana	Colocar tapa guía plástica en				
		manijon aluminio derecho en hoja derecha	hoja central, manijon izquierdo				
		manijon aluminio izquierdo en hoja derecha					
		manijon aluminio derecho en hoja izquierda					
		manijon aluminio izquierdo en hoja izquierda					
	guía superior	sellado	sellar contra pared				
		limpieza	mejorar terminación guía superior a la derecha con pared				
	guía inferior	sellado	RETOCAR CON PINTURA LOS ENCUENTROS CON PARED				
		limpieza	mejorar terminación guía inferior con pared				
	Zócalos int.:	Fijación a muro.	(IMPROLIVA EXTREMOS CON PISO Y PARED)				
		Uniones y cortes.					
		pintura					
	Piso int. placard:	Pulido.					
		junta de entablonado					
	Pintura yeso int. muros						
	Pintura yeso int. cielorraso						

Hoja central: Alisar hoja en terrajo restirado exp. / Resaca para cerrar regularizada.
 (terminar. guía contra pared) con prop.

1. The first part of the document discusses the importance of maintaining accurate records of all transactions. It emphasizes that this is crucial for the company's financial health and for providing reliable information to stakeholders.

2. The second part of the document outlines the specific procedures for recording transactions. It details the steps from identifying a transaction to entering it into the accounting system, ensuring that all necessary information is captured and verified.

3. The third part of the document addresses the role of the accounting department in monitoring and controlling the company's financial performance. It discusses how regular reviews and audits can help identify areas for improvement and prevent potential issues.

4. The fourth part of the document provides a summary of the key points discussed and offers recommendations for further action. It encourages the company to continue to refine its financial reporting processes to ensure the highest level of accuracy and transparency.

5. The fifth part of the document concludes with a statement of appreciation for the cooperation and support of all employees in implementing these financial reporting procedures. It expresses confidence in the company's ability to achieve its financial goals through diligent record-keeping.

6. The final part of the document includes a section for comments and feedback. It invites employees to provide their input on the proposed procedures and to suggest any additional measures that may be necessary to improve the financial reporting process.

* Ventana Aluminio	Tapajuntas:	Superior interior					
		superior exterior					
		Lateral derecho interior					
		Lateral izquierdo interior					
		Lateral derecho exterior					
		Lateral izquierdo exterior					
		Inglete superior derecho interior					
		Inglete superior izquierdo interior					
		Inglete inferior derecho interior					
		Inglete inferior izquierdo interior					
		Inglete superior derecho exterior					
		Inglete superior izquierdo exterior					
		Inglete inferior derecho exterior					
		Inglete inferior izquierdo exterior					
	Cierre central.	falta cepillo central (F)					
	Plomo hojas						
	Vidrios rayados	hoja derecha	posterior rayado (cont prop)				
		hoja izquierda					
		paño fijo					
	Vidrios rotos	hoja derecha					
		hoja izquierda					
		paño fijo					
	Felpas	Superior	falta cepillo de felpas				
		Inferior					
		Interior hojas					

Análisis: (basta: irregular) cont prop.

Faint, illegible text, possibly bleed-through from the reverse side of the page. The text is arranged in several horizontal lines across the upper and middle portions of the page.

Handwritten text in the center of the page, possibly a signature or a specific note.

Extremely faint and illegible text occupying the lower half of the page. The characters are barely visible against the white background.

	Marcos hojas: Color/ Rayaduras/ Golpes/ Etc.					
		marco superior interno hoja derecha				
		marco superior interno hoja izquierda				
		marco superior interno del paño fijo				
		marco lateral interno derecho hoja derecha				
		marco lateral interno derecho hoja izquierda				
		marco lateral interno derecho del paño fijo				
		marco lateral interno izquierdo hoja derecha				
		marco lateral interno izquierdo hoja izquierda				
		marco lateral interno izquierdo paño fijo				
		marco inferior interno hoja derecha				
		marco inferior interno hoja izquierda				
		marco inferior interno del paño fijo				
		marco superior externo hoja derecha				
		marco superior externo hoja izquierda				
		marco superior externo del paño fijo				
		marco lateral externo derecho hoja derecha				
		marco lateral externo derecho hoja izquierda				
		marco lateral externo derecho del paño fijo				
		marco lateral externo izquierdo hoja derecha				
		marco lateral externo izquierdo hoja izquierda				
		marco lateral externo izquierdo paño fijo				
		marco inferior externo hoja derecha				
		marco inferior externo hoja izquierda				
		marco inferior externo del paño fijo				

Faint, illegible text covering the upper portion of the page, possibly representing a header or introductory paragraph.

Main body of faint, illegible text, likely the primary content of the document, possibly a list or detailed report.

	Sellados vidrios.	hoja derecha sellado superior interno					
		hoja derecha sellado lateral derecho interno					
		hoja derecha sellado lateral izquierdo interno					
		hoja derecha sellado inferior interno					
		hoja izquierda sellado superior interno					
		hoja izquierda sellado lateral derecho interno					
		hoja izquierda sellado lateral izquierdo interno					
		hoja izquierda sellado inferior interno					
		hoja derecha sellado superior externa					
		hoja derecha sellado lateral derecho externa					
		hoja derecha sellado lateral izquierdo externa					
		hoja derecha sellado inferior externa					
		hoja izquierda sellado superior externa					
		hoja izquierda sellado lateral derecho externa					
		hoja izquierda sellado lateral izquierdo externa					
		hoja izquierda sellado inferior externa					
		pañio fijo sellado superior externa					
		pañio fijo sellado lateral derecho externa					
		pañio fijosellado lateral izquierdo externa					
		pañio fijo sellado inferior externa					
		pañio fijo sellado superior interna					
		pañio fijo sellado lateral derecho interna					
		pañio fijosellado lateral izquierdo interna					
		pañio fijo sellado inferior interna					

Faint, illegible text, possibly bleed-through from the reverse side of the page. The text is arranged in several horizontal lines across the upper half of the page.

Extremely faint, illegible text covering the lower half of the page. The text is barely visible and appears to be bleed-through from the reverse side of the document.

	Sellados ingleses.	superior derecho hoja derecha interna				
		superior izquierdo hoja derecha interna				
		superior derecho hoja izquierda interna				
		superior izquierdo hoja izquierda interna				
		inferior derecho hoja derecha interna				
		inferior izquierdo hoja derecha interna				
		inferior derecho hoja izquierda interna				
		inferior izquierdo hoja izquierda interna				
		superior derecho hoja derecha externa				
		superior izquierdo hoja derecha externa				
		superior derecho hoja izquierda externa				
		superior izquierdo hoja izquierda externa				
		inferior derecho hoja derecha externa				
		inferior izquierdo hoja derecha externa				
		inferior derecho hoja izquierda externa				
		inferior izquierdo hoja izquierda externa				
		superior derecho paño fijo externa				
		superior izquierdo paño fijo externa				
		superior derecho paño fijo externa				
		superior izquierdo paño fijo externa				
		inferior derecho paño fijo externa				
		inferior izquierdo paño fijo externa				
		inferior derecho paño fijo externa				
		inferior izquierdo paño fijo externa				
	Cortina enrollar:	Sube/ Baja.				
		Tablillas s/ golpes / Cortas/ Rozan.	Impulsa quita ^{izq} persistencia para mejorar el estado de			
		Llave de accionamiento	12 cortina de enrollar - ✓			
		Tapa exterior.				
		Tapa interior	sellar lateral derecho con sellador bronce colonial - (F)			

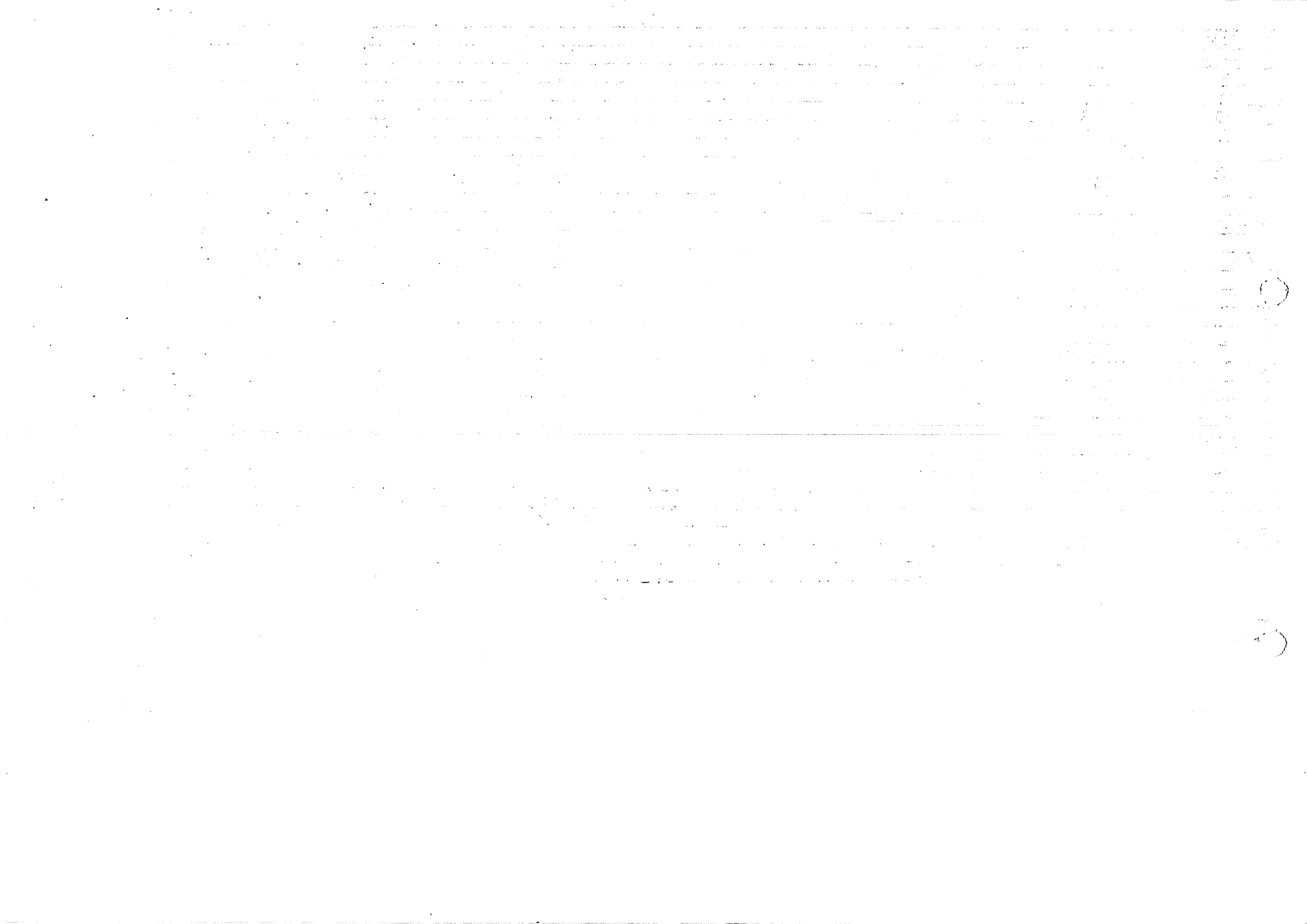

DORMITORIO SUITE								
* Centro luz cielorraso.								
* Llave de luz								
* Tomas electricidad.								
* Radladores:	Conexiones pintadas							
	Conexiones perdidas							
	Elementos completos							
* Aire Acondicionado	equipo							
	nivelacion							
	funcionamiento							
* Cielorraso:	Yeso terminación							
	Pintura	No acabado + fisuras, etc I 40 cm ancho entre y pasad Aluminio gordinio ARSELAR. alta mano final 7.12.12						
* Muros:	Yeso terminación							
	Yeso Plomo/ Encuentros							
	Pintura pared 1	No se va a pintar y a poner unido superior del mismo color, a pintar y a pintar.						
	Pintura pared 2							
	Pintura pared 3							
	Pintura pared 4							
* Buña	Terminación							
	Esquinas							
	Encuentros							
	Pintura							
* Pisos:	Juntas.							
	Pulido.							
	Color/ Dimensión/ Cortes contra muros.							
* Zócalos:	Uniones							
	Color/ Lijado/ barniz							
	Ajuste a pared							
	Ajuste al piso							
	Alineación o nivel con marcos de placard							

1870

Received of the Treasurer of the State of New York

the sum of Five Hundred Dollars for

the purchase of Five Hundred Dollars of

the Five Percent of the State

of New York for the year 1870

Witness my hand and seal of office at Albany this 10th day of June 1870

1870
1871
1872
1873
1874
1875
1876
1877
1878
1879
1880
1881
1882
1883
1884
1885
1886
1887
1888
1889
1890
1891
1892
1893
1894
1895
1896
1897
1898
1899
1900

* Puerta Dormitorio Suite	Hoja:	Ajuste sin juego. <i>Cierre con gacha, cierra al estilo no traba y cerrador</i>				
		Picaporte sin juego.				
		Bisagras completas.				
		Cerradura: bocallaves y rosetas				
		Pintura parejo/ uniforme.				
		Ajuste al piso.				
		Ajustes laterales				
	Tapajuntas:	Alineación y plomo izq exterior				
		Alineación y plomo izq interior				
		Alineación y plomo der, Exterior				
		Alineación y plomo der, Interior				
		Ingletes de unión exterior				
		Ingletes de unión interior				
		Pintura en tapa junta superior exterior				
		Pintura en tapa junta derecho exterior				
		Pintura en tapa junta izquierdo exterior				
		Pintura en tapa junta superior interior				
		Pintura en tapa junta derecho interior				
		Pintura en tapa junta izquierdo interior				
		Nivel tapajuntas superior				
	marco	pintura de marco superior				
		pintura de marco derecho				
		pintura de marco izquierdo				
* Placard Aluminio Grande	Hojas:	Cierre hoja derecha <i>Resaca Hoja derecha</i>				
<i>Modelo</i>		Cierre hoja izquierda <i>no traba</i>				
<i>Hoja sana o</i>		hoja de vidrio derecha sana <i>limpieza</i>				
<i>caimera foto</i>		hoja de vidrio izquierda sana				
		manijon aluminio derecho en hoja derecha				
		manijon aluminio izquierdo en hoja derecha <i>Manijon faltan para tornillos fijación picaporte</i>				
		manijon aluminio derecho en hoja izquierda				
		manijon aluminio izquierdo en hoja izquierda				
		sellado				
	guía superior	sellado				
		limpieza				
	guía inferior	sellado				
		limpieza				
	Zócalos int.:	Fijación a muro.				
		Uniones y cortes.				
		pintura				
	Piso int. placard:	Pulido.				
		junta de entablado				
	Pintura yeso int. muros					
	Pintura yeso int. cielorraso					

~~Handwritten text at the top of the page, possibly a title or header.~~

~~Main body of handwritten text, appearing as a list or series of entries.~~

~~Second section of handwritten text, separated by a horizontal line.~~

~~Third section of handwritten text, containing several lines of entries.~~

~~Final section of handwritten text at the bottom of the page.~~

* Placard Aluminio tv	Hojas:	Cierre hoja derecha					
		Cierre hoja izquierda					
			hoja de vidrio derecha sana				
			hoja de vidrio izquierda sana				
			manijon aluminio derecho en hoja derecha				
			manijon aluminio izquierdo en hoja derecha				
			manijon aluminio derecho en hoja izquierda				
			manijon aluminio izquierdo en hoja izquierda				
		guia superior	sellado				
			limpieza				
		guia inferior	sellado				
			limpieza				
		Zócalos int.:	Fijación a muro.				
			Uniones y cortes.				
			pintura				
		Piso int. placard:	Pulido.				
			junta de entablonado				
		Pintura yeso int. muros					
		Pintura yeso int. cielorraso					
	Estantes tv	sellado perimetral					
		pintura					
* Ventana Aluminio en L	Ventana Grande	Tapajuntas:	Superior interior				
			superior exterior				
			Lateral derecho interior				
			Lateral izquierdo interior				
			Lateral derecho exterior				
			Lateral izquierdo exterior				
			inglete superior derecho interior				
			inglete superior izquierdo interior				
			inglete inferior derecho interior				
			inglete inferior izquierdo interior				
			inglete superior derecho exterior				
			inglete superior izquierdo exterior				
			inglete inferior derecho exterior				
	inglete inferior izquierdo exterior						

1. The first part of the document discusses the importance of maintaining accurate records of all transactions. It emphasizes that every entry should be supported by a valid receipt or invoice. This ensures transparency and allows for easy verification of the data. The text also mentions that regular audits are necessary to identify any discrepancies or errors in the accounting system.

2. The second part of the document focuses on the role of technology in modern accounting. It highlights how software solutions can streamline the process, reduce manual errors, and provide real-time insights into the company's financial health. The author suggests that businesses should invest in reliable accounting software to improve their operational efficiency.

3. The third part of the document addresses the challenges of budgeting and financial forecasting. It notes that accurate forecasting is essential for making informed decisions about the future of the business. The text provides several strategies for improving the accuracy of forecasts, such as using historical data and incorporating market trends.

4. The fourth part of the document discusses the importance of maintaining a strong relationship with creditors and suppliers. It suggests that businesses should communicate regularly with these parties to ensure that all payments are made on time and that any issues are resolved promptly. This helps to maintain a good credit rating and ensures the smooth operation of the business.

5. The fifth part of the document concludes by emphasizing the need for ongoing education and training for the accounting staff. It suggests that staying up-to-date on the latest accounting practices and regulations is crucial for success in the field. The author encourages businesses to invest in professional development for their accounting team.

6. The sixth part of the document discusses the importance of maintaining accurate records of all transactions. It emphasizes that every entry should be supported by a valid receipt or invoice. This ensures transparency and allows for easy verification of the data. The text also mentions that regular audits are necessary to identify any discrepancies or errors in the accounting system.

7. The seventh part of the document focuses on the role of technology in modern accounting. It highlights how software solutions can streamline the process, reduce manual errors, and provide real-time insights into the company's financial health. The author suggests that businesses should invest in reliable accounting software to improve their operational efficiency.

8. The eighth part of the document addresses the challenges of budgeting and financial forecasting. It notes that accurate forecasting is essential for making informed decisions about the future of the business. The text provides several strategies for improving the accuracy of forecasts, such as using historical data and incorporating market trends.

9. The ninth part of the document discusses the importance of maintaining a strong relationship with creditors and suppliers. It suggests that businesses should communicate regularly with these parties to ensure that all payments are made on time and that any issues are resolved promptly. This helps to maintain a good credit rating and ensures the smooth operation of the business.

10. The tenth part of the document concludes by emphasizing the need for ongoing education and training for the accounting staff. It suggests that staying up-to-date on the latest accounting practices and regulations is crucial for success in the field. The author encourages businesses to invest in professional development for their accounting team.

		<u>Cierre central.</u>					
		<u>Plomo hojas</u>					
		<u>Vidrios rayados</u>	hoja derecha				
			hoja izquierda				
			pañó fijo				
		<u>Vidrios rotos</u>	hoja derecha				
			hoja izquierda				
			pañó fijo				
		<u>Felpas</u>	Superior				
			Inferior				
			Interior hojas				
		<u>Marcos hojas: Color/ Rayaduras/ Golpes/ Etc.</u>					
			marco superior interno hoja derecha				
			marco superior interno hoja izquierda				
			marco superior interno del paño fijo				
			marco lateral interno derecho hoja derecha				
			marco lateral interno derecho hoja izquierda				
			marco lateral interno derecho del paño fijo				
			marco lateral interno izquierdo hoja derecha				
			marco lateral interno izquierdo hoja izquierda				
			marco lateral interno izquierdo paño fijo				
			marco inferior interno hoja derecha				
			marco inferior interno hoja izquierda				
			marco inferior interno del paño fijo				
			marco superior externo hoja derecha				
			marco superior externo hoja izquierda				
			marco superior externo del paño fijo				
			marco lateral externo derecho hoja derecha				
			marco lateral externo derecho hoja izquierda				
			marco lateral externo derecho del paño fijo				
			marco lateral externo izquierdo hoja derecha				
			marco lateral externo izquierdo hoja izquierda				
			marco lateral externo izquierdo paño fijo				
			marco inferior externo hoja derecha				
			marco inferior externo hoja izquierda				
			marco inferior externo del paño fijo				

[The page contains extremely faint and illegible text, likely bleed-through from the reverse side of the document. The text is too light to transcribe accurately.]

		Sellados vidrios.	hoja derecha sellado superior interno				
			hoja derecha sellado lateral derecho interno				
			hoja derecha sellado lateral izquierdo interno				
			hoja derecha sellado inferior interno				
			hoja izquierda sellado superior interno				
			hoja izquierda sellado lateral derecho interno				
			hoja izquierda sellado lateral izquierdo interno				
			hoja izquierda sellado inferior interno				
			hoja derecha sellado superior externa				
			hoja derecha sellado lateral derecho externa				
			hoja derecha sellado lateral izquierdo externa				
			hoja derecha sellado inferior externa				
			hoja izquierda sellado superior externa				
			hoja izquierda sellado lateral derecho externa				
			hoja izquierda sellado lateral izquierdo externa				
			hoja izquierda sellado inferior externa				
			pañó fijo sellado superior externa				
			pañó fijo sellado lateral derecho externa				
			pañó fijosellado lateral izquierdo externa				
			pañó fijo sellado inferior externa				
			pañó fijo sellado superior interna				
			pañó fijo sellado lateral derecho interna				
			pañó fijosellado lateral izquierdo interna				
			pañó fijo sellado inferior interna				
		Sellados ingleses.	superior derecho hoja derecha interna				
			superior izquierdo hoja derecha interna				
			superior derecho hoja izquierda interna				
			superior izquierdo hoja izquierda interna				
			inferior derecho hoja derecha interna				
			inferior izquierdo hoja derecha interna				
			inferior derecho hoja izquierda interna				
			inferior izquierdo hoja izquierda interna				
			superior derecho hoja derecha externa				
			superior izquierdo hoja derecha externa				
			superior derecho hoja izquierda externa				
			superior izquierdo hoja izquierda externa				
			inferior derecho hoja derecha externa				
			inferior izquierdo hoja derecha externa				
			inferior derecho hoja izquierda externa				
			inferior izquierdo hoja izquierda externa				
			superior derecho paño fijo externa				
			superior izquierdo paño fijo externa				
			superior derecho paño fijo externa				
			superior izquierdo paño fijo externa				
			inferior derecho paño fijo externa				
			inferior izquierdo paño fijo externa				



			inferior derecho paño fijo externa				
			inferior izquierdo paño fijo externa				

Vestidos: Plz: ~~debe ser gpl~~, regular. (Pint oval cada lado en gpl) cuts prop.

~~Propiedad de este dibujo fondo del ser imprimido tener bien juntas~~

(No hacer modificación x proyecto) inculpar plz pint este dibujo

1000

~~Handwritten text, possibly a signature or name, with a large scribble below it.~~



		<u>Cortina enrollar:</u>	Sube/ Baja.				
			Tabilllas s/ golpes / Cortas/ Rozan.				
			Llave de accionamiento				
			Tapa exterior.				
			<u>Tapa interior</u>				
	<u>Ventana Chica</u>	<u>Tapaluntas:</u>	Superior interior				
			superior exterior				
			Lateral derecho interior				
			Lateral izquierdo interior				
			Lateral derecho exterior				
			Lateral izquierdo exterior				
			inglete superior derecho interior				
			inglete superior izquierdo interior				
			inglete inferior derecho interior				
			inglete inferior izquierdo interior				
			inglete superior derecho exterior				
			inglete superior izquierdo exterior				
			inglete inferior derecho exterior				
			inglete inferior izquierdo exterior				
		<u>Cierre central.</u>					
		<u>Plomo hojas</u>					
		<u>Vidrios rayados.</u>	hoja derecha				
			hoja izquierda				
			pañó fijo				
		<u>Vidrios rotos.</u>	hoja derecha				
			hoja izquierda				
			pañó fijo				
		<u>Felpas</u>	Superior				
			Inferior				
			Interior hojas				

[Faint, illegible text covering the majority of the page, possibly bleed-through from the reverse side.]



		Marcos hojas: Color/ Rayaduras/ Golpes/ Etc.					
			marco superior interno hoja derecha				
			marco superior interno hoja izquierda				
			marco superior interno del paño fijo				
			marco lateral interno derecho hoja derecha				
			marco lateral interno derecho hoja izquierda				
			marco lateral interno derecho del paño fijo				
			marco lateral interno izquierdo hoja derecha				
			marco lateral interno izquierdo hoja izquierda				
			marco lateral interno izquierdo paño fijo				
			marco inferior interno hoja derecha				
			marco inferior interno hoja izquierda				
			marco inferior interno del paño fijo				
			marco superior externo hoja derecha				
			marco superior externo hoja izquierda				
			marco superior externo del paño fijo				
			marco lateral externo derecho hoja derecha				
			marco lateral externo derecho hoja izquierda				
			marco lateral externo derecho del paño fijo				
			marco lateral externo izquierdo hoja derecha				
			marco lateral externo izquierdo hoja izquierda				
			marco lateral externo izquierdo paño fijo				
			marco inferior externo hoja derecha				
			marco inferior externo hoja izquierda				
			marco inferior externo del paño fijo				
		Sellados vidrios.	hoja derecha sellado superior interno				
			hoja derecha sellado lateral derecho interno				
			hoja derecha sellado lateral izquierdo interno				
			hoja derecha sellado inferior interno				
			hoja izquierda sellado superior interno				
			hoja izquierda sellado lateral derecho interno				
			hoja izquierda sellado lateral izquierdo interno				
			hoja izquierda sellado inferior interno				
			hoja derecha sellado superior externa				
			hoja derecha sellado lateral derecho externa				
			hoja derecha sellado lateral izquierdo externa				
			hoja derecha sellado inferior externa				
			hoja izquierda sellado superior externa				
			hoja izquierda sellado lateral derecho externa				
			hoja izquierda sellado lateral izquierdo externa				
			hoja izquierda sellado inferior externa				
			pañó fijo sellado superior externa				
			pañó fijo sellado lateral derecho externa				
			pañó fijo sellado lateral izquierdo externa				
			pañó fijo sellado inferior externa				
			pañó fijo sellado superior interna				

				paño fijo sellado lateral derecho interna					
				paño fijosellado lateral izquierdo interna					
				paño fijo sellado inferior interna					



Faint, illegible text at the top of the page, possibly a header or title.

9

5

		Sellados ingleses.	superior derecho hoja derecha interna				
			superior izquierdo hoja derecha interna				
			superior derecho hoja izquierda interna				
			superior izquierdo hoja izquierda interna				
			inferior derecho hoja derecha interna				
			inferior izquierdo hoja derecha interna				
			inferior derecho hoja izquierda interna				
			inferior izquierdo hoja izquierda interna				
			superior derecho hoja derecha externa				
			superior izquierdo hoja derecha externa				
			superior derecho hoja izquierda externa				
			superior izquierdo hoja izquierda externa				
			inferior derecho hoja derecha externa				
			inferior izquierdo hoja derecha externa				
			inferior derecho hoja izquierda externa				
			inferior izquierdo hoja izquierda externa				
			superior derecho paño fijo externa				
			superior izquierdo paño fijo externa				
			superior derecho paño fijo externa				
			superior izquierdo paño fijo externa				
			inferior derecho paño fijo externa				
			inferior izquierdo paño fijo externa				
			inferior derecho paño fijo externa				
			inferior izquierdo paño fijo externa				
		<u>Cortina enrollar:</u>	Sube/ Baja.				
			Tablillas s/ golpes / Cortas/ Rozan.				
			Llave de accionamiento				
			Tapa exterior.				
			<u>Tapa interior</u>				
* Placard Madera grande	<u>Hojas:</u>	Cierre hoja					
		Pintura interior hoja					
		Pintura exterior hoja					
		manijon aluminio					
		cerradura					

Faint, illegible text covering the upper portion of the page, possibly representing a header or introductory paragraph.

Faint, illegible text covering the middle portion of the page, separated from the top section by a horizontal line.

Faint, illegible text covering the lower portion of the page, possibly representing a footer or concluding paragraph.

	<u>Tapajuntas:</u>	Alineación y plomo izq exterior					
		Alineación y plomo der. Exterior					
		Ingletes de unión exterior derecho superior					
		Ingletes de unión exterior derecho inferior					
		inglete de union exterior izquierdo superior					
		inglete de union exterior izquierdo inferior					
		Pintura en tapa junta superior exterior					
		Pintura en tapa junta inferior exterior					
		Pintura en tapa junta derecho exterior					
		Pintura en tapa junta izquierdo exterior					
		fleje terminacion interior superior					
		fleje terminacion interior derecho					
		fleje terminacion interior izquierdo					
	<u>marco</u>	pintura de marco superior					
		pintura de marco inferior					
		pintura de marco derecho					
		pintura de marco izquierdo					
	<u>Zócalos int.:</u>	Fijación a muro.					
		Uniones y cortes.					
		pintura					
	<u>Piso int. placard:</u>	Pulido.					
		junta de entablonado					
		Pintura yeso int. muros					
		Pintura yeso int. cielorraso					
		durlock en interior					
		puerta trampa					
		pintura interior caja de color negro					
* Placard Madera chlco	<u>Hojas:</u>	Cierre hoja					
		Pintura interior hoja					
		Pintura exterior hoja					
		manijon aluminio					
		cerradura					

Faint, illegible text covering the upper portion of the page, possibly representing a header or introductory paragraph.

Main body of faint, illegible text occupying the lower two-thirds of the page. The text is too light to be transcribed accurately.



	Tapajuntas:	Alineación y plomo izq exterior				
		Alineación y plomo der. Exterior				
		Ingletes de unión exterior derecho superior				
		Ingletes de unión exterior derecho inferior				
		inglete de union exterior izquierdo superior				
		inglete de union exterior izquierdo inferior				
		Pintura en tapa junta superior exterior				
		Pintura en tapa junta inferior exterior				
		Pintura en tapa junta derecho exterior				
		Pintura en tapa junta izquierdo exterior				
		fleje terminacion interior superior				
		fleje terminacion interior derecho				
		fleje terminacion interior izquierdo				
	marco	pintura de marco superior				
		pintura de marco inferior				
		pintura de marco derecho				
		pintura de marco izquierdo				
	Zócalos int.:	Fijación a muro.				
		Uniones y cortes.				
		pintura				
	Piso int. placard:	Pulido.				
		junta de entablonado				
	Pintura yeso int. muros					
	Pintura yeso int. cielorraso					
BAÑO EN SUITE						
* Instalación:	Circula agua fría	✓				
	Circula agua caliente	✓				
Desagües:	Ducha Escocesa	✓				
	Bidet	✓				
	Lavatorio	✓				
	Pileta patio	✓				
	Llaves de paso completas	✓				
Grifería:	Lavatorio:	Campanas	✓		faltan mechas ✓	
		Cromado	✓		Cambiar X cruces. ✓	
	Bidet:	Campanas	✓		faltan campanas ✓	
		Cromado	✓			

7.12.12
 falta duchador

FALTAN ACCESORIOS PARA POSTERIOR REMOSION DE PROTECCION DE SLIM LAVAMANOS

Faint, illegible text at the top of the page, possibly a header or introductory paragraph.

Main body of faint, illegible text, possibly a list or detailed notes.



columna de ducha

		<u>Ducha Escocesa</u>	armado		alta acceso: flexible (F)
			conexión eléctrica		alta colocación: (F)
	Calaver final fijo	Mueble lavatorio:			FALTA PRESIÓN - FLEX ESTRENGULADO
	(Reparado masa f.b inferior y superior)		Cajones		Cachado ✓
	(Caulo prep. exterior)		Tiradores		parte inferior ✓
		Espejo:	Estante		limpiar estante
			sellado superior		
			sellado inferior		
			roturas		
* Losa sanitaria:	Inodoro:	Válvula			
		Sellado piso	quita protección de	✓	limpiar sellado ✓
		Asiento	descarga de modo		limpiar
		perdidas			
	Bidet:	Sellado piso		✓	
		Pérdida de chicotes		✓	
	Lavatorio	sopapa desagüe		✓	
* Rejillas piso baño			cartado más grande	✓	
* Cerámica piso	Juntas con muros		tamaño junta = 20 cm	✓	
			izq redondo		
			baja middle low. Solare	✓	
			pared puerta		
	Juntas piso				
	Unidades:	Rotas/ Saltadas			
* Cerámica muro	Juntas entre unidades		línea negra lat. izq. ext. avanzados	✓	
			línea negra mont. int. izq.	✓	
	Encuentros venecitas		" " sobre top sup. pla. acceso	✓	
	Terminación con yeso				
	Unidades:	Rotas/ Saltadas/ Quemadas	cerámica distinta por lado	✓	
* Venecitas	Unidades:	Saltadas/ Desplomadas	limp. extrema bajo redondo	✓	
* Clef orraso:	Yeso terminación				parte con piso
	Yeso pintura	lijado pintura final	castro x aboc. manijera		bajo tornillos
* extractor			no hay		
puerta baño suite	Hola:	Ajuste sin juego.		✓	
		Picaporte sin juego.		✓	
		Bisagras completas.			limpiar mejor
		Cerradura: bocallaves y rosetas	mejorar asiento roseta interna por parte	✓	
		Pintura parejo/ uniforme.	lijar y limpiar campo de cerradura	(F)	
		Ajuste al piso.		✓	
		Ajustes laterales		✓	

Colocar tope en piso (se decidió por pared) ✓
 como todo bisagras, parte superior saltada - (F)

(Pl. Area insalvable de inspección muy mal estado) caul prep.

Pl. ducha demandada

Handwritten notes in the top right corner, possibly including a date and a name.

Main body of handwritten text, appearing to be a list or a series of notes.

Lower section of handwritten text, possibly a continuation of the list or notes, with some lines underlined.

Vertical handwritten text along the right edge of the page, possibly a margin or a separate list.

	<u>Tapajuntas:</u>	Alineación y plomo izq exterior					
		Alineación y plomo izq interior					
		Alineación y plomo der. Exterior					
		Alineación y plomo der. Interior					
		Ingletes de unión exterior					
		Ingletes de unión interior					
		Pintura en tapa junta superior exterior	tapas hueco ✓				
		Pintura en tapa junta derecho exterior					
		Pintura en tapa junta izquierdo exterior	liza y repinta tapajuntas ASPEROS				(F)
		Pintura en tapa junta superior interior					
		Pintura en tapa junta derecho interior					
		Pintura en tapa junta izquierdo interior					
		Nivel tapajuntas superior					
	<u>marco</u>	pintura de marco superior	sellar los marcos ✓				
		pintura de marco derecho	centro el piso -				
		pintura de marco izquierdo					
	<u>Solla inferior:</u>	Colocación					
		Pulido					
		Junta con cerámico					
		Junta con entablonado					
* <u>Radiadores:</u>	Conex. Pintadas ✓						
	Conex. sin pérdidas ✓						
	Elementos completos ✓						
PASILLO - CIRCULACIÓN							
* <u>Tablero seccional electricidad</u> ✓							✓
* <u>Posición caja de luz cielorraso</u> ✓							✓
* <u>Caja llaves luz centrada</u> ✓							✓
* <u>Alineación y nivel pta. varias:</u>	<u>Puertas:</u>		Ajuste inferior a piso.				
			Ajuste o juego al cerrar				
			Picaportes/ Bocallaves y Rosetas				
* <u>Tapajuntas:</u>	<u>Alineación muros:</u>	Pta. Dormitorio Suite					✓
		Pta. Baño Principal	(tal alineación Escritorio/ placard/ dormitorio) conit prop.				✓
		Pta. Dormitorio Principal					✓
		Pta. Escritorio					✓
		Pta. Living					✓
* <u>Muros:</u>	Yeso terminación	enduz, liza y repinta encuentros paredes interiores y dintel dentro de placard.					✓ (F)
	Yeso pintura						
* <u>Cielorraso:</u>	Yeso terminación						✓
	Yeso pintura						

Liza y repinta frente de placard -
 Tapajuntas, marco y puerta
 por pintura chorro de y betas varias
 pintar con rodillo. (F)

Faint, illegible text at the top of the page, possibly a header or introductory paragraph.

Second section of faint, illegible text, appearing as a list or series of entries.

Third section of faint, illegible text, possibly a concluding paragraph or a signature block.

Final section of faint, illegible text at the bottom of the page.

* Buñas	Yeso terminación				✓	
	Yeso pintura				✓	
* Piso:	Juntas.	tomar junta en soliz con		(F)	✓	
	Pulido.	puerta de brisa.			✓	
	Color/ Dimensión/ Cortes contra muros.				✓	Tomar algunos datos, fijar picado de pintura en una lista de superficies a hacer
* Zócalos:						
	Uniones, color, lijado, barniz, ajuste a la pared.				✓	
	Uniones, color, lijado, barniz, ajuste a la piso.				✓	
	Alineación o nivel con marcos de placard.				✓	
BAÑO PRINCIPAL						
* Instalación:	Circula agua fría					
	Circula agua caliente					
	Desagües:	Bañera				
		Bidet				
		Lavatorio				
		Pileta patio	limpiar.			
	Llaves de paso completas					
	Grifería:	Lavatorio:	Limpiar (F)	Campanas	bastagos muelhidos.	✓
		Bidet:	limpiar ✓	Cromado	(fijar cruz de agua fría)	✓
		Ducha:	limpiar ✓	Campanas		
				Cromado		
		Mueble lavatorio:	limpiar ✓	Campanas		
				Cromado	combinar grifería de ducha por cruces ✓	✓
				Flor ducha y Campana	(caso contra prep)	✓
				Cajones		✓
				Tiradores		✓
				Estante		✓
	Espejo sector losas			sellado superior		
				sellado inferior		
				sellado lateral izquierdo		
				sellado lateral derecho		
	Espejo sector lavatorio			frente	resellar parte superior	✓
				lateral		✓
				Roturas		✓

FALTA COLOCACION DE ACCESORIOS PARA POSTERIOR
REMOCION DE PROTECCION DE SLIM LAVAMANOS.

Accesorios para lavamanos

1875

1875

The first part of the document discusses the general principles of the law of evidence, and the second part discusses the rules of evidence in criminal cases. The document is divided into two main sections, each with its own set of sub-sections. The first section is titled "General Principles of the Law of Evidence" and the second section is titled "Rules of Evidence in Criminal Cases".

The first section, "General Principles of the Law of Evidence", is divided into three main parts: (1) The Nature and Scope of the Law of Evidence, (2) The Classification of Evidence, and (3) The Burden of Proof. The second section, "Rules of Evidence in Criminal Cases", is divided into four main parts: (1) The Rules of Evidence in Criminal Cases, (2) The Rules of Evidence in Civil Cases, (3) The Rules of Evidence in Admiralty Cases, and (4) The Rules of Evidence in Probate Cases.

* <u>Losa sanitaria:</u>	<u>Bañera:</u>	Sana		✓		
		Rayada		✓		
		Sopapa desagüe		✓		
		Calzada		✓		
	<u>Inodoro:</u>	Válvula		✓		
		Sellado piso		✓		
		Asiento		✓		
		Perdidas		✓		
	<u>Bidet:</u>	Sellado piso		✓		
		Pérdida de chicotes		✓		
	<u>Lavatorio</u>	sopapa desagüe		✓		
* <u>Rejillas piso baño</u>	cerámico ^{de} rejilla cortado más grande que rejilla. (contr. red)					
* <u>Cerámica piso</u>	Juntas con mbros					
	Juntas piso					
	Unidades Rotas/ Saltadas					
* <u>Cerámica muro</u>	Unidades Rotas/ Saltadas/ Quemadas	tomar junta en sector superior derecho de espejo (cuando entre rosetas y cerámico) ✓				
	Juntas entre unidades					
	Terminación con yeso					
* <u>venesitas</u>	<u>Unidades:</u>	Saltadas/ Desplomadas				
* <u>listeles metálicos</u>	<u>Unidades:</u>	rayadas / abolladas				
* <u>Cielorraso:</u>	Yeso terminación					
	Yeso pintura					
* <u>Muros:</u>	Yeso terminación					
	Yeso pintura					
	Yeso plomo y encuentros muros					
* <u>extractor</u>				✓		
* <u>Puerta baño principal</u>	<u>Hola:</u>	Ajuste sin juego. (Hay q' fijar los pasadores)				
		Picaporte sin juego.				
		Bisagras completas.				
		Cerradura: bocallaves y rosetas				
		Pintura parejo/ uniforme.				
		Ajuste al piso.				
		Ajustes laterales				

- sellar tapajunta lateral izquierdo interior con cerámicos y "U" de acero de espejo. ✓

- sellar, ~~reparar~~ lijar y repinta tapajuntas internos (les falta una mano) ✓

- lijar y repinta tapajuntas exteriores. ✓

(dar una mano más a tapajunta interno/derecho)

Tapajunta superior exterior espejo

- Cerámicos que cubren al tope de piso, en el sector marcado tapajunta interno derecho, rofo y completado con pintura.

[The page contains extremely faint and illegible text, likely bleed-through from the reverse side of the document. The text is too light to transcribe accurately.]

	<u>Tapajuntas:</u>	Alineación y plomo izq exterior					
		Alineación y plomo izq interior					
		Alineación y plomo der. Exterior					
		Alineación y plomo der. Interior					
		Ingletes de unión exterior					
		Ingletes de unión interior					
		Pintura en tapa junta superior exterior					
		Pintura en tapa junta derecho exterior					
		Pintura en tapa junta izquierdo exterior					
		Pintura en tapa junta superior interior					
		Pintura en tapa junta derecho interior					
		Pintura en tapa junta izquierdo interior					
		Nivel tapajuntas superior					
	<u>marco</u>	pintura de marco superior					
		pintura de marco derecho					
		pintura de marco izquierdo					
	<u>Solla inferior:</u>	Colocación					
		Pulido					
		Junta con cerámico					
		Junta con entablonado	<i>lower junta. (F)</i>				
* Radiadores:	Conex. Pintadas						
	Conex. sin pérdidas						
	Elementos completos						
							0

Toilette -

- Limpieza completa (F)
- pintar con latex entre fisol y espalda de modulo (F)
- lijar y dar ultima mano a marco ^{y tapajuntas} de puerta de acceso (F)
- sellar ingletes de tapajuntas inferiores ^{de puerta} (F)
- lijar embosuras de hoja porque están asperas (F)
- pintar cantos de bisagras y cerradura (F)
- quitar rebabas inferiores en hoja de puerta (F)
- regular puerta para que cierre (F)
- sellar tapa crepe en piso con entablado (F)
- sellar modulo con piso (F)
- colocar tapa estetica de llave de luz (F)
- colocar accesorios de baño (F)

TAPAJUNTAS SUP EXTERIOR ASPERO
~~Y TAPAJUNTAS~~
SELLAR INGLETE TAPAJ. INT. IZQ.

- FALTA ~~VALORAR~~ EL RETIRO DE PROTECCION DE SLIM
DESPUES DE LA COLOCACION DE ~~ALGUNOS~~ ACCESORIOS -
- RETIRAR PROTECCION SLIM ESPEJO - ART. ILUM.

~~Falta algunos accesorios, pintura en el resto de fono~~

~~Accesorios, pintura foto~~

~~La cierra con golpe / foto inferior en pie~~

(Posición llave de luz y válvula Inodoros MAL) dar en plano.

(Nivel la foto faroactivo al fin foto MAL) con la prop ✓