

# PLANO CATASTRAL ESPECIAL

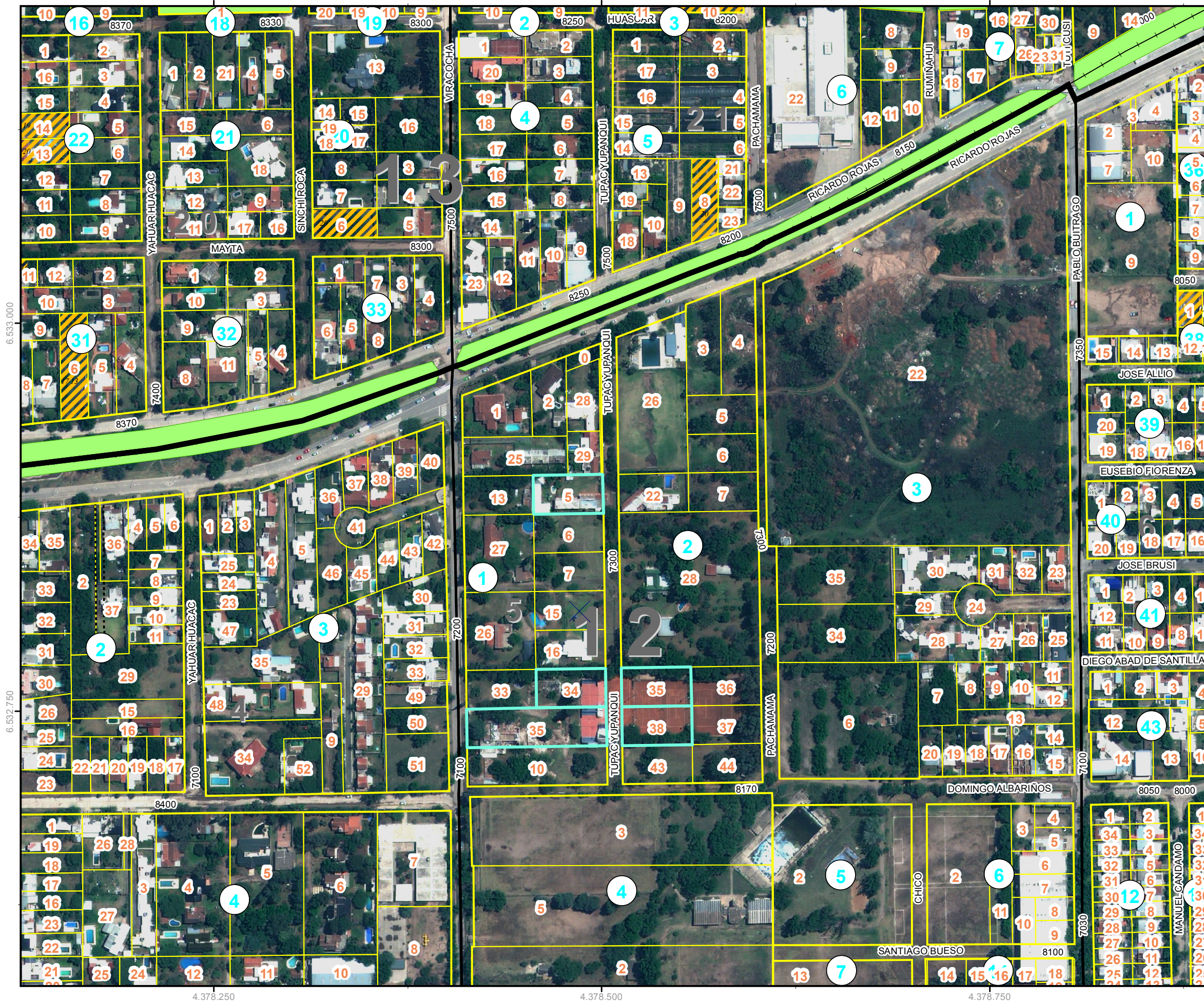

## UBICACIÓN CIUDAD DE CÓRDOBA

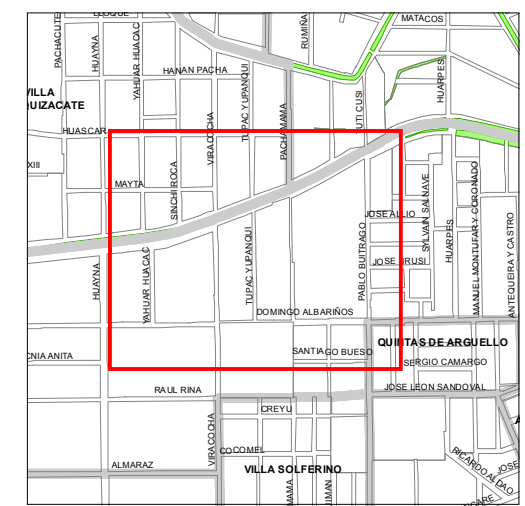

Escala 1:20.000

### SIMBOLOGÍA Y REFERENCIAS

	Ejido Municipal	<b>2</b>	Número de Distrito
	Distrito catastral	<b>10</b>	Número de Zona
	Zona catastral	<b>13</b>	Número de manzana
	Manzana	<b>23</b>	Número de parcela
	Manzana sin materializar	<b>29</b>	Nomencl. de posesión y Dom. superp.
	Limite de parcela	<b>EL ARADO</b>	Nombre de barrio no oficializado
	Dominio superpuesto	<b>PATRIA</b>	Nombre de barrio
	Posesión	<b>BULNES</b>	Nombre de calle
	Sujeto a expropiación	<b>100</b>	Altura postal inicial de la cuadra
	Espacio verde	<b>Canal Maestro Sur</b>	Nombre de canal
	Curso de agua	<b>Río Suquia</b>	Nombre de curso de agua
	Línea férrea	<b>PLAZA COLÓN</b>	Nombre de área verde
	Calle de hecho	<b>AERODROMO</b>	Nombre de sitio de referencia
	Barrio (en plano de ubicación)		
	Canal		
	Curso de agua		

### INFORMACIÓN LEGAL Y TÉCNICA

Carácter de la publicidad: este documento brinda información oficial de nomenclatura catastral y/o nomenclatura urbana (nombre de calles, alturas, nombre y límites de barrios) con el nivel de detalle y completitud que posibilita la escala.

Fuente de datos: compilación en base planos de mensura y documentación cartográfica y catastral obrante en la Dirección de Catastro Municipal, restituciones de vuelos fotogramétricos e imágenes satelitales de alta resolución, ordenanzas de delimitación de barrios e imposición de nomenclatura urbana y demás normativas e instrumentos jurídicos relacionados. Los límites de manzana en la zona urbanizada poseen mayoritariamente como fuente originaria la cartografía digital de la Dirección de Catastro de la Provincia de Córdoba (desarrollada en el proyecto SITCOR).

Exactitud de la georreferenciación: conforme controles de calidad realizados en setiembre de 2007 los vértices de manzana se encuentran georreferenciados con una exactitud de  $\pm 3$  mts.

Proyección cartográfica: cilíndrica conforme de Gauss-Krüger, con meridiano de contacto en 63° oeste (faja 4) - Marco de referencia: POSGAR 94 (elipsoide WGS 84).

IMAGEN SATELITAL WORLD VIEW 4  
FECHA DE TOMA: 17/10/2017



**Dirección de Catastro**  
MUNICIPALIDAD DE CÓRDOBA

Versión de diseño para Plano Catastral N° 2, Res. 47/2007 - Dirección de Catastro

6.533.000

6.532.750

4.378.250

4.378.500

4.378.750

Documento diseñado y desarrollado por la Dirección de Catastro; propiedad intelectual de la Municipalidad de Córdoba. Se prohíbe su uso indebido y la reproducción total o parcial por cualquier medio de los datos sin autorización previa; en su caso se ejercerán las acciones legales correspondientes.

**ESCALA 1:2.500**  
Escala válida para tamaño IRAM A3 (tabloide)

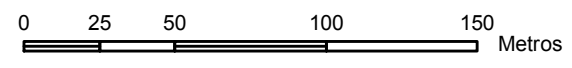

CARTOGRAFÍA OFICIAL DE LA CIUDAD DE CÓRDOBA  
Decreto Municipal N° 5673 de fecha 18-12-06  
**FECHA DE IMPRESIÓN: 24-01-19**