

HIDRANTE

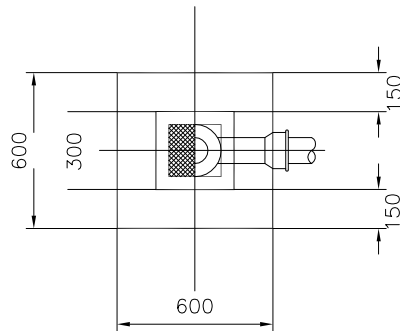

NOTA:

- Todas las medidas están expresadas en milímetros.
- El Contratista deberá diseñar y detallar el bloque de anclaje de acuerdo a las condiciones del terreno natural.
- La superficie deberá ser reconstruída de acuerdo a las especificaciones.
- Cuando la vereda sea de tierra se construirá un bloque de hormigón "D" de 600x600x200mm alrededor de la caja.

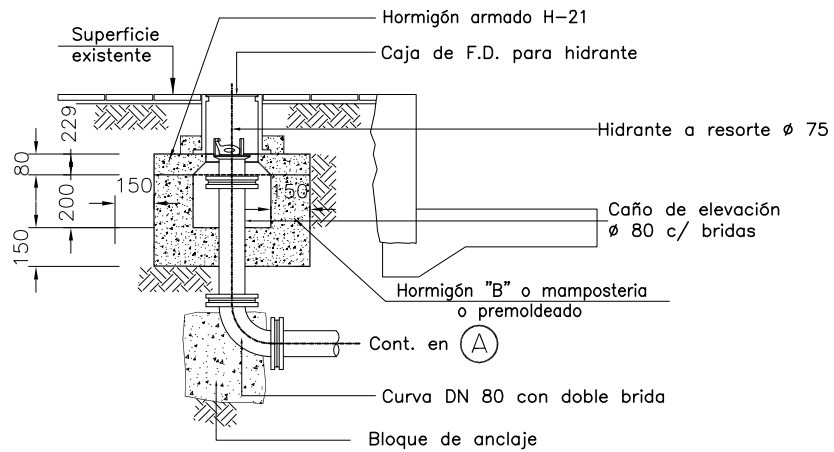

DESCRIPCION:

LOTEO RÉBORA
 PROYECTO RED DE AGUA POTABLE
 CONEXIÓN A LA RED DE CISTERNA "D"

PLANO:

HIDRANTE

ESTUDIO:

ANTECEDENTES:

FECHA:
 SEPTIEMBRE
 -2012-

ESC:
 --

PLANO N°:
 06