

ANUARIO ESTADÍSTICO 2008

Universidad Nacional de Córdoba - Secretaría de Asuntos Académicos - Programa de Estadísticas Universitarias
Av. Haya de la Torre s/n, PB, Pabellón Argentina, Ciudad Universitaria, 5000, Córdoba, República Argentina
Tel/Fax: (54) 351- 4333049/50 int. 126 | email: estadistica@saa.unc.edu.ar | www.saa.unc.edu.ar/estadisticas



Universidad
Nacional
de Córdoba



Secretaría
de Asuntos
Académicos

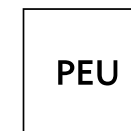

Programa
de Estadísticas
Universitarias

AUTORIDADES DE LA UNIVERSIDAD NACIONAL DE CÓRDOBA

RECTORA

Dra. SILVIA CAROLINA SCOTTO

VICERRECTOR

Dr. GERARDO DANIEL FIDELIO

Secretario General

Mgter. JHON BORETTO

Secretaria de Asuntos Académicos

Dra. HEBE S. GOLDENHERSCH

Subsecretaria de Grado

Arq. GRACIELA A. LLINÁS

Subsecretaria de Posgrado

Dra. Ana María BARUZZI

Subsecretaria alterna de Posgrado

Mgter. LIDIA SOLER

Secretaria de Ciencia y Tecnología

Dra. PATRICIA R. LEVSTEIN

Subsecretario de Promoción y Desarrollo de la Investigación Científica y Tecnológica

Dr. AARÓN L. SAAL

Subsecretario de Innovación, Transferencia y Vinculación Tecnológica

Dr. Raúl E. CARBONIO

Prosecretaria de Relaciones Internacionales

Dra. ROXANA G. PATIÑO

Coordinadora de Cooperación Internacional

Dra. ALICIA M. AGNESE

Prosecretaria General

Dra. MARISA VELASCO

Secretario de Admin., Planificación y Gestión Institucional

Dr. SERGIO F. OBEIDE

Subsecretaria de Planeamiento Físico

Arq. ISABEL O. PONCE

Secretario de Asuntos Estudiantiles

Lic. MATÍAS DREIZIK

Secretaria de Extensión Universitaria

Mgter. MARÍA INES PERALTA

Subsecretaria de Cultura

Lic. PATRICIA COPPOLA

Subsecretaria de Vinculación con la Comunidad

Ing. Agr. MARIO A. BARRIENTOS

Prosecretaria de Comunicación Institucional

Lic. MARÍA JOSÉ QUIROGA

Prosecretario de Informática

Ing. ALFREDO M. MONTES

Coordinadora de la Oficina de Audiencias y Secretaría Privada

Lic. SOFÍA ACUÑA

Presentación

El Programa de Estadísticas Universitarias, dependiente de la Secretaría de Asuntos Académicos del Rectorado de la Universidad Nacional de Córdoba, presenta en esta publicación el Anuario Estadístico correspondiente al año académico 2008.

Este documento reúne información cuantitativa que describe los principales procesos y actividades académicas que transcurrieron durante el pasado año. Se presentan cuadros correspondientes a datos generales de alumnos, nuevos inscriptos, re-inscriptos y egresados por área de estudio, dependencia académica y para toda la Universidad. Tales cuadros son construidos para estudiantes de nivel universitario de grado y de nivel medio y superior no universitario, como en anuarios anteriores, y se da inicio en esta publicación a series de datos de alumnos de posgrado 2007 y 2008. Se presentan también datos sociodemográficos y de rendimiento académico del total de la población estudiantil que comprende 115.448 estudiantes si se consideran los distintos niveles educativos en los que la Universidad provee titulaciones. El anuario permite también visualizar cifras sobre cargos docentes, de autoridades superiores y no docentes ocupados en el 2008 así como datos financieros del presupuesto universitario y becas y subsidios otorgados por la Secretaría de Ciencia y Tecnología de la Universidad.

También se publica una serie ampliada de indicadores, principalmente de la función docente de la Universidad, que pretenden aportar una base objetiva para el análisis de la marcha de la Institución y proyectar nuevas acciones con el espíritu de asegurar una educación de calidad para todos. Los datos del Anuario se presentan en este documento en forma detallada, como frecuencias absolutas y como porcentajes, para ponerlos a disposición de otros análisis e investigaciones sobre la Universidad. Para facilitar su exploración, se publica conjuntamente un segundo documento denominado “Anuario Estadístico Abreviado” donde las principales cifras se representan gráficamente.

Dra. Mónica Balzarini
*Directora del Programa de
Estadísticas Universitarias
Universidad Nacional de Córdoba*

La elaboración del Anuario 2008 estuvo a cargo del Programa de Estadísticas Universitarias (PEU) de la UNC:

Coordinadora: Dra. MÓNICA BALZARINI

Equipo técnico a cargo de las investigaciones, relevamientos, procesamientos de datos y análisis metodológicos:

Mgter. en Estadística y Demografía ALICIA MACCAGNO

A. de Sist. CRISTINA SOMAZZI

Lic. en Comunicación Social NICOLÁS ESBRY.

Dra. HEBE GOLDENHERSCH.

Agradecemos la colaboración del personal a cargo de los sistemas Guaraní y Pampa en la UNC por la sistematización de información, a la Lic. Maria José Quiroga y al Diseñador Gráfico Nicolás Pisano responsables del diseño y edición, a la Cra. María Oviedo por su asistencia administrativa y muy especialmente a los miembros de todos los despachos de alumnos de las Facultades y Escuelas que componen la Institución, personal de los niveles medio y terciario, Secretaría de Planificación y Gestión Institucional, Secretarios Académicos y Decanos por trabajar día a día para relevar la información y preocuparse por su continua validación y mejora de calidad.

Copyright

Universidad Nacional de Córdoba

1ª edición

Anuario estadístico 2008 / Mónica Balzarini ... [et.al.]. - 1a ed. - Córdoba : Universidad Nacional de Córdoba, 2009. 254 p. : il. ; 29x21 cm.

ISBN 978-950-33-0752-6

1. Estadísticas. 2. Enseñanza Universitaria. I. Balzarini, Mónica. CDD 310

Impreso en Argentina – Printed in Argentina

Se permite su reproducción citando la fuente

Otros informes sobre investigaciones estadísticas relativas a estudiantes 2008, generadas a través de encuestas en las que participó el Programa de Estadísticas Universitarias, se encuentran disponibles en: www.saa.unc.edu.ar/estadisticas

-Encuesta Kolla del SIU-SPU para graduados

-Encuesta Calidad de Vida y Salud de la Población Estudiantil en la UNC

-Encuesta a Directores de Carreras de Posgrado

-Encuesta a familiares de Aspirantes a los Colegios Preuniversitarios de nivel medio.

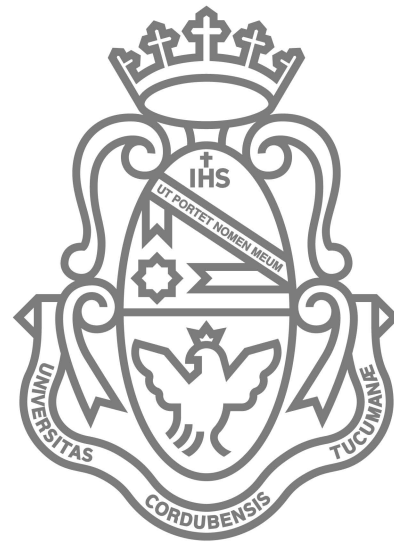

ÍNDICE DE CUADROS

AUTORIDADES DE LA UNIVERSIDAD NACIONAL DE CÓRDOBA.....	3
CARRERAS DE LA UNIVERSIDAD NACIONAL DE CÓRDOBA.....	17
SECCION I: EVOLUCIÓN DE MATRICULA Y GRADUACIONES DE CARRERAS DE GRADO.....	25
Cuadro A 1: Alumnos según área de estudio y facultad. Período 1998 – 2008.....	27
Cuadro A 2: Nuevos inscriptos según área de estudio y facultad. Período 1998 – 2008.....	29
Cuadro A 3: Egresados según área de estudio y facultad. Período 1998 - 2008.....	31
SECCION II: TOTAL DE ALUMNOS, NUEVOS INSCRIPTOS Y REINSCRIPTOS 2008.....	35
Cuadro B 1: Alumnos, nuevos inscriptos y reinscriptos por sexo según área de estudio, facultad y carrera.....	37
Cuadro B 2: Alumnos por edad según área de estudio y facultad.....	42
Cuadro B 2.1: Nuevos inscriptos por edad según área de estudio y facultad.....	44
Cuadro B 3: Alumnos por estado civil y sexo según área de estudio y facultad.....	46
Cuadro B 3.1: Nuevos inscriptos por estado civil y sexo según área de estudio y facultad.....	48
Cuadro B 4: Alumnos y nuevos inscriptos por nacionalidad según área de estudio y facultad.....	50
Cuadro B 5: Alumnos por país de nacimiento según área de estudio y facultad.....	52
Cuadro B 5.1: Nuevos inscriptos por país de nacimiento según área de estudio y facultad.....	54
Cuadro B 6: Alumnos por procedencia según área de estudio y facultad.....	56
Cuadro B 7: Alumnos por situación laboral y sexo según área de estudio y facultad.....	58
Cuadro B 7.1: Nuevos inscriptos por situación laboral y sexo según área de estudio y facultad.....	60
Cuadro B 8: Alumnos y nuevos inscriptos por horas semanales que trabajan según área de estudio y facultad.....	62
Cuadro B 9: Alumnos por tipo de convivencia según área de estudio y facultad.....	64
Cuadro B 9.1: Nuevos inscriptos por tipo de convivencia según área de estudio y facultad.....	66
Cuadro B 10: Alumnos por cantidad de hijos que poseen y sexo según área de estudio y facultad.....	68
Cuadro B 11: Alumnos y nuevos inscriptos por forma de costear sus estudios según área de estudio y facultad.....	70

Cuadro B 12: Alumnos y nuevos inscriptos por obra social que poseen según área de estudio y facultad.....	72
Cuadro B 13: Alumnos por actividad deportiva y sexo según área de estudio y facultad.....	74
Cuadro B 13.1: Alumnos por lugar donde practica deporte según área de estudio y facultad.....	76
Cuadro B 13.2: Alumnos por deporte que practica según área de estudio y facultad.....	78
Cuadro B 14: Alumnos por año de ingreso -ambos sexos- según área de estudio y facultad.....	80
Cuadro B 14.1: Alumnos por año de ingreso -varones- según área de estudio y facultad.....	84
Cuadro B 14.2: Alumnos por año de ingreso -mujeres- según área de estudio y facultad.....	88
Cuadro B 15: Reinscriptos por cantidad de materias aprobadas el año anterior según área de estudio y facultad.....	92
Cuadro B 16: Reinscriptos por cantidad de exámenes rendidos el año anterior según área de estudio y facultad.....	94
Cuadro B 17: Reinscriptos por cantidad de materias aprobadas en la carrera según área de estudio y facultad.....	96
Cuadro B 18: Reinscriptos por cantidad de exámenes rendidos en la carrera según área de estudio y facultad.....	98
Cuadro B 19: Alumnos por otros estudios universitarios realizados según área de estudio y facultad.....	100
Cuadro B 19.1: Nuevos inscriptos por otros estudios universitarios realizados según área de estudio y facultad.....	102
Cuadro B 20: Alumnos por estudios terciarios según área de estudio y facultad.....	104
Cuadro B 20.1: Nuevos inscriptos por estudios terciarios según área de estudio y facultad.....	106
Cuadro B 21: Alumnos por becas según área de estudio y facultad.....	108
Cuadro B 21.1: Nuevos inscriptos por becas según área de estudio y facultad.....	110
SECCION III: EGRESADOS DE CARRERAS DE GRADO 2008.....	113
Cuadro C 1: Egresados por sexo según área de estudio, facultad y título de grado obtenido.....	115
Cuadro C 2: Egresados por edad según área de estudio y facultad.....	118
Cuadro C 3: Egresados por estado civil según área de estudio y facultad.....	120
Cuadro C 4: Egresados por nacionalidad según área de estudio y facultad.....	122
Cuadro C 5: Egresados por situación laboral según área de estudio y facultad.....	124
Cuadro C 6: Egresados por año de ingreso a la carrera según área de estudio y facultad - Ambos sexos.....	126
Cuadro C 6.1: Egresados por año de ingreso a la carrera según área de estudio y facultad - Varones.....	129
Cuadro C 6.2: Egresados por año de ingreso a la carrera según área de estudio y facultad – Mujeres.....	132

Cuadro C 7:	Egresados por promedio general en la carrera según área de estudio y facultad - Ambos sexos.....	135
Cuadro C 7.1:	Egresados por promedio general en la carrera según área de estudio y facultad - Varones.....	137
Cuadro C 7.2:	Egresados por promedio general en la carrera según área de estudio y facultad - Mujeres.....	139
Cuadro C 8:	Evaluación de la carrera por parte de los egresados.....	141
Cuadro C 9:	Egresados por expectativas de trabajo según área de estudio y facultad.....	142
Cuadro C 10:	Egresados por lugar donde proyecta radicarse según área de estudio y facultad.....	144
Cuadro C 11:	Egresados por intención de continuar estudiando según área de estudio y facultad.....	146
INFORME SIU KOLLA - EGRESADOS 2008.....		149
Cuadro C 12:	Egresados por grupo de convivencia según área de estudio y facultad.....	151
Cuadro C 13:	Egresados por cantidad de hijos según área de estudio y facultad.....	152
Cuadro C 14:	Egresados por nivel de estudios del padre según área de estudio y facultad.....	153
Cuadro C 15:	Egresados por nivel de estudios de la madre según área de estudio y facultad.....	154
Cuadro C 16:	Egresados por opiniones sobre el plan de estudios según área de estudio y facultad.....	155
Cuadro C 17:	Egresados por expectativas de trabajo según área de estudio y facultad.....	156
Cuadro C 18:	Egresados por opinión sobre el nivel de exigencia de la carrera según área de estudio y facultad.....	157
Cuadro C 19:	Egresados por motivo de elección de la universidad según área de estudio y facultad.....	158
SECCION IV: NIVEL MEDIO Y TERCARIO 2008:.....		159
- COLEGIO NACIONAL DE MONSSERRAT		
- ESCUELA SUPERIOR DE COMERCIO MANUEL BELGRANO		
Cuadro D 1:	Alumnos de nivel medio por establecimiento y sexo. Período 1998 - 2008.....	161
Cuadro D 2:	Ingresantes de nivel medio por establecimiento y sexo. Período 1998 - 2008.....	161
Cuadro D 3:	Egresados de nivel medio por establecimiento y sexo. Período 1998 - 2008.....	161
Cuadro D 4:	Alumnos de nivel terciario por carrera y sexo. Período 1998 - 2008.....	162
Cuadro D 5:	Ingresantes de nivel terciario por carrera y sexo. Período 1998 - 2008.....	163
Cuadro D 6:	Egresados de nivel terciario por carrera y sexo. Período 1998 - 2008.....	164

SECCION V: POSGRADO 2007 Y 2008:	165
Cuadro E 1: Total de alumnos, nuevos inscriptos y egresados según área de estudio, facultad y carrera. Año 2007.....	167
Cuadro E 2: Total de alumnos, nuevos inscriptos y egresados según área de estudio, facultad y carrera. Año 2008.....	173
Cuadro E 3: Docentes con título de posgrado por dedicación y tipo de título según area de estudio y facultad. Año 2008.....	179
Cuadro E 4: Docentes con título de posgrado por cargo y tipo de título según area de estudio y facultad. Año 2008.....	180
Cuadro E 5: Relación docentes cursantes de posgrado con total de alumnos de posgrado. Año 2008.....	181
SECCION VI: CARGOS DOCENTES Y NO DOCENTES OCUPADOS 2008	183
Cuadro G 1: Cargos docentes por dependencia. Período 1998 - 2008.....	185
Cuadro G 2: Cargos no docentes por dependencia. Período 1998 - 2008.....	186
Cuadro G 3: Cargos docentes por dedicación según denominación.....	187
Cuadro G 4: Cargos no docentes por agrupamiento según categoría.....	187
Cuadro G 5: Cargos docentes por dedicación y horas cátedra según dependencia.....	188
Cuadro G 6: Cargos docentes por categoría según dependencia.....	189
Cuadro G 7: Cargos no docentes por categoría según dependencia.....	190
Cuadro G 8: Cargos no docentes por agrupamiento según dependencia.....	191
Cuadro G 9: Cargos docentes, horas cátedra y no docentes por sexo según dependencia.....	192
Cuadro G 10: Cargos docentes por grupos de edad según categoría.....	193
Cuadro G 11: Cargos docentes por grupos de edad según dedicación.....	193
Cuadro G 12: Horas cátedra por grupos de edad.....	193
Cuadro G 13: Cargos no docentes por grupos de edad según agrupamiento.....	194
Cuadro G 14: Cargos no docentes por grupos de edad según categoría.....	194
Cuadro G 15: Cargos docentes ocupados por estado civil según categoría.....	195
Cuadro G 16: Horas cátedra por estado civil.....	195
Cuadro G 17: Cargos no docentes ocupados por estado civil según agrupamiento.....	196
Cuadro G 18: Cargos no docentes ocupados por estado civil según categoría.....	196

Cuadro G 19:	Cargos docentes por máximo nivel de instrucción alcanzado según categoría.....	197
Cuadro G 20:	Cargos docentes por máximo nivel de instrucción alcanzado según dedicación.....	197
Cuadro G 21:	Cargos docentes por máximo nivel de instrucción alcanzado según dependencia.....	198
Cuadro G 22:	Cargos horas cátedra por máximo nivel de instrucción alcanzado según dependencia.....	199
Cuadro G 23:	Cargos no docentes por máximo nivel de instrucción alcanzado según agrupamiento.....	200
Cuadro G 24:	Cargos no docentes por máximo nivel de instrucción alcanzado según categoría.....	200
Cuadro G 25:	Cargos no docentes por máximo nivel de instrucción alcanzado según dependencia.....	201
SECCION VII: ESTADÍSTICAS FINANCIERAS 2008.....		203
Cuadro H 1:	Presupuesto por objeto de gasto según fuente y dependencia. Facultades y escuelas.....	205
Cuadro H 2:	Presupuesto por objeto de gasto según fuente y dependencia. Colegios de nivel medio y terciario.....	207
Cuadro H 3:	Presupuesto por objeto de gasto según fuente y dependencia. Unidades de investigación.....	208
Cuadro H 4:	Presupuesto por objeto de gasto según fuente y dependencia. Otras dependencias universitarias.....	209
Cuadro H 5:	Presupuesto por objeto de gasto según fuente y dependencia. Secretarías y prosecretarías rectorales.....	210
OBRAS EJECUTADAS Y EN EJECUCIÓN.....		213
Cuadro H 6:	Obras de seguridad, infraestructura y mantenimiento de la planta física de la UNC - Años 2007 y 2008.....	215
Cuadro H 7:	1º Etapa plan de trabajos públicos 2009 - Obras de mantenimiento y vinculadas a seguridad.....	217
Cuadro H 8:	2º Etapa plan de trabajos públicos 2009 - Plan trianual de obras.....	219
Cuadro H 9:	Obras ejecutadas y en ejecución varias.....	220
SECCION VIII: INDICADORES DE LA FUNCIÓN DOCENTE.....		221
Cuadro I 1:	Seguimiento de la matrícula de 5 cohortes de ingresantes por al menos diez años. Total UNC.....	223
Cuadro I 1.1:	Seguimiento de la matrícula de 5 cohortes de ingresantes por al menos diez años. Área Cs Básicas y Aplicadas	224
Cuadro I 1.2:	Seguimiento de la matrícula de 5 cohortes de ingresantes por al menos diez años. Área Ciencias Sociales.....	224
Cuadro I 1.3:	Seguimiento de la matrícula de 5 cohortes de ingresantes por al menos diez años. Área Ciencias Médicas.....	225
Cuadro I 1.4:	Seguimiento de la matrícula de 5 cohortes de ingresantes por al menos diez años. Área Ciencias Humanas.....	225

Cuadro I 2:	Cantidad de alumnos aspirantes y evaluados en el ciclo de nivelación. Relación entre cantidad de evaluados y aspirantes al ingreso a la UNC. Relación entre cantidad de nuevos inscriptos y evaluados en el ciclo de nivelación.....	226
Cuadro I 3:	Ingresantes reinscriptos al año siguiente.....	227
Cuadro I 4:	Reinscriptos 2008 con año de ingreso 2007 respecto a nuevos inscriptos 2007 según área de estudio, facultad y carrera.....	228
Cuadro I 5:	Reinscriptos según promedio de exámenes rendidos y materias aprobadas. Índice de efectividad.....	229
Cuadro I 6:	Situación de los alumnos de una cohorte a diez años de su ingreso. Proyección de egresos y deserción.....	230
Cuadro I 7:	Relación entre egresados y nuevos inscriptos de grado. Últimos diez años.....	231
Cuadro I 8:	Egresados por año desde el ingreso para 5 cohortes de ingresantes por al menos diez años. Total UNC.....	232
Cuadro I 8.1:	Egresados por año desde el ingreso para 5 cohortes de ingresantes por al menos diez años. Área Cs Básicas y Aplicadas.....	233
Cuadro I 8.2:	Egresados por año desde el ingreso para 5 cohortes de ingresantes por al menos diez años. Área Ciencias Sociales.....	233
Cuadro I 8.3:	Egresados por año desde el ingreso para 5 cohortes de ingresantes por al menos diez años. Área Ciencias Médicas.....	234
Cuadro I 8.4:	Egresados por año desde el ingreso para 5 cohortes de ingresantes por al menos diez años. Área Ciencias Humanas.....	234
Cuadro I 9:	Promedios con aplazos según facultad y carrera. Últimos diez años.....	235
Cuadro I 10:	Duración real de la carrera de grado respecto a la duración teórica del plan de estudios vigente.....	238
Cuadro I 11:	Nivel de exigencia de la carrera. Comparativo alumnos - egresados.....	241
Cuadro I 12:	Porcentaje de egresos respecto a ingresantes en carreras de nivel terciario.....	242
Cuadro I 13:	Relación entre egresados y nuevos inscriptos de posgrado.....	243
Cuadro I 14:	Docentes con posgrado o cursando posgrado según tipo de carrera.....	244
Cuadro I 15:	Becas y subsidios de investigación otorgados por la Secretaría de Ciencia y Tecnología según área y dependencia.....	245
Cuadro I 16:	Docentes categorizados como investigadores en el programa de incentivos del Ministerio de Educación de la Nación.....	246
	FUENTES DE DATOS Y DEFINICIONES.....	247
	LOCALIZACIÓN DE LAS DEPENDENCIAS.....	251

INDICE DE GRÁFICOS

Gráfico 1: Tasa de crecimiento anual promedio del total de alumnos según dependencia. Período 2004-2008.....	28
Gráfico 2: Tasa de crecimiento anual promedio de nuevos inscriptos según dependencia. Período 2004-2008.....	30
Gráfico 3: Tasa de crecimiento anual promedio de egresados según dependencia. Período 2004-2008.....	32
Gráfico 4: Evolución del total de alumnos, nuevos inscriptos y egresados. Período 1998 – 2008.....	33
Gráfico 5: Nuevos inscriptos y reinscriptos por facultad – Año 2008.....	41
Gráfico 6: Seguimiento de la matrícula. Promedio de 5 cohortes.....	223
Gráfico 7: Relación entre egresados y nuevos inscriptos.....	231
Gráfico 8: Egresos acumulados a 10 años desde el ingreso. Promedio de 5 cohortes.....	232

CARRERAS DE LA UNIVERSIDAD NACIONAL DE CÓRDOBA

DEPENDENCIA	TÍTULO INTERMEDIO / TECNICATURA	CARRERA DE GRADO	CARRERA DE POSGRADO
FACULTAD DE ARQUITECTURA, URBANISMO Y DISEÑO		⇒ Arquitectura ⇒ Diseño Industrial	⇒ Esp. en Planificación y Diseño del Paisaje ⇒ Esp. en Tecnología Arquitectónica ⇒ Esp. en Enseñanza Univer. de la Arquitectura y el Diseño ⇒ Maestría en Diseño Arquitectónico y Urbano ⇒ Maestría en Gestión Ambiental del Desarrollo Urbano ⇒ Maestría en Conservación y Rehabilitación del Patrimonio Architect. ⇒ Maestría en Gestión y Desarrollo Habitacional ⇒ Maestría en Tecnología Arquitectónica ⇒ Doctorado en Ciencias del Diseño
FACULTAD DE CIENCIAS EXACTAS, FÍSICAS Y NATURALES	⇒ Téc. en Mecánica Electricista	⇒ Ingeniería Civil ⇒ Ingeniería Mecánica Electricista ⇒ Ingeniería Mecánica ⇒ Ingeniería Aeronáutica ⇒ Ingeniería en Computación ⇒ Ingeniería en Agrimensura ⇒ Ingeniería Industrial ⇒ Ingeniería Química ⇒ Ingeniería Electrónica ⇒ Ingeniería Biomédica ⇒ Ciencias Biológicas ⇒ Profesorado en Cs. Biológicas ⇒ Ciencias Geológicas ⇒ Constructor	⇒ Esp. en Telecomunicaciones Telefónicas ⇒ Maestría en Manejo de Vida Silvestre ⇒ Maestría en Educación en Ciencias Experimentales y Tecnología ⇒ Maestría en Ciencias la Ingeniería - Transporte ⇒ Maestría en Ciencias la Ingeniería - Aeroespacial ⇒ Maestría en Ciencias la Ingeniería - Estructuras y Geotécnica ⇒ Maestría en Ciencias la Ingeniería - Recursos Hídricos ⇒ Maestría en Ciencias la Ingeniería - Telecomunicaciones ⇒ Maestría en Ciencias la Ingeniería - Ambiente ⇒ Doctorado en Ciencias Biológicas ⇒ Doctorado en Ciencias Geológicas ⇒ Doctorado en Ciencias de la Ingeniería
FACULTAD DE CIENCIAS QUÍMICAS		⇒ Lic. en Química ⇒ Lic. en Química - Farmacéutica ⇒ Lic. en Bioquímica - Clínica	⇒ Esp. en Bioquímica Clínica en Bacteriología ⇒ Esp. en Bioquímica Clínica en Bromatología ⇒ Esp. en Bioquímica Clínica en Endocrinología ⇒ Esp. en Bioquímica Clínica en Hematología ⇒ Esp. en Bioquímica Clínica en Inmunología ⇒ Esp. en Bioquímica Clínica en Parasitología ⇒ Esp. en Bioquímica Clínica en Virología ⇒ Esp. en Bioquímica Clínica en Toxicología y Bioquímica Legal ⇒ Esp. en Química Clínica ⇒ Esp. en Hematología ⇒ Esp. en Esterilización ⇒ Esp. en Farmacia Hospitalaria ⇒ Maestría en Ciencias Químicas ⇒ Doctorado en Ciencias Químicas

DEPENDENCIA		TÍTULO INTERMEDIO / TECNICATURA	CARRERA DE GRADO	CARRERA DE POSGRADO
FACULTAD DE MATEMÁTICA, ASTRONOMÍA Y FÍSICA		⇒ Analista en Computación	⇒ Lic. en Matemática ⇒ Profesorado en Matemática ⇒ Lic. en Astronomía ⇒ Lic. en Física ⇒ Profesorado en Física ⇒ Lic. en Ciencias de la Computación	⇒ Esp. en Servicios y Sistemas Distribuidos ⇒ Doctorado en Astronomía ⇒ Doctorado en Física ⇒ Doctorado en Matemática ⇒ Doctorado en Ciencias de la Computación
FACULTAD DE CIENCIAS AGROPECUARIAS			⇒ Ingeniería Agronómica	⇒ Esp. en Reproducción Bovina ⇒ Esp. en Tecnologías Multimedia para Desarrollos Educativos ⇒ Maestría en Ciencias Agropecuarias (currícula personalizada) ⇒ Maestría en Ciencias Agropecuarias mención en Tecnología en Semillas ⇒ Doctorado en Ciencias Agropecuarias
FACULTAD DE DERECHO Y CIENCIAS SOCIALES	Escuela de Abogacía	⇒ Procurador	⇒ Abogacía ⇒ Notariado	⇒ Esp. en Derecho de los Negocios ⇒ Esp. en Derecho Penal ⇒ Esp. en Derecho Procesal ⇒ Esp. en Derecho Público ⇒ Esp. en Mercosur – Aspectos Jurídico-Económico ⇒ Esp. en Derecho de Familia ⇒ Esp. en Derecho Tributario ⇒ Maestría en Derecho. y Argumentación ⇒ Doctorado en Derecho y Ciencias Sociales
	Escuela de Trabajo Social		⇒ Lic. en Trabajo Social	⇒ Maestría en Ciencias Sociales – con menciones: Política Social - Investigación ⇒ Maestría en Trabajo Social - Intervención Social
	Escuela de Ciencias de la Información	⇒ Tec. en Comunicación Social ⇒ Tec. en Relaciones Públicas ⇒ Tec. en Comunicación y Turismo ⇒ Tec. en Comunicación para las Organizaciones Sociales ⇒ Tec. en Prod y Realización en Medios Masivos ⇒ Tec. en Periodismo Deportivo	⇒ Lic. en Comunicación Social	

DEPENDENCIA		TÍTULO INTERMEDIO / TECNICATURA	CARRERA DE GRADO	CARRERA DE POSGRADO
FACULTAD DE CIENCIAS ECONÓMICAS		⇒ Técnico en Economía y Administración de la Pequeña y Mediana Empresa	⇒ Contador Público ⇒ Lic. en Economía ⇒ Lic. en Administración ⇒ Prof. en Ciencias Económicas	⇒ Esp. en Sindicatura Concursal ⇒ Esp. en Tributación ⇒ Esp. en Contabilidad Superior y Auditoría ⇒ Esp. en Gestión de la Innovación y Vinculación Tecnológica ⇒ Maestría en Estadística Aplicada ⇒ Maestría en Dirección de Negocios ⇒ Doctorado en Cs. Económicas mención en Ciencias Empresariales ⇒ Doctorado en Cs. Económicas con mención en Economía ⇒ Doctorado en Demografía
FACULTAD DE CIENCIAS MÉDICAS	Escuela de Medicina		⇒ Medicina	⇒ Esp. en Alergia e Inmunología ⇒ Esp. en Anestesiología ⇒ Esp. en Cardiología ⇒ Esp. en Cirugía Cardíaca ⇒ Esp. en Cirugía Pediátrica ⇒ Esp. en Cirugía Plástica ⇒ Esp. en Cirugía de Tórax ⇒ Esp. en Clínica Dermatológica ⇒ Esp. en Clínica Médica ⇒ Esp. en Clínica Pediátrica ⇒ Esp. en Clínica Quirúrgica ⇒ Esp. en Diabetología ⇒ Esp. en Endocrinología ⇒ Esp. en Farmacología Clínica ⇒ Esp. en Flebología y Linfología ⇒ Esp. en Gastroenterología ⇒ Esp. en Geriátrica ⇒ Esp. en Infectología ⇒ Esp. en Medicina Familiar y General ⇒ Esp. en Medicina del Deporte ⇒ Esp. en Medicina del Trabajo ⇒ Esp. en Medicina Legal ⇒ Esp. en Medicina Transfusional ⇒ Esp. en Nefrología ⇒ Esp. en Nefrología Pediátrica ⇒ Esp. en Neonatología

DEPENDENCIA		TÍTULO INTERMEDIO / TECNICATURA	CARRERA DE GRADO	CARRERA DE POSGRADO
FACULTAD DE CIENCIAS MÉDICAS	Escuela de Medicina			⇒ Esp. en Neumonología ⇒ Esp. en Neurocirugía ⇒ Esp. en Neurología ⇒ Esp. en Oftalmología ⇒ Esp. en Oncología Clínica ⇒ Esp. en Ortopedia y Traumatología ⇒ Esp. en Otorrinolaringología ⇒ Esp. en Patología ⇒ Esp. en Psiquiatría ⇒ Esp. en Radiología y Diag. por Imágenes ⇒ Esp. en Radioterapia Oncológica ⇒ Esp. en Reumatología ⇒ Esp. en Salud Social y Comunitaria ⇒ Esp. en Terapia Intensiva ⇒ Esp. en Tocoginecología ⇒ Esp. en Urología ⇒ Maestría en Drogadependencias ⇒ Maestría en Gerencia y Administración de Servicios de Salud ⇒ Maestría en Gerontología ⇒ Maestría en Salud Materno Infantil ⇒ Maestría en Salud Pública ⇒ Maestría en Bioética ⇒ Maestría en Salud Sexual y Reproductiva ⇒ Doctorado en Ciencias de la Salud ⇒ Doctorado en Medicina y Cirugía
	Escuela de Tecnología Médica	⇒ Técnico en Laboratorio Clínico e Histopatológico	⇒ Lic. en Producción de Bio-imágenes	
	Escuela de Kinesiología		⇒ Lic. en Kinesiología y Fisioterapia	
	Escuela de Fonoaudiología	⇒ Fonoaudiólogo	⇒ Lic. en Fonoaudiología	
	Escuela de Enfermería	⇒ Profesional Técnico Enfermero	⇒ Lic. en Enfermería ⇒ Instrumentador Quirúrgico	⇒ Esp. en Enfermería Familiar y Comunitaria
	Escuela de Nutrición		⇒ Lic. en Nutrición	

DEPENDENCIA		TÍTULO INTERMEDIO / TECNICATURA	CARRERA DE GRADO	CARRERA DE POSGRADO
FACULTAD DE ODONTOLOGÍA			⇒ Odontología	⇒ Esp. en Prótesis Fija, Removible e Implantología ⇒ Esp. en Endodoncia ⇒ Doctorado en Odontología
FACULTAD DE FILOSOFÍA Y HUMANIDADES	Escuela de Filosofía		⇒ Lic. en Filosofía ⇒ Prof. en Filosofía	⇒ Doctorado en Filosofía
	Escuela de Letras	⇒ Corrector literario	⇒ Lic. en Letras Clásicas ⇒ Prof. en Letras Clásicas ⇒ Lic. en Letras Modernas ⇒ Prof. en Letras Modernas	⇒ Esp. en Enseñanza de la Lengua y de la Literatura ⇒ Doctorado en Letras
	Escuela de Historia		⇒ Lic. en Historia ⇒ Prof. en Historia	⇒ Esp. en Enseñanza de las Ciencias Sociales, con menciones en Historia, Geografía y Formación Ética y Ciudadana ⇒ Maestría en Antropología ⇒ Doctorado en Historia
	Escuela de Ciencias de la Educación		⇒ Lic. en Ciencias de la Educación ⇒ Prof. en Ciencias de la Educación	⇒ Esp. en Asesoramiento y Gestión Pedagógica ⇒ Esp. en Pedagogía de la Formación ⇒ Maestría en Pedagogía ⇒ Doctorado en Ciencias de la Educación
	Escuela de Bibliotecarios	⇒ Bibliotecólogo	⇒ Lic. en Bibliotecología y Documentación	
	Escuela de Archiveros	⇒ Técnico Profesional Archivero	⇒ Lic. en Archivología	
	Escuela de Artes	⇒ Téc. Producción en Medios Audiovisuales	⇒ Lic. en Perfeccionamiento Instrumental ⇒ Prof. en Perfeccionamiento Instrumental ⇒ Lic. en Composición ⇒ Prof. en Composición ⇒ Prof. en Educación Musical ⇒ Lic. en Pintura ⇒ Lic. en Grabado ⇒ Lic. en Escultura ⇒ Prof. Sup. de Educación en Artes Plásticas (orientación: Pintura, Grabado o Escultura) ⇒ Lic. en Teatro (Actoral o Escenográfica) ⇒ Lic. en Cine y Televisión	⇒ Doctorado en Artes
	Escuela de Geografía		⇒ Lic. en Geografía	

DEPENDENCIA	TÍTULO INTERMEDIO / TECNICATURA	CARRERA DE GRADO	CARRERA DE POSGRADO
FACULTAD DE PSICOLOGÍA		⇒ Lic. en Psicología ⇒ Prof. en Psicología	⇒ Esp. en Adolescencia ⇒ Maestría en Neuropsicología ⇒ Doctorado en Psicología
FACULTAD DE LENGUAS		⇒ Lic. en Lengua y Literatura Castellana ⇒ Prof. de Lengua y Literatura Castellana ⇒ Lic. en Lengua y Literatura Inglesa ⇒ Traductorado Púb. Nac. de Inglés ⇒ Profesorado de Lengua Inglesa ⇒ Lic. en Lengua y Literatura Francesa ⇒ Traductorado Púb. Nac. de Francés ⇒ Profesorado de Lengua Francesa ⇒ Lic. en Lengua y Literatura Italiana ⇒ Traductorado Púb. Nac. de Italiano ⇒ Profesorado de Lengua Italiana ⇒ Lic. en Lengua y Literatura Alemana ⇒ Traductorado Púb. Nac. de Alemán ⇒ Profesorado de Lengua Alemana ⇒ Profesorado de Portugués ⇒ Prof. en Español, Lengua Materna y Extranjera ⇒ Lic. en Español, Lengua Materna y Extranjera	⇒ Maestría en Enseñanza de Español como Lengua Extranjera ⇒ Maestría en Inglés -Lingüística Aplicada ⇒ Maestría en Inglés - Literatura Angloamericana ⇒ Maestría en Traductología ⇒ Maestría en Culturas y Literaturas Comparadas ⇒ Doctorado en Ciencias del Lenguaje – Culturas y Literaturas Comparadas ⇒ Doctorado en Ciencias del Lenguaje – Lingüística Aplicada ⇒ Doctorado en Ciencias del Lenguaje - Traductología

DEPENDENCIA	TÍTULO INTERMEDIO / TECNICATURA	CARRERA DE GRADO	CARRERA DE POSGRADO
CENTRO DE ESTUDIOS AVANZADOS (CEA)			⇒ Esp. en Comunic., Medios y Prácticas Educativas ⇒ Esp. en Investigación de la Comunicación ⇒ Esp. en Estudios de Asia Oriental ⇒ Maestría en Comunic. y Cultura Contemporáneas ⇒ Maestría en Demografía ⇒ Maestría en Sociología ⇒ Maestría en Gestión para la Integración Regional ⇒ Maestría en Invest. Educativa – Socioantropología ⇒ Maestría en Partidos Políticos ⇒ Maestría en Relaciones Internacionales ⇒ Maestría en Sociosemiótica ⇒ Maestría en Políticas y Gestión del Desarrollo Local ⇒ Maestría en Procesos Educat. Mediados por Technol. ⇒ Doctorado en Estudios Sociales de América Latina ⇒ Doctorado en Semiótica ⇒ Doctorado en Ciencias Políticas ⇒ Doctorado en Estudios Sociales Agrarios
INSTITUTO DE INVESTIGACIÓN Y FORMACIÓN EN ADMINISTRACIÓN PÚBLICA (IIFAP)			⇒ Maestría en Administración Pública Provincial y Municipal ⇒ Especialización en Administración Pública Provincial y Municipal
INSTITUTO DE ALTOS ESTUDIOS ESPACIALES "MARIO GULICH"			⇒ Maestría en Aplicaciones Espaciales de Alerta y Respuesta Temprana

Evolución de matrícula y graduaciones de carreras de grado



CUADRO A.1: ALUMNOS SEGÚN ÁREA DE ESTUDIO Y FACULTAD - PERÍODO 1998-2008

ÁREA Y FACULTAD	1998	1999	2000	2001	2002	2003	2004	2005	2006	2007	2008
TOTAL UNIVERSIDAD	104.471	108.306	112.036	113.651	113.322	116.627	114.136	110.961	106.509	105.162	102.684
ÁREA CIENCIAS BÁSICAS Y APLICADAS	20.440	21.052	20.124	21.845	22.098	22.991	21.169	21.815	22.045	21.881	22.113
ARQUITECTURA, URBANISMO Y DISEÑO	7.955	8.285	7.517	9.445	9.545	10.116	7.947	8.578	8.782	8.815	8.818
CS. EXACTAS, FÍSICAS Y NATURALES	5.428	5.644	5.669	5.654	5.379	5.409	6.029	5.823	5.750	5.738	6.161
CIENCIAS QUÍMICAS	3.998	3.856	3.561	3.370	3.258	3.150	2.771	2.970	2.969	2.919	2.653
MATEMÁTICA, ASTRONOMÍA Y FÍSICA	936	1.003	977	1.166	1.343	1.475	1.413	1.286	1.382	1.333	1.284
CIENCIAS AGROPECUARIAS	2.123	2.264	2.400	2.210	2.573	2.841	3.009	3.158	3.162	3.076	3.197
ÁREA CIENCIAS SOCIALES	37.269	41.251	43.998	43.577	43.363	44.041	44.313	40.569	38.824	37.767	35.814
DERECHO Y CIENCIAS SOCIALES	22.656	25.443	26.095	26.369	26.078	26.229	26.702	23.959	22.396	21.324	20.819
<i>Derecho</i>	16.695	18.955	19.646	18.744	18.016	17.821	17.752	14.045	14.034	13.983	13.287
<i>Trabajo Social</i>	1.439	1.602	1.824	1.971	2.136	2.263	2.329	2.237	2.136	2.143	1.848
<i>Ciencias de la Información</i>	4.522	4.886	4.625	5.654	5.926	6.145	6.621	7.677	6.226	5.198	5.684
CIENCIAS ECONÓMICAS	14.613	15.808	17.903	17.208	17.285	17.812	17.611	16.610	16.428	16.443	14.995
ÁREA CIENCIAS MÉDICAS	29.407	27.633	28.628	28.309	26.625	26.761	25.579	24.710	21.763	21.440	20.877
CIENCIAS MÉDICAS	24.857	23.155	24.224	24.020	22.498	22.751	21.262	20.421	17.536	17.415	17.035
<i>Medicina</i>	14.387	11.976	12.866	11.909	10.815	10.288	9.547	8.546	5.902	6.904	6.630
<i>Tecnología Médica</i>	1.876	1.998	1.859	1.982	1.959	1.929	1.669	1.537	2.319	1.736	1.653
<i>Kinesiología y Fisioterapia</i>	4.069	4.383	4.656	4.844	4.898	4.745	4.368	3.966	3.486	3.110	3.549
<i>Fonoaudiología</i>	907	1.231	1.100	1.138	1.094	1.125	1.220	1.180	1.060	1.004	915
<i>Enfermería</i>	2.291	2.126	2.052	2.554	2.104	2.832	2.731	3.100	2.872	2.726	2.756
<i>Nutrición</i>	1.327	1.441	1.691	1.593	1.628	1.832	1.727	2.092	1.897	1.935	1.532
ODONTOLOGÍA	4.550	4.478	4.404	4.289	4.127	4.010	4.317	4.289	4.227	4.025	3.842
ÁREA CIENCIAS HUMANAS	17.355	18.370	19.286	19.920	21.236	22.834	23.075	23.867	23.877	24.074	23.880
FILOSOFÍA Y HUMANIDADES	13.877	6.626	7.708	7.650	7.960	8.470	8.540	9.428	9.505	9.300	9.290
PSICOLOGÍA		7.657	8.022	8.570	9.081	9.642	10.029	9.734	9.896	10.222	10.212
Lenguas	3.478	4.087	3.556	3.700	4.195	4.722	4.506	4.705	4.476	4.552	4.378

**Gráfico 1: Tasa de crecimiento anual promedio del total de alumnos según dependencia
Periodo 2004-2008**

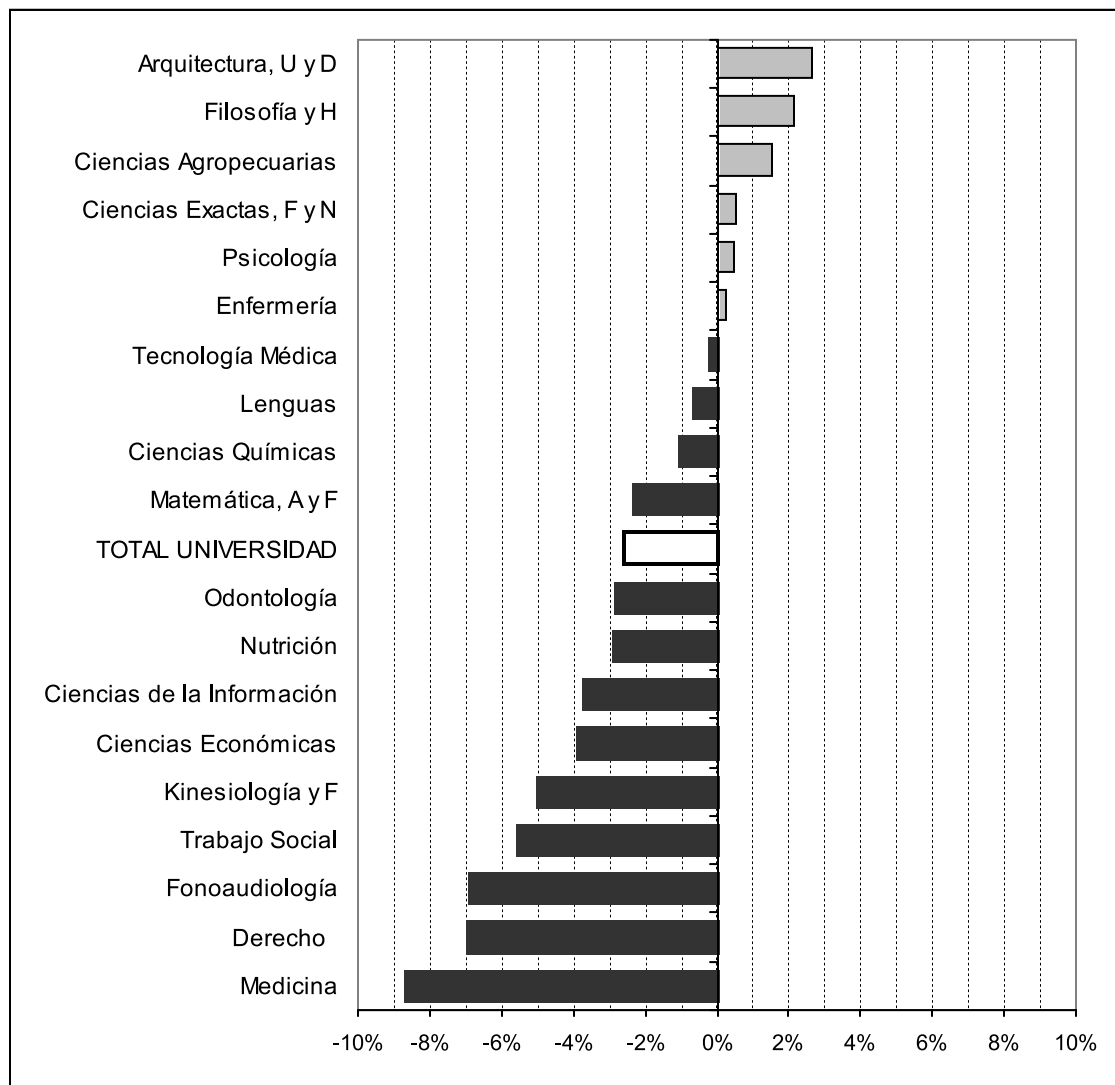

CUADRO A.2: NUEVOS INSCRIPTOS SEGÚN ÁREA DE ESTUDIO Y FACULTAD - PERÍODO 1998-2008

ÁREA Y FACULTAD	1998	1999	2000	2001	2002	2003	2004	2005	2006	2007	2008
TOTAL UNIVERSIDAD	18.831	18.709	19.819	16.392	16.450	17.832	16.329	18.061	18.422	16.456	16.936
ÁREA CIENCIAS BÁSICAS Y APLICADAS	3.488	3.198	3.258	3.330	3.403	4.190	3.520	4.267	3.969	4.018	4.001
ARQUITECTURA, URBANISMO Y DISEÑO	1.107	820	1.053	1.212	1.138	1.678	1.159	1.342	1.403	1.230	1.239
CS. EXACTAS, FÍSICAS Y NATURALES	917	1.026	1.051	1.153	977	1.132	1.153	1.168	1.103	1.101	1.217
CIENCIAS QUÍMICAS	447	413	398	374	455	425	383	904	571	875	757
MATEMÁTICA, ASTRONOMÍA Y FÍSICA	494	472	295	436	502	465	365	303	412	403	329
CIENCIAS AGROPECUARIAS	523	467	461	155	331	490	460	550	480	409	459
ÁREA CIENCIAS SOCIALES	6.946	7.278	7.963	6.166	6.083	6.309	6.352	6.700	5.807	5.308	5.536
DERECHO Y CIENCIAS SOCIALES	4.541	4.196	4.926	3.836	3.873	3.919	4.178	3.905	3.205	2.747	3.107
<i>Derecho</i>	2.760	2.500	3.039	2.079	2.038	2.096	2.096	2.206	1.814	1.572	1.457
<i>Trabajo Social</i>	463	446	554	492	482	544	498	431	123	438	329
<i>Ciencias de la Información</i>	1.318	1.250	1.333	1.265	1.353	1.279	1.584	1.268	1.268	737	1.321
CIENCIAS ECONÓMICAS	2.405	3.082	3.037	2.330	2.210	2.390	2.174	2.795	2.602	2.561	2.429
ÁREA CIENCIAS MÉDICAS	4.996	4.873	4.524	3.445	2.968	3.258	2.922	3.024	4.205	3.256	3.634
CIENCIAS MÉDICAS	4.034	4.023	3.843	2.785	2.298	2.610	2.201	2.354	3.558	2.776	3.105
<i>Medicina</i>	1.509	1.462	1.696	479	488	527	547	547	554	577	604
<i>Tecnología Médica</i>	500	580	377	337	352	375	329	360	1.071	558	580
<i>Kinesiología y Fisioterapia</i>	954	918	804	1.062	820	616	480	376	297	344	1.001
<i>Fonoaudiología</i>	196	358	141	218	121	153	185	206	184	161	130
<i>Enfermería</i>	688	479	515	524	339	664	477	297	857	644	630
<i>Nutrición</i>	187	226	310	165	178	275	183	568	595	492	160
ODONTOLOGÍA	962	850	681	660	670	648	721	670	647	480	529
ÁREA CIENCIAS HUMANAS	3.401	3.360	4.074	3.451	3.996	4.075	3.535	4.070	4.441	3.874	3.765
FILOSOFÍA Y HUMANIDADES	2.386	1.386	1.948	1.408	1.637	1.557	1.560	1.664	1.849	1.582	1.533
PSICOLOGÍA		1.127	1.387	1.220	1.381	1.549	1.521	1.516	1.784	1.604	1.696
Lenguas	1.015	847	739	823	978	969	454	890	808	688	536

**Gráfico 2: Tasa de crecimiento anual promedio de nuevos inscriptos según dependencia
Período 2004-2008**

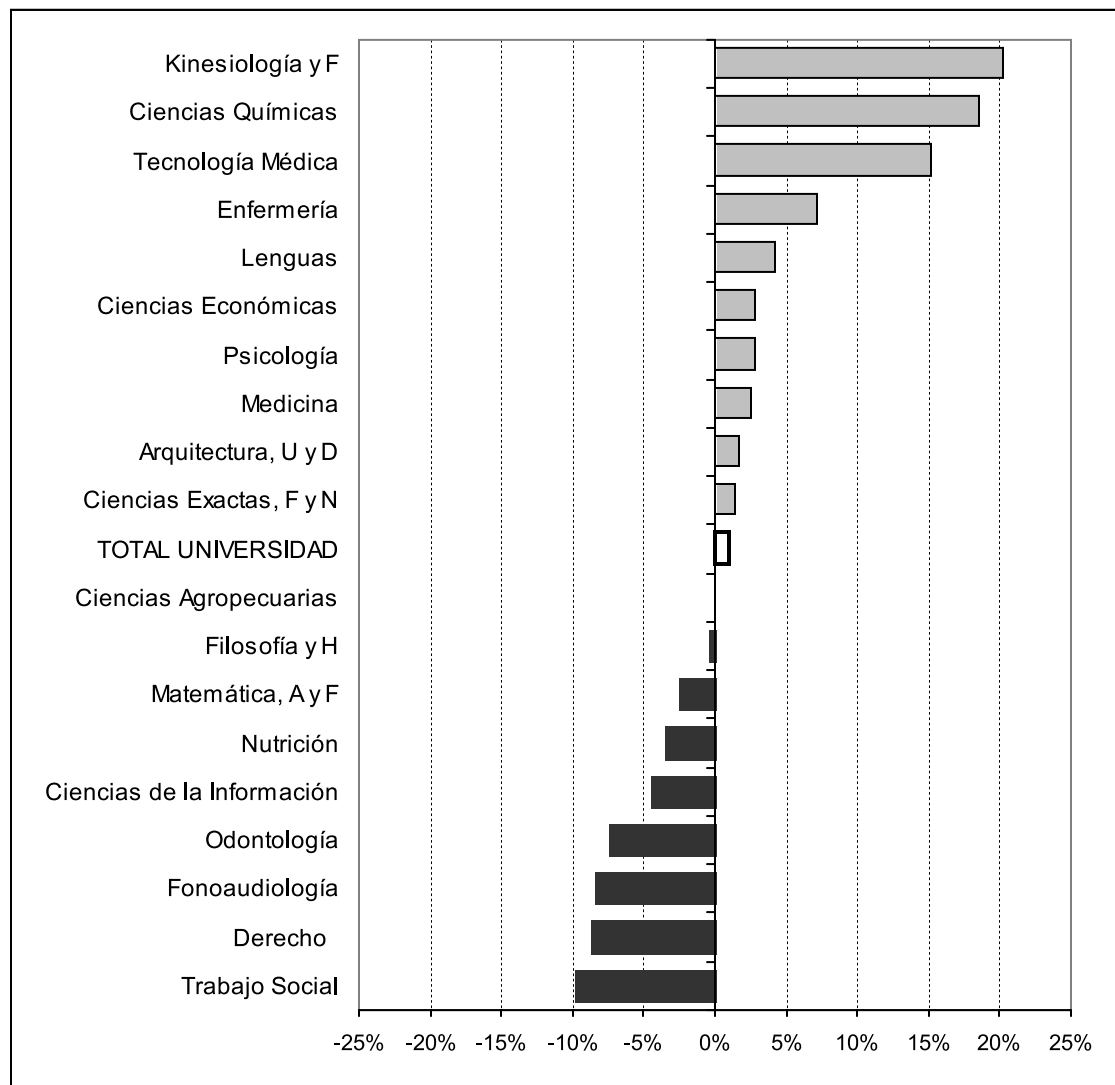

CUADRO A.3: EGRESADOS SEGÚN ÁREA DE ESTUDIO Y FACULTAD - PERÍODO 1998-2008

ÁREA Y FACULTAD	1998	1999	2000	2001	2002	2003	2004	2005	2006	2007	2008
TOTAL UNIVERSIDAD	4.770	4.786	4.420	5.745	6.452	6.489	6.616	6.028	5.732	6.298	6.278
ÁREA CIENCIAS BÁSICAS Y APLICADAS	1.103	1.011	1.086	1.196	1.403	1.237	1.342	1.166	1.130	1.278	1.207
ARQUITECTURA, URBANISMO Y DISEÑO	281	243	280	278	543	453	448	475	471	463	497
CS. EXACTAS, FÍSICAS Y NATURALES	356	388	342	271	374	248	297	272	300	348	295
CIENCIAS QUÍMICAS	400	305	351	510	356	366	426	264	144	285	247
MATEMÁTICA, ASTRONOMÍA Y FÍSICA	21	29	31	33	36	37	42	41	58	58	34
CIENCIAS AGROPECUARIAS	45	46	82	104	94	133	129	114	157	124	134
ÁREA CIENCIAS SOCIALES	1.348	1.196	1.213	1.857	2.018	1.999	1.944	1.866	1.915	2.018	1.894
DERECHO Y CIENCIAS SOCIALES	890	821	779	1.348	1.285	1.286	1.303	1.246	1.252	1.277	1.192
<i>Derecho</i>	588	638	621	1.021	929	828	809	872	893	913	857
<i>Trabajo Social</i>	143	55	89	81	107	217	228	110	100	103	112
<i>Ciencias de la Información</i>	159	128	69	246	249	241	266	264	259	261	223
CIENCIAS ECONÓMICAS	458	375	434	509	733	713	641	620	663	741	702
ÁREA CIENCIAS MÉDICAS	1.703	2.093	1.414	1.932	2.236	2.401	2.360	2.232	1.934	2.313	2.218
CIENCIAS MÉDICAS	1.437	1.742	1.202	1.564	1.802	1.981	2.026	1.818	1.616	2.021	1.901
<i>Medicina</i>	621	1.009	766	786	935	976	1.024	985	811	1.039	972
<i>Tecnología Médica</i>	239	287	139	207	228	313	245	231	222	206	181
<i>Kinesiología y Fisioterapia</i>	376	267	37	321	391	420	465	408	384	498	534
<i>Fonoaudiología</i>	28	18	95	84	60	67	41	67	38	38	44
<i>Enfermería</i>	105	84	102	31	45	38	71	17	32	89	35
<i>Nutrición</i>	68	77	63	135	143	167	180	110	129	151	135
ODONTOLOGÍA	266	351	212	368	434	420	334	414	318	292	317
ÁREA CIENCIAS HUMANAS	616	486	707	760	795	852	970	764	753	689	959
FILOSOFÍA Y HUMANIDADES	489	133	207	305	241	305	347	221	166	243	247
PSICOLOGÍA		227	366	338	424	384	477	442	453	298	553
LENGUAS	127	126	134	117	130	163	146	101	134	148	159

**Gráfico 3: Tasa de crecimiento anual promedio de egresados según dependencia
Período 2004-2008**

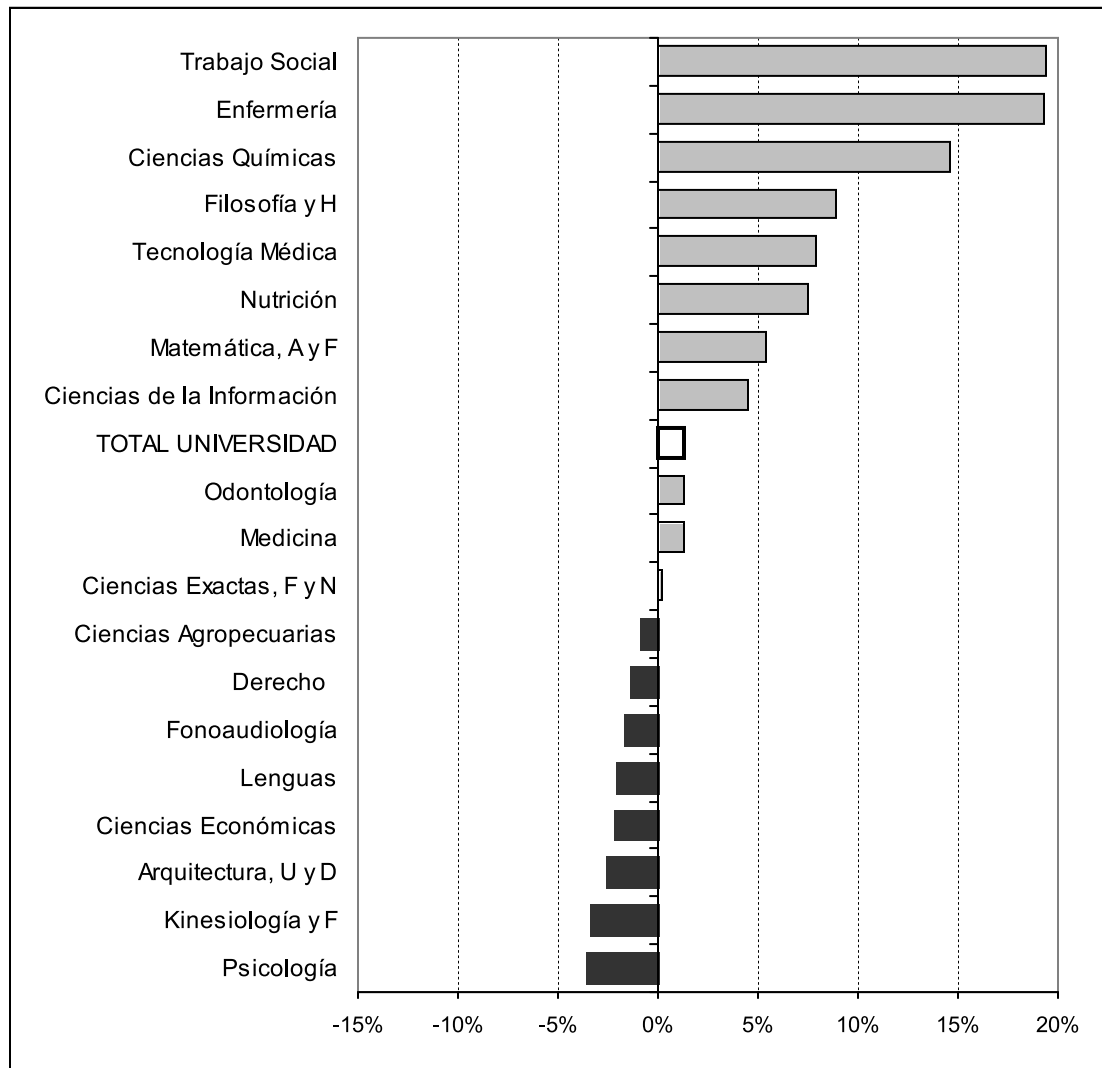

**GRÁFICO 4: EVOLUCIÓN DEL TOTAL DE ALUMNOS, NUEVOS INSCRIPTOS Y EGRESADOS
PERÍODO 1998 - 2008**

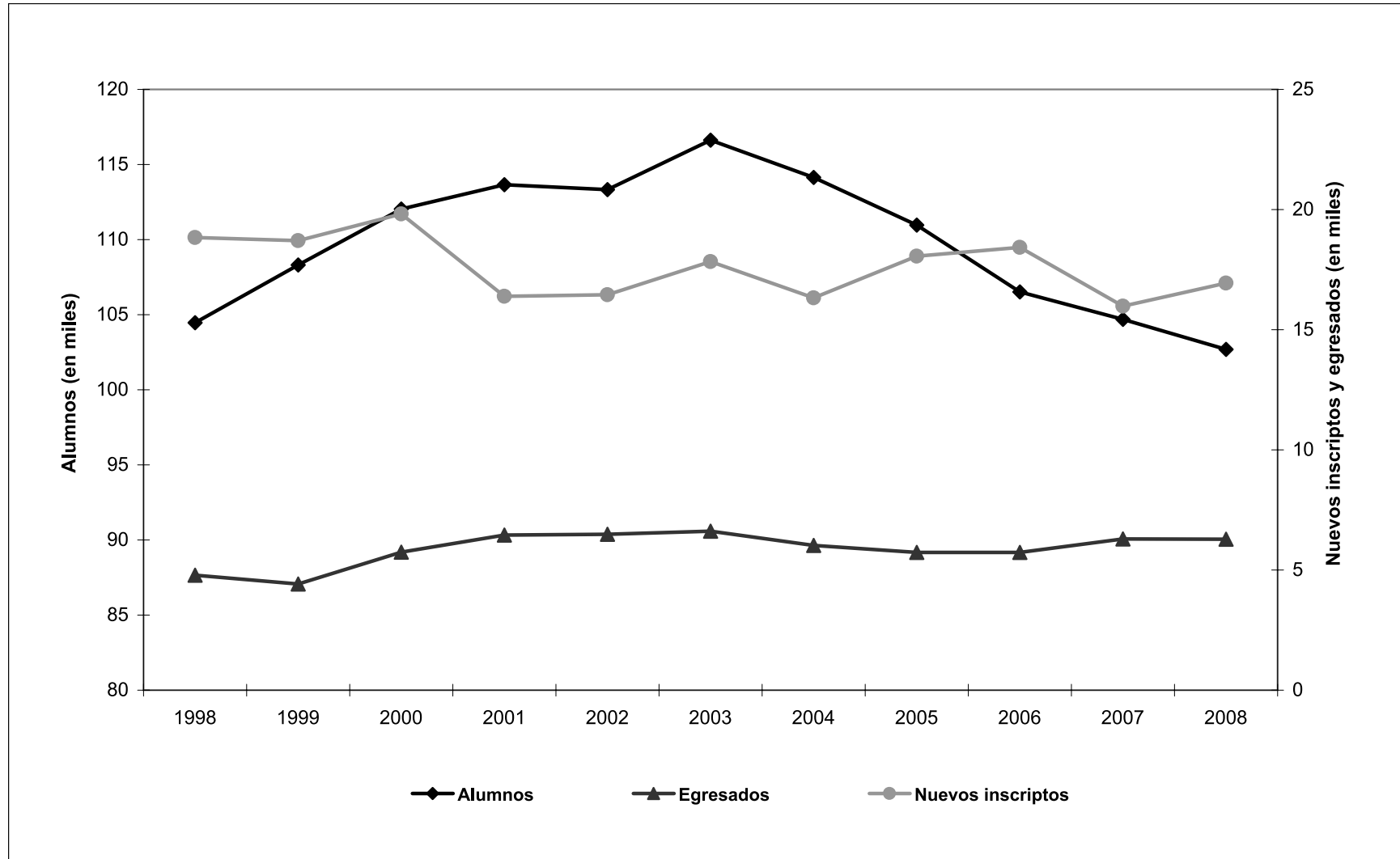

Total de alumnos, nuevos inscriptos y reinscriptos 2008



CUADRO B.1: TOTAL DE ALUMNOS, NUEVOS INSCRIPTOS Y REINSCRIPTOS POR SEXO SEGÚN ÁREA DE ESTUDIO, FACULTAD Y CARRERA - Año 2008

ÁREA, FACULTAD Y CARRERA	TOTAL DE ALUMNOS					NUEVOS INSCRIPTOS					REINSCRIPTOS							
	Total		Varones		Mujeres		Total		Varones		Mujeres		Total		Varones		Mujeres	
	cantidad	cantidad	%	cantidad	%	cantidad	cantidad	%	cantidad	%	cantidad	cantidad	%	cantidad	%			
TOTAL UNIVERSIDAD	102.684	39.110	38,1	63.574	61,9	16.936	6.287	37,1	10.649	62,9	85.748	32.823	38,3	52.925	61,7			
ÁREA CIENCIAS BÁSICAS Y APLICADAS	22.113	12.894	58,3	9.219	41,7	4.001	2.180	54,5	1.821	45,5	18.112	10.714	59,2	7.398	40,8			
ARQUITECTURA, URBANISMO Y DISEÑO	8.818	4.772	54,1	4.046	45,9	1.239	613	49,5	626	50,5	7.579	4.159	54,9	3.420	45,1			
Arquitectura	6.861	3.403		3.458		978	434		544		5.883	2.969		2.914				
Diseño Industrial	1.957	1.369		588		261	179		82		1.696	1.190		506				
CIENCIAS EXACTAS, FÍSICAS Y NATURALES	6.161	4.258	69,1	1.903	30,9	1.217	837	68,8	380	31,2	4.944	3.421	69,2	1.523	30,8			
Ing. Civil	1.052	861		191		221	186		35		831	675		156				
Ing. Mecánica Electricista	285	279		6		46	44		2		239	235		4				
Ing. Mecánica	229	218		11		67	65		2		162	153		9				
Ing. Biomédica	306	185		121		88	52		36		218	133		85				
Ing. Aeronáutica	336	316		20		62	55		7		274	261		13				
Ing. Agrimensur	114	91		23		18	15		3		96	76		20				
Ing. Química	525	231		294		102	37		65		423	194		229				
Ing. Industrial	454	361		93		93	67		26		361	294		67				
Ciencias Geológicas	411	269		142		65	37		28		346	232		114				
Ciencias Biológicas	970	257		713		166	44		122		804	213		591				
Prof. en Ciencias Biológicas	232	39		193		35	5		30		197	34		163				
Ing. Electrónica	506	476		30		61	56		5		445	420		25				
Ing. en Computación	512	461		51		153	134		19		359	327		32				
Constructor	73	60		13		10	10		0		63	50		13				
Téc. Mecánica Electricista*	156	154		2		30	30		0		126	124		2				
CIENCIAS QUÍMICAS	2.653	703	26,5	1.950	73,5	757	191	25,2	566	74,8	1.896	512	27,0	1.384	73,0			
Ciclo Básico	557	140		417		420	108		312		137	32		105				
Lic. en Química	216	100		116		43	14		29		173	86		87				
Lic. en Química-Farmacéutica	937	226		711		147	39		108		790	187		603				
Lic. en Bioquímica-Clinica	943	237		706		147	30		117		796	207		589				
MATEMÁTICA, ASTRONOMÍA Y FÍSICA	1.284	817	63,6	467	36,4	329	199	60,5	130	39,5	955	618	64,7	337	35,3			
Lic. en Matemática	128	76		52		44	24		20		84	52		32				
Prof. en Matemática	203	42		161		60	11		49		143	31		112				
Lic. en Astronomía	156	73		83		33	16		17		123	57		66				
Lic. en Física	183	131		52		31	19		12		152	112		40				
Prof. en Física	25	17		8		8	5		3		17	12		5				
Lic. en Ciencias de la Computación	589	478		111		153	124		29		436	354		82				
CIENCIAS AGROPECUARIAS	3.197	2.344	73,3	853	26,7	459	340	74,1	119	25,9	2.738	2.004	73,2	734	26,8			
Ing. Agronómica	3.197	2344		853		459	340		119		2.738	2.004		734				

* Carreras de pregrado

continúa

CUADRO B.1 (CONTINUACIÓN)

ÁREA, FACULTAD Y CARRERA	TOTAL DE ALUMNOS					NUEVOS INSCRIPTOS					REINSCRIPTOS				
	Total	Varones		Mujeres		Total	Varones		Mujeres		Total	Varones		Mujeres	
	cantidad	cantidad	%	cantidad	%	cantidad	cantidad	%	cantidad	%	cantidad	cantidad	%	cantidad	%
ÁREA CIENCIAS SOCIALES	35.814	13.933	38,9	21.881	61,1	5.536	2.069	37,4	3.467	62,6	30.278	11.864	39,2	18.414	60,8
DERECHO Y CIENCIAS SOCIALES	20.819	7.412	35,6	13.407	64,4	3.107	1.033	33,2	2.074	66,8	17.712	6.379	36,0	11.333	64,0
Abogacía	13.050	5094		7.956		1451	521		930		11.599	4.573		7.026	
Notariado	237	76		161		6	2		4		231	74		157	
Lic. en Trabajo Social	1.848	187		1.661		329	40		289		1.519	147		1.372	
Lic. en Comunicación Social	4.542	1670		2.872		568	218		350		3.974	1.452		2.522	
Tec. en Relaciones Públicas*	646	185		461		437	127		310		209	58		151	
Tec. en Comunicación y Turismo*	261	67		194		175	46		129		86	21		65	
Tec. en Com. para las Organizaciones Sociales*	125	94		31		77	55		22		48	39		9	
Tec. en Producción y Realiz. en Medios Masivos*	2	2		0		2	2		0		0	0		0	
Tec. en Periodismo Deportivo*	108	37		71		62	22		40		46	15		31	
CIENCIAS ECONÓMICAS	14.995	6.521	43,5	8.474	56,5	2.429	1.036	42,7	1.393	57,3	12.566	5.485	43,6	7.081	56,4
Contador Público	10.464	4465		5.999		1540	638		902		8.924	3.827		5.097	
Lic. en Economía	768	441		327		133	69		64		635	372		263	
Lic. en Administración	3.633	1565		2.068		756	329		427		2.877	1.236		1.641	
Tec. en Economía y Administración de PyMEs*	130	50		80		0	0		0		130	50		80	
ÁREA CIENCIAS MÉDICAS	20.877	6.375	30,5	14.502	69,5	3.634	1.005	27,7	2.629	72,3	17.243	5.370	31,1	11.873	68,9
CIENCIAS MÉDICAS	17.035	5.125	30,1	11.910	69,9	3.105	846	27,2	2.259	72,8	13.930	4.279	30,7	9.651	69,3
Medicina	6.630	2744		3.886		604	189		415		6.026	2.555		3.471	
Técnico en Laboratorio Clínico	518	122		396		211	47		164		307	75		232	
Lic. en Producción de Bio-Imágenes	1.135	379		756		369	118		251		766	261		505	
Lic. en Kinesiología y Fisioterapia	3.549	1245		2.304		1001	347		654		2.548	898		1.650	
Lic. en Fonoaudiología	915	36		879		130	9		121		785	27		758	
Instrumentación Quirúrgica	3	0		3		0	0		0		3	0		3	
Enfermería	2.753	512		2.241		630	127		503		2.123	385		1.738	
Lic. en Nutrición	1.532	87		1.445		160	9		151		1.372	78		1.294	
ODONTOLOGÍA	3.842	1.250	32,5	2.592	67,5	529	159	30,1	370	69,9	3.313	1.091	32,9	2.222	67,1
Odontología	3.842	1250		2.592		529	159		370		3.313	1.091		2.222	

* Carreras de pregrado

continúa

CUADRO B.1 (CONTINUACIÓN)

ÁREA, FACULTAD Y CARRERA	TOTAL DE ALUMNOS					NUEVOS INSCRIPTOS					REINSCRIPTOS				
	Total	Varones		Mujeres		Total	Varones		Mujeres		Total	Varones		Mujeres	
	cantidad	cantidad	%	cantidad	%	cantidad	cantidad	%	cantidad	%	cantidad	cantidad	%	cantidad	%
ÁREA CIENCIAS HUMANAS	23.880	5.908	24,7	17.972	75,3	3.765	1.033	27,4	2.732	72,6	20.115	4.875	24,2	15.240	75,8
FILOSOFÍA Y HUMANIDADES	9.290	3.368	36,3	5.922	63,7	1.533	557	36,3	976	63,7	7.757	2.811	36,2	4.946	63,8
Lic. en Filosofía	532	296		236		112	67		45		420	229		191	
Prof. en Filosofía	113	59		54		25	12		13		88	47		41	
Lic. en Letras Clásicas	95	31		64		21	6		15		74	25		49	
Prof. en Letras Clásicas	17	1		16		1	0		1		16	1		15	
Lic. en Letras Modernas	1.128	317		811		210	67		143		918	250		668	
Prof. en Letras Modernas	258	60		198		15	2		13		243	58		185	
Lic. en Historia	952	418		534		217	98		119		735	320		415	
Prof. en Historia	388	155		233		43	19		24		345	136		209	
Lic. en Ciencias de la Educación	663	98		565		197	25		172		466	73		393	
Prof. en Ciencias de la Educación	86	21		65		14	4		10		72	17		55	
Lic. en Bibliotecología y Document.	295	54		241		30	10		20		265	44		221	
Lic. en Archivología	252	61		191		41	9		32		211	52		159	
Lic. en Geografía	182	71		111		67	29		38		115	42		73	
Prof. en Perfec. Instrumental	42	20		22		3	2		1		39	18		21	
Lic. en Perfec. Instrumental	84	45		39		10	6		4		74	39		35	
Prof. en Composición	136	92		44		1	1		0		135	91		44	
Lic. en Composición	401	310		91		60	42		18		341	268		73	
Prof. en Educación Musical	117	53		64		7	3		4		110	50		60	
Ciclo Básico en Plástica	620	141		479		124	20		104		496	121		375	
Lic. en Pintura	448	107		341		0	0		0		448	107		341	
Lic. en Escultura	150	39		111		0	0		0		150	39		111	
Lic. en Grabado	224	31		193		0	0		0		224	31		193	
Prof. Sup. Artes Plásticas	114	13		101		0	0		0		114	13		101	
Ciclo Básico Teatro	417	99		318		116	23		93		301	76		225	
Lic. en Teatro	282	67		215		0	0		0		282	67		215	
Cine y T.V.	1.294	709		585		219	112		107		1.075	597		478	
PSICOLOGÍA	10.212	1.975	19,3	8.237	80,7	1.696	388	22,9	1.308	77,1	8.516	1.587	18,6	6.929	81,4
Lic. en Psicología	8.740	1725		7.015		1357	316		1.041		7.383	1.409		5.974	
Prof. en Psicología	1.472	250		1.222		339	72		267		1.133	178		955	

continúa

CUADRO B.1 (CONTINUACIÓN)

ÁREA, FACULTAD Y CARRERA	TOTAL DE ALUMNOS					NUEVOS INSCRIPTOS					REINSCRIPTOS				
	Total	Varones		Mujeres		Total	Varones		Mujeres		Total	Varones		Mujeres	
	cantidad	cantidad	%	cantidad	%	cantidad	cantidad	%	cantidad	%	cantidad	cantidad	%	cantidad	%
LENGUAS	4.378	565	12,9	3.813	87,1	536	88	16,4	448	83,6	3.842	477	12,4	3.365	87,6
Lic. en Lengua y Lit. Castellana	85	7		78		0	0		0		85	7		78	
Prof. de Castellano	62	6		56		0	0		0		62	6		56	
Prof.en Español Lengua Materna y Extranjera	161	21		140		22	2		20		139	19		120	
Licen.en Español Leng.Materna y Extranjera	78	11		67		8	0		8		70	11		59	
Lic. en Lengua y Lit. Inglesa	355	43		312		16	5		11		339	38		301	
Traductorado de Inglés	1.943	274		1.669		294	57		237		1.649	217		1.432	
Prof. de Inglés	1.141	122		1.019		114	13		101		1.027	109		918	
Lic. en Lengua y Lit. Francesa	27	4		23		2	2		0		25	2		23	
Traductorado de Francés	45	8		37		5	0		5		40	8		32	
Prof. de Francés	35	4		31		3	0		3		32	4		28	
Lic. en Lengua y Lit. Italiana	44	5		39		2	0		2		42	5		37	
Traductorado de Italiano	106	7		99		23	1		22		83	6		77	
Prof. de Italiano	107	14		93		17	2		15		90	12		78	
Lic. en Lengua y Lit. Alemana	18	6		12		3	1		2		15	5		10	
Traductorado de Alemán	62	13		49		11	2		9		51	11		40	
Prof. de Alemán	34	6		28		3	1		2		31	5		26	
Prof. Portugués	75	14		61		13	2		11		62	12		50	

GRÁFICO 5: NUEVOS INSCRIPTOS Y REINSCRIPTOS POR FACULTAD AÑO 2008

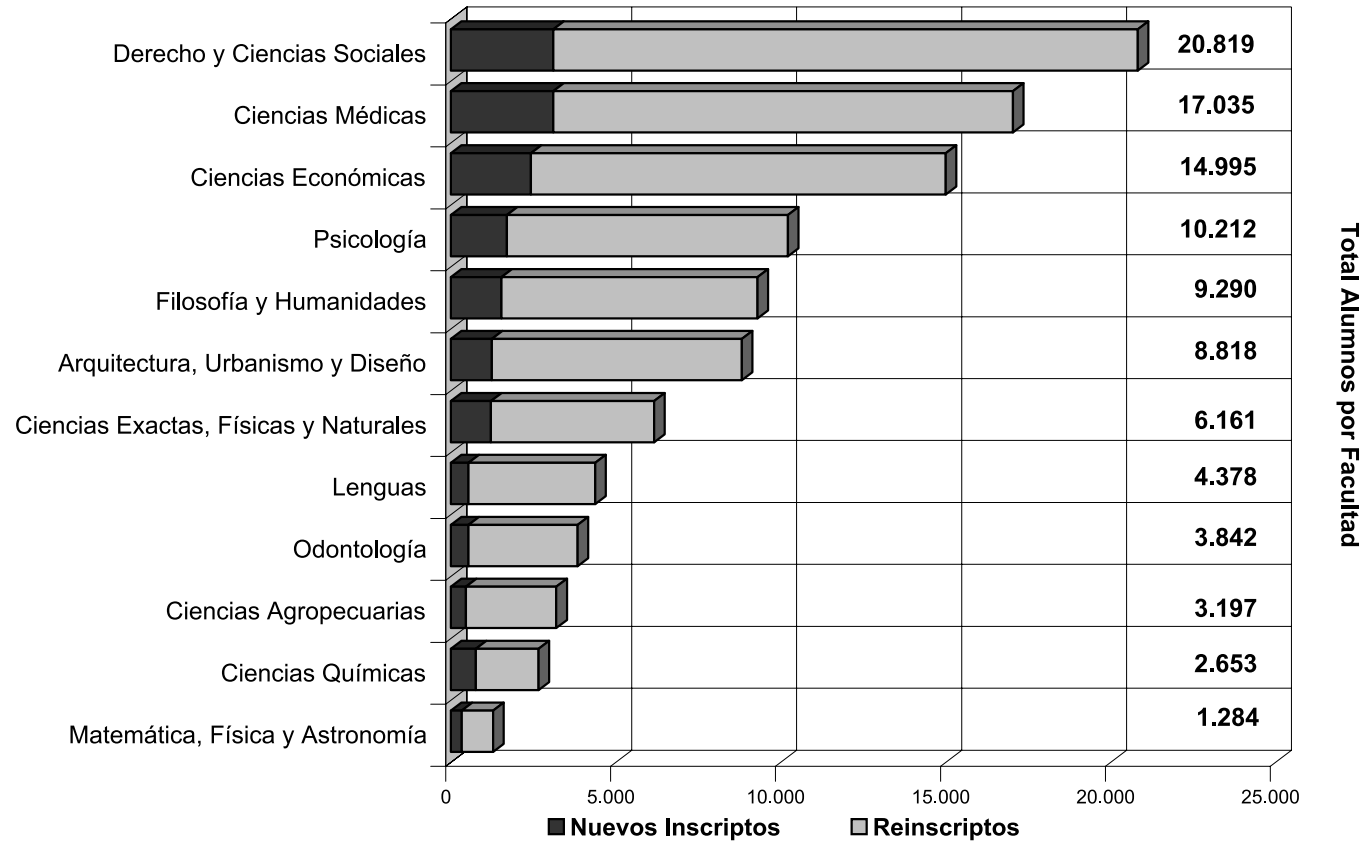

CUADRO B.2: ALUMNOS POR EDAD SEGÚN ÁREA DE ESTUDIO Y FACULTAD - Año 2008

ÁREA Y FACULTAD	TOTAL	EDAD (en años)																Sin datos
		17	18	19	20	21	22	23	24	25	26	27	28	29	30-34	35-39	40 y +	
TOTAL UNIVERSIDAD	102.684	37	3.585	7.986	8.294	7.483	7.808	7.935	7.017	6.265	5.740	5.129	4.287	3.595	10.011	3.707	4.252	9.553
ÁREA CIENCIAS BÁSICAS Y APLICADAS	22.113	4	948	2.141	2.243	1.959	1.940	1.886	1.681	1.437	1.247	999	754	638	1.509	447	265	2.015
ARQUITECTURA, URBANISMO Y DISEÑO	8.818	0	326	768	908	888	869	808	778	666	589	456	332	292	698	201	96	143
CS. EXACTAS, FÍSICAS Y NATURALES	6.161	4	353	758	655	386	315	383	415	388	330	234	185	153	383	82	78	1.059
<i>Agrimensura</i>	114	0	7	4	4	5	4	8	4	6	7	3	3	3	7	0	3	46
<i>Biología</i>	1.202	0	50	124	135	117	112	57	87	93	58	43	43	27	73	16	10	157
<i>Geología</i>	411	0	22	37	42	25	22	31	32	35	29	17	22	17	24	2	3	51
<i>Ingeniería Civil</i>	1.125	0	74	170	115	52	37	68	59	71	63	43	31	31	102	21	31	157
<i>Ingeniería Electrónica</i>	1.324	3	88	184	144	73	67	101	88	59	54	41	34	36	76	18	13	245
<i>Ing. Mecánica Aeronáutica</i>	336	0	6	39	19	18	20	20	29	22	27	20	20	7	24	7	4	54
<i>Ing. Mecánica Electricista</i>	670	0	41	71	75	37	31	50	39	40	43	35	18	17	50	9	7	107
<i>Química</i>	525	0	37	74	62	32	8	21	44	29	21	12	6	8	15	6	5	145
<i>Ingeniería Industrial</i>	454	1	28	55	59	27	14	27	33	33	28	20	8	7	12	3	2	97
CIENCIAS QUÍMICAS	2.653	0	107	234	319	309	369	306	204	131	108	110	85	77	173	77	39	5
MATEMÁTICA, ASTRONOMÍA Y FÍSICA	1.284	0	34	59	61	57	38	41	29	37	37	15	10	15	36	6	13	796
CIENCIAS AGROPECUARIAS	3.197	0	128	322	300	319	349	348	255	215	183	184	142	101	219	81	39	12
ÁREA CIENCIAS SOCIALES	35.814	12	1.388	2.852	2.573	2.074	2.300	2.416	2.006	1.925	1.973	1.861	1.637	1.302	3.715	1.165	1.214	5.401
DERECHO Y CIENCIAS SOCIALES	20.819	3	682	1.454	1.239	740	1.055	1.137	871	911	1.037	1.033	922	783	2.108	728	899	5.217
<i>Abogacía</i>	13.287	0	435	934	703	216	531	574	299	376	511	579	551	474	1.384	531	634	4.555
<i>Trabajo Social</i>	1.848	1	61	138	114	69	34	58	81	94	95	91	62	77	181	50	62	580
<i>Ciencias de la Información</i>	5.684	2	186	382	422	455	490	505	491	441	431	363	309	232	543	147	203	82
CIENCIAS ECONÓMICAS	14.995	9	706	1.398	1.334	1.334	1.245	1.279	1.135	1.014	936	828	715	519	1.607	437	315	184

continúa

CUADRO B.2 (CONTINUACIÓN)

ÁREA Y FACULTAD	TOTAL	EDAD (en años)																Sin datos
		17	18	19	20	21	22	23	24	25	26	27	28	29	30-34	35-39	40 y +	
ÁREA CIENCIAS MÉDICAS	20.877	17	612	1.512	1.631	1.470	1.503	1.594	1.490	1.259	1.095	1.088	959	825	2.196	988	976	1.662
CIENCIAS MÉDICAS	17.035	16	481	1.177	1.287	1.079	1.095	1.199	1.126	968	861	904	813	700	1.891	926	946	1.566
<i>Medicina</i>	6.630	6	143	379	449	358	292	389	409	335	337	399	363	348	972	440	361	650
<i>Tecnología Médica</i>	1.653	5	62	176	194	157	155	156	96	67	68	58	55	42	116	49	24	173
<i>Kinesiología y Fisioterapia</i>	3.549	2	175	326	335	253	330	328	310	260	209	191	176	124	234	88	50	158
<i>Fonoaudiología</i>	915	0	22	57	57	65	75	69	66	66	62	51	51	35	82	29	23	105
<i>Enfermería</i>	2.756	3	27	94	112	95	95	104	108	98	94	114	119	109	381	301	482	420
<i>Nutrición</i>	1.532	0	52	145	140	151	148	153	137	142	91	91	49	42	106	19	6	60
ODONTOLOGÍA	3.842	1	131	335	344	391	408	395	364	291	234	184	146	125	305	62	30	96
ÁREA CIENCIAS HUMANAS	23.880	4	637	1.481	1.847	1.980	2.065	2.039	1.840	1.644	1.425	1.181	937	830	2.591	1.107	1.797	475
FILOSOFÍA Y HUMANIDADES	9.290	3	170	475	636	703	786	739	721	596	511	416	356	331	1.160	491	985	211
<i>Filosofía</i>	645	0	14	36	33	57	38	46	36	49	31	36	27	29	73	38	89	13
<i>Letras</i>	1.498	1	26	96	130	111	146	136	128	83	95	44	57	48	218	53	103	23
<i>Historia</i>	1.340	0	34	84	104	108	143	90	76	74	78	72	59	52	145	80	98	43
<i>Cs. de la Educación</i>	749	0	3	15	17	28	47	48	48	28	40	25	23	22	134	81	182	8
<i>Bibliotecología</i>	295	0	0	2	3	2	2	9	8	2	8	12	11	22	56	33	116	9
<i>Archivero</i>	252	0	3	5	6	4	8	9	10	7	3	9	13	7	38	29	93	8
<i>Música</i>	794	1	13	37	60	64	85	72	61	72	37	28	26	47	105	26	30	30
<i>Plástica</i>	1.556	0	12	42	85	109	117	111	149	116	83	84	59	40	222	93	200	34
<i>Teatro</i>	685	0	17	50	56	74	64	82	76	63	36	30	16	18	47	14	27	15
<i>Cine</i>	1.294	1	42	95	115	130	114	129	124	97	92	67	63	42	104	30	23	26
<i>Geografía</i>	182	0	6	13	27	16	22	7	5	5	8	9	2	4	18	14	24	2
PSICOLOGÍA	10.212	1	304	676	862	900	894	891	807	762	665	518	411	332	986	423	519	261
LENGUAS	4.378	0	163	330	349	377	385	409	312	286	249	247	170	167	445	193	293	3
<i>Castellano</i>	386	0	6	10	12	20	31	31	13	31	17	31	19	21	59	22	63	0
<i>Inglés</i>	3.439	0	141	302	302	316	320	341	266	223	205	196	133	115	341	133	103	2
<i>Francés</i>	107	0	2	3	8	7	8	2	5	5	4	6	5	5	12	7	27	1
<i>Italiano</i>	257	0	10	8	14	26	19	23	15	16	11	6	5	13	17	15	59	0
<i>Alemán</i>	114	0	3	7	10	6	4	7	9	9	9	5	6	9	9	9	12	0
<i>Portugués</i>	75	0	1	0	3	2	3	5	4	2	3	3	2	4	7	7	29	0

CUADRO B.2.1: NUEVOS INSCRIPTOS POR EDAD SEGÚN ÁREA DE ESTUDIO Y FACULTAD - Año 2008

ÁREA Y FACULTAD	TOTAL	EDAD (en años)																Sin datos
		17	18	19	20	21	22	23	24	25	26	27	28	29	30-34	35-39	40 y +	
TOTAL UNIVERSIDAD	16.936	15	3.562	5.089	2.235	1.157	841	600	443	336	253	209	179	167	484	259	471	636
ÁREA CIENCIAS BÁSICAS Y APLICADAS	4.001	1	941	1.415	624	233	158	91	53	31	24	17	15	12	14	5	10	357
ARQUITECTURA, URBANISMO Y DISEÑO	1.239	0	326	463	189	64	33	16	6	5	5	3	1	0	1	1	1	125
CS. EXACTAS, FÍSICAS Y NATURALES	1.217	1	348	490	178	59	47	26	14	12	7	5	5	4	1	2	4	14
<i>Agrimensura</i>	18	0	7	3	2	1	0	2	1	0	0	0	0	0	0	0	1	1
<i>Biología</i>	201	0	49	66	36	13	11	4	6	8	1	2	1	0	0	0	2	2
<i>Geología</i>	65	0	21	25	11	3	1	1	1	0	1	0	0	1	0	0	0	0
<i>Ingeniería Civil</i>	231	0	73	106	28	10	2	3	1	0	1	0	0	0	1	1	0	5
<i>Ingeniería Electrónica</i>	302	1	86	124	38	17	14	8	3	2	1	1	3	2	0	0	1	1
<i>Ing. Mecánica Aeronáutica</i>	62	0	6	29	10	5	6	1	0	0	1	1	0	0	0	0	0	3
<i>Ing. Mecánica Electricista</i>	143	0	41	53	24	6	4	6	1	2	1	1	1	1	0	1	0	1
<i>Química</i>	102	0	37	47	15	1	1	1	0	0	0	0	0	0	0	0	0	0
<i>Ingeniería Industrial</i>	93	0	28	37	14	3	8	0	1	0	1	0	0	0	0	0	0	1
CIENCIAS QUÍMICAS	757	0	107	221	185	69	53	41	29	8	8	9	7	6	7	2	1	4
MATEMÁTICA, ASTRONOMÍA Y FÍSICA	329	0	32	36	15	11	4	4	1	3	2	0	0	0	4	0	3	214
CIENCIAS AGROPECUARIAS	459	0	128	205	57	30	21	4	3	3	2	0	2	2	1	0	1	0
ÁREA CIENCIAS SOCIALES	5.536	4	1.382	1.729	584	374	252	168	136	86	97	72	51	54	175	85	174	113
DERECHO Y CIENCIAS SOCIALES	3.107	2	681	862	328	205	144	100	87	46	60	52	29	40	129	70	160	112
<i>Abogacía</i>	1.457	0	435	523	144	60	32	24	20	13	14	4	5	6	28	11	30	108
<i>Trabajo Social</i>	329	0	61	96	46	34	14	11	9	7	5	6	3	2	13	7	14	1
<i>Ciencias de la Información</i>	1.321	2	185	243	138	111	98	65	58	26	41	42	21	32	88	52	116	3
CIENCIAS ECONÓMICAS	2.429	2	701	867	256	169	108	68	49	40	37	20	22	14	46	15	14	1

continúa

CUADRO B.2.1 (CONTINUACIÓN)

ÁREA Y FACULTAD	TOTAL	EDAD (en años)																Sin datos
		17	18	19	20	21	22	23	24	25	26	27	28	29	30-34	35-39	40 y +	
ÁREA CIENCIAS MÉDICAS	3.634	8	611	1.065	570	248	182	158	113	93	51	62	51	42	123	74	84	99
CIENCIAS MÉDICAS	3.105	8	480	856	500	214	158	139	104	89	46	57	49	39	113	71	83	99
<i>Medicina</i>	604	1	142	243	123	40	21	14	6	3	1	2	1	1	3	1	1	1
<i>Tecnología Médica</i>	580	4	62	148	110	45	31	33	23	17	11	12	12	10	27	11	11	13
<i>Kinesiología y Fisioterapia</i>	1.001	1	175	267	180	88	65	48	33	31	14	14	10	10	17	7	11	30
<i>Fonoaudiología</i>	130	0	22	42	17	9	4	4	4	8	2	2	2	2	5	3	1	3
<i>Enfermería</i>	630	2	27	78	58	27	37	36	35	29	16	26	23	16	61	48	59	52
<i>Nutrición</i>	160	0	52	78	12	5	0	4	3	1	2	1	1	0	0	1	0	0
ODONTOLOGÍA	529	0	131	209	70	34	24	19	9	4	5	5	2	3	10	3	1	0
ÁREA CIENCIAS HUMANAS	3.765	2	628	880	457	302	249	183	141	126	81	58	62	59	172	95	203	67
FILOSOFÍA Y HUMANIDADES	1.533	1	165	290	189	126	111	86	62	58	32	30	38	30	104	62	112	37
<i>Filosofía</i>	137	0	14	17	12	15	10	8	3	8	3	5	5	3	10	6	13	5
<i>Letras</i>	247	1	24	52	33	18	25	16	11	14	2	3	7	4	19	4	10	4
<i>Historia</i>	260	0	33	54	38	27	17	7	8	6	5	6	3	7	20	6	13	10
<i>Cs. de la Educación</i>	211	0	2	12	0	6	19	13	11	9	9	5	11	6	33	30	41	4
<i>Bibliotecología</i>	30	0	0	2	2	1	0	1	0	0	1	2	2	3	3	4	7	2
<i>Archivero</i>	41	0	3	2	3	3	1	2	2	0	0	2	4	1	2	4	10	2
<i>Música</i>	89	0	13	25	15	7	3	7	4	2	5	0	0	2	1	0	3	2
<i>Plástica</i>	124	0	12	24	22	11	8	7	7	9	3	2	1	1	2	2	8	5
<i>Teatro</i>	108	0	17	29	20	12	6	13	5	0	0	0	1	1	2	0	2	0
<i>Cine</i>	219	0	41	63	32	21	16	12	10	8	2	1	4	1	4	1	1	2
<i>Geografía</i>	67	0	6	10	12	5	6	0	1	2	2	4	0	1	8	5	4	1
PSICOLOGÍA	1.696	1	300	420	214	141	115	81	70	62	43	26	21	21	55	26	70	30
LENGUAS	536	0	163	170	54	35	23	16	9	6	6	2	3	8	13	7	21	0
<i>Castellano</i>	30	0	6	6	2	3	2	2	0	1	2	0	0	1	1	2	2	0
<i>Inglés</i>	424	0	141	157	39	28	20	8	7	4	1	2	2	4	7	1	3	0
<i>Francés</i>	10	0	2	0	4	0	1	0	0	0	0	0	0	0	1	0	2	0
<i>Italiano</i>	42	0	10	3	2	2	0	2	1	0	2	0	1	3	4	4	8	0
<i>Alemán</i>	17	0	3	4	5	2	0	0	0	0	0	0	0	0	0	0	3	0
<i>Portugués</i>	13	0	1	0	2	0	0	4	1	1	1	0	0	0	0	0	3	0

CUADRO B.3: ALUMNOS POR ESTADO CIVIL Y SEXO SEGÚN ÁREA DE ESTUDIO Y FACULTAD - Año 2008

ÁREA Y FACULTAD	TOTAL			Soltero/a			Casado/a - Unión de hecho			Divorciado - Separado/a - Viudo			Sin datos		
	Total	Var	Muj	Total	Var	Muj	Total	Var	Muj	Total	Var	Muj	Total	Var	Muj
TOTAL UNIVERSIDAD	102.684	39.110	63.574	90.385	35.252	55.133	10.108	3.257	6.851	1.400	362	1.038	791	239	552
ÁREA CIENCIAS BÁSICAS Y APLICADAS	22.113	12.894	9.219	20.562	12.031	8.531	1.310	744	566	87	41	46	154	78	76
ARQUITECTURA, URBANISMO Y DISEÑO	8.818	4.772	4.046	8.151	4422	3729	506	280	226	30	11	19	131	59	72
CS. EXACTAS, FÍSICAS Y NATURALES	6.161	4.258	1.903	5.773	3.969	1.804	349	261	88	24	15	9	15	13	2
<i>Agrimensura</i>	114	91	23	97	76	21	14	12	2	2	2	0	1	1	0
<i>Biología</i>	1.202	296	906	1.129	284	845	65	12	53	7	0	7	1	0	1
<i>Geología</i>	411	269	142	380	247	133	30	21	9	1	1	0	0	0	0
<i>Ingeniería Civil</i>	1.125	921	204	1.022	830	192	93	83	10	5	4	1	5	4	1
<i>Ingeniería Electrónica</i>	1.324	1.122	202	1.261	1.063	198	57	53	4	4	4	0	2	2	0
<i>Ing. Mecánica Aeronáutica</i>	336	316	20	312	293	19	18	18	0	2	1	1	4	4	0
<i>Ing. Mecánica Electricista</i>	670	651	19	629	612	17	39	37	2	1	1	0	1	1	0
<i>Química</i>	525	231	294	502	214	288	22	16	6	1	1	0	0	0	0
<i>Ingeniería Industrial</i>	454	361	93	441	350	91	11	9	2	1	1	0	1	1	0
CIENCIAS QUÍMICAS	2.653	703	1.950	2.461	661	1.800	180	37	143	12	5	7	0	0	0
MATEMÁTICA, ASTRONOMÍA Y FÍSICA	1.284	817	467	1.189	771	418	81	41	40	13	4	9	1	1	0
CIENCIAS AGROPECUARIAS	3.197	2.344	853	2.988	2.208	780	194	125	69	8	6	2	7	5	2
ÁREA CIENCIAS SOCIALES	35.814	13.933	21.881	31.629	12.424	19.205	3.660	1.349	2.311	427	133	294	98	27	71
DERECHO Y CIENCIAS SOCIALES	20.819	7.412	13.407	18.236	6.576	11.660	2.191	737	1.454	316	81	235	76	18	58
<i>Abogacía</i>	13.287	5.170	8.117	11.680	4.587	7.093	1.348	507	841	205	62	143	54	14	40
<i>Trabajo Social</i>	1.848	187	1.661	1.560	152	1.408	242	33	209	42	2	40	4	0	4
<i>Ciencias de la Información</i>	5.684	2.055	3.629	4.996	1.837	3.159	601	197	404	69	17	52	18	4	14
CIENCIAS ECONÓMICAS	14.995	6.521	8.474	13.393	5.848	7.545	1.469	612	857	111	52	59	22	9	13

continúa

CUADRO B.3 (CONTINUACIÓN)

ÁREA Y FACULTAD	TOTAL			Soltero/a			Casado/a - Unión de hecho			Divorciado - Separado/a - Viudo			Sin datos		
	Total	Var	Muj	Total	Var	Muj	Total	Var	Muj	Total	Var	Muj	Total	Var	Muj
ÁREA CIENCIAS MÉDICAS	20.877	6.375	14.502	18.077	5.661	12.416	2.061	547	1.514	318	71	247	421	96	325
CIENCIAS MÉDICAS	17.035	5.125	11.910	14.467	4.477	9.990	1.847	485	1.362	305	69	236	416	94	322
<i>Medicina</i>	6.630	2.744	3.886	5.733	2.352	3.381	798	349	449	74	33	41	25	10	15
<i>Tecnología Médica</i>	1.653	501	1.152	1.473	455	1.018	112	24	88	15	4	11	53	18	35
<i>Kinesiólogía y Fisioterapia</i>	3.549	1.245	2.304	3.294	1.180	2.114	5	3	2	70	20	50	180	42	138
<i>Fonoaudiología</i>	915	36	879	756	31	725	134	3	131	10	1	9	15	1	14
<i>Enfermería</i>	2.756	512	2.244	1.782	373	1.409	701	105	596	131	11	120	142	23	119
<i>Nutrición</i>	1.532	87	1.445	1.429	86	1.343	97	1	96	5	0	5	1	0	1
ODONTOLOGÍA	3.842	1.250	2.592	3.610	1.184	2.426	214	62	152	13	2	11	5	2	3
ÁREA CIENCIAS HUMANAS	23.880	5.908	17.972	20.117	5.136	14.981	3.077	617	2.460	568	117	451	118	38	80
FILOSOFÍA Y HUMANIDADES	9.290	3.368	5.922	7.601	2.907	4.694	1.353	371	982	247	57	190	89	33	56
<i>Filosofía</i>	645	355	290	518	279	239	100	61	39	17	6	11	10	9	1
<i>Letras</i>	1.498	409	1.089	1.270	345	925	177	45	132	38	13	25	13	6	7
<i>Historia</i>	1.340	573	767	1.102	470	632	192	82	110	29	13	16	17	8	9
<i>Cs. de la Educación</i>	749	119	630	446	92	354	250	20	230	42	4	38	11	3	8
<i>Bibliotecología</i>	295	54	241	151	42	109	113	10	103	20	0	20	11	2	9
<i>Archivero</i>	252	61	191	141	37	104	87	23	64	19	1	18	5	0	5
<i>Música</i>	794	521	273	713	473	240	67	42	25	11	5	6	3	1	2
<i>Plástica</i>	1.556	331	1.225	1.255	289	966	246	37	209	45	4	41	10	1	9
<i>Teatro</i>	685	165	520	649	160	489	27	4	23	6	1	5	3	0	3
<i>Cine</i>	1.294	709	585	1.207	660	547	71	41	30	13	6	7	3	2	1
<i>Geografía</i>	182	71	111	149	60	89	23	6	17	7	4	3	3	1	2
PSICOLOGÍA	10.212	1.975	8.237	8.750	1712	7038	1.201	203	998	240	55	185	21	5	16
LENGUAS	4.378	565	3.813	3.766	517	3.249	523	43	480	81	5	76	8	0	8
<i>Castellano</i>	386	45	341	296	41	255	71	3	68	18	1	17	1	0	1
<i>Inglés</i>	3.439	439	3.000	3.079	411	2.668	326	25	301	31	3	28	3	0	3
<i>Francés</i>	107	16	91	76	13	63	22	3	19	5	0	5	4	0	4
<i>Italiano</i>	257	26	231	185	22	163	54	4	50	18	0	18	0	0	0
<i>Alemán</i>	114	25	89	82	19	63	28	6	22	4	0	4	0	0	0
<i>Portugués</i>	75	14	61	48	11	37	22	2	20	5	1	4	0	0	0

CUADRO B.3.1: NUEVOS INSCRIPTOS POR ESTADO CIVIL Y SEXO SEGÚN ÁREA DE ESTUDIO Y FACULTAD - Año 2008

ÁREA Y FACULTAD	TOTAL			Soltero/a			Casado/a - Unión de hecho			Divorciado - Separado/a - Viudo			Sin datos		
	Total	Var	Muj	Total	Var	Muj	Total	Var	Muj	Total	Var	Muj	Total	Var	Muj
TOTAL UNIVERSIDAD	16.936	6.287	10.649	15.698	5.943	9.755	694	188	506	165	31	134	379	125	254
ÁREA CIENCIAS BÁSICAS Y APLICADAS	4.001	2.180	1.821	3.820	2.096	1.724	42	18	24	3	1	2	136	65	71
ARQUITECTURA, URBANISMO Y DISEÑO	1.239	613	626	1.117	560	557	4	4	0	1	0	1	117	49	68
CS. EXACTAS, FÍSICAS Y NATURALES	1.217	837	380	1.191	819	372	11	5	6	1	1	0	14	12	2
<i>Agrimensura</i>	18	15	3	16	13	3	0	0	0	1	1	0	1	1	0
<i>Biología</i>	201	49	152	193	48	145	7	1	6	0	0	0	1	0	1
<i>Geología</i>	65	37	28	65	37	28	0	0	0	0	0	0	0	0	0
<i>Ingeniería Civil</i>	231	196	35	225	191	34	1	1	0	0	0	0	5	4	1
<i>Ingeniería Electrónica</i>	302	242	60	300	240	60	1	1	0	0	0	0	1	1	0
<i>Ing. Mecánica Aeronáutica</i>	62	55	7	57	50	7	1	1	0	0	0	0	4	4	0
<i>Ing. Mecánica Electricista</i>	143	139	4	142	138	4	0	0	0	0	0	0	1	1	0
<i>Química</i>	102	37	65	102	37	65	0	0	0	0	0	0	0	0	0
<i>Ingeniería Industrial</i>	93	67	26	91	65	26	1	1	0	0	0	0	1	1	0
CIENCIAS QUÍMICAS	757	191	566	746	188	558	11	3	8	0	0	0	0	0	0
MATEMÁTICA, ASTRONOMÍA Y FÍSICA	329	199	130	314	193	121	13	5	8	1	0	1	1	1	0
CIENCIAS AGROPECUARIAS	459	340	119	452	336	116	3	1	2	0	0	0	4	3	1
ÁREA CIENCIAS SOCIALES	5.536	2.069	3.467	5.166	1.954	3.212	292	94	198	53	13	40	25	8	17
DERECHO Y CIENCIAS SOCIALES	3.107	1.033	2.074	2.798	946	1.852	246	74	172	47	9	38	16	4	12
<i>Abogacía</i>	1.457	523	934	1.393	505	888	52	16	36	9	2	7	3	0	3
<i>Trabajo Social</i>	329	40	289	303	36	267	20	4	16	6	0	6	0	0	0
<i>Ciencias de la Información</i>	1.321	470	851	1.102	405	697	174	54	120	32	7	25	13	4	9
CIENCIAS ECONÓMICAS	2.429	1.036	1.393	2.368	1.008	1.360	46	20	26	6	4	2	9	4	5

continúa

CUADRO B.3.1 (CONTINUACIÓN)

ÁREA Y FACULTAD	TOTAL			Soltero/a			Casado/a - Unión de hecho			Divorciado - Separado/a - Viudo			Sin datos		
	Total	Var	Muj	Total	Var	Muj	Total	Var	Muj	Total	Var	Muj	Total	Var	Muj
ÁREA CIENCIAS MÉDICAS	3.634	1.005	2.629	3.327	949	2.378	91	15	76	41	4	37	175	37	138
CIENCIAS MÉDICAS	3.105	846	2.259	2.811	795	2.016	82	12	70	41	4	37	171	35	136
<i>Medicina</i>	604	189	415	599	187	412	1	0	1	1	0	1	3	2	1
<i>Tecnología Médica</i>	580	165	415	539	154	385	0	0	0	4	0	4	37	11	26
<i>Kinesiología y Fisioterapia</i>	1.001	347	654	942	333	609	0	0	0	8	2	6	51	12	39
<i>Fonoaudiología</i>	130	9	121	119	9	110	4	0	4	0	0	0	7	0	7
<i>Enfermería</i>	630	127	503	456	103	353	74	12	62	28	2	26	72	10	62
<i>Nutrición</i>	160	9	151	156	9	147	3	0	3	0	0	0	1	0	1
ODONTOLOGÍA	529	159	370	516	154	362	9	3	6	0	0	0	4	2	2
ÁREA CIENCIAS HUMANAS	3.765	1.033	2.732	3.385	944	2.441	269	61	208	68	13	55	43	15	28
FILOSOFÍA Y HUMANIDADES	1.533	557	976	1.312	494	818	162	41	121	27	8	19	32	14	18
<i>Filosofía</i>	137	79	58	115	61	54	15	12	3	1	1	0	6	5	1
<i>Letras</i>	247	75	172	223	67	156	15	4	11	5	2	3	4	2	2
<i>Historia</i>	260	117	143	226	96	130	22	15	7	2	1	1	10	5	5
<i>Cs. de la Educación</i>	211	29	182	131	23	108	67	4	63	9	2	7	4	0	4
<i>Bibliotecología</i>	30	10	20	17	10	7	10	0	10	1	0	1	2	0	2
<i>Archivero</i>	41	9	32	25	5	20	12	3	9	3	1	2	1	0	1
<i>Música</i>	89	55	34	84	55	29	1	0	1	2	0	2	2	0	2
<i>Plástica</i>	124	20	104	109	20	89	11	0	11	3	0	3	1	0	1
<i>Teatro</i>	108	22	86	107	22	85	1	0	1	0	0	0	0	0	0
<i>Cine</i>	219	112	107	215	109	106	3	2	1	0	0	0	1	1	0
<i>Geografía</i>	67	29	38	60	26	34	5	1	4	1	1	0	1	1	0
PSICOLOGÍA	1.696	388	1.308	1.567	365	1.202	85	17	68	34	5	29	10	1	9
LENGUAS	536	88	448	506	85	421	22	3	19	7	0	7	1	0	1
<i>Castellano</i>	30	2	28	27	2	25	3	0	3	0	0	0	0	0	0
<i>Inglés</i>	424	75	349	413	73	340	9	2	7	2	0	2	0	0	0
<i>Francés</i>	10	2	8	9	2	7	0	0	0	0	0	0	1	0	1
<i>Italiano</i>	42	3	39	32	2	30	7	1	6	3	0	3	0	0	0
<i>Alemán</i>	17	4	13	14	4	10	3	0	3	0	0	0	0	0	0
<i>Portugués</i>	13	2	11	11	2	9	0	0	0	2	0	2	0	0	0

CUADRO B.4: TOTAL DE ALUMNOS Y NUEVOS INSCRIPTOS POR NACIONALIDAD SEGÚN ÁREA DE ESTUDIO Y FACULTAD - Año 2008

ÁREA Y FACULTAD	TOTAL DE ALUMNOS							NUEVOS INSCRIPTOS						
	TOTAL	ARGENTINO			EXTRANJERO		Sin datos	TOTAL	ARGENTINO			EXTRANJERO		Sin datos
		Nativo	Por opción	Naturalizado	Residencia Permanente	Residencia temporal			Nativo	Por opción	Naturalizado	Residencia Permanente	Residencia temporal	
TOTAL UNIVERSIDAD	102.684	90.374	170	2.287	680	91	9.082	16.936	14.680	45	1.572	175	26	438
ÁREA CIENCIAS BÁSICAS Y APLICADAS	22.113	20.243	25	37	176	21	1.611	4.001	3.794	6	8	44	2	147
ARQUITECTURA, URBANISMO Y DISEÑO	8.818	8.505	3	11	61	9	229	1.239	1.107	0	2	6	0	124
CS. EXACTAS, FÍSICAS Y NATURALES	6.161	4.951	15	12	79	9	1.095	1.217	1.169	3	1	27	1	16
<i>Agrimensura</i>	114	67	0	1	0	0	46	18	17	0	0	0	0	1
<i>Biología</i>	1.202	1.013	3	3	7	6	170	201	198	0	0	0	1	2
<i>Geología</i>	411	363	0	1	1	0	46	65	65	0	0	0	0	0
<i>Ingeniería Civil</i>	1.125	946	5	0	11	3	160	231	223	1	0	2	0	5
<i>Ingeniería Electrónica</i>	1.324	1.037	2	3	26	0	256	302	288	1	0	11	0	2
<i>Ing. Mecánica Aeronáutica</i>	336	264	1	0	15	0	56	62	56	0	0	3	0	3
<i>Ing. Mecánica Electricista</i>	670	544	3	0	11	0	112	143	134	1	0	6	0	2
<i>Química</i>	525	372	0	3	1	0	149	102	100	0	1	1	0	0
<i>Ingeniería Industrial</i>	454	345	1	1	7	0	100	93	88	0	0	4	0	1
CIENCIAS QUÍMICAS	2.653	2.631	1	6	13	1	1	757	749	0	2	6	0	0
MATEMÁTICA, ASTRONOMÍA Y FÍSICA	1.284	1.255	4	3	16	1	5	329	322	3	0	2	0	2
CIENCIAS AGROPECUARIAS	3.197	2.901	2	5	7	1	281	459	447	0	3	3	1	5
ÁREA CIENCIAS SOCIALES	35.814	30.217	43	28	126	1	5.399	5.536	5.344	7	10	50	1	124
DERECHO Y CIENCIAS SOCIALES	20.819	15.477	29	16	59	0	5.238	3.107	2.948	4	8	26	0	121
<i>Abogacía</i>	13.287	8.669	12	8	31	0	4.567	1.457	1.332	1	4	11	0	109
<i>Trabajo Social</i>	1.848	1.268	4	1	6	0	569	329	322	3	1	2	0	1
<i>Ciencias de la Información</i>	5.684	5.540	13	7	22	0	102	1.321	1.294	0	3	13	0	11
CIENCIAS ECONÓMICAS	14.995	14.740	14	12	67	1	161	2.429	2.396	3	2	24	1	3

continúa

CUADRO B.4 (CONTINUACIÓN)

ÁREA Y FACULTAD	TOTAL DE ALUMNOS							NUEVOS INSCRIPTOS						
	TOTAL	ARGENTINO			EXTRANJERO		Sin datos	TOTAL	ARGENTINO			EXTRANJERO		Sin datos
		Nativo	Por opción	Naturalizado	Residencia Permanente	Residencia temporal			Nativo	Por opción	Naturalizado	Residencia Permanente	Residencia temporal	
ÁREA CIENCIAS MÉDICAS	20.877	16.797	61	2.181	222	32	1.584	3.634	1.911	24	1.544	39	16	100
CIENCIAS MÉDICAS	17.035	13.147	52	2.169	182	24	1.461	3.105	1.404	21	1.540	29	15	96
<i>Medicina</i>	6.630	5.715	18	201	111	1	584	604	524	6	65	8	0	1
<i>Tecnología Médica</i>	1.653	919	4	679	7	2	42	580	123	1	439	3	0	14
<i>Kinesiología y Fisioterapia</i>	3.549	2.532	9	936	13	4	55	1.001	182	4	780	4	2	29
<i>Fonoaudiología</i>	915	622	3	56	4	1	229	130	84	1	41	1	1	2
<i>Enfermería</i>	2.756	1.875	17	286	44	14	520	630	334	9	214	13	10	50
<i>Nutrición</i>	1.532	1.484	1	11	3	2	31	160	157	0	1	0	2	0
ODONTOLOGÍA	3.842	3.650	9	12	40	8	123	529	507	3	4	10	1	4
ÁREA CIENCIAS HUMANAS	23.880	23.117	41	41	156	37	488	3.765	3.631	8	10	42	7	67
FILOSOFÍA Y HUMANIDADES	9.290	8.972	20	16	63	9	210	1.533	1.466	5	6	17	3	36
<i>Filosofía</i>	645	630	1	2	4	0	8	137	129	0	2	1	0	5
<i>Letras</i>	1.498	1.465	4	1	6	0	22	247	240	1	0	3	0	3
<i>Historia</i>	1.340	1.294	1	0	4	0	41	260	249	1	0	1	0	9
<i>Cs. de la Educación</i>	749	732	3	3	3	0	8	211	205	1	1	1	0	3
<i>Bibliotecología</i>	295	283	1	1	2	0	8	30	28	0	0	0	0	2
<i>Archivero</i>	252	239	1	1	2	0	9	41	39	0	0	0	0	2
<i>Música</i>	794	758	3	1	5	5	22	89	83	0	0	2	2	2
<i>Plástica</i>	1.556	1.494	0	2	14	0	46	124	114	0	1	3	0	6
<i>Teatro</i>	685	654	2	0	6	1	22	108	103	2	0	2	0	1
<i>Cine</i>	1.294	1.244	4	4	17	3	22	219	210	0	2	4	1	2
<i>Geografía</i>	182	179	0	1	0	0	2	67	66	0	0	0	0	1
PSICOLOGÍA	10.212	9.844	12	21	40	25	270	1.696	1.637	2	4	18	4	31
LENGUAS	4.378	4.301	9	4	53	3	8	536	528	1	0	7	0	0
<i>Castellano</i>	386	377	2	0	5	0	2	30	29	0	0	1	0	0
<i>Inglés</i>	3.439	3.404	4	1	27	2	1	424	420	0	0	4	0	0
<i>Francés</i>	107	101	1	0	2	0	3	10	10	0	0	0	0	0
<i>Italiano</i>	257	249	1	2	3	0	2	42	41	1	0	0	0	0
<i>Alemán</i>	114	105	1	0	8	0	0	17	16	0	0	1	0	0
<i>Portugués</i>	75	65	0	1	8	1	0	13	12	0	0	1	0	0

CUADRO B.5: TOTAL DE ALUMNOS POR PAÍS DE NACIMIENTO SEGÚN ÁREA DE ESTUDIO Y FACULTAD - Año 2008

ÁREA Y FACULTAD	TOTAL	PAÍS												Sin datos
		Argentina	Perú	Brasil	Chile	Bolivia	Paraguay	Uruguay	Otros Amér.	Europa	Asia	Oceanía	Africa	
TOTAL UNIVERSIDAD	102.684	72.167	221	63	89	113	40	12	54	78	15	3	4	29.825
ÁREA CIENCIAS BÁSICAS Y APLICADAS	22.113	18.235	59	10	21	37	14	4	8	17	7	0	3	3.698
ARQUITECTURA, URBANISMO Y DISEÑO	8.818	8289	16	2	12	19	2	2	7	7	3	0	3	456
CS. EXACTAS, FÍSICAS Y NATURALES	6.161	3.067	27	5	3	13	7	1	0	1	3	0	0	3.034
<i>Agromensura</i>	114	55	0	0	0	0	0	0	0	0	0	0	0	59
<i>Biología</i>	1.202	283	2	2	0	0	0	0	0	1	0	0	0	914
<i>Geología</i>	411	162	0	0	0	0	0	0	0	0	0	0	0	249
<i>Ingeniería Civil</i>	1.125	716	2	0	2	2	3	0	0	0	0	0	0	400
<i>Ingeniería Electrónica</i>	1.324	794	12	2	0	2	2	1	0	0	2	0	0	509
<i>Ing. Mecánica Aeronáutica</i>	336	210	3	0	0	2	1	0	0	0	0	0	0	120
<i>Ing. Mecánica Electricista</i>	670	339	5	1	0	3	1	0	0	0	0	0	0	321
<i>Química</i>	525	248	2	0	0	0	0	0	0	0	1	0	0	274
<i>Ingeniería Industrial</i>	454	260	1	0	1	4	0	0	0	0	0	0	0	188
CIENCIAS QUÍMICAS	2.653	2.615	7	1	3	2	0	0	0	2	0	0	0	23
MATEMÁTICA, ASTRONOMÍA Y FÍSICA	1.284	1.230	6	1	2	2	5	0	1	5	0	0	0	32
CIENCIAS AGROPECUARIAS	3.197	3.034	3	1	1	1	0	1	0	2	1	0	0	153
ÁREA CIENCIAS SOCIALES	35.814	20.722	55	10	15	31	9	2	13	15	1	0	0	14.941
DERECHO Y CIENCIAS SOCIALES	20.819	7.804	19	6	8	6	4	1	8	8	1	0	0	12.954
<i>Abogacía</i>	13.287	1.124	4	1	0	1	0	0	1	0	0	0	0	12.156
<i>Trabajo Social</i>	1.848	1.193	3	0	2	1	0	0	0	0	0	0	0	649
<i>Ciencias de la Información</i>	5.684	5.487	12	5	6	4	4	1	7	8	1	0	0	149
CIENCIAS ECONÓMICAS	14.995	12.918	36	4	7	25	5	1	5	7	0	0	0	1.987

continúa

CUADRO B.5.1: NUEVOS INSCRIPTOS POR PAÍS DE NACIMIENTO SEGÚN ÁREA DE ESTUDIO Y FACULTAD - Año 2008

ÁREA Y FACULTAD	TOTAL	PAÍS										Sin datos
		Argentina	Perú	Brasil	Chile	Bolivia	Paraguay	Uruguay	Otros Amér.	Europa	Asia	
TOTAL UNIVERSIDAD	16.936	14.359	88	12	28	31	13	2	1	6	1	2.395
ÁREA CIENCIAS BÁSICAS Y APLICADAS	4.001	3.757	25	1	3	7	4	0	0	0	0	204
ARQUITECTURA, URBANISMO Y DISEÑO	1.239	1106	3	0	0	1	0	0	0	0	0	129
CS. EXACTAS, FÍSICAS Y NATURALES	1.217	1.133	17	0	0	5	1	0	0	0	0	61
<i>Agrimensura</i>	18	17	0	0	0	0	0	0	0	0	0	1
<i>Biología</i>	201	184	0	0	0	0	0	0	0	0	0	17
<i>Geología</i>	65	62	0	0	0	0	0	0	0	0	0	3
<i>Ingeniería Civil</i>	231	221	2	0	0	0	0	0	0	0	0	8
<i>Ingeniería Electrónica</i>	302	279	7	0	0	0	1	0	0	0	0	15
<i>Ing. Mecánica Aeronáutica</i>	62	56	1	0	0	1	0	0	0	0	0	4
<i>Ing. Mecánica Electricista</i>	143	130	4	0	0	2	0	0	0	0	0	7
<i>Química</i>	102	98	2	0	0	0	0	0	0	0	0	2
<i>Ingeniería Industrial</i>	93	86	1	0	0	2	0	0	0	0	0	4
CIENCIAS QUÍMICAS	757	745	1	1	2	1	0	0	0	0	0	7
MATEMÁTICA, ASTRONOMÍA Y FÍSICA	329	321	2	0	0	0	3	0	0	0	0	3
CIENCIAS AGROPECUARIAS	459	452	2	0	1	0	0	0	0	0	0	4
ÁREA CIENCIAS SOCIALES	5.536	3.988	13	2	8	9	3	1	0	0	0	1.512
DERECHO Y CIENCIAS SOCIALES	3.107	1.616	5	0	4	0	2	0	0	0	0	1.480
<i>Abogacía</i>	1.457	9	0	0	0	0	0	0	0	0	0	1.448
<i>Trabajo Social</i>	329	313	1	0	1	0	0	0	0	0	0	14
<i>Ciencias de la Información</i>	1.321	1.294	4	0	3	0	2	0	0	0	0	18
CIENCIAS ECONÓMICAS	2.429	2.372	8	2	4	9	1	1	0	0	0	32

continúa

CUADRO B.6: TOTAL DE ALUMNOS POR PROCEDENCIA SEGÚN ÁREA DE ESTUDIO Y FACULTAD - Año 2008

ÁREA Y FACULTAD	TOTAL	TOTAL ARGENTINA	PROVINCIA DE CÓRDOBA				REGIONES ARGENTINAS									EXTRANJEROS	SIN DATOS
			Total Córdoba	Capital	Interior	S/D	Total Regiones	Capital Federal y Buenos Aires	Litoral	NEA	NOA	Cuyo	Sur Argentino	Sin datos			
TOTAL UNIVERSIDAD	102.684	79.423	57.377	35.210	20.643	1.524	22.046	491	2.800	1.768	7.838	3.413	5.227	509	624	22.637	
ÁREA CIENCIAS BÁSICAS Y APLICADAS	22.113	18.353	13.902	8.314	5.137	451	4.451	112	518	438	1.488	617	1.277	1	180	3.580	
ARQUITECTURA, URBANISMO Y DISEÑO	8.818	8.508	6.841	4.611	1.994	236	1.667	26	177	161	511	273	518	1	73	237	
CS. EXACTAS, FÍSICAS Y NATURALES	6.161	3.008	1.817	895	872	50	1.191	23	128	119	392	144	385	0	60	3.093	
<i>Agrimensura</i>	114	48	27	6	18	3	21	0	4	3	3	5	6	0	0	66	
<i>Biología</i>	1.202	508	372	223	148	1	136	1	18	11	40	8	58	0	5	689	
<i>Geología</i>	411	189	121	50	65	6	68	5	5	1	15	12	30	0	0	222	
<i>Ingeniería Civil</i>	1.125	563	357	166	184	7	206	2	15	14	85	38	52	0	9	553	
<i>Ingeniería Electrónica</i>	1.324	724	395	190	193	12	329	6	34	45	108	32	104	0	21	579	
<i>Ing. Mecánica Aeronáutica</i>	336	155	75	37	33	5	80	5	15	9	23	10	18	0	6	175	
<i>Ing. Mecánica Electricista</i>	670	340	188	77	108	3	152	1	13	16	54	14	54	0	10	320	
<i>Química</i>	525	239	149	74	72	3	90	1	9	7	31	6	36	0	3	283	
<i>Ingeniería Industrial</i>	454	242	133	72	51	10	109	2	15	13	33	19	27	0	6	206	
CIENCIAS QUÍMICAS	2.653	2.638	1.751	787	913	51	887	28	121	79	363	89	207	0	15	0	
MATEMÁTICA, ASTRONOMÍA Y FÍSICA	1.284	1.262	953	607	316	30	309	20	37	15	110	32	95	0	22	0	
CIENCIAS AGROPECUARIAS	3.197	2.937	2.540	1.414	1.042	84	397	15	55	64	112	79	72	0	10	250	
ÁREA CIENCIAS SOCIALES	35.814	30.235	22.882	14.420	7.941	521	7.353	152	735	546	2.770	1.135	1.512	503	150	5.429	
DERECHO Y CIENCIAS SOCIALES	20.819	16.126	11.478	7.054	4.311	113	4.648	81	497	330	1.751	657	829	503	60	4.633	
<i>Abogacía</i>	13.287	9.659	7.047	4.280	2.733	34	2.612	8	323	202	1.261	429	389	0	6	3.622	
<i>Trabajo Social</i>	1.848	973	744	390	338	16	229	10	23	24	63	29	80	0	6	869	
<i>Ciencias de la Información</i>	5.684	5.494	3.687	2.384	1.240	63	1.807	63	151	104	427	199	360	503	48	142	
CIENCIAS ECONÓMICAS	14.995	14.109	11.404	7.366	3.630	408	2.705	71	238	216	1.019	478	683	0	90	796	

continúa

CUADRO B.6 (CONTINUACIÓN)

ÁREA Y FACULTAD	TOTAL	TOTAL ARGENTINA	PROVINCIA DE CÓRDOBA				REGIONES ARGENTINAS									EXTRANJEROS	SIN DATOS
			Total Córdoba	Capital	Interior	S/D	Total Regiones	Capital Federal y Buenos Aires	Litoral	NEA	NOA	Cuyo	Sur Argentino	Sin datos			
ÁREA CIENCIAS MÉDICAS	20.877	12.125	6.771	3.809	2.879	83	5.354	18	1.019	253	2.256	894	914	0	95	8.657	
CIENCIAS MÉDICAS	17.035	10.553	5.821	3.224	2.521	76	4.732	10	969	226	1.959	779	789	0	46	6.436	
<i>Medicina</i>	6.630	4.779	2.410	1.310	1.056	44	2.369	5	475	89	1.027	478	295	0	36	1.815	
<i>Tecnología Médica</i>	1.653	882	583	313	255	15	299	0	65	13	124	41	56	0	2	769	
<i>Kinesiología y Fisioterapia</i>	3.549	1.707	873	463	404	6	834	1	197	30	307	99	200	0	1	1.841	
<i>Fonoaudiología</i>	915	655	404	217	185	2	251	2	60	28	78	16	67	0	1	259	
<i>Enfermería</i>	2.756	1.387	866	606	254	6	521	0	26	8	328	116	43	0	6	1.363	
<i>Nutrición</i>	1.532	1.143	685	315	367	3	458	2	146	58	95	29	128	0	0	389	
ODONTOLOGÍA	3.842	1.572	950	585	358	7	622	8	50	27	297	115	125	0	49	2.221	
ÁREA CIENCIAS HUMANAS	23.880	18.710	13.822	8.667	4.686	469	4.888	209	528	531	1.324	767	1.524	5	199	4.971	
FILOSOFÍA Y HUMANIDADES	9.290	4.561	3.283	1.898	1.247	138	1.278	57	119	76	400	256	370	0	80	4.649	
<i>Filosofía</i>	645	309	238	145	89	4	71	5	4	3	11	18	30	0	5	331	
<i>Letras</i>	1.498	599	480	314	161	5	119	8	9	3	31	37	31	0	6	893	
<i>Historia</i>	1.340	561	473	306	160	7	88	4	9	3	22	15	35	0	6	773	
<i>Cs. de la Educación</i>	749	367	333	256	72	5	34	3	6	0	8	4	13	0	5	377	
<i>Bibliotecología</i>	295	83	77	59	18	0	6	1	1	0	3	0	1	0	3	209	
<i>Archivero</i>	252	92	86	64	22	0	6	1	0	0	4	0	1	0	5	155	
<i>Música</i>	794	447	283	151	104	28	164	2	5	11	77	29	40	0	7	340	
<i>Plástica</i>	1.556	753	500	183	266	51	253	21	30	9	88	41	64	0	9	794	
<i>Teatro</i>	685	390	252	119	105	28	138	9	17	10	32	28	42	0	10	285	
<i>Cine</i>	1.294	832	448	239	199	10	384	3	37	36	121	80	107	0	22	440	
<i>Geografía</i>	182	128	113	62	51	0	15	0	1	1	3	4	6	0	2	52	
PSICOLOGÍA	10.212	9.982	7.246	4.478	2.598	170	2.736	98	266	342	740	356	933	1	79	151	
LENGUAS	4.378	4.167	3.293	2.291	841	161	874	54	143	113	184	155	221	4	40	171	
<i>Castellano</i>	386	367	334	239	78	17	33	4	1	9	12	2	5	0	4	15	
<i>Inglés</i>	3.439	3.278	2.537	1.724	687	126	741	37	116	94	160	140	194	0	26	135	
<i>Francés</i>	107	97	75	69	3	3	22	2	3	0	6	6	5	0	3	7	
<i>Italiano</i>	257	249	221	163	46	12	28	8	11	0	2	1	6	0	5	3	
<i>Alemán</i>	114	101	68	49	16	3	33	3	9	8	1	4	8	0	2	11	
<i>Portugués</i>	75	75	58	47	11	0	17	0	3	2	3	2	3	4	0	0	

NEA: Corrientes, Misiones, Formosa y Chaco - LITORAL Y CENTRO: Santa Fe, Entre Ríos, Bs. As. y La Pampa - CUYO: La Rioja, San Juan, Mendoza y San Luis.

NOA: Jujuy, Salta, Tucumán, Catamarca y Santiago del Estero y La Rioja - SUR: Río Negro, Neuquén, Chubut, Santa Cruz y Tierra del Fuego.

CUADRO B.7: ALUMNOS POR SITUACIÓN LABORAL Y SEXO SEGÚN ÁREA DE ESTUDIO Y FACULTAD - Año 2008

ÁREA Y FACULTAD	TOTAL ALUMNOS			NO TRABAJAN			TRABAJAN									Sin datos		
	Total	Var	Muj	Total	Var	Muj	Dependiente			Independiente			Trabajo no remunerado			Total	Var	Muj
							Total	Var	Muj	Total	Var	Muj	Total	Var	Muj			
TOTAL UNIVERSIDAD	102.684	39.039	63.463	49.926	17.676	32.250	28.897	11.191	17.706	9.691	4.688	5.003	1.573	647	926	12.597	4.908	7.689
ÁREA CIENCIAS BÁSICAS Y APLICADAS	22.113	12.894	9.219	13.659	7.381	6.278	5.502	3.454	2.048	2.521	1.770	751	366	248	118	65	41	24
ARQUITECTURA, URBANISMO Y DISEÑO	8.818	4.772	4.046	5.173	2460	2713	2.239	1370	869	1.218	823	395	141	93	48	47	26	21
CS. EXACTAS, FÍSICAS Y NATURALES	6.161	4.258	1.903	3.974	2.647	1.327	1.555	1.123	432	526	406	120	93	70	23	13	12	1
<i>Agrimensura</i>	114	91	23	47	36	11	48	38	10	18	16	2	0	0	0	1	1	0
<i>Biología</i>	1.202	296	906	797	194	603	285	63	222	103	35	68	17	4	13	0	0	0
<i>Geología</i>	411	269	142	255	153	102	113	84	29	39	28	11	4	4	0	0	0	0
<i>Ingeniería Civil</i>	1.125	921	204	716	581	135	266	215	51	112	98	14	26	23	3	5	4	1
<i>Ingeniería Electrónica</i>	1.324	1.122	202	875	720	155	328	292	36	105	96	9	14	12	2	2	2	0
<i>Ing. Mecánica Aeronáutica</i>	336	316	20	196	183	13	99	93	6	29	28	1	9	9	0	3	3	0
<i>Ing. Mecánica Electricista</i>	670	651	19	393	379	14	195	191	4	71	70	1	10	10	0	1	1	0
<i>Química</i>	525	231	294	390	164	226	101	50	51	26	14	12	8	3	5	0	0	0
<i>Ingeniería Industrial</i>	454	361	93	305	237	68	120	97	23	23	21	2	5	5	0	1	1	0
CIENCIAS QUÍMICAS	2.653	703	1.950	1.874	462	1412	584	181	403	166	50	116	29	10	19	0	0	0
MATEMÁTICA, ASTRONOMÍA Y FÍSICA	1.284	817	467	771	471	300	355	228	127	143	107	36	14	10	4	1	1	0
CIENCIAS AGROPECUARIAS	3.197	2.344	853	1.867	1341	526	769	552	217	468	384	84	89	65	24	4	2	2
ÁREA CIENCIAS SOCIALES	35.814	13.933	21.881	11.010	3.919	7.091	9.695	3.851	5.844	2.330	1.176	1.154	369	155	214	12.410	4.832	7.578
DERECHO Y CIENCIAS SOCIALES	20.819	7.412	13.407	3.534	903	2.631	3.675	1.197	2.478	1.034	433	601	177	51	126	12.399	4.828	7.571
<i>Abogacía</i>	13.287	5.170	8.117	324	98	226	380	159	221	167	86	81	24	2	22	12.392	4.825	7.567
<i>Trabajo Social</i>	1.848	187	1.661	859	54	805	764	101	663	192	26	166	33	6	27	0	0	0
<i>Ciencias de la Información</i>	5.684	2.055	3.629	2.351	751	1600	2.531	937	1594	675	321	354	120	43	77	7	3	4
CIENCIAS ECONÓMICAS	14.995	6.521	8.474	7.476	3016	4460	6.020	2654	3366	1.296	743	553	192	104	88	11	4	7

continúa

CUADRO B.7 (CONTINUACIÓN)

ÁREA Y FACULTAD	TOTAL ALUMNOS			NO TRABAJAN			TRABAJAN									Sin datos		
	Total	Var	Muj	Total	Var	Muj	Dependiente			Independiente			Trabajo no remuner.			Total	Var	Muj
							Total	Var	Muj	Total	Var	Muj	Total	Var	Muj			
ÁREA CIENCIAS MÉDICAS	20.877	6.375	14.502	13.706	3.910	9.796	4.890	1.624	3.266	1.815	697	1.118	378	120	258	88	24	64
CIENCIAS MÉDICAS	17.035	5.125	11.910	10.770	3.053	7.717	4.334	1.410	2.924	1.526	543	983	318	95	223	87	24	63
<i>Medicina</i>	6.630	2.744	3.886	4.480	1.659	2.821	1.325	683	642	717	353	364	105	47	58	3	2	1
<i>Tecnología Médica</i>	1.653	501	1.152	1.029	281	748	425	154	271	129	42	87	49	17	32	21	7	14
<i>Kinesología y Fisioterapia</i>	3.549	1.245	2.304	2.619	891	1.728	609	232	377	246	97	149	42	16	26	33	9	24
<i>Fonoaudiología</i>	915	36	879	485	14	471	255	17	238	139	4	135	28	0	28	8	1	7
<i>Enfermería</i>	2.756	512	2.244	1.070	168	902	1.372	287	1.085	213	37	176	79	15	64	22	5	17
<i>Nutrición</i>	1.532	87	1.445	1.087	40	1.047	348	37	311	82	10	72	15	0	15	0	0	0
ODONTOLOGÍA	3.842	1.250	2.592	2.936	857	2.079	556	214	342	289	154	135	60	25	35	1	0	1
ÁREA CIENCIAS HUMANAS	23.880	5.837	17.861	11.551	2.466	9.085	8.810	2.262	6.548	3.025	1.045	1.980	460	124	336	34	11	23
FILOSOFÍA Y HUMANIDADES	9.290	3.297	5.811	4.112	1.386	2.726	3.476	1.217	2.259	1.486	682	804	191	73	118	25	10	15
<i>Filosofía</i>	182	355	290	292	147	145	228	123	105	107	72	35	14	9	5	4	4	0
<i>Letras</i>	645	409	1.089	744	173	571	541	160	381	181	61	120	28	12	16	4	3	1
<i>Historia</i>	1.498	573	767	599	224	375	530	250	280	171	83	88	30	13	17	10	3	7
<i>Cs. de la Educación</i>	1.340	119	630	200	37	163	461	66	395	66	13	53	17	3	14	5	0	5
<i>Bibliotecología</i>	749	54	241	83	21	62	182	28	154	24	5	19	6	0	6	0	0	0
<i>Archivero</i>	295	61	191	67	11	56	140	36	104	36	12	24	9	2	7	0	0	0
<i>Música</i>	252	521	273	332	215	117	258	157	101	190	140	50	13	9	4	1	0	1
<i>Plástica</i>	794	331	1.225	748	131	617	471	113	358	305	78	227	31	9	22	1	0	1
<i>Teatro</i>	1.556	165	520	317	59	258	217	57	160	139	47	92	12	2	10	0	0	0
<i>Cine</i>	685	709	585	642	337	305	373	196	177	252	164	88	27	12	15	0	0	0
<i>Geografía</i>	1.294	71	111	88	31	57	75	31	44	15	7	8	4	2	2	0	0	0
PSICOLOGÍA	10.212	1.975	8.237	5.361	826	4.535	3.630	818	2.812	981	286	695	234	44	190	6	1	5
LENGUAS	4.378	565	3.813	2.078	254	1.824	1.704	227	1.477	558	77	481	35	7	28	3	0	3
<i>Castellano</i>	386	45	341	156	10	146	177	29	148	47	2	45	6	4	2	0	0	0
<i>Inglés</i>	3.439	439	3.000	1.681	214	1.467	1.323	165	1.158	408	57	351	27	3	24	0	0	0
<i>Francés</i>	107	16	91	56	7	49	32	7	25	16	2	14	0	0	0	3	0	3
<i>Italiano</i>	257	26	231	120	10	110	100	10	90	37	6	31	0	0	0	0	0	0
<i>Alemán</i>	114	25	89	45	9	36	35	10	25	33	6	27	1	0	1	0	0	0
<i>Portugués</i>	75	14	61	20	4	16	37	6	31	17	4	13	1	0	1	0	0	0

CUADRO B.7.1: NUEVOS INSCRIPTOS POR SITUACIÓN LABORAL Y SEXO SEGÚN ÁREA DE ESTUDIO Y FACULTAD - Año 2008

ÁREA Y FACULTAD	TOTAL ALUMNOS			NO TRABAJAN			TRABAJAN									Sin datos		
	Total	Var	Muj	Total	Var	Muj	Dependiente			Independiente			Trabajo no remunerado			Total	Var	Muj
							Total	Var	Muj	Total	Var	Muj	Total	Var	Muj			
TOTAL UNIVERSIDAD	16.936	6.287	10.649	11.516	4.291	7.225	2.780	971	1.809	843	360	483	192	77	115	1.605	588	1.017
ÁREA CIENCIAS BÁSICAS Y APLICADAS	4.001	2.180	1.821	3.403	1.830	1.573	365	203	162	141	91	50	35	21	14	57	35	22
ARQUITECTURA, URBANISMO Y DISEÑO	1.239	613	626	1.049	499	550	99	59	40	35	25	10	12	7	5	44	23	21
CS. EXACTAS, FÍSICAS Y NATURALES	1.217	837	380	1.062	726	336	94	62	32	43	33	10	6	5	1	12	11	1
Agrimensura	18	15	3	12	10	2	4	3	1	1	1	0	0	0	0	1	1	0
Biología	201	49	152	171	42	129	20	4	16	10	3	7	0	0	0	0	0	0
Geología	65	37	28	61	34	27	3	2	1	1	1	0	0	0	0	0	0	0
Ingeniería Civil	231	196	35	207	176	31	11	8	3	6	6	0	2	2	0	5	4	1
Ingeniería Electrónica	302	242	60	260	208	52	27	20	7	13	12	1	1	1	0	1	1	0
Ing. Mecánica Aeronáutica	62	55	7	51	45	6	5	4	1	1	1	0	2	2	0	3	3	0
Ing. Mecánica Electricista	143	139	4	117	113	4	16	16	0	9	9	0	0	0	0	1	1	0
Química	102	37	65	92	33	59	7	4	3	2	0	2	1	0	1	0	0	0
Ingeniería Industrial	93	67	26	91	65	26	1	1	0	0	0	0	0	0	0	1	1	0
CIENCIAS QUÍMICAS	757	191	566	647	151	496	76	27	49	26	11	15	8	2	6	0	0	0
MATEMÁTICA, ASTRONOMÍA Y FÍSICA	329	199	130	250	158	92	50	21	29	23	15	8	5	4	1	1	1	0
CIENCIAS AGROPECUARIAS	459	340	119	395	296	99	46	34	12	14	7	7	4	3	1	0	0	0
ÁREA CIENCIAS SOCIALES	5.536	2.069	3.467	2.902	1.095	1.807	894	315	579	238	113	125	43	20	23	1.459	526	933
DERECHO Y CIENCIAS SOCIALES	3.107	1.033	2.074	969	281	688	517	158	359	141	61	80	23	8	15	1.457	525	932
Abogacía	1.457	523	934	3	1	2	1	0	1	0	0	0	0	0	0	1.453	522	931
Trabajo Social	329	40	289	223	23	200	81	12	69	18	3	15	7	2	5	0	0	0
Ciencias de la Información	1.321	470	851	743	257	486	435	146	289	123	58	65	16	6	10	4	3	1
CIENCIAS ECONÓMICAS	2.429	1.036	1.393	1.933	814	1.119	377	157	220	97	52	45	20	12	8	2	1	1

continúa

CUADRO B.7.1 (CONTINUACIÓN)

ÁREA Y FACULTAD	TOTAL ALUMNOS			NO TRABAJAN			TRABAJAN									Sin datos		
	Total	Var	Muj	Total	Var	Muj	Dependiente			Independiente			Trabajo no remuner.			Total	Var	Muj
							Total	Var	Muj	Total	Var	Muj	Total	Var	Muj			
ÁREA CIENCIAS MÉDICAS	3.634	1.005	2.629	2.694	721	1.973	619	192	427	187	55	132	70	21	49	64	16	48
CIENCIAS MÉDICAS	3.105	846	2.259	2.224	590	1.634	585	177	408	165	42	123	67	21	46	64	16	48
<i>Medicina</i>	604	189	415	562	176	386	24	6	18	12	3	9	4	3	1	2	1	1
<i>Tecnología Médica</i>	580	165	415	409	114	295	111	33	78	27	9	18	20	6	14	13	3	10
<i>Kinesiología y Fisioterapia</i>	1.001	347	654	738	247	491	170	69	101	49	16	33	15	7	8	29	8	21
<i>Fonoaudiología</i>	130	9	121	94	4	90	27	4	23	4	1	3	3	0	3	2	0	2
<i>Enfermería</i>	630	127	503	271	42	229	246	63	183	72	13	59	23	5	18	18	4	14
<i>Nutrición</i>	160	9	151	150	7	143	7	2	5	1	0	1	2	0	2	0	0	0
ODONTOLOGÍA	529	159	370	470	131	339	34	15	19	22	13	9	3	0	3	0	0	0
ÁREA CIENCIAS HUMANAS	3.765	1.033	2.732	2.517	645	1.872	902	261	641	277	101	176	44	15	29	25	11	14
FILOSOFÍA Y HUMANIDADES	1.533	557	976	893	332	561	457	150	307	144	58	86	17	7	10	22	10	12
<i>Filosofía</i>	137	79	58	73	38	35	41	22	19	18	14	4	1	1	0	4	4	0
<i>Letras</i>	247	75	172	151	43	108	69	22	47	18	4	14	5	3	2	4	3	1
<i>Historia</i>	260	117	143	153	63	90	82	39	43	16	12	4	1	0	1	8	3	5
<i>Cs. de la Educación</i>	211	29	182	59	13	46	119	12	107	27	4	23	2	0	2	4	0	4
<i>Bibliotecología</i>	30	10	20	17	9	8	11	1	10	2	0	2	0	0	0	0	0	0
<i>Archivero</i>	41	9	32	15	0	15	16	6	10	7	2	5	3	1	2	0	0	0
<i>Música</i>	89	55	34	67	42	25	15	9	6	6	4	2	0	0	0	1	0	1
<i>Plástica</i>	124	20	104	77	10	67	26	6	20	20	4	16	0	0	0	1	0	1
<i>Teatro</i>	108	22	86	78	16	62	23	6	17	6	0	6	1	0	1	0	0	0
<i>Cine</i>	219	112	107	166	82	84	32	16	16	19	12	7	2	2	0	0	0	0
<i>Geografía</i>	67	29	38	37	16	21	23	11	12	5	2	3	2	0	2	0	0	0
PSICOLOGÍA	1.696	388	1.308	1.200	245	955	372	100	272	98	35	63	23	7	16	3	1	2
LENGUAS	536	88	448	424	68	356	73	11	62	35	8	27	4	1	3	0	0	0
<i>Castellano</i>	30	2	28	15	1	14	9	1	8	6	0	6	0	0	0	0	0	0
<i>Inglés</i>	424	75	349	359	61	298	45	7	38	16	6	10	4	1	3	0	0	0
<i>Francés</i>	10	2	8	8	2	6	1	0	1	1	0	1	0	0	0	0	0	0
<i>Italiano</i>	42	3	39	24	1	23	10	1	9	8	1	7	0	0	0	0	0	0
<i>Alemán</i>	17	4	13	14	3	11	2	1	1	1	0	1	0	0	0	0	0	0
<i>Portugués</i>	13	2	11	4	0	4	6	1	5	3	1	2	0	0	0	0	0	0

CUADRO B.8: TOTAL DE ALUMNOS Y NUEVOS INSCRIPTOS POR HORAS SEMANALES QUE TRABAJAN SEGÚN ÁREA DE ESTUDIO Y FACULTAD - Año 2008

ÁREA Y FACULTAD	TOTAL DE ALUMNOS								NUEVOS INSCRIPTOS							
	TOTAL	No trabajan	Sí trabajan	Horas semanales que trabajan				Sin datos	TOTAL	No trabajan	Sí trabajan	Horas semanales que trabajan				Sin datos
				< 20	20 - 35	> 35	Sin datos					< 20	20 - 35	> 35	Sin datos	
TOTAL UNIVERSIDAD	102.684	49.926	40.161	12.575	14.623	12.951	12	12.597	16.936	11.516	3.815	1.191	1.370	1.253	1	1.605
ÁREA CIENCIAS BÁSICAS Y APLICADAS	22.113	13.659	8.389	2.783	3.026	2.575	5	65	4.001	3.403	541	215	186	140	0	57
ARQUITECTURA, URBANISMO Y DISEÑO	8.818	5.173	3.598	1203	1314	1077	4	47	1.239	1.049	146	68	45	33	0	44
CS. EXACTAS, FÍSICAS Y NATURALES	6.161	3.974	2.174	659	766	749	0	13	1.217	1.062	143	50	51	42	0	12
<i>Agrimensura</i>	114	47	66	16	31	19	0	1	18	12	5	0	5	0	0	1
<i>Biología</i>	1.202	797	405	154	173	78	0	0	201	171	30	11	12	7	0	0
<i>Geología</i>	411	255	156	48	43	65	0	0	65	61	4	3	1	0	0	0
<i>Ingeniería Civil</i>	1.125	716	404	123	140	141	0	5	231	207	19	7	4	8	0	5
<i>Ingeniería Electrónica</i>	1.324	875	447	119	156	172	0	2	302	260	41	15	14	12	0	1
<i>Ing. Mecánica Aeronáutica</i>	336	196	137	40	41	56	0	3	62	51	8	1	1	6	0	3
<i>Ing. Mecánica Electricista</i>	670	393	276	77	82	117	0	1	143	117	25	8	11	6	0	1
<i>Química</i>	525	390	135	50	42	43	0	0	102	92	10	5	2	3	0	0
<i>Ingeniería Industrial</i>	454	305	148	32	58	58	0	1	93	91	1	0	1	0	0	1
CIENCIAS QUÍMICAS	2.653	1.874	779	212	300	267	0	0	757	647	110	42	38	30	0	0
MATEMÁTICA, ASTRONOMÍA Y FÍSICA	1.284	771	512	197	176	138	1	1	329	250	78	25	33	20	0	1
CIENCIAS AGROPECUARIAS	3.197	1.867	1.326	512	470	344	0	4	459	395	64	30	19	15	0	0
ÁREA CIENCIAS SOCIALES	35.814	11.010	12.394	2.831	4.623	4.936	4	12.410	5.536	2.902	1.175	310	411	454	0	1.459
DERECHO Y CIENCIAS SOCIALES	20.819	3.534	4.886	1.334	1.888	1.662	2	12.399	3.107	969	681	176	237	268	0	1.457
<i>Abogacía</i>	13.287	324	571	128	220	222	1	12.392	1.457	3	1	0	1	0	0	1.453
<i>Trabajo Social</i>	1.848	859	989	302	397	289	1	0	329	223	106	34	32	40	0	0
<i>Ciencias de la Información</i>	5.684	2.351	3.326	904	1.271	1.151	0	7	1.321	743	574	142	204	228	0	4
CIENCIAS ECONÓMICAS	14.995	7.476	7.508	1.497	2.735	3.274	2	11	2.429	1.933	494	134	174	186	0	2

continúa

CUADRO B.8 (CONTINUACIÓN)

ÁREA Y FACULTAD	TOTAL DE ALUMNOS								NUEVOS INSCRIPTOS							
	TOTAL	No trabajan	Sí trabajan	Horas semanales que trabajan				Sin datos	TOTAL	No trabajan	Sí trabajan	Horas semanales que trabajan				Sin datos
				< 20	20 - 35	> 35	Sin datos					< 20	20 - 35	> 35	Sin datos	
ÁREA CIENCIAS MÉDICAS	20.877	13.706	7.083	2.324	2.251	2.508	0	88	3.634	2.694	876	261	264	351	0	64
CIENCIAS MÉDICAS	17.035	10.770	6.178	1.949	1.928	2.301	0	87	3.105	2.224	817	239	240	338	0	64
<i>Medicina</i>	6.630	4.480	2.147	748	732	667	0	3	604	562	40	20	12	8	0	2
<i>Tecnología Médica</i>	1.653	1.029	603	177	210	216	0	21	580	409	158	43	48	67	0	13
<i>Kinesiología y Fisioterapia</i>	3.549	2.619	897	420	252	225	0	33	1.001	738	234	87	74	73	0	29
<i>Fonoaudiología</i>	915	485	422	172	155	95	0	8	130	94	34	12	11	11	0	2
<i>Enfermería</i>	2.756	1.070	1.664	275	407	982	0	22	630	271	341	71	93	177	0	18
<i>Nutrición</i>	1.532	1.087	445	157	172	116	0	0	160	150	10	6	2	2	0	0
ODONTOLOGÍA	3.842	2.936	905	375	323	207	0	1	529	470	59	22	24	13	0	0
ÁREA CIENCIAS HUMANAS	23.880	11.551	12.295	4.637	4.723	2.932	3	34	3.765	2.517	1.223	405	509	308	1	25
FILOSOFÍA Y HUMANIDADES	9.290	4.112	5.153	1.988	2.030	1.133	2	25	1.533	893	618	196	264	158	0	22
<i>Filosofía</i>	437	88	349	126	126	97	0	0	137	73	60	18	22	20	0	4
<i>Letras</i>	1.046	292	750	296	312	140	2	4	247	151	92	33	42	17	0	4
<i>Historia</i>	1.479	744	731	223	286	222	0	4	260	153	99	16	46	37	0	8
<i>Cs. de la Educación</i>	1.153	599	544	151	285	108	0	10	211	59	148	53	75	20	0	4
<i>Bibliotecología</i>	417	200	212	59	113	40	0	5	30	17	13	3	7	3	0	0
<i>Archivero</i>	268	83	185	30	98	57	0	0	41	15	26	2	9	15	0	0
<i>Música</i>	528	67	461	298	114	49	0	0	89	67	21	13	5	3	0	1
<i>Plástica</i>	1.140	332	807	321	308	178	0	1	124	77	46	19	12	15	0	1
<i>Teatro</i>	1.117	748	368	199	122	47	0	1	108	78	30	13	12	5	0	0
<i>Cine</i>	969	317	652	252	224	176	0	0	219	166	53	18	20	15	0	0
<i>Geografía</i>	736	642	94	33	42	19	0	0	67	37	30	8	14	8	0	0
PSICOLOGÍA	10.212	5.361	4.845	1598	1866	1380	1	6	1.696	1.200	493	164	199	129	1	3
LENGUAS	4.378	2.078	2.297	1.051	827	419	0	3	536	424	112	45	46	21	0	0
<i>Castellano</i>	386	156	230	87	89	54	0	0	30	15	15	3	11	1	0	0
<i>Inglés</i>	3.439	1.681	1.758	814	631	313	0	0	424	359	65	32	20	13	0	0
<i>Francés</i>	107	56	48	23	16	9	0	3	10	8	2	1	1	0	0	0
<i>Italiano</i>	257	120	137	57	57	23	0	0	42	24	18	6	9	3	0	0
<i>Alemán</i>	114	45	69	44	13	12	0	0	17	14	3	0	2	1	0	0
<i>Portugués</i>	75	20	55	26	21	8	0	0	13	4	9	3	3	3	0	0

CUADRO B.9: TOTAL DE ALUMNOS POR TIPO DE CONVIVENCIA SEGÚN ÁREA DE ESTUDIO Y FACULTAD - Año 2008

ÁREA Y FACULTAD	TOTAL	Solo	TIPO DE CONVIVENCIA						Sin datos
			Padres	Familiares	Compañeros	Pareja	Cónyuge	Otros	
TOTAL UNIVERSIDAD	102.684	14.720	38.134	20.642	10.775	8.125	5.990	2.118	2.180
ÁREA CIENCIAS BÁSICAS Y APLICADAS	22.113	2.926	9.271	4.624	2.434	1.272	728	424	434
ARQUITECTURA, URBANISMO Y DISEÑO	8.818	1200	3749	1667	962	548	272	165	255
CS. EXACTAS, FÍSICAS Y NATURALES	6.161	802	2.537	1.411	654	332	194	138	93
<i>Agrimensura</i>	114	25	38	19	9	10	10	2	1
<i>Biología</i>	1.202	112	612	231	100	72	31	33	11
<i>Geología</i>	411	63	168	81	34	36	15	11	3
<i>Ingeniería Civil</i>	1.125	151	442	261	111	65	61	11	23
<i>Ingeniería Electrónica</i>	1.324	176	505	317	167	59	33	39	28
<i>Ing. Mecánica Aeronáutica</i>	336	63	96	78	53	16	8	14	8
<i>Ing. Mecánica Electricista</i>	670	95	238	174	81	44	14	16	8
<i>Química</i>	525	64	242	132	40	19	14	8	6
<i>Ingeniería Industrial</i>	454	53	196	118	59	11	8	4	5
CIENCIAS QUÍMICAS	2.653	384	911	647	386	135	118	53	19
MATEMÁTICA, ASTRONOMÍA Y FÍSICA	1.284	144	668	193	127	72	41	19	20
CIENCIAS AGROPECUARIAS	3.197	396	1.406	706	305	185	103	49	47
ÁREA CIENCIAS SOCIALES	35.814	4.988	15.397	6.285	3.067	2.698	2.213	632	534
DERECHO Y CIENCIAS SOCIALES	20.819	3.398	8.030	3.673	1.945	1.700	1.256	434	383
<i>Abogacía</i>	13.287	2.406	4.903	2.488	1.238	1.035	787	240	190
<i>Trabajo Social</i>	1.848	204	706	334	206	176	135	52	35
<i>Ciencias de la Información</i>	5.684	788	2.421	851	501	489	334	142	158
CIENCIAS ECONÓMICAS	14.995	1.590	7.367	2.612	1.122	998	957	198	151

continúa

CUADRO B.9 (CONTINUACIÓN)

ÁREA Y FACULTAD	TOTAL	Solo	TIPO DE CONVIVENCIA						Sin datos
			Padres	Familiares	Compañeros	Pareja	Cónyuge	Otros	
ÁREA CIENCIAS MÉDICAS	20.877	3.421	4.713	5.621	2.896	1.890	1.258	439	639
CIENCIAS MÉDICAS	17.035	2.687	3.526	4.639	2.418	1.664	1.143	359	599
<i>Medicina</i>	6.630	1.173	1.341	1.742	1.070	688	400	169	47
<i>Tecnología Médica</i>	1.653	199	334	550	206	119	124	33	88
<i>Kinesiología y Fisioterapia</i>	3.549	470	603	1.253	690	211	190	61	71
<i>Fonoaudiología</i>	915	127	268	199	103	89	90	18	21
<i>Enfermería</i>	2.756	461	519	506	119	454	293	45	359
<i>Nutrición</i>	1.532	257	461	389	230	103	46	33	13
ODONTOLOGÍA	3.842	734	1.187	982	478	226	115	80	40
ÁREA CIENCIAS HUMANAS	23.880	3.385	8.753	4.112	2.378	2.265	1.791	623	573
FILOSOFÍA Y HUMANIDADES	9.290	1.297	3.507	1.429	763	928	804	245	317
<i>Filosofía</i>	645	114	204	87	57	63	57	16	47
<i>Letras</i>	1.498	208	623	204	124	130	116	48	45
<i>Historia</i>	1.340	142	628	161	95	141	109	30	34
<i>Cs. de la Educación</i>	749	66	215	114	38	98	166	25	27
<i>Bibliotecología</i>	295	31	71	42	8	37	78	13	15
<i>Archivero</i>	252	40	75	34	4	35	52	3	9
<i>Música</i>	794	120	304	162	66	74	25	20	23
<i>Plástica</i>	1.556	256	515	247	108	204	139	41	46
<i>Teatro</i>	685	108	280	117	93	44	11	9	23
<i>Cine</i>	1.294	195	508	225	162	92	33	38	41
<i>Geografía</i>	182	17	84	36	8	10	18	2	7
PSICOLOGÍA	10.212	1455	3454	1927	1253	1014	671	278	160
Lenguas	4.378	633	1.792	756	362	323	316	100	96
<i>Castellano</i>	386	39	160	60	19	36	45	19	8
<i>Inglés</i>	3.439	508	1.427	624	327	232	189	70	62
<i>Francés</i>	107	14	33	21	3	11	13	4	8
<i>Italiano</i>	257	38	113	33	3	21	37	2	10
<i>Alemán</i>	114	20	33	14	8	16	15	2	6
<i>Portugués</i>	75	14	26	4	2	7	17	3	2

CUADRO B.9.1: NUEVOS INSCRIPTOS POR TIPO DE CONVIVENCIA SEGÚN ÁREA DE ESTUDIO Y FACULTAD - Año 2008

ÁREA Y FACULTAD	TOTAL	Solo	TIPO DE CONVIVENCIA						Sin datos
			Padres	Familiares	Compañeros	Pareja	Cónyuge	Otros	
TOTAL UNIVERSIDAD	16.936	1.560	8.423	3.382	1.386	470	680	321	714
ÁREA CIENCIAS BÁSICAS Y APLICADAS	4.001	270	2.547	584	278	41	24	49	208
ARQUITECTURA, URBANISMO Y DISEÑO	1.239	63	833	127	55	4	2	11	144
CS. EXACTAS, FÍSICAS Y NATURALES	1.217	67	838	164	74	15	4	16	39
<i>Agrimensura</i>	18	2	9	4	1	1	0	0	1
<i>Biología</i>	201	7	143	22	13	3	2	4	7
<i>Geología</i>	65	1	44	13	5	0	0	0	2
<i>Ingeniería Civil</i>	231	18	161	25	11	2	1	0	13
<i>Ingeniería Electrónica</i>	302	17	214	38	18	5	1	4	5
<i>Ing. Mecánica Aeronáutica</i>	62	3	36	8	6	0	0	4	5
<i>Ing. Mecánica Electricista</i>	143	8	94	26	9	3	0	1	2
<i>Química</i>	102	3	76	15	2	0	0	3	3
<i>Ingeniería Industrial</i>	93	8	61	13	9	1	0	0	1
CIENCIAS QUÍMICAS	757	95	335	178	111	12	10	14	2
MATEMÁTICA, ASTRONOMÍA Y FÍSICA	329	17	224	41	20	8	7	5	7
CIENCIAS AGROPECUARIAS	459	28	317	74	18	2	1	3	16
ÁREA CIENCIAS SOCIALES	5.536	546	3.168	793	456	161	178	120	114
DERECHO Y CIENCIAS SOCIALES	3.107	383	1.525	456	311	116	149	96	71
<i>Abogacía</i>	1.457	211	681	244	205	30	30	36	20
<i>Trabajo Social</i>	329	28	169	47	41	13	12	9	10
<i>Ciencias de la Información</i>	1.321	144	675	165	65	73	107	51	41
CIENCIAS ECONÓMICAS	2.429	163	1.643	337	145	45	29	24	43

continúa

CUADRO B.9.1 (CONTINUACIÓN)

ÁREA Y FACULTAD	TOTAL	Solo	TIPO DE CONVIVENCIA						Sin datos
			Padres	Familiares	Compañeros	Pareja	Cónyuge	Otros	
ÁREA CIENCIAS MÉDICAS	3.634	399	665	1.494	369	118	293	58	238
CIENCIAS MÉDICAS	3.105	343	331	1.421	344	110	287	48	221
<i>Medicina</i>	604	98	100	224	139	3	12	19	9
<i>Tecnología Médica</i>	580	62	17	323	49	10	63	6	50
<i>Kinesiología y Fisioterapia</i>	1.001	103	8	607	79	23	113	3	65
<i>Fonoaudiología</i>	130	10	48	30	18	5	9	1	9
<i>Enfermería</i>	630	61	96	193	28	65	86	14	87
<i>Nutrición</i>	160	9	62	44	31	4	4	5	1
ODONTOLOGÍA	529	56	334	73	25	8	6	10	17
ÁREA CIENCIAS HUMANAS	3.765	345	2.043	511	283	150	185	94	154
FILOSOFÍA Y HUMANIDADES	1.533	132	780	207	96	74	115	37	92
<i>Filosofía</i>	137	15	62	17	7	8	11	4	13
<i>Letras</i>	247	23	122	38	25	12	9	6	12
<i>Historia</i>	260	18	156	31	13	11	13	3	15
<i>Cs. de la Educación</i>	211	21	73	18	6	22	52	7	12
<i>Bibliotecología</i>	30	3	10	1	0	2	6	1	7
<i>Archivero</i>	41	3	20	1	0	3	8	1	5
<i>Música</i>	89	5	54	18	6	1	1	0	4
<i>Plástica</i>	124	8	57	21	11	6	7	6	8
<i>Teatro</i>	108	10	60	16	12	2	0	3	5
<i>Cine</i>	219	20	130	34	14	5	3	5	8
<i>Geografía</i>	67	6	36	12	2	2	5	1	3
PSICOLOGÍA	1.696	175	907	247	156	60	55	50	46
LENGUAS	536	38	356	57	31	16	15	7	16
<i>Castellano</i>	30	2	20	4	1	2	1	0	0
<i>Inglés</i>	424	27	296	47	27	6	6	7	8
<i>Francés</i>	10	2	3	2	0	1	0	0	2
<i>Italiano</i>	42	3	21	3	1	5	6	0	3
<i>Alemán</i>	17	2	9	0	1	1	2	0	2
<i>Portugués</i>	13	2	7	1	1	1	0	0	1

CUADRO B.10: ALUMNOS POR CANTIDAD DE HIJOS QUE POSEEN Y SEXO SEGÚN ÁREA DE ESTUDIO Y FACULTAD - Año 2008

ÁREA Y FACULTAD	TOTAL			NO TIENE HIJOS			TIENE HIJOS									Sin datos		
	Total	Var	Muj	Total	Var	Muj	Uno solo			Dos hijos			Más de dos			Total	Var	Muj
							Total	Var	Muj	Total	Var	Muj	Total	Var	Muj			
TOTAL UNIVERSIDAD	102.684	39.110	63.574	85.687	33.495	52.192	6.313	2.086	4.227	2.984	918	2.066	2.003	605	1.398	5.697	2.006	3.691
ÁREA CIENCIAS BÁSICAS Y APLICADAS	22.113	12.894	9.219	20.396	11.902	8.494	943	531	412	315	182	133	151	99	52	308	180	128
ARQUITECTURA, URBANISMO Y DISEÑO	8.818	4.772	4.046	8.048	4.345	3.703	401	222	179	110	62	48	49	32	17	210	111	99
CS. EXACTAS, FÍSICAS Y NATURALES	6.161	4.258	1.903	5.763	3.959	1.804	207	152	55	82	61	21	48	37	11	61	49	12
<i>Agrimensura</i>	114	91	23	101	79	22	6	6	0	3	2	1	3	3	0	1	1	0
<i>Biología</i>	1.202	296	906	1.137	281	856	37	7	30	14	4	10	10	2	8	4	2	2
<i>Geología</i>	411	269	142	382	247	135	16	15	1	7	3	4	1	1	0	5	3	2
<i>Ingeniería Civil</i>	1.125	921	204	1.026	838	188	42	35	7	25	21	4	17	16	1	15	11	4
<i>Ingeniería Electrónica</i>	1.324	1.122	202	1.238	1.044	194	47	41	6	13	13	0	8	8	0	18	16	2
<i>Ing. Mecánica Aeronáutica</i>	336	316	20	310	292	18	14	13	1	3	3	0	3	2	1	6	6	0
<i>Ing. Mecánica Electricista</i>	670	651	19	626	608	18	23	23	0	9	9	0	5	4	1	7	7	0
<i>Química</i>	525	231	294	501	218	283	17	9	8	5	3	2	1	1	0	1	0	1
<i>Ingeniería Industrial</i>	454	361	93	442	352	90	5	3	2	3	3	0	0	0	0	4	3	1
CIENCIAS QUÍMICAS	2.653	703	1.950	2.445	656	1.789	137	23	114	45	13	32	18	6	12	8	5	3
MATEMÁTICA, ASTRONOMÍA Y FÍSICA	1.284	817	467	1.201	781	420	45	20	25	17	6	11	15	7	8	6	3	3
CIENCIAS AGROPECUARIAS	3.197	2.344	853	2.939	2.161	778	153	114	39	61	40	21	21	17	4	23	12	11
ÁREA CIENCIAS SOCIALES	35.814	13.933	21.881	31.658	12.379	19.279	2.154	734	1.420	1.007	395	612	658	266	392	337	159	178
DERECHO Y CIENCIAS SOCIALES	20.819	7.412	13.407	18.063	6.472	11.591	1.345	439	906	671	232	439	478	158	320	262	111	151
<i>Abogacía</i>	13.287	5.170	8.117	11.610	4.535	7.075	834	305	529	426	170	256	314	117	197	103	43	60
<i>Trabajo Social</i>	1.848	187	1.661	1.531	149	1.382	161	20	141	70	8	62	58	5	53	28	5	23
<i>Ciencias de la Información</i>	5.684	2.055	3.629	4.922	1.788	3.134	350	114	236	175	54	121	106	36	70	131	63	68
CIENCIAS ECONÓMICAS	14.995	6.521	8.474	13.595	5.907	7.688	809	295	514	336	163	173	180	108	72	75	48	27

continúa

CUADRO B.10 (CONTINUACIÓN)

ÁREA Y FACULTAD	TOTAL			NO TIENE HIJOS			TIENE HIJOS									Sin datos		
	Total	Var	Muj	Total	Var	Muj	Uno solo			Dos hijos			Más de dos			Total	Var	Muj
							Total	Var	Muj	Total	Var	Muj	Total	Var	Muj			
ÁREA CIENCIAS MÉDICAS	20.877	6.375	14.502	13.565	4.149	9.416	1.515	442	1.073	712	170	542	407	92	315	4.678	1.522	3.156
CIENCIAS MÉDICAS	17.035	5.125	11.910	10.057	3.009	7.048	1.279	364	915	662	155	507	377	82	295	4.660	1.515	3.145
<i>Medicina</i>	6.630	2.744	3.886	5.568	2.273	3.295	597	259	338	238	109	129	118	62	56	109	41	68
<i>Tecnología Médica</i>	1.653	501	1.152	881	284	597	107	25	82	50	12	38	13	2	11	602	178	424
<i>Kinesiología y Fisioterapia</i>	3.549	1.245	2.304	221	63	158	62	17	45	28	1	27	0	0	0	3.238	1.164	2.074
<i>Fonoaudiología</i>	915	36	879	659	24	635	77	0	77	35	0	35	15	2	13	129	10	119
<i>Enfermería</i>	2.756	512	2.244	1.325	280	1.045	362	61	301	290	33	257	224	16	208	555	122	433
<i>Nutrición</i>	1.532	87	1.445	1.403	85	1.318	74	2	72	21	0	21	7	0	7	27	0	27
ODONTOLOGÍA	3.842	1.250	2.592	3.508	1.140	2.368	236	78	158	50	15	35	30	10	20	18	7	11
ÁREA CIENCIAS HUMANAS	23.880	5.908	17.972	20.068	5.065	15.003	1.701	379	1.322	950	171	779	787	148	639	374	145	229
FILOSOFÍA Y HUMANIDADES	9.290	3.368	5.922	7.475	2.832	4.643	662	227	435	455	110	345	434	85	349	264	114	150
<i>Filosofía</i>	645	355	290	500	263	237	37	22	15	41	24	17	31	21	10	36	25	11
<i>Letras</i>	1.498	409	1.089	1.242	329	913	100	38	62	59	11	48	43	9	34	54	22	32
<i>Historia</i>	1.340	573	767	1.087	461	626	115	52	63	56	21	35	45	18	27	37	21	16
<i>Cs. de la Educación</i>	749	119	630	454	84	370	72	15	57	103	6	97	97	7	90	23	7	16
<i>Bibliotecología</i>	295	54	241	147	39	108	34	6	28	46	4	42	52	2	50	16	3	13
<i>Archivero</i>	252	61	191	127	35	92	44	6	38	35	11	24	35	7	28	11	2	9
<i>Música</i>	794	521	273	715	473	242	41	32	9	11	9	2	12	3	9	15	4	11
<i>Plástica</i>	1.556	331	1.225	1.221	280	941	136	19	117	66	10	56	95	14	81	38	8	30
<i>Teatro</i>	685	165	520	642	153	489	22	8	14	11	0	11	5	1	4	5	3	2
<i>Cine</i>	1.294	709	585	1.194	651	543	47	26	21	19	12	7	7	2	5	27	18	9
<i>Geografía</i>	182	71	111	146	64	82	14	3	11	8	2	6	12	1	11	2	1	1
PSICOLOGÍA	10.212	1.975	8.237	8.733	1.708	7.025	795	133	662	352	57	295	259	54	205	73	23	50
LENGUAS	4.378	565	3.813	3.860	525	3.335	244	19	225	143	4	139	94	9	85	37	8	29
<i>Castellano</i>	386	45	341	288	37	251	42	4	38	25	2	23	25	2	23	6	0	6
<i>Inglés</i>	3.439	439	3.000	3.157	416	2741	150	9	141	71	2	69	41	4	37	20	8	12
<i>Francés</i>	107	16	91	77	13	64	13	3	10	5	0	5	6	0	6	6	0	6
<i>Italiano</i>	257	26	231	198	25	173	25	1	24	25	0	25	6	0	6	3	0	3
<i>Alemán</i>	114	25	89	92	24	68	8	0	8	6	0	6	7	1	6	1	0	1
<i>Portugués</i>	75	14	61	48	10	38	6	2	4	11	0	11	9	2	7	1	0	1

CUADRO B.11: TOTAL DE ALUMNOS Y NUEVOS INSCRIPTOS POR FORMA DE COSTEAR SUS ESTUDIOS SEGÚN ÁREA DE ESTUDIO Y FACULTAD - Año 2008

ÁREA Y FACULTAD	TOTAL DE ALUMNOS					NUEVOS INSCRIPTOS				
	TOTAL	Forma de Costear sus Estudios			Sin datos	TOTAL	Forma de Costear sus Estudios			Sin datos
		Ayuda Familiar	Trabajo Personal	Ay. Fliar. y Trab. Personal			Ayuda Familiar	Trabajo Personal	Ay. Fliar. y Trab. Personal	
TOTAL UNIVERSIDAD	102.684	48.433	22.370	14.666	17.215	16.936	10.665	2.201	1.584	2.486
ÁREA CIENCIAS BÁSICAS Y APLICADAS	22.113	13.555	4.043	3.628	887	4.001	3.145	205	297	354
ARQUITECTURA, URBANISMO Y DISEÑO	8.818	5093	1708	1595	422	1.239	913	47	92	187
CS. EXACTAS, FÍSICAS Y NATURALES	6.161	3.904	1.098	921	238	1.217	994	50	92	81
<i>Agrimensura</i>	114	44	41	24	5	18	10	3	2	3
<i>Biología</i>	1.202	786	179	203	34	201	159	11	17	14
<i>Geología</i>	411	246	80	67	18	65	58	1	1	5
<i>Ingeniería Civil</i>	1.125	710	211	158	46	231	189	6	16	20
<i>Ingeniería Electrónica</i>	1.324	833	246	177	68	302	248	15	24	15
<i>Ing. Mecánica Aeronáutica</i>	336	190	67	62	17	62	45	6	3	8
<i>Ing. Mecánica Electricista</i>	670	390	156	103	21	143	112	6	17	8
<i>Química</i>	525	387	54	67	17	102	87	1	11	3
<i>Ingeniería Industrial</i>	454	318	64	60	12	93	86	1	1	5
CIENCIAS QUÍMICAS	2.653	1871	423	300	59	757	640	45	46	26
MATEMÁTICA, ASTRONOMÍA Y FÍSICA	1.284	761	248	216	59	329	218	46	35	30
CIENCIAS AGROPECUARIAS	3.197	1926	566	596	109	459	380	17	32	30
ÁREA CIENCIAS SOCIALES	35.814	10.306	7.393	3.947	14.168	5.536	2.636	725	458	1.717
DERECHO Y CIENCIAS SOCIALES	20.819	2.952	2.694	1.438	13.735	3.107	833	451	236	1.587
<i>Abogacía</i>	13.287	0	0	0	13287	1.457	0	0	0	1457
<i>Trabajo Social</i>	1.848	819	588	361	80	329	210	51	47	21
<i>Ciencias de la Información</i>	5.684	2133	2106	1077	368	1.321	623	400	189	109
CIENCIAS ECONÓMICAS	14.995	7354	4699	2509	433	2.429	1803	274	222	130

continúa

CUADRO B.11 (CONTINUACIÓN)

ÁREA Y FACULTAD	TOTAL DE ALUMNOS					NUEVOS INSCRIPTOS				
	TOTAL	Forma de Costear sus Estudios			Sin datos	TOTAL	Forma de Costear sus Estudios			Sin datos
		Ayuda Familiar	Trabajo Personal	Ay. Fliar. y Trab. Personal			Ayuda Familiar	Trabajo Personal	Ay. Fliar. y Trab. Personal	
ÁREA CIENCIAS MÉDICAS	20.877	13.572	3.900	2.568	837	3.634	2.615	553	312	154
CIENCIAS MÉDICAS	17.035	10.672	3.535	2.106	722	3.105	2.172	524	279	130
<i>Medicina</i>	6.630	4469	1081	983	97	604	555	13	29	7
<i>Tecnología Médica</i>	1.653	986	358	217	92	580	406	98	54	22
<i>Kinesiología y Fisioterapia</i>	3.549	2690	449	330	80	1.001	724	135	106	36
<i>Fonoaudiología</i>	915	502	238	134	41	130	94	22	10	4
<i>Enfermería</i>	2.756	908	1218	239	391	630	242	254	73	61
<i>Nutrición</i>	1.532	1117	191	203	21	160	151	2	7	0
ODONTOLOGÍA	3.842	2900	365	462	115	529	443	29	33	24
ÁREA CIENCIAS HUMANAS	23.880	11.000	7.034	4.523	1.323	3.765	2.269	718	517	261
FILOSOFÍA Y HUMANIDADES	9.290	3.690	3.081	1.855	664	1.533	757	374	261	141
<i>Filosofía</i>	645	236	204	124	81	137	59	34	26	18
<i>Letras</i>	1.498	658	444	282	114	247	130	52	40	25
<i>Historia</i>	1.340	543	487	223	87	260	133	66	34	27
<i>Cs. de la Educación</i>	749	177	418	117	37	211	44	114	41	12
<i>Bibliotecología</i>	295	50	161	47	37	30	8	11	4	7
<i>Archivero</i>	252	55	129	38	30	41	14	16	4	7
<i>Música</i>	794	333	231	201	29	89	61	7	16	5
<i>Plástica</i>	1.556	651	472	319	114	124	67	23	23	11
<i>Teatro</i>	685	297	177	176	35	108	62	14	24	8
<i>Cine</i>	1.294	610	296	296	92	219	145	20	37	17
<i>Geografía</i>	182	80	62	32	8	67	34	17	12	4
PSICOLOGÍA	10.212	5.185	2.773	1.804	450	1.696	1119	289	197	91
LENGUAS	4.378	2.125	1.180	864	209	536	393	55	59	29
<i>Castellano</i>	386	150	142	78	16	30	14	10	6	0
<i>Inglés</i>	3.439	1777	849	673	140	424	338	26	42	18
<i>Francés</i>	107	41	34	12	20	10	3	0	2	5
<i>Italiano</i>	257	97	90	50	20	42	19	14	4	5
<i>Alemán</i>	114	36	31	37	10	17	13	1	2	1
<i>Portugués</i>	75	24	34	14	3	13	6	4	3	0

CUADRO B.12: TOTAL DE ALUMNOS Y NUEVOS INSCRIPTOS POR OBRA SOCIAL SEGÚN ÁREA DE ESTUDIO Y FACULTAD - Año 2008

ÁREA Y FACULTAD	TOTAL DE ALUMNOS					NUEVOS INSCRIPTOS				
	TOTAL	Tiene Obra Social		No tiene	Sin datos	TOTAL	Tiene Obra Social		No tiene	Sin datos
		Si, de la UNC	Si, otras				Si, de la UNC	Si, otras		
TOTAL UNIVERSIDAD	102.684	7.667	57.211	19.533	18.273	16.936	504	9.652	3.193	3.587
ÁREA CIENCIAS BÁSICAS Y APLICADAS	22.113	1.795	14.182	4.900	1.236	4.001	135	2.472	756	638
ARQUITECTURA, URBANISMO Y DISEÑO	8.818	689	5720	1945	464	1.239	43	842	234	120
CS. EXACTAS, FÍSICAS Y NATURALES	6.161	492	4.090	1.311	268	1.217	48	845	248	76
<i>Agrimensura</i>	114	18	74	18	4	18	0	14	2	2
<i>Biología</i>	1.202	140	757	225	80	201	17	125	38	21
<i>Geología</i>	411	21	301	79	10	65	1	43	17	4
<i>Ingeniería Civil</i>	1.125	101	764	228	32	231	15	166	40	10
<i>Ingeniería Electrónica</i>	1.324	96	851	315	62	302	6	211	70	15
<i>Ing. Mecánica Aeronáutica</i>	336	26	205	93	12	62	0	40	18	4
<i>Ing. Mecánica Electricista</i>	670	40	440	158	32	143	4	101	26	12
<i>Química</i>	525	25	370	110	20	102	3	78	18	3
<i>Ingeniería Industrial</i>	454	25	328	85	16	93	2	67	19	5
CIENCIAS QUÍMICAS	2.653	222	1.773	634	24	757	28	540	181	8
MATEMÁTICA, ASTRONOMÍA Y FÍSICA	1.284	129	797	342	16	329	14	229	81	5
CIENCIAS AGROPECUARIAS	3.197	263	1.802	668	464	459	2	16	12	429
ÁREA CIENCIAS SOCIALES	35.814	1.725	16.357	4.700	13.032	5.536	111	2.588	896	1.941
DERECHO Y CIENCIAS SOCIALES	20.819	749	5.421	1.871	12.778	3.107	45	906	335	1.821
<i>Abogacía</i>	13.287	189	561	284	12.253	1.457	2	2	0	1.453
<i>Trabajo Social</i>	1.848	152	1.145	477	74	329	9	217	95	8
<i>Ciencias de la Información</i>	5.684	408	3.715	1.110	451	1.321	34	687	240	360
CIENCIAS ECONÓMICAS	14.995	976	10.936	2.829	254	2.429	66	1.682	561	120

continúa

CUADRO B.12 (CONTINUACIÓN)

ÁREA Y FACULTAD	TOTAL DE ALUMNOS					NUEVOS INSCRIPTOS				
	TOTAL	Tiene Obra Social		No tiene	Sin datos	TOTAL	Tiene Obra Social		No tiene	Sin datos
		Si, de la UNC	Si, otras				Si, de la UNC	Si, otras		
ÁREA CIENCIAS MÉDICAS	20.877	1.821	11.120	4.804	3.132	3.634	80	2.088	639	827
CIENCIAS MÉDICAS	17.035	1.438	8.725	3.793	3.079	3.105	68	1.714	511	812
<i>Medicina</i>	6.630	731	3.335	1.599	965	604	16	427	148	13
<i>Tecnología Médica</i>	1.653	108	856	358	331	580	14	294	59	213
<i>Kinesiología y Fisioterapia</i>	3.549	204	2.066	904	375	1.001	21	518	109	353
<i>Fonoaudiología</i>	915	58	623	188	46	130	3	92	22	13
<i>Enfermería</i>	2.756	239	889	448	1.180	630	12	271	128	219
<i>Nutrición</i>	1.532	98	956	296	182	160	2	112	45	1
ODONTOLOGÍA	3.842	383	2.395	1.011	53	529	12	374	128	15
ÁREA CIENCIAS HUMANAS	23.880	2.326	15.552	5.129	873	3.765	178	2.504	902	181
FILOSOFÍA Y HUMANIDADES	9.290	1.072	5.612	2.017	589	1.533	91	1.008	381	53
<i>Filosofía</i>	645	78	370	160	37	137	9	84	36	8
<i>Letras</i>	1.498	146	970	304	78	247	15	174	50	8
<i>Historia</i>	1.340	124	819	329	68	260	14	163	66	17
<i>Cs. de la Educación</i>	749	52	515	113	69	211	10	152	45	4
<i>Bibliotecología</i>	295	78	120	69	28	30	3	13	11	3
<i>Archivero</i>	252	36	136	52	28	41	2	23	12	4
<i>Música</i>	794	114	490	151	39	89	4	62	21	2
<i>Plástica</i>	1.556	212	869	345	130	124	9	83	29	3
<i>Teatro</i>	685	92	393	151	49	108	6	69	32	1
<i>Cine</i>	1.294	130	812	296	56	219	16	143	60	0
<i>Geografía</i>	182	10	118	47	7	67	3	42	19	3
PSICOLOGÍA	10.212	849	6952	2232	179	1.696	78	1142	402	74
LENGUAS	4.378	405	2.988	880	105	536	9	354	119	54
<i>Castellano</i>	386	44	206	127	9	30	2	12	12	4
<i>Inglés</i>	3.439	293	2.430	636	80	424	4	288	86	46
<i>Francés</i>	107	20	65	18	4	10	0	6	3	1
<i>Italiano</i>	257	20	173	58	6	42	2	28	11	1
<i>Alemán</i>	114	17	68	27	2	17	0	12	4	1
<i>Portugués</i>	75	11	46	14	4	13	1	8	3	1

CUADRO B.13: ALUMNOS POR ACTIVIDAD DEPORTIVA Y SEXO SEGÚN ÁREA DE ESTUDIO Y FACULTAD - Año 2008

ÁREA Y FACULTAD	TOTAL			Practica deporte			No practica o no contesta		
	Total	Varones	Mujeres	Total	Varones	Mujeres	Total	Varones	Mujeres
TOTAL UNIVERSIDAD	102.684	39.110	63.574	55.522	25.855	29.667	47.162	13.255	33.907
<i>Porcentaje</i>	<i>100</i>	<i>100</i>	<i>100</i>	<i>54,1</i>	<i>66,1</i>	<i>46,7</i>	<i>45,9</i>	<i>33,9</i>	<i>53,3</i>
ÁREA CIENCIAS BÁSICAS Y APLICADAS	22.113	12.894	9.219	13.071	8.677	4.394	9.042	4.217	4.825
ARQUITECTURA, URBANISMO Y DISEÑO	8.818	4.772	4.046	5.004	3144	1860	3.814	1.628	2.186
CS. EXACTAS, FÍSICAS Y NATURALES	6.161	4.258	1.903	3.980	2.967	1.013	2.181	1.291	890
<i>Agrimensura</i>	114	91	23	79	65	14	35	26	9
<i>Biología</i>	1.202	296	906	658	191	467	544	105	439
<i>Geología</i>	411	269	142	264	194	70	147	75	72
<i>Ingeniería Civil</i>	1.125	921	204	758	659	99	367	262	105
<i>Ingeniería Electrónica</i>	1.324	1.122	202	851	730	121	473	392	81
<i>Ing. Mecánica Aeronáutica</i>	336	316	20	238	225	13	98	91	7
<i>Ing. Mecánica Electricista</i>	670	651	19	464	454	10	206	197	9
<i>Química</i>	525	231	294	321	161	160	204	70	134
<i>Ingeniería Industrial</i>	454	361	93	347	288	59	107	73	34
CIENCIAS QUÍMICAS	2.653	703	1.950	1.362	456	906	1.291	247	1.044
MATEMÁTICA, ASTRONOMÍA Y FÍSICA	1.284	817	467	615	450	165	669	367	302
CIENCIAS AGROPECUARIAS	3.197	2.344	853	2.110	1660	450	1.087	684	403
ÁREA CIENCIAS SOCIALES	35.814	13.933	21.881	19.247	9.320	9.927	16.567	4.613	11.954
DERECHO Y CIENCIAS SOCIALES	20.819	7.412	13.407	10.402	4.584	5.818	10.417	2.828	7.589
<i>Abogacía</i>	13.287	5.170	8.117	6.574	3.122	3.452	6.713	2.048	4.665
<i>Trabajo Social</i>	1.848	187	1.661	786	109	677	1.062	78	984
<i>Ciencias de la Información</i>	5.684	2.055	3.629	3.042	1.353	1.689	2.642	702	1.940
CIENCIAS ECONÓMICAS	14.995	6.521	8.474	8.845	4.736	4.109	6.150	1.785	4.365

continúa

CUADRO B.13 (CONTINUACIÓN)

ÁREA Y FACULTAD	TOTAL			Practica deporte			No practica o no contesta		
	Total	Varones	Mujeres	Total	Varones	Mujeres	Total	Varones	Mujeres
ÁREA CIENCIAS MÉDICAS	20.877	6.375	14.502	11.434	4.395	7.039	9.443	1.980	7.463
CIENCIAS MÉDICAS	17.035	5.125	11.910	9.101	3.445	5.656	7.934	1.680	6.254
<i>Medicina</i>	6.630	2.744	3.886	4.232	1.983	2.249	2.398	761	1.637
<i>Tecnología Médica</i>	1.653	501	1.152	751	313	438	902	188	714
<i>Kinesiología y Fisioterapia</i>	3.549	1.245	2.304	1.962	854	1.108	1.587	391	1.196
<i>Fonoaudiología</i>	915	36	879	429	20	409	486	16	470
<i>Enfermería</i>	2.756	512	2.244	901	225	676	1.855	287	1.568
<i>Nutrición</i>	1.532	87	1.445	826	50	776	706	37	669
ODONTOLOGÍA	3.842	1.250	2.592	2.333	950	1.383	1.509	300	1.209
ÁREA CIENCIAS HUMANAS	23.880	5.908	17.972	11.770	3.463	8.307	12.110	2.445	9.665
FILOSOFÍA Y HUMANIDADES	9.290	3.368	5.922	4.438	1.892	2.546	4.852	1.476	3.376
<i>Filosofía</i>	645	355	290	314	193	121	331	162	169
<i>Letras</i>	1.498	409	1.089	758	232	526	740	177	563
<i>Historia</i>	1.340	573	767	617	308	309	723	265	458
<i>Cs. de la Educación</i>	749	119	630	309	75	234	440	44	396
<i>Bibliotecología</i>	295	54	241	120	28	92	175	26	149
<i>Archivero</i>	252	61	191	110	30	80	142	31	111
<i>Música</i>	794	521	273	465	334	131	329	187	142
<i>Plástica</i>	1.556	331	1.225	725	162	563	831	169	662
<i>Teatro</i>	685	165	520	271	90	181	414	75	339
<i>Cine</i>	1.294	709	585	652	393	259	642	316	326
<i>Geografía</i>	182	71	111	97	47	50	85	24	61
PSICOLOGÍA	10.212	1.975	8.237	5.061	1.250	3.811	5.151	725	4.426
LENGUAS	4.378	565	3.813	2.271	321	1.950	2.107	244	1.863
<i>Castellano</i>	386	45	341	156	19	137	230	26	204
<i>Inglés</i>	3.439	439	3.000	1.849	253	1.596	1.590	186	1.404
<i>Francés</i>	107	16	91	57	12	45	50	4	46
<i>Italiano</i>	257	26	231	112	17	95	145	9	136
<i>Alemán</i>	114	25	89	58	12	46	56	13	43
<i>Portugués</i>	75	14	61	39	8	31	36	6	30

CUADRO B.13.1: ALUMNOS POR LUGAR DONDE PRACTICA DEPORTE SEGÚN ÁREA DE ESTUDIO Y FACULTAD - Año 2008

ÁREA Y FACULTAD	LUGAR DONDE PRACTICA (respuesta múltiple)			NO PRACTICAN
	Total	En la UNC	Otros	
TOTAL UNIVERSIDAD	55.522	3.572	53.155	47.162
<i>Porcentaje</i>	<i>100</i>	<i>6,4</i>	<i>95,7</i>	
ÁREA CIENCIAS BÁSICAS Y APLICADAS	13.071	692	12.571	9.042
ARQUITECTURA, URBANISMO Y DISEÑO	5.004	173	4887	3.814
CS. EXACTAS, FÍSICAS Y NATURALES	3.980	236	3.802	2.181
<i>Agrimensura</i>	<i>79</i>	<i>1</i>	<i>79</i>	<i>35</i>
<i>Biología</i>	<i>658</i>	<i>38</i>	<i>625</i>	<i>544</i>
<i>Geología</i>	<i>264</i>	<i>8</i>	<i>259</i>	<i>147</i>
<i>Ingeniería Civil</i>	<i>758</i>	<i>44</i>	<i>728</i>	<i>367</i>
<i>Ingeniería Electrónica</i>	<i>851</i>	<i>57</i>	<i>805</i>	<i>473</i>
<i>Ing. Mecánica Aeronáutica</i>	<i>238</i>	<i>17</i>	<i>227</i>	<i>98</i>
<i>Ing. Mecánica Electricista</i>	<i>464</i>	<i>26</i>	<i>446</i>	<i>206</i>
<i>Química</i>	<i>321</i>	<i>32</i>	<i>295</i>	<i>204</i>
<i>Ingeniería Industrial</i>	<i>347</i>	<i>13</i>	<i>338</i>	<i>107</i>
CIENCIAS QUÍMICAS	1.362	68	1306	1.291
MATEMÁTICA, ASTRONOMÍA Y FÍSICA	615	50	588	669
CIENCIAS AGROPECUARIAS	2.110	165	1988	1.087
ÁREA CIENCIAS SOCIALES	19.247	1.518	18.381	16.567
DERECHO Y CIENCIAS SOCIALES	10.402	1.088	9.797	10.417
<i>Abogacía</i>	<i>6.574</i>	<i>876</i>	<i>6.146</i>	<i>6.713</i>
<i>Trabajo Social</i>	<i>786</i>	<i>31</i>	<i>758</i>	<i>1.062</i>
<i>Ciencias de la Información</i>	<i>3.042</i>	<i>181</i>	<i>2.893</i>	<i>2.642</i>
CIENCIAS ECONÓMICAS	8.845	430	8.584	6.150

continúa

CUADRO B.13.1 (CONTINUACIÓN)

ÁREA Y FACULTAD	LUGAR DONDE PRACTICA (respuesta múltiple)			NO PRACTICAN
	Total	En la UNC	Otros	
ÁREA CIENCIAS MÉDICAS	11.434	909	10.790	9.443
CIENCIAS MÉDICAS	9.101	738	8.594	7.934
<i>Medicina</i>	4.232	275	4.036	2.398
<i>Tecnología Médica</i>	751	40	723	902
<i>Kinesiología y Fisioterapia</i>	1.962	309	1.777	1.587
<i>Fonoaudiología</i>	429	14	416	486
<i>Enfermería</i>	901	71	839	1.855
<i>Nutrición</i>	826	29	803	706
ODONTOLOGÍA	2.333	171	2.196	1.509
ÁREA CIENCIAS HUMANAS	11.770	453	11.413	12.110
FILOSOFÍA Y HUMANIDADES	4.438	208	4.270	4.852
<i>Filosofía</i>	314	14	302	331
<i>Letras</i>	758	36	730	740
<i>Historia</i>	617	26	595	723
<i>Cs. de la Educación</i>	309	13	297	440
<i>Bibliotecología</i>	120	5	115	175
<i>Archivero</i>	110	7	104	142
<i>Música</i>	465	24	447	329
<i>Plástica</i>	725	36	699	831
<i>Teatro</i>	271	9	263	414
<i>Cine</i>	652	33	625	642
<i>Geografía</i>	97	5	93	85
PSICOLOGÍA	5.061	159	4.944	5.151
LENGUAS	2.271	86	2.199	2.107
<i>Castellano</i>	156	2	154	230
<i>Inglés</i>	1.849	74	1787	1.590
<i>Francés</i>	57	0	57	50
<i>Italiano</i>	112	1	111	145
<i>Alemán</i>	58	9	51	56
<i>Portugués</i>	39	0	39	36

CUADRO B.13.2: ALUMNOS POR DEPORTE QUE PRACTICA SEGÚN ÁREA DE ESTUDIO Y FACULTAD - Año 2008

ÁREA Y FACULTAD	TOTAL QUE PRACTICAN	DEPORTES QUE PRACTICAN (respuesta múltiple)									NO PRACTICAN
		Fútbol	Básquet	Vóleibol	Gimansia	Tenis	Natación	Handbol	Rugby	Otros	
TOTAL UNIVERSIDAD	55.522	15.595	4.435	3.238	16.980	3.930	6.014	1.069	1.163	21.815	47.162
<i>Porcentaje</i>	<i>100</i>	<i>28,1</i>	<i>8,0</i>	<i>5,8</i>	<i>30,6</i>	<i>7,1</i>	<i>10,8</i>	<i>1,9</i>	<i>2,1</i>	<i>39,3</i>	
ÁREA CIENCIAS BÁSICAS Y APLICADAS	13.071	5.594	1.376	892	3.282	1.252	1.607	329	566	6.633	9.042
ARQUITECTURA, URBANISMO Y DISEÑO	5.004	1.520	354	231	1.177	397	508	85	179	1.956	3.814
CS. EXACTAS, FÍSICAS Y NATURALES	3.980	1.397	345	189	617	288	345	85	143	1.575	2.181
<i>Agrimensura</i>	79	28	8	1	8	6	9	2	5	31	35
<i>Biología</i>	658	76	29	34	196	30	56	21	6	313	544
<i>Geología</i>	264	84	16	14	43	18	23	6	7	116	147
<i>Ingeniería Civil</i>	758	338	78	28	95	78	64	12	40	247	367
<i>Ingeniería Electrónica</i>	851	332	91	49	102	65	78	14	32	334	473
<i>Ing. Mecánica Aeronáutica</i>	238	84	27	8	25	10	26	1	8	110	98
<i>Ing. Mecánica Electricista</i>	464	221	36	12	33	24	35	15	20	184	206
<i>Química</i>	321	81	23	33	68	17	27	6	4	130	204
<i>Ingeniería Industrial</i>	347	153	37	10	47	40	27	8	21	110	107
CIENCIAS QUÍMICAS	1.362	220	77	129	456	69	126	23	11	523	1.291
MATEMÁTICA, ASTRONOMÍA Y FÍSICA	615	183	71	37	116	38	79	18	8	288	669
CIENCIAS AGROPECUARIAS	2.110	877	184	117	299	172	204	33	82	716	1.087
ÁREA CIENCIAS SOCIALES	19.247	5.676	1.288	1.084	5.723	1.619	1.861	333	263	6.306	16.567
DERECHO Y CIENCIAS SOCIALES	10.402	2.956	626	709	3.098	771	944	185	49	3.420	10.417
<i>Abogacía</i>	6.574	2.070	403	502	1.955	549	522	101	4	1.984	6.713
<i>Trabajo Social</i>	786	76	22	63	316	16	71	24	5	312	1.062
<i>Ciencias de la Información</i>	3.042	810	201	144	827	206	351	60	40	1.124	2.642
CIENCIAS ECONÓMICAS	8.845	2720	662	375	2625	848	917	148	214	2886	6.150

continúa

CUADRO B.13.2 (CONTINUACIÓN)

ÁREA Y FACULTAD	TOTAL QUE PRACTICAN	DEPORTES QUE PRACTICAN (respuesta múltiple)									NO PRACTICAN
		Fútbol	Básquet	Vóleibol	Gimansia	Tenis	Natación	Handbol	Rugby	Otros	
ÁREA CIENCIAS MÉDICAS	11.434	2.837	1.351	826	3.781	590	1.062	267	231	3.928	9.443
CIENCIAS MÉDICAS	9.101	2.327	1.223	693	3.004	463	851	196	161	3.090	7.934
<i>Medicina</i>	4.232	1.018	284	239	1.332	248	449	73	75	1.528	2.398
<i>Tecnología Médica</i>	751	214	236	70	246	26	55	14	11	190	902
<i>Kinesiología y Fisioterapia</i>	1.962	890	492	223	537	79	173	69	65	670	1.587
<i>Fonoaudiología</i>	429	18	49	34	203	12	53	4	3	134	486
<i>Enfermería</i>	901	159	125	96	251	63	58	23	5	279	1.855
<i>Nutrición</i>	826	28	37	31	435	35	63	13	2	289	706
ODONTOLOGÍA	2.333	510	128	133	777	127	211	71	70	838	1.509
ÁREA CIENCIAS HUMANAS	11.770	1.488	420	436	4.194	469	1.484	140	103	4.948	12.110
FILOSOFÍA Y HUMANIDADES	4.438	799	209	146	1.187	187	676	44	49	1.977	4.852
<i>Filosofía</i>	314	66	20	6	58	17	43	2	10	169	331
<i>Letras</i>	758	115	34	17	215	25	122	8	5	334	740
<i>Historia</i>	617	161	42	30	152	15	76	7	10	232	723
<i>Cs. de la Educación</i>	309	37	7	17	129	16	58	0	2	111	440
<i>Bibliotecología</i>	120	19	9	7	45	4	11	0	0	43	175
<i>Archivero</i>	110	16	4	3	47	3	15	1	2	37	142
<i>Música</i>	465	114	29	5	92	18	103	1	2	200	329
<i>Plástica</i>	725	50	13	24	227	38	103	10	3	389	831
<i>Teatro</i>	271	34	8	6	73	7	23	5	3	153	414
<i>Cine</i>	652	164	37	24	125	39	106	9	12	273	642
<i>Geografía</i>	97	23	6	7	24	5	16	1	0	36	85
PSICOLOGÍA	5.061	580	154	186	2101	174	494	60	45	2041	5.151
LENGUAS	2.271	109	57	104	906	108	314	36	9	930	2.107
<i>Castellano</i>	156	8	5	4	64	6	15	3	1	73	230
<i>Inglés</i>	1.849	80	44	94	743	82	249	28	6	754	1.590
<i>Francés</i>	57	4	2	1	18	4	7	0	2	29	50
<i>Italiano</i>	112	7	2	2	47	5	25	2	0	36	145
<i>Alemán</i>	58	8	4	2	16	8	10	2	0	25	56
<i>Portugués</i>	39	2	0	1	18	3	8	1	0	13	36

CUADRO B.14: ALUMNOS POR AÑO DE INGRESO SEGÚN ÁREA DE ESTUDIO, FACULTAD Y CARRERA - AMBOS SEXOS - Año 2008

ÁREA, FACULTAD Y CARRERA	Total	1995 y antes	1996	1997	1998	1999	2000	2001	2002	2003	2004	2005	2006	2007	2008
TOTAL UNIVERSIDAD	102.685	6.781	1.822	2.278	3.030	3.568	4.624	5.805	6.598	7.878	9.408	10.126	11.666	12.165	16.936
<i>Porcentaje</i>	<i>100</i>	<i>6,6</i>	<i>1,8</i>	<i>2,2</i>	<i>3,0</i>	<i>3,5</i>	<i>4,5</i>	<i>5,7</i>	<i>6,4</i>	<i>7,7</i>	<i>9,2</i>	<i>9,9</i>	<i>11,4</i>	<i>11,8</i>	<i>16,5</i>
ÁREA CIENCIAS BÁSICAS Y APLICADAS	22.113	903	283	358	484	669	872	1.271	1.393	1.820	1.954	2.421	2.787	2.897	4.001
ARQUITECTURA, URBANISMO Y DISEÑO	8.818	413	142	164	202	304	415	611	677	867	789	923	1.071	1.001	1.239
Arquitectura	6.861	346	114	138	158	243	348	470	528	642	582	696	841	777	978
Diseño Industrial	1.957	67	28	26	44	61	67	141	149	225	207	227	230	224	261
CS. EXACTAS, FÍSICAS Y NATURALES	6.161	206	73	96	113	162	206	342	378	453	584	673	743	915	1.217
Ing. Civil	1.052	57	18	21	23	30	44	64	64	57	83	91	120	159	221
Ing. Mecánica Electricista	285	27	2	8	11	15	17	15	9	17	26	28	32	32	46
Ing. Mecánica	229	1	1	0	0	0	1	12	9	13	23	31	37	34	67
Ing. Biomédica	306	0	0	0	0	0	0	1	1	0	39	57	61	59	88
Ing. Aeronáutica	336	7	7	9	9	13	23	24	25	29	34	34	24	36	62
Ing. Agrimensor	114	2	0	1	1	0	2	8	3	9	14	24	21	11	18
Ing. Químico	525	7	8	8	7	5	16	24	32	51	52	61	77	75	102
Ing. Industrial	454	5	0	0	0	9	14	31	21	58	46	53	52	72	93
Ciencias Geológicas	411	4	7	10	13	18	20	31	42	31	40	28	44	58	65
Ciencias Biológicas	970	31	13	19	14	33	31	70	74	73	101	110	111	124	166
Prof. en Ciencias Biológicas	232	5	3	4	6	7	6	8	13	17	16	33	27	52	35
Ing. Electrónica	506	38	14	16	27	28	23	35	38	38	44	45	39	60	61
Ing. en Computación	512	9	0	0	0	1	2	14	36	37	49	49	60	102	153
Constructor	73	9	0	0	2	2	4	0	2	6	5	15	10	8	10
Téc. Mecánica Electricista	156	4	0	0	0	1	3	5	9	17	12	14	28	33	30
CIENCIAS QUÍMICAS	2.653	106	25	22	32	37	51	93	71	108	169	315	473	394	757
Ciclo Básico de Cs. Químicas	557	0	0	0	0	1	1	1	1	2	8	16	83	24	420
Lic. en Química	216	2	0	1	2	1	2	6	4	8	13	39	45	50	43
Lic. en Química-Farmacéutica	937	73	14	11	16	21	26	54	27	43	73	130	161	141	147
Lic. en Bioquímica-Clinica	943	31	11	10	14	14	22	32	39	55	75	130	184	179	147
MATEMÁTICA, ASTRONOMÍA Y FÍSICA	1.284	26	9	10	28	30	34	58	76	89	88	110	156	241	329
Lic. en Matemática	128	2	0	0	1	1	2	1	3	5	10	10	18	31	44
Prof. en Matemática	203	1	1	0	1	2	2	5	6	10	8	24	32	51	60
Lic. en Astronomía	156	5	1	2	2	3	2	9	9	13	15	16	16	30	33
Lic. en Física	183	11	2	2	2	4	9	3	11	14	15	20	24	35	31
Prof. en Física	25	3	0	0	0	0	0	0	2	1	1	2	4	4	8
Lic. en Ciencias de la Computación	589	4	5	6	22	20	19	40	45	46	39	38	62	90	153
CIENCIAS AGROPECUARIAS	3.197	152	34	66	109	136	166	167	191	303	324	400	344	346	459
Ing. Agronómica	3.197	152	34	66	109	136	166	167	191	303	324	400	344	346	459

continua

CUADRO B.14 (CONTINUACIÓN)

ÁREA, FACULTAD Y CARRERA	Total	1995 y antes	1996	1997	1998	1999	2000	2001	2002	2003	2004	2005	2006	2007	2008
ÁREA CIENCIAS SOCIALES	35.814	3.018	777	1.036	1.189	1.505	1.807	2.008	2.382	2.739	3.265	3.220	3.406	3.926	5.536
DERECHO Y CIENCIAS SOCIALES	20.819	1.658	422	617	799	969	1.068	1.175	1.402	1.620	1.939	1.836	1.970	2.237	3.107
Abogacía	13.050	1379	283	425	546	604	622	656	831	999	1.259	1.277	1.302	1.416	1.451
Notariado	237	82	13	13	20	25	23	38	10	0	1	0	3	3	6
Lic. en Trabajo Social	1.848	49	28	35	46	73	101	120	128	165	183	184	183	224	329
Lic. en Comunicación Social	4.542	139	98	140	186	265	315	361	431	445	463	343	350	438	568
Tec. en Relaciones Públicas	646	1	0	2	0	2	2	0	1	2	17	15	72	95	437
Tec. en Comunicac.y Turismo	261	1	0	0	0	0	1	0	0	2	5	11	32	34	175
Tec. en Com.para las Org.Sociales	125	1	0	0	1	0	3	0	0	4	9	2	13	15	77
Tec. en Produc. y Realiz. en Med. Masivos	2	0	0	0	0	0	0	0	0	0	0	0	0	0	2
Tec. en Periodismo Deportivo	108	6	0	2	0	0	1	0	1	3	2	4	15	12	62
CIENCIAS ECONÓMICAS	14.995	1.360	355	419	390	536	739	833	980	1.119	1.326	1.384	1.436	1.689	2.429
Contador Público	10.464	1110	291	346	320	411	513	542	673	785	899	964	993	1.077	1.540
Lic. en Economía	768	25	13	10	8	19	26	41	67	71	86	79	76	114	133
Lic. en Administración	3.633	225	51	63	62	106	200	250	240	263	294	306	319	498	756
Tec. Univ. Binac.Arg/Ita.en Econ.	130	0	0	0	0	0	0	0	0	0	47	35	48	0	0
ÁREA CIENCIAS MÉDICAS	20.878	1.468	383	338	715	672	1.007	1.309	1.216	1.540	2.020	1.984	2.548	2.044	3.634
CIENCIAS MÉDICAS	17.036	1.265	323	251	595	518	847	1.059	906	1.212	1.604	1.575	2.076	1.700	3.105
Medicina	6.630	1020	219	125	410	243	478	519	189	299	461	495	1.010	558	604
Técnico en Laboratorio Clínico	518	9	2	1	3	3	9	5	10	7	29	58	84	87	211
Lic. en Producción de Bio-Imágenes	1.135	0	14	12	11	20	27	23	25	38	67	179	191	159	369
Lic. en Kinesiología y Fisioterapia	3.549	109	18	45	79	102	128	248	276	325	334	318	240	326	1.001
Lic. en Fonoaudiología	915	17	11	9	15	32	63	57	156	94	75	71	96	89	130
Instrumentación Quirúrgica	3	2	0	0	0	0	0	0	0	1	0	0	0	0	0
Enfermería	2.753	85	41	39	42	81	86	119	163	142	454	293	295	283	630
Lic. en Nutrición	1.533	23	18	20	35	37	56	88	87	306	184	161	160	198	160
ODONTOLOGÍA	3.842	203	60	87	120	154	160	250	310	328	416	409	472	344	529
Odontología	3.842	203	60	87	120	154	160	250	310	328	416	409	472	344	529

continúa

CUADRO B.14 (CONTINUACIÓN)

ÁREA, FACULTAD Y CARRERA	Total	1995 y antes	1996	1997	1998	1999	2000	2001	2002	2003	2004	2005	2006	2007	2008
ÁREA CIENCIAS HUMANAS	23.880	1.392	379	546	642	722	938	1.217	1.607	1.779	2.169	2.501	2.925	3.298	3.765
FILOSOFÍA Y HUMANIDADES	9.290	545	139	195	271	279	304	450	563	633	734	1.059	1.251	1.334	1.533
Lic. en Filosofía	532	42	8	16	17	17	18	24	34	39	45	44	50	66	112
Prof. en Filosofía	113	16	0	0	1	2	1	5	1	2	14	17	7	22	25
Lic. en Letras Clásicas	95	7	3	2	3	2	3	2	6	10	5	7	9	15	21
Prof. en Letras Clásicas	17	1	0	1	0	0	0	2	0	1	3	2	5	1	1
Lic. en Letras Modernas	1.128	84	16	20	1	27	26	38	57	77	83	137	168	184	210
Prof. en Letras Modernas	258	20	1	4	5	12	4	11	6	18	21	48	46	47	15
Lic. en Historia	952	52	6	26	32	34	41	32	57	70	72	76	107	130	217
Prof. en Historia	388	11	1	2	4	7	7	9	11	30	60	73	51	79	43
Lic. en Ciencias de la Educación	663	39	16	11	16	17	16	24	40	86	13	52	75	61	197
Prof. en Ciencias de la Educación	86	7	0	0	0	1	0	4	0	3	7	4	41	5	14
Lic. en Bibliotecología y Documentación	295	7	4	16	45	15	22	20	17	25	18	23	28	25	30
Lic. en Archivología	252	1	1	2	2	1	0	40	34	19	25	26	26	34	41
Lic. en Geografía	182	0	0	0	0	0	0	0	0	1	29	11	35	39	67
Prof. en Perfec. Instrumental	42	6	2	1	0	1	0	2	5	3	1	4	10	4	3
Lic. en Perfec. Instrumental	84	8	3	0	3	1	1	6	7	5	6	9	10	15	10
Prof. en Composición	136	10	9	7	8	4	7	10	7	5	8	22	23	15	1
Lic. en Composición	401	25	11	9	14	14	16	20	16	15	59	53	45	44	60
Prof. en Educación Musical	117	10	5	5	4	4	4	4	11	5	14	13	18	13	7
Ciclo Básico de Plástica	620	23	13	8	9	10	14	29	44	48	51	55	80	112	124
Lic. en Pintura	448	48	12	15	31	20	24	50	34	10	10	64	83	47	0
Lic. en Escultura	150	17	5	3	3	11	12	12	15	2	1	27	32	10	0
Prof. Sup. en Edu. en Art. Plásticas	114	22	1	4	10	3	5	6	13	2	4	12	14	18	0
Lic. en Grabado	224	22	7	5	9	10	10	14	19	5	0	34	52	37	0
Ciclo Básico Teatro	417	5	2	2	6	5	2	5	25	27	46	30	58	88	116
Teatro	282	15	2	8	10	10	10	6	15	6	13	80	47	60	0
Cine y T.V.	1.294	47	11	28	38	51	61	75	89	119	126	136	131	163	219

continúa

CUADRO B.14 (CONTINUACIÓN)

ÁREA, FACULTAD Y CARRERA	Total	1995 y antes	1996	1997	1998	1999	2000	2001	2002	2003	2004	2005	2006	2007	2008
PSICOLOGÍA	10.212	584	175	247	247	314	477	572	762	768	980	913	1.144	1.333	1.696
Lic. en Psicología	8.740	480	142	181	201	253	399	483	700	764	859	807	1.001	1.113	1.357
Prof. en Psicología	1.472	104	33	66	46	61	78	89	62	4	121	106	143	220	339
LENGUAS	4.378	263	65	104	124	129	157	195	282	378	455	529	530	631	536
Lic. en Lengua y Lit. Castellana	85	14	2	4	3	5	3	5	15	10	8	8	5	3	0
Prof. de Castellano	62	11	3	2	1	5	2	10	10	13	3	1	1	0	0
Prof. en Español Lengua Materna y Extranjera	161	0	0	0	0	2	0	1	1	0	39	33	37	26	22
Licen. en Español Leng. Materna y Extranjera	78	1	0	0	0	1	0	1	1	2	15	17	15	17	8
Lic. en Lengua y Liter. Inglesa	355	31	10	12	19	11	6	11	19	37	31	47	52	53	16
Traductorado de Inglés	1.943	99	26	42	58	59	76	95	136	152	159	220	217	310	294
Prof. de Inglés	1.141	79	23	35	37	42	53	49	73	123	119	135	124	135	114
Lic. en Lengua y Liter. Francesa	27	5	0	0	0	0	3	0	0	2	5	2	3	5	2
Traductorado de Francés	45	4	0	0	2	2	3	0	1	3	8	2	6	9	5
Prof. de Francés	35	3	0	1	1	1	4	2	2	3	5	0	6	4	3
Lic. en Lengua y Liter. Italiana	44	2	0	1	0	0	2	0	1	4	8	8	10	6	2
Traductorado de Italiano	106	5	0	1	0	0	1	4	5	9	15	15	14	14	23
Prof. de Italiano	107	4	0	0	2	0	1	2	6	8	19	22	11	15	17
Lic. en Lengua y Liter. Alemana	18	0	0	0	0	0	0	1	0	1	4	3	3	3	3
Traductorado de Alemán	62	2	1	3	1	0	2	2	5	3	5	8	7	12	11
Prof. de Alemán	34	1	0	3	0	1	0	1	1	2	5	4	3	10	3
Prof. de Portugués	75	2	0	0	0	0	1	11	6	6	7	4	16	9	13

CUADRO B.14.1: ALUMNOS POR AÑO DE INGRESO SEGÚN ÁREA DE ESTUDIO, FACULTAD Y CARRERA - VARONES - Año 2008

ÁREA, FACULTAD Y CARRERA	Total	1995 y antes	1996	1997	1998	1999	2000	2001	2002	2003	2004	2005	2006	2007	2008
TOTAL UNIVERSIDAD	39.110	2.826	709	837	1.165	1.413	1.868	2.312	2.460	2.998	3.573	3.809	4.293	4.560	6.287
<i>Porcentaje</i>	<i>100</i>	<i>7,2</i>	<i>1,8</i>	<i>2,1</i>	<i>3,0</i>	<i>3,6</i>	<i>4,8</i>	<i>5,9</i>	<i>6,3</i>	<i>7,7</i>	<i>9,1</i>	<i>9,7</i>	<i>11,0</i>	<i>11,7</i>	<i>16,1</i>
ÁREA CIENCIAS BÁSICAS Y APLICADAS	12.894	566	171	206	313	418	548	780	829	1.150	1.185	1.377	1.535	1.636	2.180
ARQUITECTURA, URBANISMO Y DISEÑO	4.772	249	83	87	114	169	233	377	368	509	424	487	554	505	613
Arquitectura	3.403	197	65	68	85	126	181	272	259	329	281	337	404	365	434
Diseño Industrial	1.369	52	18	19	29	43	52	105	109	180	143	150	150	140	179
CS. EXACTAS, FÍSICAS Y NATURALES	4.258	166	51	66	90	113	160	228	243	324	402	449	506	623	837
Ing. Civil	861	48	15	16	18	24	42	49	46	52	73	66	103	123	186
Ing. Mecánica Electricista	279	26	2	8	10	15	17	15	9	17	26	28	32	30	44
Ing. Mecánica	218	1	1	0	0	0	1	12	8	13	22	30	33	32	65
Ing. Biomédica	185	0	0	0	0	0	0	0	0	0	22	34	41	36	52
Ing. Aeronáutica	316	7	7	9	9	12	22	23	25	29	33	32	21	32	55
Ing. Agrimensor	91	2	0	1	1	0	2	7	3	5	11	18	17	9	15
Ing. Químico	231	4	4	4	6	4	9	12	13	25	22	24	37	30	37
Ing. Industrial	361	5	0	0	0	8	11	25	19	48	36	45	41	56	67
Ciencias Geológicas	269	4	5	7	11	12	14	20	25	22	28	17	28	39	37
Ciencias Biológicas	257	11	3	4	5	6	9	14	21	15	28	32	24	41	44
Prof. en Ciencias Biológicas	39	0	1	1	2	1	1	1	0	4	3	6	4	10	5
Ing. Electrónica	476	38	13	16	26	27	23	34	32	38	41	44	34	54	56
Ing. en Computación	461	8	0	0	0	1	2	11	31	35	42	48	54	95	134
Constructor	60	8	0	0	2	2	4	0	2	4	4	11	9	4	10
Téc. Mecánica Electricista	154	4	0	0	0	1	3	5	9	17	11	14	28	32	30
CIENCIAS QUÍMICAS	703	29	6	4	8	14	11	17	18	32	56	85	117	115	191
Ciclo Basico de Cs.Químicas	140	0	0	0	0	0	0	0	1	1	1	6	19	4	108
Lic. en Química	100	2	0	1	1	1	0	2	1	4	9	19	19	27	14
Lic. en Química-Farmacéutica	226	14	3	2	4	8	4	8	5	12	25	28	38	36	39
Lic. en Bioquímica-Clinica	237	13	3	1	3	5	7	7	11	15	21	32	41	48	30
MATEMÁTICA, ASTRONOMÍA Y FÍSICA	817	16	6	6	22	20	26	39	58	60	55	68	106	136	199
Lic. en Matemática	76	0	0	0	1	1	1	1	2	3	7	6	15	15	24
Prof. en Matemática	42	0	0	0	1	1	0	1	1	1	0	9	5	12	11
Lic. en Astronomía	73	3	0	2	1	2	2	5	5	7	5	5	9	11	16
Lic. en Física	131	8	1	0	2	3	5	2	8	10	14	16	17	26	19
Prof. en Física	17	2	0	0	0	0	0	0	2	1	1	1	3	2	5
Lic. en Ciencias de la Computación	478	3	5	4	17	13	18	30	40	38	28	31	57	70	124
CIENCIAS AGROPECUARIAS	2.344	106	25	43	79	102	118	119	142	225	248	288	252	257	340
Ing. Agronómica	2.344	106	25	43	79	102	118	119	142	225	248	288	252	257	340

continua

CUADRO B.14.1 (CONTINUACIÓN)

ÁREA, FACULTAD Y CARRERA	Total	1995 y antes	1996	1997	1998	1999	2000	2001	2002	2003	2004	2005	2006	2007	2008
ÁREA CIENCIAS SOCIALES	13.933	1.324	302	395	449	582	756	783	908	1.050	1.249	1.266	1.283	1.517	2.069
DERECHO Y CIENCIAS SOCIALES	7.412	651	145	221	293	344	421	428	510	575	691	627	658	815	1.033
Abogacía	5.094	557	99	150	214	232	263	259	338	409	516	468	501	567	521
Notariado	76	33	3	5	4	7	12	7	2	0	0	0	0	1	2
Lic. en Trabajo Social	187	4	2	2	3	12	11	17	14	16	11	15	14	26	40
Lic. en Comunicación Social	1.670	52	41	64	71	93	132	145	156	146	149	133	103	167	218
Tec. en Relaciones Públicas	185	0	0	0	0	0	0	0	0	1	4	6	21	26	127
Tec. en Comunicac.y Turismo	67	0	0	0	0	0	0	0	0	0	2	1	6	12	46
Tec. en Com.para las Org.Sociales	94	1	0	0	1	0	3	0	0	3	8	2	8	13	55
Tec. en Produc. y Realiz. en Med. Masivos	2	0	0	0	0	0	0	0	0	0	0	0	0	0	2
Tec. en Periodismo Deportivo	37	4	0	0	0	0	0	0	0	0	1	2	5	3	22
CIENCIAS ECONÓMICAS	6.521	673	157	174	156	238	335	355	398	475	558	639	625	702	1.036
Contador Público	4.465	540	129	138	129	182	223	231	256	326	357	460	423	433	638
Lic. en Economía	441	20	7	7	3	10	19	26	38	40	49	46	38	69	69
Lic. en Administración	1.565	113	21	29	24	46	93	98	104	109	130	121	148	200	329
Tec. Univ. Binac.Arg/Ita.en Econ.	50	0	0	0	0	0	0	0	0	0	22	12	16	0	0
ÁREA CIENCIAS MÉDICAS	6.375	600	138	116	255	235	346	431	352	427	585	626	741	518	1.005
CIENCIAS MÉDICAS	5.125	517	117	82	211	183	280	338	254	320	448	508	599	422	846
Medicina	2.744	473	91	46	180	120	206	216	86	122	196	239	385	195	189
Técnico en Laboratorio Clínico	122	6	2	1	1	0	3	0	3	2	3	15	18	21	47
Lic. en Producción de Bio-Imágenes	379	0	7	5	4	6	9	12	9	18	23	69	52	47	118
Lic. en Kinesiología y Fisioterapia	1.245	23	4	21	21	39	45	86	115	129	111	117	84	103	347
Lic. en Fonoaudiología	36	0	0	0	1	0	0	4	5	7	1	3	3	3	9
Instrumentación Quirúrgica	0	0	0	0	0	0	0	0	0	0	0	0	0	0	0
Enfermería	512	13	11	8	3	12	16	14	29	27	105	54	51	42	127
Lic. en Nutrición	87	2	2	1	1	6	1	6	7	15	9	11	6	11	9
ODONTOLOGÍA	1.250	83	21	34	44	52	66	93	98	107	137	118	142	96	159
Odontología	1.250	83	21	34	44	52	66	93	98	107	137	118	142	96	159

continúa

CUADRO B.14.1 (CONTINUACIÓN)

ÁREA, FACULTAD Y CARRERA	Total	1995 y antes	1996	1997	1998	1999	2000	2001	2002	2003	2004	2005	2006	2007	2008
ÁREA CIENCIAS HUMANAS	5.908	336	98	120	148	178	218	318	371	371	554	540	734	889	1.033
FILOSOFÍA Y HUMANIDADES	3.368	189	60	68	96	118	125	169	214	225	327	340	424	456	557
Lic. en Filosofía	296	27	4	8	10	9	8	18	15	28	25	14	29	34	67
Prof. en Filosofía	59	10	0	0	1	1	0	4	1	1	7	9	3	10	12
Lic. en Letras Clásicas	31	3	2	0	1	1	2	0	2	5	1	2	2	4	6
Prof. en Letras Clásicas	1	0	0	0	0	0	0	1	0	0	0	0	0	0	0
Lic. en Letras Modernas	317	18	8	5	0	9	7	10	19	23	26	37	47	41	67
Prof. en Letras Modernas	60	7	0	2	2	3	1	5	3	0	5	10	8	12	2
Lic. en Historia	418	20	4	7	11	22	18	12	22	34	33	24	53	60	98
Prof. en Historia	155	4	0	1	3	5	1	4	6	10	25	33	17	27	19
Lic. en Ciencias de la Educación	98	6	5	1	1	4	2	3	7	9	4	12	5	14	25
Prof. en Ciencias de la Educación	21	1	0	0	0	1	0	1	0	1	1	0	12	0	4
Lic. en Bibliotecología y Documentación	54	2	1	1	4	2	3	2	4	4	6	2	5	8	10
Lic. en Archivología	61	0	0	1	2	0	0	6	6	5	5	10	9	8	9
Lic. en Geografía	71	0	0	0	0	0	0	0	0	0	7	3	14	18	29
Prof. en Perfec. Instrumental	20	1	1	0	0	1	0	1	4	1	0	1	6	2	2
Lic. en Perfec. Instrumental	45	2	1	0	2	0	0	4	6	2	3	5	5	9	6
Prof. en Composición	92	7	6	5	5	3	4	6	7	4	4	16	13	11	1
Lic. en Composición	310	17	10	7	9	12	13	16	15	14	47	41	36	31	42
Prof. en Educación Musical	53	3	0	3	3	2	2	3	9	2	6	3	9	5	3
Ciclo Básico de Plástica	141	7	3	1	4	5	4	9	10	13	11	7	24	23	20
Lic. en Pintura	107	10	5	2	6	5	9	18	9	1	1	12	21	8	0
Lic. en Escultura	39	6	3	0	1	3	4	4	3	0	1	6	6	2	0
Prof. Sup. en Edu. en Art. Plásticas	13	2	1	0	1	1	1	1	2	0	0	0	2	2	0
Lic. en Grabado	31	2	1	2	3	3	1	1	2	0	0	5	6	5	0
Ciclo Básico Teatro	99	1	1	1	3	1	2	2	8	7	13	5	9	23	23
Teatro	67	7	0	2	3	2	6	1	3	0	4	18	11	10	0
Cine y T.V.	709	26	4	19	21	23	37	37	51	61	92	65	72	89	112

continua

CUADRO B.14.1 (CONTINUACIÓN)

ÁREA, FACULTAD Y CARRERA	Total	1995 y antes	1996	1997	1998	1999	2000	2001	2002	2003	2004	2005	2006	2007	2008
PSICOLOGÍA	1.975	123	33	46	38	48	73	128	126	114	166	144	225	323	388
Lic. en Psicología	1.725	105	30	35	33	39	60	110	115	114	144	126	203	295	316
Prof. en Psicología	250	18	3	11	5	9	13	18	11	0	22	18	22	28	72
LENGUAS	565	24	5	6	14	12	20	21	31	32	61	56	85	110	88
Lic. en Lengua y Lit. Castellana	7	0	0	0	1	1	0	0	2	1	0	1	1	0	0
Prof. de Castellano	6	0	0	0	0	1	0	2	1	1	1	0	0	0	0
Prof. en Español Lengua Materna y Extranjera	21	0	0	0	0	1	0	1	0	0	5	2	2	8	2
Licen. en Español Leng. Materna y Extranjera	11	0	0	0	0	1	0	0	0	0	4	1	0	5	0
Lic. en Lengua y Liter. Inglesa	43	5	0	0	3	1	1	1	3	2	4	6	4	8	5
Traductorado de Inglés	274	9	1	4	5	3	7	11	15	16	20	29	43	54	57
Prof. de Inglés	122	10	3	2	4	4	8	2	5	11	15	10	15	20	13
Lic. en Lengua y Liter. Francesa	4	0	0	0	0	0	0	0	0	0	0	1	0	1	2
Traductorado de Francés	8	0	0	0	1	0	1	0	0	0	2	1	1	2	0
Prof. de Francés	4	0	0	0	0	0	1	0	1	0	1	0	0	1	0
Lic. en Lengua y Liter. Italiana	5	0	0	0	0	0	0	0	0	1	0	0	3	1	0
Traductorado de Italiano	7	0	0	0	0	0	0	0	0	0	1	0	3	2	1
Prof. de Italiano	14	0	0	0	0	0	0	0	1	0	2	1	4	4	2
Lic. en Lengua y Liter. Alemana	6	0	0	0	0	0	0	1	0	0	1	1	1	1	1
Traductorado de Alemán	13	0	1	0	0	0	1	1	2	0	2	1	2	1	2
Prof. de Alemán	6	0	0	0	0	0	0	1	0	0	1	1	1	1	1
Prof. de Portugués	14	0	0	0	0	0	1	1	1	0	2	1	5	1	2

CUADRO B.14.2: ALUMNOS POR AÑO DE INGRESO SEGÚN ÁREA DE ESTUDIO, FACULTAD Y CARRERA - MUJERES - Año 2008

ÁREA, FACULTAD Y CARRERA	Total	1995 y antes	1996	1997	1998	1999	2000	2001	2002	2003	2004	2005	2006	2007	2008
TOTAL UNIVERSIDAD	63.575	3.955	1.113	1.441	1.865	2.155	2.756	3.493	4.138	4.880	5.835	6.317	7.373	7.605	10.649
<i>Porcentaje</i>	<i>100</i>	<i>6,2</i>	<i>1,8</i>	<i>2,3</i>	<i>2,9</i>	<i>3,4</i>	<i>4,3</i>	<i>5,5</i>	<i>6,5</i>	<i>7,7</i>	<i>9,2</i>	<i>9,9</i>	<i>11,6</i>	<i>12,0</i>	<i>16,8</i>
ÁREA CIENCIAS BÁSICAS Y APLICADAS	9.219	337	112	152	171	251	324	491	564	670	769	1.044	1.252	1.261	1.821
ARQUITECTURA, URBANISMO Y DISEÑO	4.046	164	59	77	88	135	182	234	309	358	365	436	517	496	626
Arquitectura	3.458	149	49	70	73	117	167	198	269	313	301	359	437	412	544
Diseño Industrial	588	15	10	7	15	18	15	36	40	45	64	77	80	84	82
CS. EXACTAS, FÍSICAS Y NATURALES	1.903	40	22	30	23	49	46	114	135	129	182	224	237	292	380
Ing. Civil	191	9	3	5	5	6	2	15	18	5	10	25	17	36	35
Ing. Mecánica Electricista	6	1	0	0	1	0	0	0	0	0	0	0	0	2	2
Ing. Mecánica	11	0	0	0	0	0	0	0	1	0	1	1	4	2	2
Ing. Biomédica	121	0	0	0	0	0	0	1	1	0	17	23	20	23	36
Ing. Aeronáutica	20	0	0	0	0	1	1	1	0	0	1	2	3	4	7
Ing. Agrimensur	23	0	0	0	0	0	0	1	0	4	3	6	4	2	3
Ing. Químico	294	3	4	4	1	1	7	12	19	26	30	37	40	45	65
Ing. Industrial	93	0	0	0	0	1	3	6	2	10	10	8	11	16	26
Ciencias Geológicas	142	0	2	3	2	6	6	11	17	9	12	11	16	19	28
Ciencias Biológicas	713	20	10	15	9	27	22	56	53	58	73	78	87	83	122
Prof. en Ciencias Biológicas	193	5	2	3	4	6	5	7	13	13	13	27	23	42	30
Ing. Electrónica	30	0	1	0	1	1	0	1	6	0	3	1	5	6	5
Ing. en Computación	51	1	0	0	0	0	0	3	5	2	7	1	6	7	19
Constructor	13	1	0	0	0	0	0	0	0	2	1	4	1	4	0
Téc. Mecánica Electricista	2	0	0	0	0	0	0	0	0	0	1	0	0	1	0
CIENCIAS QUÍMICAS	1.950	77	19	18	24	23	40	76	53	76	113	230	356	279	566
Ciclo Básico de Cs. Químicas	417	0	0	0	0	1	1	1	0	1	7	10	64	20	312
Lic. en Química	116	0	0	0	1	0	2	4	3	4	4	20	26	23	29
Lic. en Química-Farmacéutica	711	59	11	9	12	13	22	46	22	31	48	102	123	105	108
Lic. en Bioquímica-Clínica	706	18	8	9	11	9	15	25	28	40	54	98	143	131	117
MATEMÁTICA, ASTRONOMÍA Y FÍSICA	467	10	3	4	6	10	8	19	18	29	33	42	50	105	130
Lic. en Matemática	52	2	0	0	0	0	1	0	1	2	3	4	3	16	20
Prof. en Matemática	161	1	1	0	0	1	2	4	5	9	8	15	27	39	49
Lic. en Astronomía	83	2	1	0	1	1	0	4	4	6	10	11	7	19	17
Lic. en Física	52	3	1	2	0	1	4	1	3	4	1	4	7	9	12
Prof. en Física	8	1	0	0	0	0	0	0	0	0	0	1	1	2	3
Lic. en Ciencias de la Computación	111	1	0	2	5	7	1	10	5	8	11	7	5	20	29
CIENCIAS AGROPECUARIAS	853	46	9	23	30	34	48	48	49	78	76	112	92	89	119
Ing. Agronómica	853	46	9	23	30	34	48	48	49	78	76	112	92	89	119

continúa

CUADRO B.14.2 (CONTINUACIÓN)

ÁREA, FACULTAD Y CARRERA	Total	1995 y antes	1996	1997	1998	1999	2000	2001	2002	2003	2004	2005	2006	2007	2008
ÁREA CIENCIAS SOCIALES	21.881	1.694	475	641	740	923	1.051	1.225	1.474	1.689	2.016	1.954	2.123	2.409	3.467
DERECHO Y CIENCIAS SOCIALES	13.407	1.007	277	396	506	625	647	747	892	1.045	1.248	1.209	1.312	1.422	2.074
Abogacía	7.956	822	184	275	332	372	359	397	493	590	743	809	801	849	930
Notariado	161	49	10	8	16	18	11	31	8	0	1	0	3	2	4
Lic. en Trabajo Social	1.661	45	26	33	43	61	90	103	114	149	172	169	169	198	289
Lic. en Comunicación Social	2.872	87	57	76	115	172	183	216	275	299	314	210	247	271	350
Tec. en Relaciones Públicas	461	1	0	2	0	2	2	0	1	1	13	9	51	69	310
Tec. en Comunicac.y Turismo	194	1	0	0	0	0	1	0	0	2	3	10	26	22	129
Tec. en Com.para las Org.Sociales	31	0	0	0	0	0	0	0	0	1	1	0	5	2	22
Tec. en Produc. y Realiz. en Med. Masivos	0	0	0	0	0	0	0	0	0	0	0	0	0	0	0
Tec. en Periodismo Deportivo	71	2	0	2	0	0	1	0	1	3	1	2	10	9	40
CIENCIAS ECONÓMICAS	8.474	687	198	245	234	298	404	478	582	644	768	745	811	987	1.393
Contador Público	5.999	570	162	208	191	229	290	311	417	459	542	504	570	644	902
Lic. en Economía	327	5	6	3	5	9	7	15	29	31	37	33	38	45	64
Lic. en Administración	2.068	112	30	34	38	60	107	152	136	154	164	185	171	298	427
Tec. Univ. Binac.Arg/Ita.en Econ.	80	0	0	0	0	0	0	0	0	0	25	23	32	0	0
ÁREA CIENCIAS MÉDICAS	14.503	868	245	222	460	437	661	878	864	1.113	1.435	1.358	1.807	1.526	2.629
CIENCIAS MÉDICAS	11.911	748	206	169	384	335	567	721	652	892	1.156	1.067	1.477	1.278	2.259
Medicina	3.886	547	128	79	230	123	272	303	103	177	265	256	625	363	415
Técnico en Laboratorio Clínico	396	3	0	0	2	3	6	5	7	5	26	43	66	66	164
Lic. en Producción de Bio-Imágenes	756	0	7	7	7	14	18	11	16	20	44	110	139	112	251
Lic. en Kinesiología y Fisioterapia	2.304	86	14	24	58	63	83	162	161	196	223	201	156	223	654
Lic. en Fonoaudiología	879	17	11	9	14	32	63	53	151	87	74	68	93	86	121
Instrumentación Quirúrgica	3	2	0	0	0	0	0	0	0	1	0	0	0	0	0
Enfermería	2.241	72	30	31	39	69	70	105	134	115	349	239	244	241	503
Lic. en Nutrición	1.446	21	16	19	34	31	55	82	80	291	175	150	154	187	151
ODONTOLOGÍA	2.592	120	39	53	76	102	94	157	212	221	279	291	330	248	370
Odontología	2.592	120	39	53	76	102	94	157	212	221	279	291	330	248	370

continúa

CUADRO B.14.2 (CONTINUACIÓN)

ÁREA, FACULTAD Y CARRERA	Total	1995 y antes	1996	1997	1998	1999	2000	2001	2002	2003	2004	2005	2006	2007	2008
ÁREA CIENCIAS HUMANAS	17.972	1.056	281	426	494	544	720	899	1.236	1.408	1.615	1.961	2.191	2.409	2.732
FILOSOFÍA Y HUMANIDADES	5.922	356	79	127	175	161	179	281	349	408	407	719	827	878	976
Lic. en Filosofía	236	15	4	8	7	8	10	6	19	11	20	30	21	32	45
Prof. en Filosofía	54	6	0	0	0	1	1	1	0	1	7	8	4	12	13
Lic. en Letras Clásicas	64	4	1	2	2	1	1	2	4	5	4	5	7	11	15
Prof. en Letras Clásicas	16	1	0	1	0	0	0	1	0	1	3	2	5	1	1
Lic. en Letras Modernas	811	66	8	15	1	18	19	28	38	54	57	100	121	143	143
Prof. en Letras Modernas	198	13	1	2	3	9	3	6	3	18	16	38	38	35	13
Lic. en Historia	534	32	2	19	21	12	23	20	35	36	39	52	54	70	119
Prof. en Historia	233	7	1	1	1	2	6	5	5	20	35	40	34	52	24
Lic. en Ciencias de la Educación	565	33	11	10	15	13	14	21	33	77	9	40	70	47	172
Prof. en Ciencias de la Educación	65	6	0	0	0	0	0	3	0	2	6	4	29	5	10
Lic. en Bibliotecología y Documentación	241	5	3	15	41	13	19	18	13	21	12	21	23	17	20
Lic. en Geografía	191	1	1	1	0	1	0	34	28	14	20	16	17	26	32
Lic. en Archivología	111	0	0	0	0	0	0	0	0	1	22	8	21	21	38
Prof. en Perfec. Instrumental	22	5	1	1	0	0	0	1	1	2	1	3	4	2	1
Lic. en Perfec. Instrumental	39	6	2	0	1	1	1	2	1	3	3	4	5	6	4
Prof. en Composición	44	3	3	2	3	1	3	4	0	1	4	6	10	4	0
Lic. en Composición	91	8	1	2	5	2	3	4	1	1	12	12	9	13	18
Prof. en Educación Musical	64	7	5	2	1	2	2	1	2	3	8	10	9	8	4
Ciclo Básico de Plástica	479	16	10	7	5	5	10	20	34	35	40	48	56	89	104
Lic. en Pintura	341	38	7	13	25	15	15	32	25	9	9	52	62	39	0
Lic. en Escultura	111	11	2	3	2	8	8	8	12	2	0	21	26	8	0
Prof. Sup. en Edu. en Art. Plásticas	101	20	0	4	9	2	4	5	11	2	4	12	12	16	0
Lic. en Grabado	193	20	6	3	6	7	9	13	17	5	0	29	46	32	0
Ciclo Básico Teatro	318	4	1	1	3	4	0	3	17	20	33	25	49	65	93
Teatro	215	8	2	6	7	8	4	5	12	6	9	62	36	50	0
Cine y T.V.	585	21	7	9	17	28	24	38	38	58	34	71	59	74	107

continúa

CUADRO B.14.2 (CONTINUACIÓN)

ÁREA, FACULTAD Y CARRERA	Total	1995 y antes	1996	1997	1998	1999	2000	2001	2002	2003	2004	2005	2006	2007	2008
PSICOLOGÍA	8.237	461	142	201	209	266	404	444	636	654	814	769	919	1.010	1.308
Lic. en Psicología	7.015	375	112	146	168	214	339	373	585	650	715	681	798	818	1.041
Prof. en Psicología	1.222	86	30	55	41	52	65	71	51	4	99	88	121	192	267
LENGUAS	3.813	239	60	98	110	117	137	174	251	346	394	473	445	521	448
Lic. en Lengua y Lit. Castellana	78	14	2	4	2	4	3	5	13	9	8	7	4	3	0
Prof. de Castellano	56	11	3	2	1	4	2	8	9	12	2	1	1	0	0
Prof. en Español Lengua Materna y Extranjera	140	0	0	0	0	1	0	0	1	0	34	31	35	18	20
Licen. en Español Leng. Materna y Extranjera	67	1	0	0	0	0	0	1	1	2	11	16	15	12	8
Lic. en Lengua y Liter. Inglesa	312	26	10	12	16	10	5	10	16	35	27	41	48	45	11
Traductorado de Inglés	1.669	90	25	38	53	56	69	84	121	136	139	191	174	256	237
Prof. de Inglés	1.019	69	20	33	33	38	45	47	68	112	104	125	109	115	101
Lic. en Lengua y Liter. Francesa	23	5	0	0	0	0	3	0	0	2	5	1	3	4	0
Traductorado de Francés	37	4	0	0	1	2	2	0	1	3	6	1	5	7	5
Prof. de Francés	31	3	0	1	1	1	3	2	1	3	4	0	6	3	3
Lic. en Lengua y Liter. Italiana	39	2	0	1	0	0	2	0	1	3	8	8	7	5	2
Traductorado de Italiano	99	5	0	1	0	0	1	4	5	9	14	15	11	12	22
Prof. de Italiano	93	4	0	0	2	0	1	2	5	8	17	21	7	11	15
Lic. en Lengua y Liter. Alemana	12	0	0	0	0	0	0	0	0	1	3	2	2	2	2
Traductorado de Alemán	49	2	0	3	1	0	1	1	3	3	3	7	5	11	9
Prof. de Alemán	28	1	0	3	0	1	0	0	1	2	4	3	2	9	2
Prof. de Portugués	61	2	0	0	0	0	0	10	5	6	5	3	11	8	11

CUADRO B.15: REINSCRIPTOS POR CANTIDAD DE MATERIAS APROBADAS EL AÑO ANTERIOR SEGÚN ÁREA DE ESTUDIO Y FACULTAD - Año 2008

ÁREA Y FACULTAD	Total	Cantidad de materias aprobadas el año anterior (%)						
		0	1	2	3	4	5	6 y +
TOTAL UNIVERSIDAD	85.748	28,1	14,1	12,5	11,2	9,8	8,2	16,1
ÁREA CIENCIAS BÁSICAS Y APLICADAS	18.112	19,6	12,8	13,5	13,2	11,4	9,4	20,1
ARQUITECTURA, URBANISMO Y DISEÑO	7.579	19,1	14,0	13,9	14,8	12,8	9,5	15,9
CS. EXACTAS, FÍSICAS Y NATURALES	4.944	17,0	11,9	12,8	12,2	10,7	8,8	26,7
<i>Agrimensura</i>	96	21,9	17,7	16,7	6,3	7,3	17,7	12,5
<i>Biología</i>	1.001	17,6	13,4	13,9	14,4	12,2	9,8	18,8
<i>Geología</i>	346	19,1	15,0	19,7	14,5	8,1	8,4	15,3
<i>Ingeniería Civil</i>	894	18,3	10,3	9,3	11,7	9,7	8,7	31,9
<i>Ingeniería Electrónica</i>	1.022	17,3	12,1	14,3	12,1	10,3	8,7	25,1
<i>Ing. Mecánica Aeronáutica</i>	274	19,0	10,6	12,4	11,7	9,5	12,0	24,8
<i>Ing. Mecánica Electricista</i>	527	20,5	13,1	13,1	12,9	11,2	5,7	23,5
<i>Química</i>	423	12,5	9,2	11,1	11,3	11,6	6,6	37,6
<i>Ingeniería Industrial</i>	361	6,4	8,6	8,3	7,5	12,2	8,6	48,5
CIENCIAS QUÍMICAS	1.896	19,4	9,0	12,5	11,9	10,5	9,9	26,8
MATEMÁTICA, ASTRONOMÍA Y FÍSICA	955	37,0	17,1	14,0	10,8	8,8	7,4	4,9
CIENCIAS AGROPECUARIAS	2.738	19,5	12,2	14,1	12,7	10,4	10,4	20,7
ÁREA CIENCIAS SOCIALES	30.278	29,3	15,6	13,5	12,0	9,9	7,6	12,1
DERECHO Y CIENCIAS SOCIALES	17.712	26,3	16,6	14,6	12,7	10,1	7,7	12,0
<i>Abogacía</i>	11.830	24,9	18,4	15,6	13,6	10,8	7,9	8,9
<i>Trabajo Social</i>	1.519	26,1	14,7	15,5	14,4	9,2	7,3	12,8
<i>Ciencias de la Información</i>	4.363	30,2	12,5	11,7	9,6	8,5	7,4	20,1
CIENCIAS ECONÓMICAS	12.566	33,6	14,2	11,8	11,0	9,5	7,6	12,3

continúa

CUADRO B.15 (CONTINUACIÓN)

ÁREA Y FACULTAD	Total	Cantidad de materias aprobadas el año anterior (%)						
		0	1	2	3	4	5	6 y +
ÁREA CIENCIAS MÉDICAS	17.243	19,6	11,2	10,8	10,5	10,7	10,5	26,6
CIENCIAS MÉDICAS	13.930	20,4	11,1	10,3	10,2	10,8	10,8	26,4
<i>Medicina</i>	6.026	16,8	10,2	10,4	9,8	11,1	10,1	31,6
<i>Tecnología Médica</i>	1.073	28,1	15,9	12,1	13,5	13,0	9,1	8,1
<i>Kinesiología y Fisioterapia</i>	2.548	10,2	7,5	9,9	12,4	14,8	16,2	29,0
<i>Fonoaudiología</i>	785	29,8	11,1	6,4	7,4	7,0	11,1	27,3
<i>Enfermería</i>	2.126	40,2	14,5	10,6	8,5	7,1	8,6	10,6
<i>Nutrición</i>	1.372	13,6	12,8	10,6	9,4	8,5	8,6	36,4
ODONTOLOGÍA	3.313	16,1	11,5	13,2	11,6	10,4	9,4	27,6
ÁREA CIENCIAS HUMANAS	20.115	41,3	15,4	11,4	8,9	7,4	6,1	9,6
FILOSOFÍA Y HUMANIDADES	7.757	46,4	17,5	11,2	7,5	5,7	4,6	7,2
<i>Filosofía</i>	508	48,4	14,4	11,8	9,1	5,5	4,7	6,1
<i>Letras</i>	1.251	48,0	18,6	9,2	7,2	6,6	4,8	5,6
<i>Historia</i>	1.080	50,6	19,7	11,9	8,1	4,3	3,0	2,3
<i>Cs. de la Educación</i>	538	45,0	18,4	8,0	8,0	5,9	4,8	9,9
<i>Bibliotecología</i>	265	53,2	16,6	8,7	4,9	4,5	2,3	9,8
<i>Archivero</i>	211	41,7	16,1	11,8	6,2	5,2	6,6	12,3
<i>Música</i>	705	48,5	17,7	10,1	7,0	5,1	4,5	7,1
<i>Plástica</i>	1.432	51,5	17,1	11,9	6,6	5,0	4,2	3,8
<i>Teatro</i>	577	39,0	18,0	10,4	5,4	5,2	4,2	17,9
<i>Cine</i>	1.075	37,4	15,1	14,2	10,0	8,0	5,9	9,4
<i>Geografía</i>	115	23,5	19,1	15,7	7,0	7,8	10,4	16,5
PSICOLOGÍA	8.516	34,1	14,1	11,4	10,4	9,2	7,7	13,2
LENGUAS	3.842	47,1	14,0	11,8	8,3	6,7	5,5	6,6
<i>Castellano</i>	356	42,7	9,6	10,1	9,8	5,9	6,7	15,2
<i>Inglés</i>	3.015	47,1	14,9	12,3	8,4	7,1	5,5	4,7
<i>Francés</i>	97	56,7	10,3	10,3	4,1	4,1	7,2	7,2
<i>Italiano</i>	215	46,5	12,6	9,3	7,0	4,7	3,7	16,3
<i>Alemán</i>	97	52,6	14,4	14,4	4,1	5,2	6,2	3,1
<i>Portugués</i>	62	46,8	8,1	3,2	12,9	4,8	4,8	19,4

CUADRO B.16: REINSCRIPTOS POR CANTIDAD DE EXÁMENES RENDIDOS EL AÑO ANTERIOR SEGÚN ÁREA DE ESTUDIO Y FACULTAD - Año 2008

ÁREA Y FACULTAD	Total	Cantidad de exámenes rendidos el año anterior						
		0	1	2	3	4	5	6 y +
TOTAL UNIVERSIDAD	85.748	22,9	10,6	10,2	10,3	10,3	10,0	25,7
ÁREA CIENCIAS BÁSICAS Y APLICADAS	18.112	15,0	9,0	9,8	11,9	11,6	11,3	31,5
ARQUITECTURA, URBANISMO Y DISEÑO	7.579	15,1	9,7	9,4	13,0	13,0	11,4	28,3
CS. EXACTAS, FÍSICAS Y NATURALES	4.944	13,0	8,8	10,4	10,7	10,4	10,4	36,2
<i>Agrimensura</i>	96	19,8	11,5	20,8	8,3	5,2	11,5	22,9
<i>Biología</i>	1.001	12,1	9,6	9,6	14,5	13,7	13,4	27,2
<i>Geología</i>	346	13,3	11,8	13,0	16,8	11,3	10,4	23,4
<i>Ingeniería Civil</i>	894	14,8	7,4	8,3	8,9	8,1	10,0	42,6
<i>Ingeniería Electrónica</i>	1.022	13,0	9,4	13,7	10,0	9,7	10,5	33,8
<i>Ing. Mecánica Aeronáutica</i>	274	15,7	8,4	9,1	9,1	11,7	8,8	37,2
<i>Ing. Mecánica Electricista</i>	527	17,1	11,2	10,4	9,7	11,4	7,4	32,8
<i>Química</i>	423	9,5	5,7	8,5	9,5	9,5	10,2	47,3
<i>Ingeniería Industrial</i>	361	5,0	5,5	6,6	6,1	8,9	8,6	59,3
CIENCIAS QUÍMICAS	1.896	14,6	6,2	8,7	10,4	10,6	11,3	38,1
MATEMÁTICA, ASTRONOMÍA Y FÍSICA	955	29,3	12,7	12,6	12,1	8,9	11,6	12,8
CIENCIAS AGROPECUARIAS	2.738	13,7	8,0	9,2	11,5	11,3	12,3	33,9
ÁREA CIENCIAS SOCIALES	30.278	22,3	10,6	10,7	10,8	11,1	10,3	24,3
DERECHO Y CIENCIAS SOCIALES	17.712	20,2	12,3	12,7	12,5	12,0	10,3	19,8
<i>Abogacía</i>	11.830	18,1	12,9	13,8	13,7	13,1	10,9	17,6
<i>Trabajo Social</i>	1.519	20,4	13,8	12,3	13,3	12,0	10,5	17,6
<i>Ciencias de la Información</i>	4.363	25,9	10,4	9,9	9,0	9,3	8,7	26,8
CIENCIAS ECONÓMICAS	12.566	25,1	8,2	7,9	8,3	9,7	10,2	30,5

continúa

CUADRO B.16 (CONTINUACIÓN)

ÁREA Y FACULTAD	Total	Cantidad de exámenes rendidos el año anterior						
		0	1	2	3	4	5	6 y +
ÁREA CIENCIAS MÉDICAS	17.243	15,5	8,5	8,7	9,4	10,1	10,9	36,8
CIENCIAS MÉDICAS	13.930	16,7	8,9	8,9	9,3	10,3	11,1	34,7
<i>Medicina</i>	6.026	13,7	8,5	9,3	9,7	11,3	10,6	36,9
<i>Tecnología Médica</i>	1.073	22,2	11,5	12,2	11,5	14,4	11,7	16,6
<i>Kinesología y Fisioterapia</i>	2.548	6,0	5,4	5,6	8,0	11,3	16,0	47,7
<i>Fonoaudiología</i>	785	28,0	8,9	5,6	7,0	6,9	10,1	33,5
<i>Enfermería</i>	2.126	36,3	12,8	11,1	9,5	7,1	8,9	14,2
<i>Nutrición</i>	1.372	9,0	9,3	9,7	9,5	7,9	7,4	47,2
ODONTOLOGÍA	3.313	10,2	6,8	7,6	9,8	9,4	10,1	46,0
ÁREA CIENCIAS HUMANAS	20.115	37,4	13,6	10,9	9,1	8,2	7,6	13,2
FILOSOFÍA Y HUMANIDADES	7.757	44,5	16,7	11,4	8,4	6,1	4,9	8,1
<i>Filosofía</i>	508	47,4	14,6	11,8	9,4	5,5	4,9	6,3
<i>Letras</i>	1.251	46,1	18,1	9,8	7,8	6,9	5,0	6,3
<i>Historia</i>	1.080	48,0	19,0	13,0	9,0	5,3	3,4	2,4
<i>Cs. de la Educación</i>	538	43,3	19,0	8,2	7,6	6,1	5,0	10,8
<i>Bibliotecología</i>	265	50,2	17,7	7,5	7,5	4,2	1,9	10,9
<i>Archivero</i>	211	39,8	15,2	11,4	8,1	5,7	6,6	13,3
<i>Música</i>	705	46,8	16,6	10,4	7,2	6,2	4,4	8,4
<i>Plástica</i>	1.432	49,6	15,3	12,3	8,1	5,5	4,5	4,7
<i>Teatro</i>	577	38,5	17,3	10,1	6,8	4,3	4,7	18,4
<i>Cine</i>	1.075	35,2	14,1	13,9	10,5	8,4	6,2	11,7
<i>Geografía</i>	115	19,1	18,3	15,7	7,8	6,1	15,7	17,4
PSICOLOGÍA	8.516	29,3	11,3	10,8	9,8	10,4	10,1	18,3
LENGUAS	3.842	41,0	12,4	10,4	8,8	7,8	7,4	12,3
<i>Castellano</i>	356	39,6	11,5	8,1	10,7	5,3	7,3	17,4
<i>Inglés</i>	3.015	40,2	12,6	10,7	8,6	8,6	7,7	11,6
<i>Francés</i>	97	53,6	11,3	9,3	5,2	5,2	7,2	8,2
<i>Italiano</i>	215	44,2	12,1	8,4	10,2	4,7	3,7	16,7
<i>Alemán</i>	97	48,5	14,4	18,6	4,1	2,1	7,2	5,2
<i>Portugués</i>	62	45,2	8,1	3,2	12,9	4,8	6,5	19,4

CUADRO B.17: REINSCRIPTOS POR CANTIDAD DE MATERIAS APROBADAS EN LA CARRERA SEGÚN ÁREA DE ESTUDIO Y FACULTAD - Año 2008

ÁREA Y FACULTAD	Total	Cantidad de materias aprobadas (%)						
		0	1-5	6-10	11-15	16-20	21-25	25 y +
TOTAL UNIVERSIDAD	85.748	5,8	19,9	17,5	14,8	12,1	9,4	20,7
ÁREA CIENCIAS BÁSICAS Y APLICADAS	18.112	3,5	17,3	18,2	15,2	12,5	10,1	23,2
ARQUITECTURA, URBANISMO Y DISEÑO	7.579	4,3	21,2	14,0	12,7	11,7	10,8	25,4
CS. EXACTAS, FÍSICAS Y NATURALES	4.944	0,1	8,3	17,4	13,4	12,8	10,5	37,6
<i>Agrimensura</i>	96	0,0	2,1	13,5	20,8	8,3	12,5	42,7
<i>Biología</i>	1.001	0,0	10,2	16,4	15,3	15,7	12,4	30,1
<i>Geología</i>	346	0,3	13,0	20,8	15,0	12,4	14,2	24,3
<i>Ingeniería Civil</i>	894	0,2	5,5	13,2	9,3	11,3	10,1	50,4
<i>Ingeniería Electrónica</i>	1.022	0,2	9,5	17,8	14,6	13,6	8,9	35,4
<i>Ing. Mecánica Aeronáutica</i>	274	0,0	7,3	12,8	11,3	10,9	15,0	42,7
<i>Ing. Mecánica Electricista</i>	527	0,0	12,1	25,6	12,7	14,0	6,6	28,8
<i>Química</i>	423	0,0	3,5	19,6	15,8	12,8	9,5	38,8
<i>Ingeniería Industrial</i>	361	0,0	4,2	15,8	11,1	8,0	9,7	51,2
CIENCIAS QUÍMICAS	1.896	8,8	24,2	23,9	20,6	11,4	9,9	1,2
MATEMÁTICA, ASTRONOMÍA Y FÍSICA	955	7,3	35,4	22,4	13,5	11,8	7,0	2,5
CIENCIAS AGROPECUARIAS	2.738	2,4	12,1	25,6	22,6	14,8	8,6	14,0
ÁREA CIENCIAS SOCIALES	30.278	3,7	18,5	18,4	15,4	11,7	9,5	22,9
DERECHO Y CIENCIAS SOCIALES	17.712	2,6	20,0	16,7	14,5	11,6	10,0	24,6
<i>Abogacía</i>	11.830	1,8	21,9	17,7	14,7	12,3	11,0	20,6
<i>Trabajo Social</i>	1.519	1,5	25,3	17,0	20,3	16,0	8,9	11,0
<i>Ciencias de la Información</i>	4.363	5,2	13,0	14,0	11,9	8,0	7,7	40,3
CIENCIAS ECONÓMICAS	12.566	5,1	16,3	20,9	16,6	11,8	8,9	20,4

continúa

CUADRO B.17 (CONTINUACIÓN)

ÁREA Y FACULTAD	Total	Cantidad de materias aprobadas (%)						
		0	1-5	6-10	11-15	16-20	21-25	25 y +
ÁREA CIENCIAS MÉDICAS	17.243	1,8	15,7	15,2	15,8	16,3	12,3	22,9
CIENCIAS MÉDICAS	13.930	2,0	14,7	13,8	15,8	17,9	12,6	23,2
<i>Medicina</i>	6.026	0,0	9,9	10,9	17,6	16,7	13,1	31,8
<i>Tecnología Médica</i>	1.073	4,7	41,2	20,7	19,0	13,5	0,9	0,0
<i>Kinesiología y Fisioterapia</i>	2.548	0,5	20,0	13,4	14,3	18,8	19,7	13,2
<i>Fonoaudiología</i>	785	1,8	10,1	10,7	10,8	9,0	12,6	45,0
<i>Enfermería</i>	2.126	7,3	12,1	21,1	16,6	27,3	10,3	5,3
<i>Nutrición</i>	1.372	2,8	12,2	12,8	10,2	15,0	9,8	37,0
ODONTOLOGÍA	3.313	0,9	19,7	21,0	15,7	9,6	11,1	21,9
ÁREA CIENCIAS HUMANAS	20.115	14,4	27,8	17,4	12,4	8,8	5,9	13,2
FILOSOFÍA Y HUMANIDADES	7.757	14,8	32,3	15,4	12,2	8,2	5,7	11,2
<i>Filosofía</i>	508	12,2	33,7	15,2	10,6	7,7	9,3	11,4
<i>Letras</i>	1.251	19,6	38,5	11,1	7,2	5,8	5,1	12,7
<i>Historia</i>	1.080	18,2	41,8	14,1	6,9	7,9	5,6	5,6
<i>Cs. de la Educación</i>	538	13,6	29,4	11,3	12,5	7,8	7,4	18,0
<i>Bibliotecología</i>	265	5,3	15,8	15,5	14,7	17,0	13,6	18,1
<i>Archivero</i>	211	2,8	25,6	22,7	17,1	11,8	14,2	5,7
<i>Música</i>	705	14,8	29,4	17,9	11,3	8,8	5,1	12,8
<i>Plástica</i>	1.432	15,9	32,9	20,0	22,3	9,0	0,0	0,0
<i>Teatro</i>	577	16,6	27,9	19,8	13,5	5,7	4,9	11,6
<i>Cine</i>	1.075	10,3	24,5	11,1	9,9	9,3	9,4	25,6
<i>Geografía</i>	115	12,2	41,7	30,4	5,2	6,1	3,5	0,9
PSICOLOGÍA	8.516	12,5	22,9	19,3	11,9	9,3	6,1	18,0
Lenguas	3.842	17,9	29,6	17,0	14,1	9,1	6,0	6,4
<i>Castellano</i>	356	17,7	19,7	23,6	13,2	11,8	5,6	8,4
<i>Inglés</i>	3.015	17,3	30,2	16,4	14,8	9,2	6,0	6,3
<i>Francés</i>	97	23,7	34,0	15,5	12,4	5,2	5,2	4,1
<i>Italiano</i>	215	18,6	36,3	16,3	10,7	7,0	5,1	6,0
<i>Alemán</i>	97	26,8	34,0	18,6	5,2	5,2	5,2	5,2
<i>Portugués</i>	62	25,8	22,6	11,3	12,9	8,1	12,9	6,5

CUADRO B.18: REINSCRIPTOS POR CANTIDAD DE EXÁMENES RENDIDOS EN LA CARRERA SEGÚN ÁREA DE ESTUDIO Y FACULTAD - Año 2008

ÁREA Y FACULTAD	Total	Cantidad de exámenes rendidos (%)						
		0	1-5	6-10	11-15	16-20	21-25	25 y +
TOTAL UNIVERSIDAD	85.748	4,9	13,6	14,7	12,6	11,7	9,6	32,9
ÁREA CIENCIAS BÁSICAS Y APLICADAS	18.112	2,4	11,6	13,7	13,9	13,0	10,3	35,1
ARQUITECTURA, URBANISMO Y DISEÑO	7.579	3,0	17,0	12,6	10,5	10,6	9,2	37,2
CS. EXACTAS, FÍSICAS Y NATURALES	4.944	0,0	1,4	9,3	14,2	14,0	12,0	49,0
<i>Agrimensura</i>	96	0,0	1,0	5,2	12,5	11,5	13,5	56,3
<i>Biología</i>	1.001	0,0	1,7	11,5	13,4	14,3	14,2	45,0
<i>Geología</i>	346	0,0	2,6	14,7	13,0	15,6	13,0	41,0
<i>Ingeniería Civil</i>	894	0,0	1,3	5,5	10,3	12,5	8,7	61,6
<i>Ingeniería Electrónica</i>	1.022	0,0	1,4	8,0	18,0	16,0	12,7	43,8
<i>Ing. Mecánica Aeronáutica</i>	274	0,0	0,7	7,7	8,8	11,3	13,1	58,4
<i>Ing. Mecánica Electricista</i>	527	0,0	2,1	13,9	17,8	15,9	13,3	37,0
<i>Química</i>	423	0,0	0,5	10,2	15,8	13,2	10,6	49,6
<i>Ingeniería Industrial</i>	361	0,0	0,6	6,4	14,1	10,8	8,9	59,3
CIENCIAS QUÍMICAS	1.896	5,8	18,0	20,8	20,1	12,6	11,2	11,4
MATEMÁTICA, ASTRONOMÍA Y FÍSICA	955	6,1	23,7	21,6	16,4	12,4	9,0	10,9
CIENCIAS AGROPECUARIAS	2.738	1,4	6,1	17,1	17,9	18,5	10,2	28,7
ÁREA CIENCIAS SOCIALES	30.278	3,0	10,5	14,9	11,6	11,6	9,6	38,8
DERECHO Y CIENCIAS SOCIALES	17.712	2,0	12,5	15,3	11,2	11,2	9,3	38,5
<i>Abogacía</i>	11.830	1,5	13,1	16,8	11,0	11,0	9,3	37,2
<i>Trabajo Social</i>	1.519	1,0	19,0	14,7	15,4	17,8	12,4	19,7
<i>Ciencias de la Información</i>	4.363	3,9	8,8	11,2	10,1	9,4	8,1	48,6
CIENCIAS ECONÓMICAS	12.566	4,4	7,5	14,3	12,3	12,2	10,1	39,3

continúa

CUADRO B.18 (CONTINUACIÓN)

ÁREA Y FACULTAD	Total	Cantidad de exámenes rendidos (%)						
		0	1-5	6-10	11-15	16-20	21-25	25 y +
ÁREA CIENCIAS MÉDICAS	17.243	1,3	9,4	13,5	12,6	12,9	11,8	38,5
CIENCIAS MÉDICAS	13.930	1,5	10,3	12,3	11,9	13,6	12,6	37,8
<i>Medicina</i>	6.026	0,0	8,1	8,3	11,1	12,9	11,1	48,4
<i>Tecnología Médica</i>	1.073	4,0	29,0	23,7	17,3	15,1	6,2	4,8
<i>Kinesiología y Fisioterapia</i>	2.548	0,2	7,6	12,6	13,1	13,4	16,6	36,5
<i>Fonoaudiología</i>	785	1,0	7,9	9,8	9,7	6,1	11,8	53,6
<i>Enfermería</i>	2.126	6,9	11,0	18,8	13,6	19,8	17,6	12,3
<i>Nutrición</i>	1.372	0,3	10,6	12,1	7,1	10,6	9,3	50,0
ODONTOLOGÍA	3.313	0,7	5,5	18,3	15,7	10,0	8,7	41,1
ÁREA CIENCIAS HUMANAS	20.115	13,0	23,9	16,4	12,7	9,8	7,1	17,2
FILOSOFÍA Y HUMANIDADES	7.757	14,0	30,6	16,3	11,8	8,8	6,4	12,2
<i>Filosofía</i>	508	11,8	32,9	15,9	10,2	7,7	9,6	11,8
<i>Letras</i>	1.251	18,5	37,8	12,1	6,6	6,5	4,8	13,7
<i>Historia</i>	1.080	17,1	40,3	14,4	7,9	7,1	6,4	6,8
<i>Cs. de la Educación</i>	538	13,0	28,6	11,5	11,5	7,8	7,6	19,9
<i>Bibliotecología</i>	265	4,2	14,3	16,6	10,2	17,7	15,1	21,9
<i>Archivero</i>	211	2,8	23,7	23,7	16,6	10,4	16,1	6,6
<i>Música</i>	705	14,3	25,5	19,7	11,9	9,2	5,0	14,3
<i>Plástica</i>	1.432	15,2	31,5	19,7	20,4	12,3	0,9	0,1
<i>Teatro</i>	577	16,5	27,6	19,4	13,9	5,0	5,5	12,1
<i>Cine</i>	1.075	8,7	21,1	13,4	9,6	8,9	11,0	27,3
<i>Geografía</i>	115	11,3	34,8	34,8	8,7	6,1	3,5	0,9
PSICOLOGÍA	8.516	11,0	17,1	16,9	13,3	10,5	7,8	23,5
LENGUAS	3.842	15,2	25,3	15,5	13,1	10,3	7,0	13,6
<i>Castellano</i>	356	17,1	18,0	21,6	15,4	10,4	6,7	10,7
<i>Inglés</i>	3.015	14,1	25,2	14,6	13,2	10,8	7,3	14,8
<i>Francés</i>	97	22,7	30,9	14,4	14,4	7,2	1,0	9,3
<i>Italiano</i>	215	17,2	34,9	17,7	9,8	7,9	5,6	7,0
<i>Alemán</i>	97	26,8	27,8	17,5	10,3	5,2	6,2	6,2
<i>Portugués</i>	62	21,0	24,2	11,3	12,9	8,1	11,3	11,3

CUADRO B.19: TOTAL DE ALUMNOS POR OTROS ESTUDIOS UNIVERSITARIOS REALIZADOS SEGÚN ÁREA DE ESTUDIO Y FACULTAD - Año 2008

ÁREA Y FACULTAD	TOTAL	No posee	Total Estudios Universitarios	Estudios Universitarios			Sin datos
				Continúa	Abandonó	Terminó	
TOTAL UNIVERSIDAD	102.684	26.392	5.128	1.633	3.025	470	71.164
<i>Porcentaje</i>	<i>100,0</i>	<i>25,7</i>	<i>5,0</i>				<i>69,3</i>
ÁREA CIENCIAS BÁSICAS Y APLICADAS	22.113	9.339	1.255	442	730	83	11.519
ARQUITECTURA, URBANISMO Y DISEÑO	8.818	3404	493	159	318	16	4921
CS. EXACTAS, FÍSICAS Y NATURALES	6.161	2.044	310	112	183	15	3.807
<i>Agrimensura</i>	<i>114</i>	<i>22</i>	<i>6</i>	<i>0</i>	<i>4</i>	<i>2</i>	<i>86</i>
<i>Biología</i>	<i>1.202</i>	<i>395</i>	<i>86</i>	<i>38</i>	<i>41</i>	<i>7</i>	<i>721</i>
<i>Geología</i>	<i>411</i>	<i>117</i>	<i>24</i>	<i>7</i>	<i>17</i>	<i>0</i>	<i>270</i>
<i>Ingeniería Civil</i>	<i>1.125</i>	<i>403</i>	<i>30</i>	<i>6</i>	<i>23</i>	<i>1</i>	<i>692</i>
<i>Ingeniería Electrónica</i>	<i>1.324</i>	<i>470</i>	<i>66</i>	<i>23</i>	<i>40</i>	<i>3</i>	<i>788</i>
<i>Ing. Mecánica Aeronáutica</i>	<i>336</i>	<i>79</i>	<i>15</i>	<i>9</i>	<i>6</i>	<i>0</i>	<i>242</i>
<i>Ing. Mecánica Electricista</i>	<i>670</i>	<i>218</i>	<i>37</i>	<i>10</i>	<i>25</i>	<i>2</i>	<i>415</i>
<i>Química</i>	<i>525</i>	<i>191</i>	<i>19</i>	<i>9</i>	<i>10</i>	<i>0</i>	<i>315</i>
<i>Ingeniería Industrial</i>	<i>454</i>	<i>149</i>	<i>27</i>	<i>10</i>	<i>17</i>	<i>0</i>	<i>278</i>
CIENCIAS QUÍMICAS	2.653	2.357	168	70	70	28	128
MATEMÁTICA, ASTRONOMÍA Y FÍSICA	1.284	571	199	75	110	14	514
CIENCIAS AGROPECUARIAS	3.197	963	85	26	49	10	2.149
ÁREA CIENCIAS SOCIALES	35.814	6.749	1.108	329	705	74	27.957
DERECHO Y CIENCIAS SOCIALES	20.819	1.713	635	155	430	50	18.471
<i>Abogacía</i>	<i>13.287</i>	<i>15</i>	<i>3</i>	<i>1</i>	<i>0</i>	<i>2</i>	<i>13.269</i>
<i>Trabajo Social</i>	<i>1.848</i>	<i>424</i>	<i>104</i>	<i>28</i>	<i>72</i>	<i>4</i>	<i>1.320</i>
<i>Ciencias de la Información</i>	<i>5.684</i>	<i>1.274</i>	<i>528</i>	<i>126</i>	<i>358</i>	<i>44</i>	<i>3.882</i>
CIENCIAS ECONÓMICAS	14.995	5.036	473	174	275	24	9.486

continúa

CUADRO B.19 (CONTINUACIÓN)

ÁREA Y FACULTAD	TOTAL	No posee	Total Estudios Universitarios	Estudios Universitarios			Sin datos
				Continúa	Abandonó	Terminó	
ÁREA CIENCIAS MÉDICAS	20.877	3.128	319	102	182	35	17.430
CIENCIAS MÉDICAS	17.035	1.978	222	79	117	26	14.835
<i>Medicina</i>	6.630	946	50	21	23	6	5.634
<i>Tecnología Médica</i>	1.653	171	60	25	32	3	1.422
<i>Kinesiología y Fisioterapia</i>	3.549	0	0	0	0	0	3.549
<i>Fonoaudiología</i>	915	177	30	5	21	4	708
<i>Enfermería</i>	2.756	343	50	17	21	12	2.363
<i>Nutrición</i>	1.532	341	32	11	20	1	1.159
ODONTOLOGÍA	3.842	1.150	97	23	65	9	2.595
ÁREA CIENCIAS HUMANAS	23.880	7.176	2.446	760	1.408	278	14.258
FILOSOFÍA Y HUMANIDADES	9.290	2.474	1.189	414	640	135	5.627
<i>Filosofía</i>	645	152	147	58	60	29	346
<i>Letras</i>	1.498	335	212	90	98	24	951
<i>Historia</i>	1.340	344	168	51	104	13	828
<i>Cs. de la Educación</i>	749	227	123	31	75	17	399
<i>Bibliotecología</i>	295	31	37	10	20	7	227
<i>Archivero</i>	252	80	26	8	15	3	146
<i>Música</i>	794	266	55	13	40	2	473
<i>Plástica</i>	1.556	326	131	39	69	23	1.099
<i>Teatro</i>	685	221	74	37	36	1	390
<i>Cine</i>	1.294	403	170	65	94	11	721
<i>Geografía</i>	182	89	46	12	29	5	47
PSICOLOGÍA	10.212	3.289	844	220	537	87	6079
LENGUAS	4.378	1.413	413	126	231	56	2.552
<i>Castellano</i>	386	71	47	9	30	8	268
<i>Inglés</i>	3.439	1.196	259	89	152	18	1.984
<i>Francés</i>	107	16	13	4	6	3	78
<i>Italiano</i>	257	84	45	7	20	18	128
<i>Alemán</i>	114	31	27	7	15	5	56
<i>Portugués</i>	75	15	22	10	8	4	38

CUADRO B.19.1: NUEVOS INSCRIPTOS POR OTROS ESTUDIOS UNIVERSITARIOS REALIZADOS SEGÚN ÁREA DE ESTUDIO Y FACULTAD - Año 2008

ÁREA Y FACULTAD	TOTAL	No posee	Total Estudios Universitarios	Estudios Universitarios			Sin datos
				Continúa	Abandonó	Terminó	
TOTAL UNIVERSIDAD	16.936	9.192	2.039	554	1.274	211	5.705
<i>Porcentaje</i>	<i>100,0</i>	<i>54,3</i>	<i>12,0</i>				<i>33,7</i>
ÁREA CIENCIAS BÁSICAS Y APLICADAS	4.001	2.933	398	117	251	30	670
ARQUITECTURA, URBANISMO Y DISEÑO	1.239	999	109	28	77	4	131
CS. EXACTAS, FÍSICAS Y NATURALES	1.217	1.004	133	38	90	5	80
<i>Agrimensura</i>	<i>18</i>	<i>13</i>	<i>3</i>	<i>0</i>	<i>2</i>	<i>1</i>	<i>2</i>
<i>Biología</i>	<i>201</i>	<i>150</i>	<i>27</i>	<i>5</i>	<i>22</i>	<i>0</i>	<i>24</i>
<i>Geología</i>	<i>65</i>	<i>51</i>	<i>10</i>	<i>2</i>	<i>8</i>	<i>0</i>	<i>4</i>
<i>Ingeniería Civil</i>	<i>231</i>	<i>207</i>	<i>14</i>	<i>3</i>	<i>10</i>	<i>1</i>	<i>10</i>
<i>Ingeniería Electrónica</i>	<i>302</i>	<i>256</i>	<i>30</i>	<i>9</i>	<i>19</i>	<i>2</i>	<i>16</i>
<i>Ing. Mecánica Aeronáutica</i>	<i>62</i>	<i>44</i>	<i>13</i>	<i>8</i>	<i>5</i>	<i>0</i>	<i>5</i>
<i>Ing. Mecánica Electricista</i>	<i>143</i>	<i>116</i>	<i>15</i>	<i>7</i>	<i>7</i>	<i>1</i>	<i>12</i>
<i>Química</i>	<i>102</i>	<i>95</i>	<i>5</i>	<i>1</i>	<i>4</i>	<i>0</i>	<i>2</i>
<i>Ingeniería Industrial</i>	<i>93</i>	<i>72</i>	<i>16</i>	<i>3</i>	<i>13</i>	<i>0</i>	<i>5</i>
CIENCIAS QUÍMICAS	757	674	66	21	34	11	17
MATEMÁTICA, ASTRONOMÍA Y FÍSICA	329	235	86	28	48	10	8
CIENCIAS AGROPECUARIAS	459	21	4	2	2	0	434
ÁREA CIENCIAS SOCIALES	5.536	2.714	633	157	424	52	2.189
DERECHO Y CIENCIAS SOCIALES	3.107	808	437	107	289	41	1.862
<i>Abogacía</i>	<i>1.457</i>	<i>5</i>	<i>2</i>	<i>1</i>	<i>0</i>	<i>1</i>	<i>1.450</i>
<i>Trabajo Social</i>	<i>329</i>	<i>251</i>	<i>67</i>	<i>15</i>	<i>48</i>	<i>4</i>	<i>11</i>
<i>Ciencias de la Información</i>	<i>1.321</i>	<i>552</i>	<i>368</i>	<i>91</i>	<i>241</i>	<i>36</i>	<i>401</i>
CIENCIAS ECONÓMICAS	2.429	1.906	196	50	135	11	327

continúa

CUADRO B.19.1 (CONTINUACIÓN)

ÁREA Y FACULTAD	TOTAL	No posee	Total Estudios Universitarios	Estudios Universitarios			Sin datos
				Continúa	Abandonó	Terminó	
ÁREA CIENCIAS MÉDICAS	3.634	1.131	112	30	68	14	2.391
CIENCIAS MÉDICAS	3.105	668	61	21	29	11	2.376
<i>Medicina</i>	604	225	11	6	4	1	368
<i>Tecnología Médica</i>	580	4	4	2	2	0	572
<i>Kinesiología y Fisioterapia</i>	1.001	0	0	0	0	0	1.001
<i>Fonoaudiología</i>	130	61	6	0	5	1	63
<i>Enfermería</i>	630	242	25	9	8	8	363
<i>Nutrición</i>	160	136	15	4	10	1	9
ODONTOLOGÍA	529	463	51	9	39	3	15
ÁREA CIENCIAS HUMANAS	3.765	2.414	896	250	531	115	455
FILOSOFÍA Y HUMANIDADES	1.533	928	475	144	274	57	130
<i>Filosofía</i>	137	57	64	22	29	13	16
<i>Letras</i>	247	128	85	35	40	10	34
<i>Historia</i>	260	160	76	25	46	5	24
<i>Cs. de la Educación</i>	211	118	75	11	55	9	18
<i>Bibliotecología</i>	30	11	12	1	8	3	7
<i>Archivero</i>	41	28	7	2	4	1	6
<i>Música</i>	89	65	19	6	12	1	5
<i>Plástica</i>	124	72	45	11	30	4	7
<i>Teatro</i>	108	82	23	12	11	0	3
<i>Cine</i>	219	162	52	14	32	6	5
<i>Geografía</i>	67	45	17	5	7	5	5
PSICOLOGÍA	1.696	1.124	309	84	188	37	263
LENGUAS	536	362	112	22	69	21	62
<i>Castellano</i>	30	13	9	1	6	2	8
<i>Inglés</i>	424	310	64	15	45	4	50
<i>Francés</i>	10	2	7	0	5	2	1
<i>Italiano</i>	42	23	18	2	6	10	1
<i>Alemán</i>	17	10	6	1	4	1	1
<i>Portugués</i>	13	4	8	3	3	2	1

CUADRO B.20: TOTAL DE ALUMNOS POR ESTUDIOS TERCARIOS SEGÚN ÁREA DE ESTUDIO Y FACULTAD - Año 2008

ÁREA Y FACULTAD	TOTAL	No posee	Total Estudios Terciarios	Estudios Terciarios			Sin datos
				Continúa	Abandonó	Terminó	
TOTAL UNIVERSIDAD	102.684	31.858	3.860	843	1.014	2.003	66.966
<i>Porcentaje</i>	<i>100,0</i>	<i>31,0</i>	<i>3,8</i>				<i>65,2</i>
ÁREA CIENCIAS BÁSICAS Y APLICADAS	22.113	10.010	597	172	147	278	11.506
ARQUITECTURA, URBANISMO Y DISEÑO	8.818	3619	292	81	79	132	4907
CS. EXACTAS, FÍSICAS Y NATURALES	6.161	2.223	132	51	25	56	3.806
<i>Agrimensura</i>	<i>114</i>	<i>28</i>	<i>0</i>	<i>0</i>	<i>0</i>	<i>0</i>	<i>86</i>
<i>Biología</i>	<i>1.202</i>	<i>443</i>	<i>39</i>	<i>13</i>	<i>6</i>	<i>20</i>	<i>720</i>
<i>Geología</i>	<i>411</i>	<i>136</i>	<i>5</i>	<i>3</i>	<i>2</i>	<i>0</i>	<i>270</i>
<i>Ingeniería Civil</i>	<i>1.125</i>	<i>413</i>	<i>20</i>	<i>8</i>	<i>1</i>	<i>11</i>	<i>692</i>
<i>Ingeniería Electrónica</i>	<i>1.324</i>	<i>505</i>	<i>31</i>	<i>11</i>	<i>10</i>	<i>10</i>	<i>788</i>
<i>Ing. Mecánica Aeronáutica</i>	<i>336</i>	<i>88</i>	<i>6</i>	<i>4</i>	<i>1</i>	<i>1</i>	<i>242</i>
<i>Ing. Mecánica Electricista</i>	<i>670</i>	<i>241</i>	<i>14</i>	<i>5</i>	<i>3</i>	<i>6</i>	<i>415</i>
<i>Química</i>	<i>525</i>	<i>199</i>	<i>11</i>	<i>4</i>	<i>1</i>	<i>6</i>	<i>315</i>
<i>Ingeniería Industrial</i>	<i>454</i>	<i>170</i>	<i>6</i>	<i>3</i>	<i>1</i>	<i>2</i>	<i>278</i>
CIENCIAS QUÍMICAS	2.653	2.457	67	16	14	37	129
MATEMÁTICA, ASTRONOMÍA Y FÍSICA	1.284	711	58	12	19	27	515
CIENCIAS AGROPECUARIAS	3.197	1.000	48	12	10	26	2.149
ÁREA CIENCIAS SOCIALES	35.814	7.208	677	161	222	294	27.929
DERECHO Y CIENCIAS SOCIALES	20.819	1.933	422	87	150	185	18.464
<i>Abogacía</i>	<i>13.287</i>	<i>15</i>	<i>2</i>	<i>0</i>	<i>1</i>	<i>1</i>	<i>13.270</i>
<i>Trabajo Social</i>	<i>1.848</i>	<i>469</i>	<i>62</i>	<i>16</i>	<i>30</i>	<i>16</i>	<i>1.317</i>
<i>Ciencias de la Información</i>	<i>5.684</i>	<i>1.449</i>	<i>358</i>	<i>71</i>	<i>119</i>	<i>168</i>	<i>3.877</i>
CIENCIAS ECONÓMICAS	14.995	5.275	255	74	72	109	9.465

continúa

CUADRO B.20 (CONTINUACIÓN)

ÁREA Y FACULTAD	TOTAL	No posee	Total Estudios Terciarios	Estudios Terciarios			Sin datos
				Continúa	Abandonó	Terminó	
ÁREA CIENCIAS MÉDICAS	20.877	6.637	962	206	218	538	13.278
CIENCIAS MÉDICAS	17.035	5.512	834	165	196	473	10.689
<i>Medicina</i>	6.630	1.550	52	12	17	23	5.028
<i>Tecnología Médica</i>	1.653	1.311	180	42	70	68	162
<i>Kinesiología y Fisioterapia</i>	3.549	1.542	287	82	56	149	1.720
<i>Fonoaudiología</i>	915	235	48	10	9	29	632
<i>Enfermería</i>	2.756	529	218	10	30	178	2.009
<i>Nutrición</i>	1.532	345	49	9	14	26	1.138
ODONTOLOGÍA	3.842	1.125	128	41	22	65	2.589
ÁREA CIENCIAS HUMANAS	23.880	8.003	1.624	304	427	893	14.253
FILOSOFÍA Y HUMANIDADES	9.290	2.856	836	152	186	498	5.598
<i>Filosofía</i>	645	252	51	13	12	26	342
<i>Letras</i>	1.498	471	79	14	22	43	948
<i>Historia</i>	1.340	433	88	23	20	45	819
<i>Cs. de la Educación</i>	749	95	270	16	6	248	384
<i>Bibliotecología</i>	295	48	20	3	9	8	227
<i>Archivero</i>	252	79	27	7	13	7	146
<i>Música</i>	794	246	75	32	17	26	473
<i>Plástica</i>	1.556	394	66	13	30	23	1.096
<i>Teatro</i>	685	252	44	7	21	16	389
<i>Cine</i>	1.294	490	76	16	26	34	728
<i>Geografía</i>	182	96	40	8	10	22	46
PSICOLOGÍA	10.212	3.560	549	102	167	280	6103
LENGUAS	4.378	1.587	239	50	74	115	2.552
<i>Castellano</i>	386	92	26	2	8	16	268
<i>Inglés</i>	3.439	1.309	146	37	47	62	1.984
<i>Francés</i>	107	23	6	0	3	3	78
<i>Italiano</i>	257	98	31	8	7	16	128
<i>Alemán</i>	114	42	16	1	5	10	56
<i>Portugués</i>	75	23	14	2	4	8	38

CUADRO B.20.1: NUEVOS INSCRIPTOS POR ESTUDIOS TERCIARIOS SEGÚN ÁREA DE ESTUDIO Y FACULTAD - Año 2008

ÁREA Y FACULTAD	TOTAL	No posee	Total Estudios Terciarios	Estudios Terciarios			Sin datos
				Continúa	Abandonó	Terminó	
TOTAL UNIVERSIDAD	16.936	11.619	1.844	392	472	980	3.473
<i>Porcentaje</i>	<i>100,0</i>	<i>68,6</i>	<i>10,9</i>				<i>20,5</i>
ÁREA CIENCIAS BÁSICAS Y APLICADAS	4.001	3.146	184	65	46	73	671
ARQUITECTURA, URBANISMO Y DISEÑO	1.239	1.042	66	26	17	23	131
CS. EXACTAS, FÍSICAS Y NATURALES	1.217	1.079	58	26	12	20	80
<i>Agrimensura</i>	<i>18</i>	<i>16</i>	<i>0</i>	<i>0</i>	<i>0</i>	<i>0</i>	<i>2</i>
<i>Biología</i>	<i>201</i>	<i>161</i>	<i>16</i>	<i>6</i>	<i>4</i>	<i>6</i>	<i>24</i>
<i>Geología</i>	<i>65</i>	<i>59</i>	<i>2</i>	<i>2</i>	<i>0</i>	<i>0</i>	<i>4</i>
<i>Ingeniería Civil</i>	<i>231</i>	<i>211</i>	<i>10</i>	<i>4</i>	<i>0</i>	<i>6</i>	<i>10</i>
<i>Ingeniería Electrónica</i>	<i>302</i>	<i>270</i>	<i>16</i>	<i>6</i>	<i>6</i>	<i>4</i>	<i>16</i>
<i>Ing. Mecánica Aeronáutica</i>	<i>62</i>	<i>54</i>	<i>3</i>	<i>3</i>	<i>0</i>	<i>0</i>	<i>5</i>
<i>Ing. Mecánica Electricista</i>	<i>143</i>	<i>124</i>	<i>7</i>	<i>4</i>	<i>1</i>	<i>2</i>	<i>12</i>
<i>Química</i>	<i>102</i>	<i>98</i>	<i>2</i>	<i>1</i>	<i>0</i>	<i>1</i>	<i>2</i>
<i>Ingeniería Industrial</i>	<i>93</i>	<i>86</i>	<i>2</i>	<i>0</i>	<i>1</i>	<i>1</i>	<i>5</i>
CIENCIAS QUÍMICAS	757	708	31	8	5	18	18
MATEMÁTICA, ASTRONOMÍA Y FÍSICA	329	294	27	4	12	11	8
CIENCIAS AGROPECUARIAS	459	23	2	1	0	1	434
ÁREA CIENCIAS SOCIALES	5.536	2.936	418	91	146	181	2.182
DERECHO Y CIENCIAS SOCIALES	3.107	956	291	53	108	130	1.860
<i>Abogacía</i>	<i>1.457</i>	<i>5</i>	<i>1</i>	<i>0</i>	<i>1</i>	<i>0</i>	<i>1.451</i>
<i>Trabajo Social</i>	<i>329</i>	<i>282</i>	<i>39</i>	<i>8</i>	<i>19</i>	<i>12</i>	<i>8</i>
<i>Ciencias de la Información</i>	<i>1.321</i>	<i>669</i>	<i>251</i>	<i>45</i>	<i>88</i>	<i>118</i>	<i>401</i>
CIENCIAS ECONÓMICAS	2.429	1.980	127	38	38	51	322

continúa

CUADRO B.20.1 (CONTINUACIÓN)

ÁREA Y FACULTAD	TOTAL	No posee	Total Estudios Terciarios	Estudios Terciarios			Sin datos
				Continúa	Abandonó	Terminó	
ÁREA CIENCIAS MÉDICAS	3.634	2.932	537	104	114	319	165
CIENCIAS MÉDICAS	3.105	2.479	476	78	108	290	150
<i>Medicina</i>	604	572	25	8	7	10	7
<i>Tecnología Médica</i>	580	485	75	18	31	26	20
<i>Kinesiología y Fisioterapia</i>	1.001	804	155	36	41	78	42
<i>Fonoaudiología</i>	130	99	26	6	4	16	5
<i>Enfermería</i>	630	373	183	9	21	153	74
<i>Nutrición</i>	160	146	12	1	4	7	2
ODONTOLOGÍA	529	453	61	26	6	29	15
ÁREA CIENCIAS HUMANAS	3.765	2.605	705	132	166	407	455
FILOSOFÍA Y HUMANIDADES	1.533	992	413	69	86	258	128
<i>Filosofía</i>	137	93	28	7	8	13	16
<i>Letras</i>	247	174	40	8	14	18	33
<i>Historia</i>	260	197	40	12	7	21	23
<i>Cs. de la Educación</i>	211	25	168	4	2	162	18
<i>Bibliotecología</i>	30	16	7	0	5	2	7
<i>Archivero</i>	41	23	12	4	7	1	6
<i>Música</i>	89	59	25	11	8	6	5
<i>Plástica</i>	124	93	24	8	10	6	7
<i>Teatro</i>	108	85	20	4	11	5	3
<i>Cine</i>	219	184	30	7	11	12	5
<i>Geografía</i>	67	43	19	4	3	12	5
PSICOLOGÍA	1.696	1.211	220	40	63	117	265
LENGUAS	536	402	72	23	17	32	62
<i>Castellano</i>	30	16	6	2	2	2	8
<i>Inglés</i>	424	327	47	19	13	15	50
<i>Francés</i>	10	7	2	0	0	2	1
<i>Italiano</i>	42	31	10	1	0	9	1
<i>Alemán</i>	17	14	2	1	0	1	1
<i>Portugués</i>	13	7	5	0	2	3	1

CUADRO B.21: TOTAL DE ALUMNOS POR BECAS SEGÚN ÁREA DE ESTUDIO Y FACULTAD - Año 2008

ÁREA Y FACULTAD	TOTAL	NO TIENE BECA	TIENE BECA	TIENE BECA					Sin datos
				UNC	Nacional	Prov/Mun	Extranjera	Otras	
TOTAL UNIVERSIDAD	102.684	95.027	1.735	609	488	365	25	248	5.922
ÁREA CIENCIAS BÁSICAS Y APLICADAS	22.113	21.388	492	107	175	124	5	81	233
ARQUITECTURA, URBANISMO Y DISEÑO	8.818	8503	140	40	55	27	2	16	175
CS. EXACTAS, FÍSICAS Y NATURALES	6.161	5.958	169	32	39	55	2	41	34
<i>Agrimensura</i>	114	113	0	0	0	0	0	0	1
<i>Biología</i>	1.202	1.173	23	4	2	10	0	7	6
<i>Geología</i>	411	399	12	2	3	3	0	4	0
<i>Ingeniería Civil</i>	1.125	1.094	24	10	4	4	0	6	7
<i>Ingeniería Electrónica</i>	1.324	1.261	57	5	14	31	1	6	6
<i>Ing. Mecánica Aeronáutica</i>	336	318	15	1	7	2	1	4	3
<i>Ing. Mecánica Electricista</i>	670	652	14	4	4	0	0	6	4
<i>Química</i>	525	508	12	2	3	4	0	3	5
<i>Ingeniería Industrial</i>	454	440	12	4	2	1	0	5	2
CIENCIAS QUÍMICAS	2.653	2.568	84	23	36	13	1	11	1
MATEMÁTICA, ASTRONOMÍA Y FÍSICA	1.284	1.226	57	3	24	22	0	8	1
CIENCIAS AGROPECUARIAS	3.197	3.133	42	9	21	7	0	5	22
ÁREA CIENCIAS SOCIALES	35.814	35.246	485	210	93	92	5	85	83
DERECHO Y CIENCIAS SOCIALES	20.819	20.482	274	93	65	63	3	50	63
<i>Abogacía</i>	13.287	13.068	179	78	42	26	2	31	40
<i>Trabajo Social</i>	1.848	1.807	36	7	9	12	0	8	5
<i>Ciencias de la Información</i>	5.684	5.607	59	8	14	25	1	11	18
CIENCIAS ECONÓMICAS	14.995	14.764	211	117	28	29	2	35	20

continúa

CUADRO B.21 (CONTINUACIÓN)

ÁREA Y FACULTAD	TOTAL	NO TIENE BECA	TIENE BECA	TIENE BECA					Sin datos
				UNC	Nacional	Prov/Mun	Extranjera	Otras	
ÁREA CIENCIAS MÉDICAS	20.877	15.184	288	81	105	68	1	33	5.405
CIENCIAS MÉDICAS	17.035	11.396	240	64	95	58	0	23	5.399
<i>Medicina</i>	6.630	6.268	130	24	59	30	0	17	232
<i>Tecnología Médica</i>	1.653	975	31	11	10	6	0	4	647
<i>Kinesiología y Fisioterapia</i>	3.549	72	0	0	0	0	0	0	3.477
<i>Fonoaudiología</i>	915	852	9	2	2	5	0	0	54
<i>Enfermería</i>	2.756	1.800	54	21	18	14	0	1	902
<i>Nutrición</i>	1.532	1.429	16	6	6	3	0	1	87
ODONTOLOGÍA	3.842	3.788	48	17	10	10	1	10	6
ÁREA CIENCIAS HUMANAS	23.880	23.209	470	211	115	81	14	49	201
FILOSOFÍA Y HUMANIDADES	9.290	8.905	224	102	66	33	7	16	161
<i>Filosofía</i>	645	610	14	6	5	2	1	0	21
<i>Letras</i>	1.498	1.430	36	10	16	4	1	5	32
<i>Historia</i>	1.340	1.286	32	15	9	8	0	0	22
<i>Cs. de la Educación</i>	749	708	18	8	5	3	0	2	23
<i>Bibliotecología</i>	295	267	14	10	3	0	0	1	14
<i>Archivero</i>	252	234	5	3	2	0	0	0	13
<i>Música</i>	794	763	24	12	6	0	4	2	7
<i>Plástica</i>	1.556	1.503	37	20	9	6	0	2	16
<i>Teatro</i>	685	654	26	16	3	4	0	3	5
<i>Cine</i>	1.294	1.273	14	2	5	5	1	1	7
<i>Geografía</i>	182	177	4	0	3	1	0	0	1
PSICOLOGÍA	10.212	10.057	128	37	28	41	2	20	27
LENGUAS	4.378	4.247	118	72	21	7	5	13	13
<i>Castellano</i>	386	344	40	32	6	0	0	2	2
<i>Inglés</i>	3.439	3.382	49	21	10	7	1	10	8
<i>Francés</i>	107	99	5	2	3	0	0	0	3
<i>Italiano</i>	257	237	20	15	2	0	2	1	0
<i>Alemán</i>	114	113	1	0	0	0	1	0	0
<i>Portugués</i>	75	72	3	2	0	0	1	0	0

CUADRO B.21.1: NUEVOS INSCRIPTOS POR BECAS SEGÚN ÁREA DE ESTUDIO Y FACULTAD - Año 2008

ÁREA Y FACULTAD	TOTAL	NO TIENE BECA	TIENE BECA	TIENE BECA					Sin datos
				UNC	Nacional	Prov/Mun	Extranjera	Otras	
TOTAL UNIVERSIDAD	16.936	14.605	181	33	53	54	5	36	2.150
ÁREA CIENCIAS BÁSICAS Y APLICADAS	4.001	3.808	47	2	19	15	1	10	146
ARQUITECTURA, URBANISMO Y DISEÑO	1.239	1106	13	1	3	2	1	6	120
CS. EXACTAS, FÍSICAS Y NATURALES	1.217	1.190	10	0	5	3	0	2	17
<i>Agrimensura</i>	18	17	0	0	0	0	0	0	1
<i>Biología</i>	201	197	2	0	0	0	0	2	2
<i>Geología</i>	65	64	1	0	1	0	0	0	0
<i>Ingeniería Civil</i>	231	224	2	0	1	1	0	0	5
<i>Ingeniería Electrónica</i>	302	297	3	0	1	2	0	0	2
<i>Ing. Mecánica Aeronáutica</i>	62	59	0	0	0	0	0	0	3
<i>Ing. Mecánica Electricista</i>	143	140	1	0	1	0	0	0	2
<i>Química</i>	102	102	0	0	0	0	0	0	0
<i>Ingeniería Industrial</i>	93	90	1	0	1	0	0	0	2
CIENCIAS QUÍMICAS	757	745	11	1	5	3	0	2	1
MATEMÁTICA, ASTRONOMÍA Y FÍSICA	329	317	11	0	4	7	0	0	1
CIENCIAS AGROPECUARIAS	459	450	2	0	2	0	0	0	7
ÁREA CIENCIAS SOCIALES	5.536	5.448	65	19	17	15	1	13	23
DERECHO Y CIENCIAS SOCIALES	3.107	3.056	36	12	6	10	0	8	15
<i>Abogacía</i>	1.457	1.433	22	11	3	4	0	4	2
<i>Trabajo Social</i>	329	326	3	1	1	0	0	1	0
<i>Ciencias de la Información</i>	1.321	1.297	11	0	2	6	0	3	13
CIENCIAS ECONÓMICAS	2.429	2.392	29	7	11	5	1	5	8

continúa

CUADRO B.21.1 (CONTINUACIÓN)

ÁREA Y FACULTAD	TOTAL	NO TIENE BECA	TIENE BECA	TIENE BECA					Sin datos
				UNC	Nacional	Prov/Mun	Extranjera	Otras	
ÁREA CIENCIAS MÉDICAS	3.634	1.679	29	4	10	11	0	4	1.926
CIENCIAS MÉDICAS	3.105	1.157	26	4	8	11	0	3	1.922
<i>Medicina</i>	604	565	7	0	4	2	0	1	32
<i>Tecnología Médica</i>	580	26	5	0	1	2	0	2	549
<i>Kinesiología y Fisioterapia</i>	1.001	9	8	1	3	4	0	0	984
<i>Fonoaudiología</i>	130	84	0	0	0	0	0	0	46
<i>Enfermería</i>	630	318	5	3	0	2	0	0	307
<i>Nutrición</i>	160	155	1	0	0	1	0	0	4
ODONTOLOGÍA	529	522	3	0	2	0	0	1	4
ÁREA CIENCIAS HUMANAS	3.765	3.670	40	8	7	13	3	9	55
FILOSOFÍA Y HUMANIDADES	1.533	1.480	12	2	3	3	2	2	41
<i>Filosofía</i>	137	127	1	0	0	1	0	0	9
<i>Letras</i>	247	238	2	0	0	1	1	0	7
<i>Historia</i>	260	246	3	2	0	1	0	0	11
<i>Cs. de la Educación</i>	211	206	1	0	0	0	0	1	4
<i>Bibliotecología</i>	30	26	0	0	0	0	0	0	4
<i>Archivero</i>	41	39	0	0	0	0	0	0	2
<i>Música</i>	89	86	2	0	0	0	1	1	1
<i>Plástica</i>	124	122	1	0	1	0	0	0	1
<i>Teatro</i>	108	106	1	0	1	0	0	0	1
<i>Cine</i>	219	219	0	0	0	0	0	0	0
<i>Geografía</i>	67	65	1	0	1	0	0	0	1
PSICOLOGÍA	1.696	1.661	22	4	4	10	1	3	13
LENGUAS	536	529	6	2	0	0	0	4	1
<i>Castellano</i>	30	30	0	0	0	0	0	0	0
<i>Inglés</i>	424	420	3	0	0	0	0	3	1
<i>Francés</i>	10	10	0	0	0	0	0	0	0
<i>Italiano</i>	42	39	3	2	0	0	0	1	0
<i>Alemán</i>	17	17	0	0	0	0	0	0	0
<i>Portugués</i>	13	13	0	0	0	0	0	0	0

Egresados de carreras de grado 2008



CUADRO C.1: EGRESADOS POR SEXO SEGÚN ÁREA DE ESTUDIO, FACULTAD Y TÍTULO DE GRADO OBTENIDO - Año 2008

ÁREA, FACULTAD Y TÍTULO DE GRADO	Total (1)	VARONES		MUJERES	
		Cantidad	Porcentaje	Cantidad	Porcentaje
TOTAL UNIVERSIDAD	6.278	2.215	35,3	4.063	64,7
ÁREA CIENCIAS BÁSICAS Y APLICADAS	1.207	638	52,9	569	47,1
ARQUITECTURA, URBANISMO Y DISEÑO	497	244	49,1	253	50,9
Arquitecto	414	196		218	
Diseñador Industrial	83	48		35	
CIENCIAS EXACTAS, FÍSICAS Y NATURALES	295	214	72,5	81	27,5
Ingeniero Civil	98	81		17	
Ingeniero Mecánico Electricista	26	25		1	
Ingeniero Mecánico	5	5		0	
Ingeniero Electricista Electrónico*	1	1		0	
Ingeniero Biomédico	1	0		1	
Ingeniero Mecánico Aeronáutico	7	6		1	
Ingeniero Aeronáutico	11	11		0	
Ingeniero Agrimensor	8	4		4	
Agrimensor	1	1		0	
Ingeniero Químico Industrial	2	2		0	
Ingeniero Químico	54	27		27	
Ingeniero Industrial	17	13		4	
Ciencias Geológicas	14	9		5	
Ciencias Biológicas	20	7		13	
Profesor de Ciencias Biológicas	5	1		4	
Ingeniero Electrónico	22	18		4	
Constructor	3	3		0	
CIENCIAS QUÍMICAS	247	64	25,9	183	74,1
Licenciado en Química	26	11		15	
Licenciado en Química Farmacéutica	93	23		70	
Licenciado en Bioquímica Clínica	128	30		98	

* Carrera fuera de la oferta académica actual

continúa

(1) No se contabilizan títulos intermedios

CUADRO C.1 (CONTINUACIÓN)

ÁREA, FACULTAD Y TÍTULO DE GRADO	Total	VARONES		MUJERES	
		Cantidad	Porcentaje	Cantidad	Porcentaje
MATEMÁTICA, ASTRONOMÍA Y FÍSICA	34	18	52,9	16	47,1
Licenciado en Matemática	2	2		0	
Profesor en Matemática	11	0		11	
Licenciado en Astronomía	1	1		0	
Licenciado en Física	11	8		3	
Profesor de Física	1	0		1	
Licenciado en Computación	8	7		1	
CIENCIAS AGROPECUARIAS	134	98	73,1	36	26,9
Ingeniero Agrónomo	134	98		36	
AREA CIENCIAS SOCIALES	1.894	659	34,8	1.235	65,2
DERECHO Y CIENCIAS SOCIALES	1.192	368	30,9	824	69,1
Abogado	857	296		561	
Licenciado en Trabajo Social	112	6		106	
Licenciado en Comunicación Social	223	66		157	
CIENCIAS ECONÓMICAS	702	291	41,5	411	58,5
Contador Público	498	198		300	
Licenciado en Economía	57	34		23	
Licenciado en Administración	147	59		88	
ÁREA CIENCIAS MÉDICAS	2.218	766	34,5	1.452	65,5
CIENCIAS MÉDICAS	1.901	651	34,2	1.250	65,8
Médico Cirujano	972	416		556	
Técnico en Laboratorio Clínico e Histopatológico	55	9		46	
Licenciado en Producción de Bio-imágenes	126	40		86	
Licenciado en Kinesología y Fisioterapia	534	171		363	
Licenciado en Fonoaudiología	44	0		44	
Licenciado en Enfermería	35	6		29	
Licenciado en Nutrición	135	9		126	
ODONTOLOGÍA	317	115	36,3	202	63,7
Odontólogo	317	115		202	

continúa

CUADRO C.1 (CONTINUACIÓN)

ÁREA, FACULTAD Y TÍTULO DE GRADO	Total	VARONES		MUJERES	
		Cantidad	Porcentaje	Cantidad	Porcentaje
ÁREA CIENCIAS HUMANAS	959	152	15,8	807	84,2
FILOSOFÍA Y HUMANIDADES	247	67	27,1	180	72,9
Licenciado en Filosofía	9	6		3	
Profesor en Filosofía	5	1		4	
Licenciado en Letras Clásicas	3	1		2	
Licenciado en Letras Modernas	20	5		15	
Profesor en Letras Modernas	11	2		9	
Licenciado en Historia	22	4		18	
Profesor en Historia	21	9		12	
Licenciado en Ciencias de la Educación	17	0		17	
Profesor en Ciencias de la Educación	12	2		10	
Licenciado en Bibliotecología	2	1		1	
Licenciado en Archivología	7	0		7	
Profesor en Composición	8	5		3	
Licenciado en Composición	4	4		0	
Profesor en Educación Musical	5	1		4	
Licenciado en Pintura	18	3		15	
Licenciado en Escultura	4	1		3	
Profesor Superior en Artes Plásticas	19	2		17	
Licenciado en Grabado	10	0		10	
Licenciado en Teatro	21	1		20	
Licenciado en Cine y T.V.	29	19		10	
PSICOLOGÍA	553	65	11,8	488	88,2
Licenciado en Psicología	533	64		469	
Profesor en Psicología	20	1		19	
LENGUAS	159	20	12,6	139	87,4
Licenciado en Lengua y Literatura Castellana	6	1		5	
Profesor de Lengua y Literatura Castellana	13	3		10	
Profesor en Español Lengua mAterna y Extranjera	6	2		4	
Licenciado en Lengua y Literatura Inglesa	3	1		2	
Traductor Público Nacional de Inglés	48	7		41	
Profesor de Lengua Inglesa	60	4		56	
Licenciado en Lengua y Literatura Francesa	2	0		2	
Traductor Público Nacional de Francés	1	0		1	
Profesor de Lengua Francesa	1	0		1	
Traductor Público Nacional de Italiano	4	0		4	
Profesor de Italiano	6	1		5	
Traductor Público Nacional de Alemán	2	0		2	
Profesor de Alemán	2	1		1	
Profesor de Portugués	5	0		5	

CUADRO C.2: EGRESADOS POR EDAD SEGÚN ÁREA DE ESTUDIO Y FACULTAD - Año 2008

ÁREA Y FACULTAD	TOTAL	EDAD							
		20 a 25 años	26 a 30 años	31 a 35 años	36 a 40 años	41 a 45 años	46 a 50 años	51 años o más	Sin datos
TOTAL UNIVERSIDAD	6.278	2.077	2.940	778	227	85	45	51	75
<i>Porcentaje</i>	100	33,1	46,8	12,4	3,6	1,4	0,7	0,8	1,2
ÁREA CIENCIAS BÁSICAS Y APLICADAS	1.207	368	604	157	55	15	3	3	2
ARQUITECTURA, URBANISMO Y DISEÑO	497	102	291	74	27	3	0	0	0
CS. EXACTAS, FÍSICAS Y NATURALES	295	80	136	47	20	9	1	1	1
CIENCIAS QUÍMICAS	247	138	73	25	6	2	1	2	0
MATEMÁTICA, ASTRONOMÍA Y FÍSICA	34	17	15	2	0	0	0	0	0
CIENCIAS AGROPECUARIAS	134	31	89	9	2	1	1	0	1
ÁREA CIENCIAS SOCIALES	1.894	615	915	236	50	27	7	15	29
DERECHO Y CIENCIAS SOCIALES	1.192	375	550	160	41	25	6	14	21
<i>Abogacía</i>	857	280	377	123	35	22	6	14	0
<i>Trabajo Social</i>	112	32	46	13	3	1	0	0	17
<i>Ciencias de la Información</i>	223	63	127	24	3	2	0	0	4
CIENCIAS ECONOMICAS	702	240	365	76	9	2	1	1	8
ÁREA CIENCIAS MÉDICAS	2.228	851	976	244	76	20	15	9	37
CIENCIAS MÉDICAS	1.911	684	865	212	70	19	15	9	37
<i>Medicina</i>	982	237	507	147	49	10	5	6	21
<i>Tecnología Médica</i>	181	103	67	8	2	1	0	0	0
<i>Kinesiología y Fisioterapia</i>	534	285	189	39	10	5	2	0	4
<i>Fonoaudiología</i>	44	2	33	2	1	0	0	0	6
<i>Enfermería</i>	35	2	4	8	6	3	8	3	1
<i>Nutrición</i>	135	55	65	8	2	0	0	0	5
ODONTOLOGÍA	317	167	111	32	6	1	0	0	0

continúa

CUADRO C.2: (CONTINUACIÓN)

ÁREA Y FACULTAD	TOTAL	EDAD							
		20 a 25 años	26 a 30 años	31 a 35 años	36 a 40 años	41 a 45 años	46 a 50 años	51 años o más	Sin datos
ÁREA CIENCIAS HUMANAS	949	243	445	141	46	23	20	24	7
FILOSOFÍA Y HUMANIDADES	247	34	109	52	15	13	8	10	6
<i>Filosofía</i>	14	2	7	3	1	0	0	1	0
<i>Letras</i>	34	10	13	6	0	3	1	1	0
<i>Historia</i>	43	5	15	14	6	0	1	2	0
<i>Cs. de la Educación</i>	29	1	15	7	1	2	3	0	0
<i>Bibliotecaología</i>	2	0	1	0	0	1	0	0	0
<i>Archivero</i>	7	0	0	0	0	2	1	4	0
<i>Música</i>	17	2	6	5	2	1	0	0	1
<i>Plástica</i>	51	9	20	11	3	3	2	1	2
<i>Teatro</i>	21	4	12	1	1	1	0	1	1
<i>Cine y T.V.</i>	29	1	20	5	1	0	0	0	2
PSICOLOGÍA	543	150	273	71	22	7	10	9	1
LENGUAS	159	59	63	18	9	3	2	5	0
<i>Castellano</i>	25	8	8	3	3	0	1	2	0
<i>Inglés</i>	111	42	51	12	5	0	0	1	0
<i>Francés</i>	4	0	1	1	0	1	1	0	0
<i>Italiano</i>	10	4	1	2	1	1	0	1	0
<i>Alemán</i>	4	3	1	0	0	0	0	0	0
<i>Portugués</i>	5	2	1	0	0	1	0	1	0

CUADRO C.3: EGRESADOS POR ESTADO CIVIL SEGÚN ÁREA DE ESTUDIO Y FACULTAD - Año 2008

ÁREA Y FACULTAD	TOTAL	ESTADO CIVIL					Sin datos
		Soltero/a	Casado/a	Separado / Divorciado/a	Viudo/a	Otros	
TOTAL UNIVERSIDAD	6.278	5.502	570	68	11	26	101
<i>Porcentaje</i>	<i>100</i>	<i>87,6</i>	<i>9,1</i>	<i>1,1</i>	<i>0,2</i>	<i>0,4</i>	<i>1,6</i>
ÁREA CIENCIAS BÁSICAS Y APLICADAS	1.207	1.068	120	9	0	4	6
ARQUITECTURA, URBANISMO Y DISEÑO	497	456	38	2	0	0	1
CS. EXACTAS, FÍSICAS Y NATURALES	295	238	46	2	0	4	5
CIENCIAS QUÍMICAS	247	220	24	3	0	0	0
MATEMÁTICA, ASTRONOMÍA Y FÍSICA	34	31	2	1	0	0	0
CIENCIAS AGROPECUARIAS	134	123	10	1	0	0	0
ÁREA CIENCIAS SOCIALES	1.894	1.638	152	11	1	0	92
DERECHO Y CIENCIAS SOCIALES	1.192	1.006	83	10	1	0	92
<i>Abogacía</i>	857	717	57	8	0	0	75
<i>Trabajo Social</i>	112	79	14	1	1	0	17
<i>Ciencias de la Información</i>	223	210	12	1	0	0	0
CIENCIAS ECONOMICAS	702	632	69	1	0	0	0
ÁREA CIENCIAS MÉDICAS	2.228	2.039	141	29	6	12	1
CIENCIAS MÉDICAS	1.911	1.748	123	26	6	7	1
<i>Medicina</i>	982	900	68	13	1	0	0
<i>Tecnología Médica</i>	181	173	8	0	0	0	0
<i>Kinesiología y Fisioterapia</i>	534	496	19	7	4	7	1
<i>Fonoaudiología</i>	44	32	11	1	0	0	0
<i>Enfermería</i>	35	22	9	4	0	0	0
<i>Nutrición</i>	135	125	8	1	1	0	0
ODONTOLOGÍA	317	291	18	3	0	5	0

continúa

CUADRO C.3: (CONTINUACIÓN)

ÁREA Y FACULTAD	TOTAL	ESTADO CIVIL					Sin datos
		Soltero/a	Casado/a	Separado / Divorciado/a	Viudo/a	Otros	
ÁREA CIENCIAS HUMANAS	949	757	157	19	4	10	2
FILOSOFÍA Y HUMANIDADES	247	176	50	9	1	10	1
<i>Filosofía</i>	14	10	1	0	0	3	0
<i>Letras</i>	34	21	7	2	0	4	0
<i>Historia</i>	43	27	10	3	0	2	1
<i>Cs. de la Educación</i>	29	14	13	1	0	1	0
<i>Bibilotecología</i>	2	1	1	0	0	0	0
<i>Archivero</i>	7	2	4	1	0	0	0
<i>Música</i>	17	15	2	0	0	0	0
<i>Plástica</i>	51	42	9	0	0	0	0
<i>Teatro</i>	21	19	0	2	0	0	0
<i>Cine y T.V.</i>	29	25	3	0	1	0	0
PSICOLOGÍA	543	458	74	8	2	0	1
LENGUAS	159	123	33	2	1	0	0
<i>Castellano</i>	25	17	7	1	0	0	0
<i>Inglés</i>	111	90	20	0	1	0	0
<i>Francés</i>	4	3	1	0	0	0	0
<i>Italiano</i>	10	7	2	1	0	0	0
<i>Alemán</i>	4	2	2	0	0	0	0
<i>Portugués</i>	5	4	1	0	0	0	0

CUADRO C.4: EGRESADOS POR NACIONALIDAD SEGÚN ÁREA DE ESTUDIO Y FACULTAD - Año 2008

ÁREA Y FACULTAD	TOTAL	Nacionalidad Argentina			Extranjero	Sin datos
		Nativo	Naturalizado	Por opción		
TOTAL UNIVERSIDAD	6.278	6.089	16	8	14	151
<i>Porcentaje</i>	<i>100</i>	<i>97,0</i>	<i>0,3</i>	<i>0,1</i>	<i>0,2</i>	<i>2,4</i>
ÁREA CIENCIAS BÁSICAS Y APLICADAS	1.207	1.161	2	3	1	40
ARQUITECTURA, URBANISMO Y DISEÑO	497	495	1	0	1	0
CS. EXACTAS, FÍSICAS Y NATURALES	295	276	1	3	0	15
CIENCIAS QUÍMICAS	247	247	0	0	0	0
MATEMÁTICA, ASTRONOMÍA Y FÍSICA	34	34	0	0	0	0
CIENCIAS AGROPECUARIAS	134	109	0	0	0	25
ÁREA CIENCIAS SOCIALES	1.894	1.823	4	2	1	64
DERECHO Y CIENCIAS SOCIALES	1.192	1.129	2	1	1	59
<i>Abogacía</i>	857	815	0	1	1	40
<i>Trabajo Social</i>	112	94	0	0	0	18
<i>Ciencias de la Información</i>	223	220	2	0	0	1
CIENCIAS ECONOMICAS	702	694	2	1	0	5
ÁREA CIENCIAS MÉDICAS	2.228	2.168	6	2	10	42
CIENCIAS MÉDICAS	1.911	1.853	6	2	8	42
<i>Medicina</i>	982	953	5	0	5	19
<i>Tecnología Médica</i>	181	179	0	1	1	0
<i>Kinesiología y Fisioterapia</i>	534	530	1	1	2	0
<i>Fonoaudiología</i>	44	25	0	0	0	19
<i>Enfermería</i>	35	32	0	0	0	3
<i>Nutrición</i>	135	134	0	0	0	1
ODONTOLOGÍA	317	315	0	0	2	0

continúa

CUADRO C.4: (CONTINUACIÓN)

ÁREA Y FACULTAD	TOTAL	Nacionalidad Argentina			Extranjero	Sin datos
		Nativo	Naturalizado	Por opción		
ÁREA CIENCIAS HUMANAS	949	937	4	1	2	5
FILOSOFÍA Y HUMANIDADES	247	240	2	0	1	4
<i>Filosofía</i>	14	14	0	0	0	0
<i>Letras</i>	34	34	0	0	0	0
<i>Historia</i>	43	43	0	0	0	0
<i>Cs. de la Educación</i>	29	28	0	0	1	0
<i>Biblotecología</i>	2	2	0	0	0	0
<i>Archivero</i>	7	5	2	0	0	0
<i>Música</i>	17	17	0	0	0	0
<i>Plástica</i>	51	49	0	0	0	2
<i>Teatro</i>	21	20	0	0	0	1
<i>Cine y T.V.</i>	29	28	0	0	0	1
PSICOLOGÍA	543	539	1	1	1	1
Lenguas	159	158	1	0	0	0
<i>Castellano</i>	25	25	0	0	0	0
<i>Inglés</i>	111	111	0	0	0	0
<i>Francés</i>	4	4	0	0	0	0
<i>Italiano</i>	10	9	1	0	0	0
<i>Alemán</i>	4	4	0	0	0	0
<i>Portugués</i>	5	5	0	0	0	0

CUADRO C.5: EGRESADOS POR SITUACIÓN LABORAL SEGÚN ÁREA DE ESTUDIO Y FACULTAD - Año 2008

ÁREA Y FACULTAD	TOTAL	NO TRABAJA	SI TRABAJA					Sin datos	Sin datos
			Total trabaja	Hasta 10 horas	Entre 10 y 20 horas	Entre 20 y 35 horas	35 horas o más		
TOTAL UNIVERSIDAD	6.278	2.489	2.902	738	806	826	330	202	887
<i>Porcentaje</i>	100	39,6	46,3						14,1
ÁREA CIENCIAS BÁSICAS Y APLICADAS	1.207	436	753	168	220	249	15	101	18
ARQUITECTURA, URBANISMO Y DISEÑO	497	142	355	76	142	135	2	0	0
CS. EXACTAS, FÍSICAS Y NATURALES	295	46	231	20	30	78	4	99	18
CIENCIAS QUÍMICAS	247	161	86	25	31	21	7	2	0
MATEMÁTICA, ASTRONOMÍA Y FÍSICA	34	18	16	11	4	1	0	0	0
CIENCIAS AGROPECUARIAS	134	69	65	36	13	14	2	0	0
ÁREA CIENCIAS SOCIALES	1.894	333	697	127	215	315	40	0	864
DERECHO Y CIENCIAS SOCIALES	1.192	121	207	72	78	55	2	0	864
<i>Abogacía</i>	857	0	0	0	0	0	0	0	857
<i>Trabajo Social</i>	112	51	54	22	22	9	1	0	7
<i>Ciencias de la Información</i>	223	70	153	50	56	46	1	0	0
CIENCIAS ECONOMICAS	702	212	490	55	137	260	38	0	0
ÁREA CIENCIAS MÉDICAS	2.228	1.417	806	224	182	139	260	1	5
CIENCIAS MÉDICAS	1.911	1.161	747	203	158	125	260	1	3
<i>Medicina</i>	982	783	199	86	69	44	0	0	0
<i>Tecnología Médica</i>	181	108	73	22	19	15	17	0	0
<i>Kinesiología y Fisioterapia</i>	534	153	378	70	37	28	243	0	3
<i>Fonoaudiología</i>	44	13	31	10	14	7	0	0	0
<i>Enfermería</i>	35	8	27	0	4	23	0	0	0
<i>Nutrición</i>	135	96	39	15	15	8	0	1	0
ODONTOLOGÍA	317	256	59	21	24	14	0	0	2

continúa

CUADRO C.5: (CONTINUACIÓN)

ÁREA Y FACULTAD	TOTAL	NO TRABAJA	SI TRABAJA						Sin datos
			Total trabaja	Hasta 10 horas	Entre 10 y 20 horas	Entre 20 y 35 horas	35 horas o más	Sin datos	
ÁREA CIENCIAS HUMANAS	949	303	646	219	189	123	15	100	0
FILOSOFÍA Y HUMANIDADES	247	65	182	33	20	23	6	100	0
<i>Filosofía</i>	14	2	12	0	0	0	0	12	0
<i>Letras</i>	34	9	25	0	0	0	0	25	0
<i>Historia</i>	43	16	27	0	0	0	0	27	0
<i>Cs. de la Educación</i>	29	2	27	0	0	0	0	27	0
<i>Bibliotecología</i>	2	0	2	0	0	0	0	2	0
<i>Archivero</i>	7	0	7	0	0	0	0	7	0
<i>Música</i>	17	2	15	9	3	3	0	0	0
<i>Plástica</i>	51	21	30	10	9	7	4	0	0
<i>Teatro</i>	21	7	14	7	3	2	2	0	0
<i>Cine y T.V.</i>	29	6	23	7	5	11	0	0	0
PSICOLOGÍA	543	219	324	135	123	61	5	0	0
Lenguas	159	19	140	51	46	39	4	0	0
<i>Castellano</i>	25	2	23	8	11	2	2	0	0
<i>Inglés</i>	111	15	96	35	30	30	1	0	0
<i>Francés</i>	4	0	4	2	1	1	0	0	0
<i>Italiano</i>	10	1	9	2	3	4	0	0	0
<i>Alemán</i>	4	0	4	2	1	0	1	0	0
<i>Portugués</i>	5	1	4	2	0	2	0	0	0

CUADRO C.6: EGRESADOS POR AÑO DE INGRESO A LA CARRERA SEGÚN ÁREA DE ESTUDIO Y FACULTAD - AMBOS SEXOS - Año 2008

ÁREA, FACULTAD Y TÍTULO DE GRADO	TOTAL	AÑO DE INGRESO										
		1996 y antes	1997	1998	1999	2000	2001	2002	2003	2004	2005	2006
TOTAL UNIVERSIDAD	6.278	861	310	435	619	749	990	979	815	425	54	41
<i>Porcentaje</i>	<i>100</i>	<i>13,7</i>	<i>4,9</i>	<i>6,9</i>	<i>9,9</i>	<i>11,9</i>	<i>15,8</i>	<i>15,6</i>	<i>13,0</i>	<i>6,8</i>	<i>0,9</i>	<i>0,7</i>
ÁREA CIENCIAS BÁSICAS Y APLICADAS	1.207	196	70	97	135	162	208	164	80	82	10	3
ARQUITECTURA, URBANISMO Y DISEÑO	497	84	39	54	74	79	99	67	1	0	0	0
Arquitecto	414	66	27	42	63	66	88	62	0	0	0	0
Diseñador Industrial	83	18	12	12	11	13	11	5	1	0	0	0
CIENCIAS EXACTAS, FÍSICAS Y NATURALES	295	69	16	18	24	33	50	45	29	5	5	1
Ingeniero Civil	98	20	9	4	11	13	20	15	3	3	0	0
Ingeniero Mecánico Electricista	26	12	1	2	5	1	2	1	2	0	0	0
Ingeniero Mecánico	5	0	0	1	0	1	3	0	0	0	0	0
Ingeniero Electricista Electrónico*	1	1	0	0	0	0	0	0	0	0	0	0
Ingeniero Biomédico	1	0	0	0	0	0	0	0	0	1	0	0
Ingeniero Mecánico Aeronáutico	7	7	0	0	0	0	0	0	0	0	0	0
Ingeniero Aeronáutico	11	0	2	0	0	4	2	2	1	0	0	0
Ingeniero Agrimensor	8	0	0	0	0	0	1	1	0	0	5	1
Agrimensor	1	1	0	0	0	0	0	0	0	0	0	0
Ingeniero Químico Industrial	2	2	0	0	0	0	0	0	0	0	0	0
Ingeniero Químico	54	0	3	3	2	5	13	10	17	1	0	0
Ingeniero Industrial	17	0	0	0	4	1	4	8	0	0	0	0
Ciencias Geológicas	14	3	1	3	0	3	2	2	0	0	0	0
Ciencias Biológicas	20	1	0	1	2	3	2	5	6	0	0	0
Profesor de Ciencias Biológicas	5	1	0	1	0	1	1	1	0	0	0	0
Ingeniero Electrónico	22	19	0	3	0	0	0	0	0	0	0	0
Constructor	3	2	0	0	0	1	0	0	0	0	0	0
CIENCIAS QUÍMICAS	247	33	10	14	18	18	17	29	40	67	1	0
Licenciado en Química	26	0	1	0	1	0	1	6	4	13	0	0
Licenciado en Química Farmacéutica	93	23	2	6	10	8	5	8	8	22	1	0
Licenciado en Bioquímica Clínica	128	10	7	8	7	10	11	15	28	32	0	0

* Carrera fuera de la oferta académica actual

continúa

CUADRO C.6 (CONTINUACIÓN)

AREA, FACULTAD Y TITULO DE GRADO	TOTAL	AÑO DE INGRESO										
		1996 y antes	1997	1998	1999	2000	2001	2002	2003	2004	2005	2006
MATEMÁTICA, ASTRONOMÍA Y FÍSICA	34	0	0	2	1	2	6	5	4	8	4	2
Licenciado en Matemática	2	0	0	0	0	0	0	0	0	1	1	0
Profesor en Matemática	11	0	0	0	0	0	2	0	1	4	2	2
Licenciado en Astronomía	1	0	0	0	0	0	0	1	0	0	0	0
Licenciado en Física	11	0	0	2	0	1	1	1	3	3	0	0
Profesor de Física	1	0	0	0	0	0	0	0	0	0	1	0
Licenciado en Computación	8	0	0	0	1	1	3	3	0	0	0	0
CIENCIAS AGROPECUARIAS	134	10	5	9	18	30	36	18	6	2	0	0
Ingeniero Agrónomo	134	10	5	9	18	30	36	18	6	2	0	0
ÁREA CIENCIAS SOCIALES	1.894	292	115	145	219	218	291	289	232	45	11	37
DERECHO Y CIENCIAS SOCIALES	1.192	200	74	97	139	135	185	172	146	7	0	37
Abogado	857	175	56	77	104	95	89	124	131	6	0	0
Licenciado en Trabajo Social	112	4	4	5	7	11	20	13	11	0	0	37
Licenciado en Comunicación Social	223	21	14	15	28	29	76	35	4	1	0	0
CIENCIAS ECONÓMICAS	702	92	41	48	80	83	106	117	86	38	11	0
Contador Público	498	82	35	38	62	57	64	79	56	19	6	0
Licenciado en Economía	57	0	1	0	5	2	7	12	15	13	2	0
Licenciado en Administración	147	10	5	10	13	24	35	26	15	6	3	0
ÁREA CIENCIAS MÉDICAS	2.218	208	58	119	143	242	349	322	465	284	28	0
CIENCIAS MÉDICAS	1.901	176	45	99	124	215	294	260	415	245	28	0
Médico Cirujano	972	142	27	66	73	142	165	91	215	51	0	0
Técnico en Laboratorio Clínico e Histopatológico	55	0	0	2	5	5	3	0	2	17	21	0
Licenciado en Producción de Bio-imágenes	126	1	1	0	2	10	12	10	18	71	1	0
Licenciado en Kinesiología y Fisioterapia	534	21	11	18	32	38	70	124	120	100	0	0
Licenciado en Fonoaudiología	44	3	2	7	4	9	15	4	0	0	0	0
Licenciado en Enfermería	35	6	1	0	1	1	6	3	5	6	6	0
Licenciado en Nutrición	135	3	3	6	7	10	23	28	55	0	0	0
ODONTOLOGÍA	317	32	13	20	19	27	55	62	50	39	0	0
Odontólogo	317	32	13	20	19	27	55	62	50	39	0	0

continúa

CUADRO C.6 (CONTINUACIÓN)

ÁREA, FACULTAD Y TÍTULO DE GRADO	TOTAL	AÑO DE INGRESO										
		1996 y antes	1997	1998	1999	2000	2001	2002	2003	2004	2005	2006
ÁREA CIENCIAS HUMANAS	959	165	67	74	122	127	142	204	38	14	5	1
FILOSOFÍA Y HUMANIDADES	247	55	21	25	38	29	28	35	13	2	1	0
	9	1	1	1	1	3	0	1	1	0	0	0
Profesor en Filosofía	5	2	0	0	0	0	1	0	0	2	0	0
Licenciado en Letras Clásicas	3	2	1	0	0	0	0	0	0	0	0	0
Licenciado en Letras Modernas	20	6	3	2	2	2	4	1	0	0	0	0
Profesor en Letras Modernas	11	1	0	1	0	0	1	4	4	0	0	0
Licenciado en Historia	22	5	5	2	2	5	0	3	0	0	0	0
Profesor en Historia	21	3	4	2	3	1	1	3	4	0	0	0
Licenciado en Ciencias de la Educación	17	2	0	2	6	3	1	3	0	0	0	0
Profesor en Ciencias de la Educación	12	0	0	2	4	1	3	1	1	0	0	0
Licenciado en Bibliotecología	2	1	0	1	0	0	0	0	0	0	0	0
Licenciado en Archivología	7	4	0	2	0	0	1	0	0	0	0	0
Profesor en Composición	8	3	0	1	1	0	1	1	0	0	1	0
Licenciado en Composición	4	3	0	0	0	1	0	0	0	0	0	0
Profesor en Educación Musical	5	2	0	1	1	0	0	0	1	0	0	0
Licenciado en Pintura	18	6	0	1	3	2	1	4	1	0	0	0
Licenciado en Escultura	4	2	0	0	0	0	1	1	0	0	0	0
Profesor Superior en Artes Plásticas	19	5	0	3	1	2	2	6	0	0	0	0
Licenciado en Grabado	10	3	1	0	1	2	2	1	0	0	0	0
Licenciado en Teatro	21	1	1	1	6	1	5	5	1	0	0	0
Licenciado en Cine y T.V.	29	3	5	3	7	6	4	1	0	0	0	0
PSICOLOGÍA	553	92	37	38	68	84	98	129	0	3	4	0
	533	87	33	36	66	83	98	129	0	1	0	0
Profesor en Psicología	20	5	4	2	2	1	0	0	0	2	4	0
LENGUAS	159	18	9	11	16	14	16	40	25	9	0	1
	159	18	9	11	16	14	16	40	25	9	0	1
Licenciado en Lengua y Literatura Castellana	6	0	0	1	3	1	0	0	1	0	0	0
Profesor de Lengua y Literatura Castellana	13	1	1	2	1	0	2	2	3	1	0	0
Profesor en Español Lengua materna y Extranjera	6	0	0	0	0	0	0	0	0	6	0	0
Licenciado en Lengua y Literatura Inglesa	3	2	0	0	0	0	0	0	0	0	0	1
Traductor Público Nacional de Inglés	48	5	5	2	4	5	4	19	4	0	0	0
Profesor de Lengua Inglesa	60	7	2	6	8	6	7	15	9	0	0	0
Licenciado en Lengua y Literatura Francesa	2	1	0	0	0	1	0	0	0	0	0	0
Traductor Público Nacional de Francés	1	0	0	0	0	0	1	0	0	0	0	0
Profesor de Lengua Francesa	1	1	0	0	0	0	0	0	0	0	0	0
Traductor Público Nacional de Italiano	4	0	0	0	0	0	1	1	1	1	0	0
Profesor de Italiano	6	1	1	0	0	0	0	1	3	0	0	0
Traductor Público Nacional de Alemán	2	0	0	0	0	0	0	0	2	0	0	0
Profesor de Alemán	2	0	0	0	0	0	1	1	0	0	0	0
Profesor de Portugués	5	0	0	0	0	1	0	1	2	1	0	0

CUADRO C.6.1: EGRESADOS POR AÑO DE INGRESO A LA CARRERA SEGÚN ÁREA DE ESTUDIO Y FACULTAD - VARONES - Año 2008

ÁREA, FACULTAD Y TÍTULO DE GRADO	TOTAL	AÑO DE INGRESO										
		1996 y antes	1997	1998	1999	2000	2001	2002	2003	2004	2005	2006
TOTAL UNIVERSIDAD	2.215	368	120	164	241	295	356	258	268	132	11	2
	100				10,9	13,3	16,1		12,1		0,5	
ÁREA CIENCIAS BÁSICAS Y APLICADAS	638	130	36	60	78	86	107	81	33	24	2	1
ARQUITECTURA, URBANISMO Y DISEÑO	244	55	20	32	39	34	39	24	1	0	0	0
Arquitecto	196	45	12	25	33	27	34	20	0	0	0	0
Diseñador Industrial	48	10	8	7	6	7	5	4	1	0	0	0
CIENCIAS EXACTAS, FÍSICAS Y NATURALES	214	60	11	14	22	23	34	30	14	4	1	1
Ingeniero Civil	81	19	6	3	9	12	17	9	3	3	0	0
Ingeniero Mecánico Electricista	25	11	1	2	5	1	2	1	2	0	0	0
Ingeniero Mecánico	5	0	0	1	0	1	3	0	0	0	0	0
Ingeniero Electricista Electrónico*	1	1	0	0	0	0	0	0	0	0	0	0
Ingeniero Biomédico	0	0	0	0	0	0	0	0	0	0	0	0
Ingeniero Mecánico Aeronáutico	6	6	0	0	0	0	0	0	0	0	0	0
Ingeniero Aeronáutico	11	0	2	0	0	4	2	2	1	0	0	0
Ingeniero Agrimensor	4	0	0	0	0	0	1	1	0	0	1	1
Agrimensor	1	1	0	0	0	0	0	0	0	0	0	0
Ingeniero Químico Industrial	2	2	0	0	0	0	0	0	0	0	0	0
Ingeniero Químico	27	0	1	2	2	1	6	8	6	1	0	0
Ingeniero Industrial	13	0	0	0	4	1	2	6	0	0	0	0
Ciencias Geológicas	9	2	1	3	0	2	0	1	0	0	0	0
Ciencias Biológicas	7	0	0	0	2	0	1	2	2	0	0	0
Profesor de Ciencias Biológicas	1	1	0	0	0	0	0	0	0	0	0	0
Ingeniero Electrónico	18	15	0	3	0	0	0	0	0	0	0	0
Constructor	3	2	0	0	0	1	0	0	0	0	0	0
CIENCIAS QUÍMICAS	64	9	1	5	3	5	6	7	12	16	0	0
Licenciado en Química	11	0	0	0	0	0	0	4	2	5	0	0
Licenciado en Química Farmacéutica	23	7	0	2	0	3	2	2	3	4	0	0
Licenciado en Bioquímica Clínica	30	2	1	3	3	2	4	1	7	7	0	0

* Carrera fuera de la oferta académica actual

continúa

CUADRO C.6.1 (CONTINUACIÓN)

ÁREA, FACULTAD Y TÍTULO DE GRADO	TOTAL	AÑO DE INGRESO										
		1996 y antes	1997	1998	1999	2000	2001	2002	2003	2004	2005	2006
MATEMÁTICA, ASTRONOMÍA Y FÍSICA	18	0	0	2	1	2	3	4	2	3	1	0
Licenciado en Matemática	2	0	0	0	0	0	0	0	0	1	1	0
Profesor en Matemática	0	0	0	0	0	0	0	0	0	0	0	0
Licenciado en Astronomía	1	0	0	0	0	0	0	1	0	0	0	0
Licenciado en Física	8	0	0	2	0	1	0	1	2	2	0	0
Profesor de Física	0	0	0	0	0	0	0	0	0	0	0	0
Licenciado en Computación	7	0	0	0	1	1	3	2	0	0	0	0
CIENCIAS AGROPECUARIAS	98	6	4	7	13	22	25	16	4	1	0	0
Ingeniero Agrónomo	98	6	4	7	13	22	25	16	4	1	0	0
ÁREA CIENCIAS SOCIALES	659	111	48	52	84	96	100	60	83	21	3	1
DERECHO Y CIENCIAS SOCIALES	368	74	25	36	50	60	53	13	51	5	0	1
Abogado	296	65	20	31	40	47	39	2	47	5	0	0
Licenciado en Trabajo Social	6	0	0	0	2	0	0	0	3	0	0	1
Licenciado en Comunicación Social	66	9	5	5	8	13	14	11	1	0	0	0
CIENCIAS ECONÓMICAS	291	37	23	16	34	36	47	47	32	16	3	0
Contador Público	198	32	18	13	26	27	28	25	21	7	1	0
Licenciado en Economía	34	0	1	0	4	0	6	6	8	8	1	0
Licenciado en Administración	59	5	4	3	4	9	13	16	3	1	1	0
ÁREA CIENCIAS MÉDICAS	766	100	21	38	57	94	121	100	146	84	5	0
CIENCIAS MÉDICAS	651	83	15	29	51	82	100	88	128	70	5	0
Médico Cirujano	416	76	10	23	36	65	68	34	83	21	0	0
Técnico en Laboratorio Clínico e Histopatológico	9	0	0	0	2	0	1	0	0	1	5	0
Licenciado en Producción de Bio-imágenes	40	0	0	0	1	3	6	5	7	18	0	0
Licenciado en Kinesiología y Fisioterapia	171	4	4	6	9	14	22	47	35	30	0	0
Licenciado en Fonoaudiología	0	0	0	0	0	0	0	0	0	0	0	0
Licenciado en Enfermería	6	2	1	0	0	0	2	0	1	0	0	0
Licenciado en Nutrición	9	1	0	0	3	0	1	2	2	0	0	0
ODONTOLOGÍA	115	17	6	9	6	12	21	12	18	14	0	0
Odontólogo	115	17	6	9	6	12	21	12	18	14	0	0

continúa

CUADRO C.6.2: EGRESADOS POR AÑO DE INGRESO A LA CARRERA SEGUN AREA DE ESTUDIO Y FACULTAD - MUJERES - Año 2008

ÁREA, FACULTAD Y TÍTULO DE GRADO	TOTAL	AÑO DE INGRESO										
		1996 y antes	1997	1998	1999	2000	2001	2002	2003	2004	2005	2006
TOTAL UNIVERSIDAD	4.063	493	190	271	378	454	634	721	547	293	43	39
	100	12,1	4,7	6,7	9,3	11,2	15,6	17,7	13,5		1,1	
ÁREA CIENCIAS BÁSICAS Y APLICADAS	569	66	34	37	57	76	101	83	47	58	8	2
ARQUITECTURA, URBANISMO Y DISEÑO	253	29	19	22	35	45	60	43	0	0	0	0
Arquitecto	218	21	15	17	30	39	54	42	0	0	0	0
Diseñador Industrial	35	8	4	5	5	6	6	1	0	0	0	0
CIENCIAS EXACTAS, FÍSICAS Y NATURALES	81	9	5	4	2	10	16	15	15	1	4	0
Ingeniero Civil	17	1	3	1	2	1	3	6	0	0	0	0
Ingeniero Mecánico Electricista	1	1	0	0	0	0	0	0	0	0	0	0
Ingeniero Mecánico	0	0	0	0	0	0	0	0	0	0	0	0
Ingeniero Electricista Electrónico*	0	0	0	0	0	0	0	0	0	0	0	0
Ingeniero Biomédico	1	0	0	0	0	0	0	0	0	1	0	0
Ingeniero Mecánico Aeronáutico	1	1	0	0	0	0	0	0	0	0	0	0
Ingeniero Aeronáutico	0	0	0	0	0	0	0	0	0	0	0	0
Ingeniero Agrimensor	4	0	0	0	0	0	0	0	0	0	4	0
Agrimensor	0	0	0	0	0	0	0	0	0	0	0	0
Ingeniero Químico Industrial	0	0	0	0	0	0	0	0	0	0	0	0
Ingeniero Químico	27	0	2	1	0	4	7	2	11	0	0	0
Ingeniero Industrial	4	0	0	0	0	0	2	2	0	0	0	0
Ciencias Geológicas	5	1	0	0	0	1	2	1	0	0	0	0
Ciencias Biológicas	13	1	0	1	0	3	1	3	4	0	0	0
Profesor de Ciencias Biológicas	4	0	0	1	0	1	1	1	0	0	0	0
Ingeniero Electrónico	4	4	0	0	0	0	0	0	0	0	0	0
Constructor	0	0	0	0	0	0	0	0	0	0	0	0
CIENCIAS QUÍMICAS	183	24	9	9	15	13	11	22	28	51	1	0
Licenciado en Química	15	0	1	0	1	0	1	2	2	8	0	0
Licenciado en Química Farmacéutica	70	16	2	4	10	5	3	6	5	18	1	0
Licenciado en Bioquímica Clínica	98	8	6	5	4	8	7	14	21	25	0	0

* Carrera fuera de la oferta académica actual

continúa

CUADRO C.6.2 (CONTINUACIÓN)

ÁREA, FACULTAD Y TÍTULO DE GRADO	TOTAL	AÑO DE INGRESO										
		1996 y antes	1997	1998	1999	2000	2001	2002	2003	2004	2005	2006
MATEMÁTICA, ASTRONOMÍA Y FÍSICA	16	0	0	0	0	0	3	1	2	5	3	2
Licenciado en Matemática	0	0	0	0	0	0	0	0	0	0	0	0
Profesor en Matemática	11	0	0	0	0	0	2	0	1	4	2	2
Licenciado en Astronomía	0	0	0	0	0	0	0	0	0	0	0	0
Licenciado en Física	3	0	0	0	0	0	1	0	1	1	0	0
Profesor de Física	1	0	0	0	0	0	0	0	0	0	1	0
Licenciado en Computación	1	0	0	0	0	0	0	1	0	0	0	0
CIENCIAS AGROPECUARIAS	36	4	1	2	5	8	11	2	2	1	0	0
Ingeniero Agrónomo	36	4	1	2	5	8	11	2	2	1	0	0
ÁREA CIENCIAS SOCIALES	1.235	181	67	93	135	122	191	229	149	24	8	36
DERECHO Y CIENCIAS SOCIALES	824	126	49	61	89	75	132	159	95	2	0	36
Abogado	561	110	36	46	64	48	50	122	84	1	0	0
Licenciado en Trabajo Social	106	4	4	5	5	11	20	13	8	0	0	36
Licenciado en Comunicación Social	157	12	9	10	20	16	62	24	3	1	0	0
CIENCIAS ECONÓMICAS	411	55	18	32	46	47	59	70	54	22	8	0
Contador Público	300	50	17	25	36	30	36	54	35	12	5	0
Licenciado en Economía	23	0	0	0	1	2	1	6	7	5	1	0
Licenciado en Administración	88	5	1	7	9	15	22	10	12	5	2	0
ÁREA CIENCIAS MÉDICAS	1.452	108	37	81	86	148	228	222	319	200	23	0
CIENCIAS MÉDICAS	1.250	93	30	70	73	133	194	172	287	175	23	0
Médico Cirujano	556	66	17	43	37	77	97	57	132	30	0	0
Técnico en Laboratorio Clínico e Histopatológico	46	0	0	2	3	5	2	0	2	16	16	0
Licenciado en Producción de Bio-imágenes	86	1	1	0	1	7	6	5	11	53	1	0
Licenciado en Kinesiología y Fisioterapia	363	17	7	12	23	24	48	77	85	70	0	0
Licenciado en Fonoaudiología	44	3	2	7	4	9	15	4	0	0	0	0
Licenciado en Enfermería	29	4	0	0	1	1	4	3	4	6	6	0
Licenciado en Nutrición	126	2	3	6	4	10	22	26	53	0	0	0
ODONTOLOGÍA	202	15	7	11	13	15	34	50	32	25	0	0
Odontólogo	202	15	7	11	13	15	34	50	32	25	0	0

continúa

CUADRO C.6.2 (CONTINUACIÓN)

ÁREA, FACULTAD Y TÍTULO DE GRADO	TOTAL	AÑO DE INGRESO										
		1996 y antes	1997	1998	1999	2000	2001	2002	2003	2004	2005	2006
ÁREA CIENCIAS HUMANAS	807	138	52	60	100	108	114	187	32	11	4	1
FILOSOFÍA Y HUMANIDADES	180	44	13	17	25	22	22	28	8	1	0	0
3	0	0	1	0	2	0	0	0	0	0	0	0
Profesor en Filosofía	4	2	0	0	0	0	1	0	0	1	0	0
Licenciado en Letras Clásicas	2	1	1	0	0	0	0	0	0	0	0	0
Licenciado en Letras Modernas	15	6	2	1	1	1	4	0	0	0	0	0
Profesor en Letras Modernas	9	1	0	0	0	0	1	4	3	0	0	0
Licenciado en Historia	18	4	5	2	1	5	0	1	0	0	0	0
Profesor en Historia	12	3	3	0	1	1	1	2	1	0	0	0
Licenciado en Ciencias de la Educación	17	2	0	2	6	3	1	3	0	0	0	0
Profesor en Ciencias de la Educación	10	0	0	2	3	1	2	1	1	0	0	0
Licenciado en Bibliotecología	1	1	0	0	0	0	0	0	0	0	0	0
Licenciado en Archivología	7	4	0	2	0	0	1	0	0	0	0	0
Profesor en Composición	3	2	0	1	0	0	0	0	0	0	0	0
Licenciado en Composición	0	0	0	0	0	0	0	0	0	0	0	0
Profesor en Educación Musical	4	2	0	0	1	0	0	0	1	0	0	0
Licenciado en Pintura	15	5	0	1	2	1	1	4	1	0	0	0
Licenciado en Escultura	3	2	0	0	0	0	0	1	0	0	0	0
Profesor Superior en Artes Plásticas	17	4	0	3	1	2	1	6	0	0	0	0
Licenciado en Grabado	10	3	1	0	1	2	2	1	0	0	0	0
Licenciado en Teatro	20	1	1	1	5	1	5	5	1	0	0	0
Licenciado en Cine y T.V.	10	1	0	1	3	3	2	0	0	0	0	0
PSICOLOGÍA	488	81	30	33	61	73	82	121	0	3	4	0
Licenciado en Psicología	469	76	26	31	59	73	82	121	0	1	0	0
Profesor en Psicología	19	5	4	2	2	0	0	0	0	2	4	0
LENGUAS	139	13	9	10	14	13	10	38	24	7	0	1
Licenciado en Lengua y Literatura Castellana	5	0	0	1	2	1	0	0	1	0	0	0
Profesor de Lengua y Literatura Castellana	10	1	1	1	1	0	1	2	2	1	0	0
Profesor en Español Lengua materna y Extranjera	4	0	0	0	0	0	0	0	0	4	0	0
Licenciado en Lengua y Literatura Inglesa	2	1	0	0	0	0	0	0	0	0	0	1
Traductor Público Nacional de Inglés	41	4	5	2	3	4	1	18	4	0	0	0
Profesor de Lengua Inglesa	56	5	2	6	8	6	6	14	9	0	0	0
Licenciado en Lengua y Literatura Francesa	2	1	0	0	0	1	0	0	0	0	0	0
Traductor Público Nacional de Francés	1	0	0	0	0	0	1	0	0	0	0	0
Profesor de Lengua Francesa	1	1	0	0	0	0	0	0	0	0	0	0
Traductor Público Nacional de Italiano	4	0	0	0	0	0	1	1	1	1	0	0
Profesor de Italiano	5	0	1	0	0	0	0	1	3	0	0	0
Traductor Público Nacional de Alemán	2	0	0	0	0	0	0	0	2	0	0	0
Profesor de Alemán	1	0	0	0	0	0	0	1	0	0	0	0
Profesor de Portugués	5	0	0	0	0	1	0	1	2	1	0	0

CUADRO C.7: EGRESADOS POR PROMEDIO GENERAL EN LA CARRERA SEGÚN ÁREA DE ESTUDIO Y FACULTAD - AMBOS SEXOS - Año 2008

ÁREA Y FACULTAD	TOTAL	PROMEDIO								
		2 a menos de 3	3 a menos de 4	4 a menos de 5	5 a menos de 6	6 a menos de 7	7 a menos de 8	8 a menos de 9	9 a menos de 10	10
TOTAL UNIVERSIDAD	6.278	5	167	772	1.243	1.652	1.485	828	126	0
<i>Porcentaje</i>	<i>100</i>	<i>0,1</i>	<i>2,7</i>	<i>12,3</i>	<i>19,8</i>	<i>26,3</i>	<i>23,7</i>	<i>13,2</i>	<i>2,0</i>	<i>0,0</i>
ÁREA CIENCIAS BÁSICAS Y APLICADAS	1.207	1	14	143	252	375	277	126	19	0
ARQUITECTURA, URBANISMO Y DISEÑO	497	0	5	44	130	161	106	45	6	0
CS. EXACTAS, FÍSICAS Y NATURALES	295	0	2	34	26	109	93	29	2	0
CIENCIAS QUÍMICAS	247	0	7	50	51	58	42	31	8	0
MATEMÁTICA, ASTRONOMÍA Y FÍSICA	34	0	0	2	3	7	10	10	2	0
CIENCIAS AGROPECUARIAS	134	1	0	13	42	40	26	11	1	0
ÁREA CIENCIAS SOCIALES	1.894	4	108	330	416	429	405	180	22	0
DERECHO Y CIENCIAS SOCIALES	1.192	4	37	120	223	277	343	166	22	0
<i>Abogacía</i>	857	4	37	116	185	180	208	113	14	0
<i>Trabajo Social</i>	112	0	0	2	12	31	38	21	8	0
<i>Ciencias de la Información</i>	223	0	0	2	26	66	97	32	0	0
CIENCIAS ECONÓMICAS	702	0	71	210	193	152	62	14	0	0
ÁREA CIENCIAS MÉDICAS	2.218	0	44	270	457	627	507	288	25	0
CIENCIAS MÉDICAS	1.901	0	30	214	385	534	449	265	24	0
<i>Medicina</i>	972	0	11	59	171	249	257	202	23	0
<i>Tecnología Médica</i>	181	0	1	20	33	59	45	23	0	0
<i>Kinesiología y Fisioterapia</i>	534	0	17	129	150	152	83	3	0	0
<i>Fonoaudiología</i>	44	0	0	0	3	12	20	9	0	0
<i>Enfermería</i>	35	0	0	1	7	12	11	4	0	0
<i>Nutrición</i>	135	0	1	5	21	50	33	24	1	0
ODONTOLOGÍA	317	0	14	56	72	93	58	23	1	0

continúa

CUADRO C.7: (CONTINUACIÓN)

ÁREA Y FACULTAD	TOTAL	PROMEDIO								
		2 a menos de 3	3 a menos de 4	4 a menos de 5	5 a menos de 6	6 a menos de 7	7 a menos de 8	8 a menos de 9	9 a menos de 10	10
ÁREA CIENCIAS HUMANAS	959	0	1	29	118	221	296	234	60	0
FILOSOFÍA Y HUMANIDADES	247	0	0	0	1	13	67	114	52	0
<i>Filosofía</i>	14	0	0	0	0	0	0	4	10	0
<i>Letras</i>	34	0	0	0	0	0	6	17	11	0
<i>Historia</i>	43	0	0	0	0	5	13	18	7	0
<i>Cs. de la Educación</i>	29	0	0	0	0	0	7	17	5	0
<i>Bibliotecología</i>	2	0	0	0	0	0	1	1	0	0
<i>Archivero</i>	7	0	0	0	0	0	0	1	6	0
<i>Música</i>	17	0	0	0	0	2	8	6	1	0
<i>Plástica</i>	51	0	0	0	0	3	12	28	8	0
<i>Teatro</i>	21	0	0	0	0	0	3	15	3	0
<i>Cine</i>	29	0	0	0	1	3	17	7	1	0
<i>Geografía</i>	0	0	0	0	0	0	0	0	0	0
PSICOLOGÍA	553	0	0	16	93	165	190	85	4	0
LENGUAS	159	0	1	13	24	43	39	35	4	0
<i>Castellano</i>	25	0	0	0	1	1	6	16	1	0
<i>Inglés</i>	111	0	1	13	23	38	28	8	0	0
<i>Francés</i>	4	0	0	0	0	2	0	1	1	0
<i>Italiano</i>	10	0	0	0	0	0	1	7	2	0
<i>Alemán</i>	4	0	0	0	0	2	2	0	0	0
<i>Portugués</i>	5	0	0	0	0	0	2	3	0	0

Escala: Mínimo=0, Máximo=10

CUADRO C.7.1: EGRESADOS POR PROMEDIO GENERAL EN LA CARRERA SEGÚN ÁREA DE ESTUDIO Y FACULTAD - VARONES - Año 2008

ÁREA Y FACULTAD	TOTAL	PROMEDIO								
		2 a menos de 3	3 a menos de 4	4 a menos de 5	5 a menos de 6	6 a menos de 7	7 a menos de 8	8 a menos de 9	9 a menos de 10	10
TOTAL UNIVERSIDAD	2.215	1	77	325	524	594	454	196	44	0
<i>Porcentaje</i>	<i>100</i>	<i>0,0</i>	<i>3,5</i>	<i>14,7</i>	<i>23,7</i>	<i>26,8</i>	<i>20,5</i>	<i>8,8</i>	<i>2,0</i>	<i>0,0</i>
ÁREA CIENCIAS BÁSICAS Y APLICADAS	638	1	7	80	142	214	135	51	8	0
ARQUITECTURA, URBANISMO Y DISEÑO	244	0	3	30	69	83	41	16	2	0
CS. EXACTAS, FÍSICAS Y NATURALES	214	0	2	25	24	84	64	14	1	0
CIENCIAS QUÍMICAS	64	0	2	13	17	14	8	7	3	0
MATEMÁTICA, ASTRONOMÍA Y FÍSICA	18	0	0	1	0	3	7	6	1	0
CIENCIAS AGROPECUARIAS	98	1	0	11	32	30	15	8	1	0
ÁREA CIENCIAS SOCIALES	659	0	50	139	181	135	108	40	6	0
DERECHO Y CIENCIAS SOCIALES	368	0	15	54	99	76	85	33	6	0
<i>Abogacía</i>	296	0	15	54	87	52	59	25	4	0
<i>Trabajo Social</i>	6	0	0	0	0	3	1	0	2	0
<i>Ciencias de la Información</i>	66	0	0	0	12	21	25	8	0	0
CIENCIAS ECONÓMICAS	291	0	35	85	82	59	23	7	0	0
ÁREA CIENCIAS MÉDICAS	766	0	20	103	180	213	170	70	10	0
CIENCIAS MÉDICAS	651	0	12	80	154	183	151	62	9	0
<i>Medicina</i>	416	0	6	32	90	108	113	58	9	0
<i>Tecnología Médica</i>	49	0	0	5	8	20	13	3	0	0
<i>Kinesiología y Fisioterapia</i>	171	0	6	43	52	46	23	1	0	0
<i>Fonoaudiología</i>	0	0	0	0	0	0	0	0	0	0
<i>Enfermería</i>	6	0	0	0	1	4	1	0	0	0
<i>Nutrición</i>	9	0	0	0	3	5	1	0	0	0
ODONTOLOGÍA	115	0	8	23	26	30	19	8	1	0

CUADRO C.7.1: (CONTINUACIÓN)

ÁREA Y FACULTAD	TOTAL	PROMEDIO								
		2 a menos de 3	3 a menos de 4	4 a menos de 5	5 a menos de 6	6 a menos de 7	7 a menos de 8	8 a menos de 9	9 a menos de 10	10
ÁREA CIENCIAS HUMANAS	152	0	0	3	21	32	41	35	20	0
FILOSOFÍA Y HUMANIDADES	67	0	0	0	0	5	21	24	17	0
<i>Filosofía</i>	7	0	0	0	0	0	0	2	5	0
<i>Letras</i>	8	0	0	0	0	0	1	3	4	0
<i>Historia</i>	13	0	0	0	0	1	3	4	5	0
<i>Cs. de la Educación</i>	2	0	0	0	0	0	0	2	0	0
<i>Bibliotecología</i>	1	0	0	0	0	0	1	0	0	0
<i>Archivero</i>	0	0	0	0	0	0	0	0	0	0
<i>Música</i>	10	0	0	0	0	1	4	4	1	0
<i>Plástica</i>	6	0	0	0	0	1	1	3	1	0
<i>Teatro</i>	1	0	0	0	0	0	0	1	0	0
<i>Cine</i>	19	0	0	0	0	2	11	5	1	0
<i>Geografía</i>	0	0	0	0	0	0	0	0	0	0
PSICOLOGÍA	65	0	0	2	18	20	16	7	2	0
LENGUAS	20	0	0	1	3	7	4	4	1	0
<i>Castellano</i>	6	0	0	0	0	1	2	2	1	0
<i>Inglés</i>	12	0	0	1	3	5	2	1	0	0
<i>Francés</i>	0	0	0	0	0	0	0	0	0	0
<i>Italiano</i>	1	0	0	0	0	0	0	1	0	0
<i>Alemán</i>	1	0	0	0	0	1	0	0	0	0
<i>Portugués</i>	0	0	0	0	0	0	0	0	0	0

Escala: Mínimo=0, Máximo=10

CUADRO C.7.2: EGRESADOS POR PROMEDIO GENERAL EN LA CARRERA SEGÚN ÁREA DE ESTUDIO Y FACULTAD - MUJERES - Año 2008

ÁREA Y FACULTAD	TOTAL	PROMEDIO								
		2 a menos de 3	3 a menos de 4	4 a menos de 5	5 a menos de 6	6 a menos de 7	7 a menos de 8	8 a menos de 9	9 a menos de 10	10
TOTAL UNIVERSIDAD	4.063	4	90	447	719	1.058	1.031	632	82	0
<i>Porcentaje</i>	<i>100</i>	<i>0,1</i>	<i>2,2</i>	<i>11,0</i>	<i>17,7</i>	<i>26,0</i>	<i>25,4</i>	<i>15,6</i>	<i>2,0</i>	<i>0,0</i>
ÁREA CIENCIAS BÁSICAS Y APLICADAS	569	0	7	63	110	161	142	75	11	0
ARQUITECTURA, URBANISMO Y DISEÑO	253	0	2	14	61	78	65	29	4	0
CS. EXACTAS, FÍSICAS Y NATURALES	81	0	0	9	2	25	29	15	1	0
CIENCIAS QUÍMICAS	183	0	5	37	34	44	34	24	5	0
MATEMÁTICA, ASTRONOMÍA Y FÍSICA	16	0	0	1	3	4	3	4	1	0
CIENCIAS AGROPECUARIAS	36	0	0	2	10	10	11	3	0	0
ÁREA CIENCIAS SOCIALES	1.235	4	58	191	235	294	297	140	16	0
DERECHO Y CIENCIAS SOCIALES	824	4	22	66	124	201	258	133	16	0
<i>Abogacía</i>	561	4	22	62	98	128	149	88	10	0
<i>Trabajo Social</i>	106	0	0	2	12	28	37	21	6	0
<i>Ciencias de la Información</i>	157	0	0	2	14	45	72	24	0	0
CIENCIAS ECONÓMICAS	411	0	36	125	111	93	39	7	0	0
ÁREA CIENCIAS MÉDICAS	1.452	0	24	167	277	414	337	218	15	0
CIENCIAS MÉDICAS	1.250	0	18	134	231	351	298	203	15	0
<i>Medicina</i>	556	0	5	27	81	141	144	144	14	0
<i>Tecnología Médica</i>	132	0	1	15	25	39	32	20	0	0
<i>Kinesiología y Fisioterapia</i>	363	0	11	86	98	106	60	2	0	0
<i>Fonoaudiología</i>	44	0	0	0	3	12	20	9	0	0
<i>Enfermería</i>	29	0	0	1	6	8	10	4	0	0
<i>Nutrición</i>	126	0	1	5	18	45	32	24	1	0
ODONTOLOGÍA	202	0	6	33	46	63	39	15	0	0

continúa

CUADRO C.7.2: (CONTINUACIÓN)

ÁREA Y FACULTAD	TOTAL	PROMEDIO								
		2 a menos de 3	3 a menos de 4	4 a menos de 5	5 a menos de 6	6 a menos de 7	7 a menos de 8	8 a menos de 9	9 a menos de 10	10
ÁREA CIENCIAS HUMANAS	807	0	1	26	97	189	255	199	40	0
FILOSOFÍA Y HUMANIDADES	180	0	0	0	1	8	46	90	35	0
<i>Filosofía</i>	7	0	0	0	0	0	0	2	5	0
<i>Letras</i>	26	0	0	0	0	0	5	14	7	0
<i>Historia</i>	30	0	0	0	0	4	10	14	2	0
<i>Cs. de la Educación</i>	27	0	0	0	0	0	7	15	5	0
<i>Bibliotecología</i>	1	0	0	0	0	0	0	1	0	0
<i>Archivero</i>	7	0	0	0	0	0	0	1	6	0
<i>Música</i>	7	0	0	0	0	1	4	2	0	0
<i>Plástica</i>	45	0	0	0	0	2	11	25	7	0
<i>Teatro</i>	20	0	0	0	0	0	3	14	3	0
<i>Cine</i>	10	0	0	0	1	1	6	2	0	0
<i>Geografía</i>	0	0	0	0	0	0	0	0	0	0
PSICOLOGÍA	488	0	0	14	75	145	174	78	2	0
LENGUAS	139	0	1	12	21	36	35	31	3	0
<i>Castellano</i>	19	0	0	0	1	0	4	14	0	0
<i>Inglés</i>	99	0	1	12	20	33	26	7	0	0
<i>Francés</i>	4	0	0	0	0	2	0	1	1	0
<i>Italiano</i>	9	0	0	0	0	0	1	6	2	0
<i>Alemán</i>	3	0	0	0	0	1	2	0	0	0
<i>Portugués</i>	5	0	0	0	0	0	2	3	0	0

Escala: Mínimo=0, Máximo=10

CUADRO C.8: EVALUACIÓN DE LA CARRERA POR PARTE DE LOS EGRESADOS - Año 2008

ASPECTOS	TOTAL	Evaluación de la carrera					No contesta	Sin datos
		Excelente	Muy Bueno	Bueno	Regular	Malo		
Contenidos teóricos	6.278	407	2.448	1.830	383	36	27	1.147
Experiencias y prácticas	6.278	237	1.068	1.682	1.402	546	33	1.310
Nivel del cuerpo docente	6.278	524	2.330	1.787	423	39	27	1.148
Funcionamiento administrativo	6.278	317	1.597	2.040	836	236	43	1.209
Evaluación General	6.278	181	1.919	2.428	313	11	3	1.423

ASPECTOS	TOTAL	Evaluación de la carrera (porcentaje)					Promedio (1)
		Excelente	Muy Bueno	Bueno	Regular	Malo	
Contenidos teóricos	100	8,0	47,9	35,9	7,5	0,7	3,5
Experiencias y prácticas	100	4,8	21,6	34,1	28,4	11,1	2,8
Nivel del cuerpo docente	100	10,3	45,7	35,0	8,2	0,8	3,6
Funcionamiento administrativo	100	6,3	31,8	40,6	16,6	4,7	3,2
Evaluación General	100	3,7	39,6	50,0	6,5	0,2	3,4

(1) Considerando 1: Malo, 2: Regular, 3: Bueno, 4: Muy Bueno, 5: Excelente

CUADRO C.9: EGRESADOS POR EXPECTATIVAS DE TRABAJO SEGÚN ÁREA DE ESTUDIO Y FACULTAD - Año 2008

ÁREA Y FACULTAD	TOTAL	EXPECTATIVAS DE TRABAJO					Sin datos
		Muchas	Suficientes	Escasas	Nulas	No Contesta	
TOTAL UNIVERSIDAD	6.278	1.160	3.251	1.071	11	397	388
<i>Porcentaje</i>	100	18,5	51,7	17,1	0,2	6,3	6,2
ÁREA CIENCIAS BÁSICAS Y APLICADAS	1.207	287	512	180	2	72	154
ARQUITECTURA, URBANISMO Y DISEÑO	497	153	259	62	0	23	0
CS. EXACTAS, FÍSICAS Y NATURALES	295	52	64	15	0	11	153
CIENCIAS QUÍMICAS	247	24	101	94	2	26	0
MATEMÁTICA, ASTRONOMÍA Y FÍSICA	34	11	14	5	0	4	0
CIENCIAS AGROPECUARIAS	134	47	74	4	0	8	1
ÁREA CIENCIAS SOCIALES	1.894	287	1.176	166	2	37	226
DERECHO Y CIENCIAS SOCIALES	1.192	46	803	101	1	15	226
<i>Abogacía</i>	857	20	723	16	0	0	98
<i>Trabajo Social</i>	112	20	47	35	0	10	0
<i>Ciencias de la Información</i>	223	6	33	50	1	5	128
CIENCIAS ECONOMICAS	702	241	373	65	1	22	0
ÁREA CIENCIAS MÉDICAS	2.228	392	1.130	493	4	202	7
CIENCIAS MÉDICAS	1.911	356	974	411	4	159	7
<i>Medicina</i>	982	182	525	201	1	72	1
<i>Tecnología Médica</i>	181	11	57	90	2	21	0
<i>Kinesiología y Fisioterapia</i>	534	122	275	80	1	50	6
<i>Fonoaudiología</i>	44	0	44	0	0	0	0
<i>Enfermería</i>	35	19	12	3	0	1	0
<i>Nutrición</i>	135	22	61	37	0	15	0
ODONTOLOGÍA	317	36	156	82	0	43	0

continúa

CUADRO C.9: (CONTINUACIÓN)

ÁREA Y FACULTAD	TOTAL	EXPECTATIVAS DE TRABAJO					Sin datos
		Muchas	Suficientes	Escasas	Nulas	No Contesta	
ÁREA CIENCIAS HUMANAS	949	194	433	232	3	86	1
FILOSOFÍA Y HUMANIDADES	247	32	107	85	0	23	0
<i>Filosofía</i>	14	0	2	9	0	3	0
<i>Letras</i>	34	7	18	6	0	3	0
<i>Historia</i>	43	6	22	14	0	1	0
<i>Cs. de la Educación</i>	29	8	18	0	0	3	0
<i>Bibilotecología</i>	2	1	1	0	0	0	0
<i>Archivero</i>	7	4	1	1	0	1	0
<i>Música</i>	17	1	11	4	0	1	0
<i>Plástica</i>	51	4	18	23	0	6	0
<i>Teatro</i>	21	1	6	10	0	4	0
<i>Cine y T.V.</i>	29	0	10	18	0	1	0
PSICOLOGÍA	543	96	247	138	3	59	0
LENGUAS	159	66	79	9	0	4	1
<i>Castellano</i>	25	8	13	4	0	0	0
<i>Inglés</i>	111	50	55	2	0	3	1
<i>Francés</i>	4	1	1	2	0	0	0
<i>Italiano</i>	10	4	5	1	0	0	0
<i>Alemán</i>	4	1	2	0	0	1	0
<i>Portugués</i>	5	2	3	0	0	0	0

CUADRO C.10: EGRESADOS POR LUGAR DONDE PROYECTA RADICARSE SEGÚN ÁREA DE ESTUDIO Y FACULTAD - Año 2008

ÁREA Y FACULTAD	TOTAL	PROYECTA RADICARSE EN...						Ns/nc
		Córdoba				Otras Provincias	Extranjero	
		Total	Capital	Interior	Sin datos			
TOTAL UNIVERSIDAD	6.278	3.216	1.182	399	1.635	1.121	22	1.919
<i>Porcentaje</i>	<i>100</i>	<i>51,2</i>				<i>17,9</i>	<i>0,4</i>	<i>30,5</i>
ÁREA CIENCIAS BÁSICAS Y APLICADAS	1.207	507	371	72	64	115	5	580
ARQUITECTURA, URBANISMO Y DISEÑO	497	230	134	48	48	38	4	225
CS. EXACTAS, FÍSICAS Y NATURALES	295	57	39	10	8	20	0	218
CIENCIAS QUÍMICAS	247	181	169	12	0	55	0	11
MATEMÁTICA, ASTRONOMÍA Y FÍSICA	34	26	24	1	1	2	1	5
CIENCIAS AGROPECUARIAS	134	13	5	1	7	0	0	121
ÁREA CIENCIAS SOCIALES	1.894	1.118	329	93	696	277	4	495
DERECHO Y CIENCIAS SOCIALES	1.192	697	22	11	664	203	1	291
<i>Abogacía</i>	857	579	2	1	576	181	0	97
<i>Trabajo Social</i>	112	77	6	8	63	13	0	22
<i>Ciencias de la Información</i>	223	41	14	2	25	9	1	172
CIENCIAS ECONOMICAS	702	421	307	82	32	74	3	204
ÁREA CIENCIAS MÉDICAS	2.228	1.045	153	151	741	639	6	538
CIENCIAS MÉDICAS	1.911	853	87	107	659	525	4	529
<i>Medicina</i>	982	493	1	0	492	237	2	250
<i>Tecnología Médica</i>	181	92	1	66	25	36	2	51
<i>Kinesiología y Fisioterapia</i>	534	215	50	35	130	226	0	93
<i>Fonoaudiología</i>	44	0	0	0	0	0	0	44
<i>Enfermería</i>	35	19	10	2	7	15	0	1
<i>Nutrición</i>	135	34	25	4	5	11	0	90
ODONTOLOGÍA	317	192	66	44	82	114	2	9

continúa

CUADRO C.10: (CONTINUACIÓN)

ÁREA Y FACULTAD	TOTAL	PROYECTA RADICARSE EN...						Ns/nc
		Córdoba				Otras Provincias	Extranjero	
		Total	Capital	Interior	Sin datos			
ÁREA CIENCIAS HUMANAS	949	546	329	83	134	90	7	306
FILOSOFÍA Y HUMANIDADES	247	66	54	6	6	3	5	173
<i>Filosofía</i>	14	6	4	0	2	1	0	7
<i>Letras</i>	34	16	15	1	0	1	1	16
<i>Historia</i>	43	22	18	2	2	0	0	21
<i>Cs. de la Educación</i>	29	18	13	3	2	0	0	11
<i>Bibilotecología</i>	2	0	0	0	0	1	0	1
<i>Archivero</i>	7	4	4	0	0	0	0	3
<i>Música</i>	17	0	0	0	0	0	0	17
<i>Plástica</i>	51	0	0	0	0	0	0	51
<i>Teatro</i>	21	0	0	0	0	0	2	19
<i>Cine y T.V.</i>	29	0	0	0	0	0	2	27
PSICOLOGÍA	543	379	264	62	53	75	0	89
LENGUAS	159	101	11	15	75	12	2	44
<i>Castellano</i>	25	17	6	1	10	1	0	7
<i>Inglés</i>	111	68	0	12	56	9	2	32
<i>Francés</i>	4	3	0	1	2	1	0	0
<i>Italiano</i>	10	8	5	1	2	0	0	2
<i>Alemán</i>	4	3	0	0	3	1	0	0
<i>Portugués</i>	5	2	0	0	2	0	0	3

CUADRO C.11: EGRESADOS POR INTENCIÓN DE CONTINUAR ESTUDIANDO SEGÚN ÁREA DE ESTUDIO Y FACULTAD - Año 2008

ÁREA Y FACULTAD	TOTAL	NO CONTINUA	PIENSA CONTINUAR SUS ESTUDIOS				No sabe	Sin datos
			En la UNC	En otras Univ. Nacionales	En Instituciones Priv. del País	En el Extranjero		
TOTAL UNIVERSIDAD	6.278	627	2.366	377	443	185	1.891	389
<i>Porcentaje</i>	<i>100</i>	<i>10,0</i>	<i>37,7</i>	<i>6,0</i>	<i>7,1</i>	<i>2,9</i>	<i>30,1</i>	<i>6,2</i>
ÁREA CIENCIAS BÁSICAS Y APLICADAS	1.207	96	341	59	43	42	467	159
ARQUITECTURA, URBANISMO Y DISEÑO	497	47	151	24	20	29	226	0
CS. EXACTAS, FÍSICAS Y NATURALES	295	14	33	10	7	3	72	156
CIENCIAS QUÍMICAS	247	19	106	20	8	2	92	0
MATEMÁTICA, ASTRONOMÍA Y FÍSICA	34	0	16	1	0	2	15	0
CIENCIAS AGROPECUARIAS	134	16	35	4	8	6	62	3
ÁREA CIENCIAS SOCIALES	1.894	417	675	91	110	38	344	219
DERECHO Y CIENCIAS SOCIALES	1.192	399	396	48	36	15	81	217
<i>Abogacía</i>	857	383	325	26	23	10	0	90
<i>Trabajo Social</i>	112	10	42	6	5	1	48	0
<i>Ciencias de la Información</i>	223	6	29	16	8	4	33	127
CIENCIAS ECONOMICAS	702	18	279	43	74	23	263	2
ÁREA CIENCIAS MÉDICAS	2.228	93	870	170	225	62	798	10
CIENCIAS MÉDICAS	1.911	85	755	149	166	56	690	10
<i>Medicina</i>	982	21	460	86	52	36	326	1
<i>Tecnología Médica</i>	181	12	101	8	6	3	51	0
<i>Kinesiología y Fisioterapia</i>	534	38	108	34	85	13	248	8
<i>Fonoaudiología</i>	44	0	44	0	0	0	0	0
<i>Enfermería</i>	35	8	12	6	1	1	6	1
<i>Nutrición</i>	135	6	30	15	22	3	59	0
ODONTOLOGÍA	317	8	115	21	59	6	108	0

continúa

CUADRO C.11: (CONTINUACIÓN)

ÁREA Y FACULTAD	TOTAL	NO CONTINUA	PIENSA CONTINUAR SUS ESTUDIOS				No sabe	Sin datos
			En la UNC	En otras Univ. Nacionales	En Instit. Priv. del país	En el extranjero		
ÁREA CIENCIAS HUMANAS	949	21	480	57	65	43	282	1
FILOSOFÍA Y HUMANIDADES	247	10	105	20	9	30	73	0
<i>Filosofía</i>	14	0	10	1	0	1	2	0
<i>Letras</i>	34	0	19	2	1	6	6	0
<i>Historia</i>	43	3	24	4	1	1	10	0
<i>Cs. de la Educación</i>	29	1	17	1	0	0	10	0
<i>Bibliotecología</i>	2	0	1	0	0	0	1	0
<i>Archivero</i>	7	1	5	0	0	0	1	0
<i>Música</i>	17	0	8	1	1	3	4	0
<i>Plástica</i>	51	1	16	7	1	6	20	0
<i>Teatro</i>	21	0	4	1	3	6	7	0
<i>Cine y T.V.</i>	29	4	1	3	2	7	12	0
PSICOLOGÍA	543	9	275	29	52	8	170	0
LENGUAS	159	2	100	8	4	5	39	1
<i>Castellano</i>	25	0	20	1	0	0	4	0
<i>Inglés</i>	111	2	66	6	4	4	28	1
<i>Francés</i>	4	0	3	1	0	0	0	0
<i>Italiano</i>	10	0	6	0	0	0	4	0
<i>Alemán</i>	4	0	3	0	0	0	1	0
<i>Portugués</i>	5	0	2	0	0	1	2	0

Información desde SIU-Kolla egresados 2008

CUADRO C.12: EGRESADOS POR GRUPO DE CONVIVENCIA SEGÚN ÁREA DE ESTUDIO Y FACULTAD - Año 2008

ÁREA Y FACULTAD	Total	Grupo de Convivencia				Sin datos
		Solo	Con familia propia	Con familia parental	Otra	
TOTAL UNIVERSIDAD	5.212	892	1.195	2.010	532	583
<i>Porcentaje</i>	100	17,1	22,9	38,6	10,2	11,2
ÁREA CIENCIAS BÁSICAS Y APLICADAS	893	175	199	336	86	97
ARQUITECTURA, URBANISMO Y DISEÑO	328	66	84	124	28	26
CIENCIAS EXACTAS, FÍSICAS Y NATURALES	354	65	78	132	35	44
CIENCIAS QUÍMICAS	103	21	23	34	14	11
MATEMÁTICA, ASTRONOMÍA Y FÍSICA	40	8	2	20	1	9
CIENCIAS AGROPECUARIAS	68	15	12	26	8	7
AREA CIENCIAS SOCIALES	1.833	324	402	764	150	193
DERECHO Y CIENCIAS SOCIALES	1.333	240	297	543	97	156
<i>Derecho</i>	912	172	202	377	52	109
<i>Trabajo Social</i>	101	13	26	42	12	8
<i>Ciencias de la Información</i>	320	55	69	124	33	39
CIENCIAS ECONÓMICAS	500	84	105	221	53	37
ÁREA CIENCIAS MÉDICAS	1.630	245	384	630	170	201
CIENCIAS MÉDICAS	1.284	192	309	470	146	167
<i>Medicina</i>	668	119	124	288	70	67
<i>Tecnología Médica</i>	86	15	21	30	9	11
<i>Fonoaudiología</i>	159	16	48	53	21	21
<i>Enfermería</i>	232	20	86	47	19	60
<i>Nutrición</i>	139	22	30	52	27	8
ODONTOLOGÍA	346	53	75	160	24	34
AREA CIENCIAS HUMANAS	856	148	210	280	126	92
FILOSOFÍA Y HUMANIDADES	342	67	93	96	45	41
PSICOLOGÍA	391	67	89	129	69	37
LENGUAS	123	14	28	55	12	14

CUADRO C.13: EGRESADOS POR CANTIDAD DE HIJOS SEGÚN ÁREA DE ESTUDIO Y FACULTAD - Año 2008

ÁREA Y FACULTAD	Total	Cantidad de Hijos			No tiene
		Uno	Dos	Tres o más	
TOTAL UNIVERSIDAD	5.212	448	215	123	4.426
<i>Porcentaje</i>	100	8,6	4,1	2,4	84,9
ÁREA CIENCIAS BÁSICAS Y APLICADAS	893	67	36	16	774
ARQUITECTURA, URBANISMO Y DISEÑO	328	29	8	3	288
CIENCIAS EXACTAS, FÍSICAS Y NATURALES	354	23	21	10	300
CIENCIAS QUÍMICAS	103	11	5	2	85
MATEMÁTICA, ASTRONOMÍA Y FÍSICA	40	0	0	0	40
CIENCIAS AGROPECUARIAS	68	4	2	1	61
AREA CIENCIAS SOCIALES	1.833	142	67	26	1.598
DERECHO Y CIENCIAS SOCIALES	1.333	117	55	20	1.141
<i>Derecho</i>	912	78	42	13	779
<i>Trabajo Social</i>	101	9	5		87
<i>Ciencias de la Información</i>	320	30	8	7	275
CIENCIAS ECONÓMICAS	500	25	12	6	457
ÁREA CIENCIAS MÉDICAS	1.630	157	73	46	1.354
CIENCIAS MÉDICAS	1.284	131	65	43	1.045
<i>Medicina</i>	668	55	21	9	583
<i>Tecnología Médica</i>	86	13	1	2	70
<i>Fonoaudiología</i>	159	14	10	4	131
<i>Enfermería</i>	232	39	33	28	132
<i>Nutrición</i>	139	10	0	0	129
ODONTOLOGÍA	346	26	8	3	309
AREA CIENCIAS HUMANAS	856	82	39	35	700
FILOSOFÍA Y HUMANIDADES	342	38	20	19	265
PSICOLOGÍA	391	38	12	14	327
LENGUAS	123	6	7	2	108

CUADRO C.14: EGRESADOS POR NIVEL DE ESTUDIOS DEL PADRE SEGÚN ÁREA DE ESTUDIO Y FACULTAD - Año 2008

ÁREA Y FACULTAD	Total	Estudios del Padre								Sin datos
		Primario incompleto	Primario completo	Secundario incompleto	Secundario completo	Terciario incompleto	Terciario completo	Universitario incompleto	Universitario completo	
TOTAL UNIVERSIDAD	5.212	220	512	532	956	56	287	586	1.593	470
<i>Porcentaje</i>	100	4,2	9,8	10,2	18,3	1,1	5,5	11,2	30,7	9,0
ÁREA CIENCIAS BÁSICAS Y APLICADAS	893	26	83	91	155	10	55	107	299	67
ARQUITECTURA, URBANISMO Y DISEÑO	328	5	32	37	49	6	19	49	117	14
CIENCIAS EXACTAS, FÍSICAS Y NATURALES	354	13	28	29	61	2	25	43	124	29
CIENCIAS QUÍMICAS	103	5	8	12	25	2	9	7	20	15
MATEMÁTICA, ASTRONOMÍA Y FÍSICA	40	2	3	5	6	0	0	4	14	6
CIENCIAS AGROPECUARIAS	68	1	12	8	14	0	2	4	24	3
AREA CIENCIAS SOCIALES	1.833	68	175	169	327	17	94	224	610	149
DERECHO Y CIENCIAS SOCIALES	1.333	45	125	117	246	14	68	147	439	132
<i>Derecho</i>	912	28	75	76	164	7	48	92	327	95
<i>Trabajo Social</i>	101	7	27	14	17	1	5	7	12	11
<i>Ciencias de la Información</i>	320	10	23	27	65	6	15	48	100	26
CIENCIAS ECONÓMICAS	500	23	50	52	81	3	26	77	171	17
ÁREA CIENCIAS MÉDICAS	1.630	95	177	176	322	21	90	156	410	183
CIENCIAS MÉDICAS	1.284	92	156	140	238	17	66	118	298	159
<i>Medicina</i>	668	30	56	66	125	10	42	71	213	55
<i>Tecnología Médica</i>	86	5	8	14	27	2	3	6	8	13
<i>Fonoaudiología</i>	159	3	21	20	38	2	7	19	32	17
<i>Enfermería</i>	232	44	55	22	19	2	7	6	9	68
<i>Nutrición</i>	139	10	16	18	29	1	7	16	36	6
ODONTOLOGÍA	346	3	21	36	84	4	24	38	112	24
AREA CIENCIAS HUMANAS	856	31	77	96	152	8	48	99	274	71
FILOSOFÍA Y HUMANIDADES	342	9	25	36	63	5	21	45	104	34
PSICOLOGÍA	391	16	42	41	71	3	21	45	128	24
LENGUAS	123	6	10	19	18		6	9	42	13

CUADRO C.15: EGRESADOS POR NIVEL DE ESTUDIOS DE LA MADRE SEGÚN ÁREA DE ESTUDIO Y FACULTAD - Año 2008

ÁREA Y FACULTAD	Total	Estudios de la Madre								Sin datos
		Primario incompleto	Primario completo	Secundario incompleto	Secundario completo	Terciario incompleto	Terciario completo	Universitario incompleto	Universitario completo	
TOTAL UNIVERSIDAD	5.212	141	535	419	979	84	963	407	1.267	417
<i>Porcentaje</i>	100	2,7	10,3	8,0	18,8	1,6	18,5	7,8	24,3	8,0
ÁREA CIENCIAS BÁSICAS Y APLICADAS	893	11	90	78	169	14	188	71	213	59
ARQUITECTURA, URBANISMO Y DISEÑO	328	4	31	29	60	5	71	25	91	12
CIENCIAS EXACTAS, FÍSICAS Y NATURALES	354	4	31	32	62	6	74	32	87	26
CIENCIAS QUÍMICAS	103	3	15	8	21	2	26	3	13	12
MATEMÁTICA, ASTRONOMÍA Y FÍSICA	40	0	4	4	9	1	7	2	7	6
CIENCIAS AGROPECUARIAS	68	0	9	5	17		10	9	15	3
AREA CIENCIAS SOCIALES	1.833	40	169	135	332	29	330	163	503	132
DERECHO Y CIENCIAS SOCIALES	1.333	30	117	90	241	23	235	109	367	121
<i>Derecho</i>	912	16	68	56	173	14	154	78	262	91
<i>Trabajo Social</i>	101	5	21	10	22	5	10	4	15	9
<i>Ciencias de la Información</i>	320	9	28	24	46	4	71	27	90	21
CIENCIAS ECONÓMICAS	500	10	52	45	91	6	95	54	136	11
ÁREA CIENCIAS MÉDICAS	1.630	73	191	141	314	29	288	102	331	161
CIENCIAS MÉDICAS	1.284	71	177	114	243	22	211	71	233	142
<i>Medicina</i>	668	23	61	56	127	10	119	47	175	50
<i>Tecnología Médica</i>	86	2	13	13	21	1	18	4	4	10
<i>Fonoaudiología</i>	159	8	23	15	41	8	27	5	20	12
<i>Enfermería</i>	232	34	59	21	18	1	21	3	8	67
<i>Nutrición</i>	139	4	21	9	36	2	26	12	26	3
ODONTOLOGÍA	346	2	14	27	71	7	77	31	98	19
AREA CIENCIAS HUMANAS	856	17	85	65	164	12	157	71	220	65
FILOSOFÍA Y HUMANIDADES	342	6	32	15	55	5	63	30	102	34
PSICOLOGÍA	391	11	39	37	81	5	74	28	96	20
LENGUAS	123	0	14	13	28	2	20	13	22	11

CUADRO C.16: EGRESADOS POR OPINIÓN SOBRE CÓMO DEBIERA SER EL PLAN DE ESTUDIOS SEGÚN ÁREA DE ESTUDIO Y FACULTAD - Año 2008

ÁREA Y FACULTAD	Total	Más corto		Sin datos	Total	Más técnico		Sin datos
		Sí	No			Sí	No	
TOTAL UNIVERSIDAD	5.212	841	3.843	528	5.212	2.561	1.784	867
<i>Porcentaje</i>	100	16,1	73,8	10,1	100	49,2	34,2	16,6
ÁREA CIENCIAS BÁSICAS Y APLICADAS	893	197	607	89	893	527	234	132
ARQUITECTURA, URBANISMO Y DISEÑO	328	85	224	19	328	259	39	30
CIENCIAS EXACTAS, FÍSICAS Y NATURALES	354	73	233	48	354	174	118	62
CIENCIAS QUÍMICAS	103	6	84	13	103	44	40	19
MATEMÁTICA, ASTRONOMÍA Y FÍSICA	40	1	34	5	40	9	19	12
CIENCIAS AGROPECUARIAS	68	32	32	4	68	41	18	9
AREA CIENCIAS SOCIALES	1.833	425	1.252	156	1.833	1.057	558	218
DERECHO Y CIENCIAS SOCIALES	1.333	339	866	128	1.333	723	433	177
<i>Derecho</i>	912	278	540	94	912	497	284	131
<i>Trabajo Social</i>	101	10	78	13	101	24	64	13
<i>Ciencias de la Información</i>	320	51	248	21	320	202	85	33
CIENCIAS ECONÓMICAS	500	86	386	28	500	334	125	41
ÁREA CIENCIAS MÉDICAS	1.630	109	1.323	198	1.630	639	630	361
CIENCIAS MÉDICAS	1.284	99	1.022	163	1.284	488	511	285
<i>Medicina</i>	668	67	544	57	668	250	299	119
<i>Tecnología Médica</i>	86	6	70	10	86	30	34	22
<i>Fonoaudiología</i>	159	3	137	19	159	54	63	42
<i>Enfermería</i>	232	9	155	68	232	86	67	79
<i>Nutrición</i>	139	14	116	9	139	68	48	23
ODONTOLOGÍA	346	10	301	35	346	151	119	76
AREA CIENCIAS HUMANAS	856	110	661	85	856	338	362	156
FILOSOFÍA Y HUMANIDADES	342	52	248	42	342	132	161	49
PSICOLOGÍA	391	37	321	33	391	168	143	80
LENGUAS	123	21	92	10	123	38	58	27

CUADRO C.17: EGRESADOS POR EXPECTATIVAS DE TRABAJO SEGÚN ÁREA DE ESTUDIO Y FACULTAD - Año 2008

AREA Y FACULTAD	Total	Expectativas laborales de los egresados							Sin datos
		Busco y creo que encontraré trabajo	Busco y no creo que encuentre trabajo	Encontraré un trabajo mejor que el actual	No sé qué voy a hacer	No voy a estudiar ni trabajar por ahora	Seguiré con mi trabajo actual	Seguiré estudiando y capacitándome sin trabajar	
TOTAL UNIVERSIDAD	5.212	1.520	50	1.203	123	8	1.480	270	558
<i>Porcentaje</i>	100	29,1	1,0	23,1	2,4	0,2	28,4	5,2	10,6
ÁREA CIENCIAS BÁSICAS Y APLICADAS	893	221	11	213	22	1	324	22	79
ARQUITECTURA, URBANISMO Y DISEÑO	328	77	3	98	7	0	120	0	23
CIENCIAS EXACTAS, FÍSICAS Y NATURALES	354	74	4	75	10	1	141	13	36
CIENCIAS QUÍMICAS	103	42	3	17	3	0	25	3	10
MATEMÁTICA, ASTRONOMÍA Y FÍSICA	40	3	1	6	1	0	14	6	9
CIENCIAS AGROPECUARIAS	68	25	0	17	1	0	24	0	1
AREA CIENCIAS SOCIALES	1.833	386	12	489	31	1	708	44	162
DERECHO Y CIENCIAS SOCIALES	1.333	264	10	350	22	1	518	33	135
<i>Derecho</i>	912	153	3	225	13	0	396	20	102
<i>Trabajo Social</i>	101	44	3	25	1	0	19	1	8
<i>Ciencias de la Información</i>	320	67	4	100	8	1	103	12	25
CIENCIAS ECONÓMICAS	500	122	2	139	9	0	190	11	27
ÁREA CIENCIAS MÉDICAS	1.630	669	16	268	44	5	223	163	242
CIENCIAS MÉDICAS	1.284	495	12	216	35	3	189	128	206
<i>Medicina</i>	668	348	7	78	23	0	48	82	82
<i>Tecnología Médica</i>	86	26	2	19	4	1	12	10	12
<i>Fonoaudiología</i>	159	37	0	28	5	2	34	27	26
<i>Enfermería</i>	232	17	0	59	1	0	76	8	71
<i>Nutrición</i>	139	67	3	32	2	0	19	1	15
ODONTOLOGÍA	346	174	4	52	9	2	34	35	36
AREA CIENCIAS HUMANAS	856	244	11	233	26	1	225	41	75
FILOSOFÍA Y HUMANIDADES	342	70	3	87	13	0	110	23	36
PSICOLOGÍA	391	156	8	114	12	1	57	16	27
LENGUAS	123	18	0	32	1	0	58	2	12

CUADRO C.18: EGRESADOS POR OPINIÓN SOBRE EL NIVEL DE EXIGENCIA DE LA CARRERA SEGÚN ÁREA DE ESTUDIO Y FACULTAD - Año 2008

AREA Y FACULTAD	Total	Nivel de exigencia de la carrera			Sin datos
		Bajo/Muy Bajo	Ni elevado ni bajo	Elevado/Muy elevado	
TOTAL UNIVERSIDAD	5.212	214	1.792	2.860	346
<i>Porcentaje</i>	100	4,1	34,4	54,9	6,6
ÁREA CIENCIAS BÁSICAS Y APLICADAS	893	15	202	626	50
ARQUITECTURA, URBANISMO Y DISEÑO	328	8	113	199	8
CIENCIAS EXACTAS, FÍSICAS Y NATURALES	354	6	61	256	31
CIENCIAS QUÍMICAS	103	1	9	85	8
MATEMÁTICA, ASTRONOMÍA Y FÍSICA	40	0	2	36	2
CIENCIAS AGROPECUARIAS	68	0	17	50	1
AREA CIENCIAS SOCIALES	1.833	68	577	1.090	98
DERECHO Y CIENCIAS SOCIALES	1.333	63	488	694	88
<i>Derecho</i>	912	22	274	550	66
<i>Trabajo Social</i>	101	1	35	59	6
<i>Ciencias de la Información</i>	320	40	179	85	16
CIENCIAS ECONÓMICAS	500	5	89	396	10
ÁREA CIENCIAS MÉDICAS	1.630	74	634	762	160
CIENCIAS MÉDICAS	1.284	56	512	579	137
<i>Medicina</i>	668	24	284	312	48
<i>Tecnología Médica</i>	86	9	41	28	8
<i>Fonoaudiología</i>	159	17	92	34	16
<i>Enfermería</i>	232	5	40	128	59
<i>Nutrición</i>	139	1	55	77	6
ODONTOLOGÍA	346	18	122	183	23
AREA CIENCIAS HUMANAS	856	57	379	382	38
FILOSOFÍA Y HUMANIDADES	342	37	151	132	22
PSICOLOGÍA	391	17	212	149	13
LENGUAS	123	3	16	101	3

CUADRO C.19: EGRESADOS POR MOTIVO PRINCIPAL DE ELECCIÓN DE LA UNIVERSIDAD SEGÚN ÁREA DE ESTUDIO Y FACULTAD - Año 2008

AREA Y FACULTAD	Total	Por qué eligió estudiar en esta Universidad										Sin datos
		Cercanía	Costo	Difusión	Prestigio	Recomendación			Sistema de ingreso	Unica opción p/ la carrera	Otros	
						Estudiantes	Familia o amigos	Graduados				
TOTAL UNIVERSIDAD	5.212	390	121	32	3.088	62	443	147	21	347	219	342
<i>Porcentaje</i>	100	7,5	2,3	0,6	59,2	1,2	8,5	2,8	0,4	6,7	4,2	6,6
ÁREA CIENCIAS BÁSICAS Y APLICADAS	893	73	26	6	526	10	89	34	2	42	29	56
ARQUITECTURA, URBANISMO Y DISEÑO	328	19	14	2	208	4	37	10	1	7	13	13
CIENCIAS EXACTAS, FÍSICAS Y NATURALES	354	30	4	1	206	3	30	12	1	30	8	29
CIENCIAS QUÍMICAS	103	11	5	3	55	1	11	6	0	2	2	7
MATEMÁTICA, ASTRONOMÍA Y FÍSICA	40	4	0	0	24	1	5	0	0	2	0	4
CIENCIAS AGROPECUARIAS	68	9	3	0	33	1	6	6	0	1	6	3
AREA CIENCIAS SOCIALES	1.833	75	56	7	1.348	17	105	34	2	43	57	89
DERECHO Y CIENCIAS SOCIALES	1.333	56	37	7	969	13	69	25	2	31	42	82
<i>Derecho</i>	912	23	22	1	716	6	48	12	1	5	19	59
<i>Trabajo Social</i>	101	13	1	0	55	1	5	2	0	14	3	7
<i>Ciencias de la Información</i>	320	20	14	6	198	6	16	11	1	12	20	16
CIENCIAS ECONÓMICAS	500	19	19	0	379	4	36	9	0	12	15	7
ÁREA CIENCIAS MÉDICAS	1.630	189	21	10	733	29	187	59	14	171	66	151
CIENCIAS MÉDICAS	1.284	134	21	9	624	27	139	44	11	94	53	128
<i>Medicina</i>	668	79	14	3	345	17	94	21	7	12	31	45
<i>Tecnología Médica</i>	86	11	0	2	40	1	8	4	0	11	1	8
<i>Fonoaudiología</i>	159	28	1	2	53	1	12	2	0	36	10	14
<i>Enfermería</i>	232	7	5	0	115	5	13	14	3	10	5	55
<i>Nutrición</i>	139	9	1	2	71	3	12	3	1	25	6	6
ODONTOLOGÍA	346	55	0	1	109	2	48	15	3	77	13	23
AREA CIENCIAS HUMANAS	856	53	18	9	481	6	62	20	3	91	67	46
FILOSOFÍA Y HUMANIDADES	342	19	9	5	163	4	27	8	2	57	27	21
PSICOLOGÍA	391	28	8	3	245	0	32	9	1	12	36	17
LENGUAS	123	6	1	1	73	2	3	3	0	22	4	8

Nivel medio y terciario 2008

Colegio Nacional de Monserrat | Escuela Superior de Comercio Manuel Belgrano



CUADRO D 1: ALUMNOS DE NIVEL MEDIO POR ESTABLECIMIENTO Y SEXO - PERÍODO 1998 - 2008

Año	TOTAL DE ALUMNOS			Colegio Nacional de Monserrat			Escuela de Comercio Manuel Belgrano		
	TOTAL	Varones	Mujeres	Total	Varones	Mujeres	Total	Varones	Mujeres
1998	3.520	2.537	993	1.585	1.550	45	1.935	987	948
1999	3.574	2.539	1.001	1.595	1.436	125	1.979	1.103	876
2000	3.513	2.426	1.090	1.538	1.325	213	1.975	1.101	877
2001	3.489	2.332	1.157	1.538	1.243	295	1.951	1.089	862
2002	3.489	2.287	1.169	1.538	1.159	391	1.951	1.128	778
2003	3.456	2.098	1.374	1.550	1.052	511	1.906	1.046	863
2004	3.489	2.052	1.437	1.572	983	589	1.917	1.069	848
2005	3.490	1.943	1.547	1.555	884	671	1.935	1.059	876
2006	3.493	1.925	1.568	1.562	865	697	1.931	1.060	871
2007	3.491	1.860	1.631	1.576	825	751	1.915	1.035	880
2008	3.499	1.798	1.701	1.576	787	789	1.923	1.011	912

CUADRO D 2: INGRESANTES DE NIVEL MEDIO POR ESTABLECIMIENTO Y SEXO - PERÍODO 1998 - 2008

Año	TOTAL DE ALUMNOS			Colegio Nacional de Monserrat			Escuela de Comercio Manuel Belgrano		
	TOTAL	Varones	Mujeres	Total	Varones	Mujeres	Total	Varones	Mujeres
1998	506	267	251	248	217	45	258	50	206
1999	518	313	194	262	166	83	256	147	111
2000	498	308	190	238	153	85	260	155	105
2001	501	295	206	241	154	87	260	141	119
2002	501	282	215	241	139	102	260	143	113
2003	497	280	221	241	135	109	256	145	112
2004	501	296	205	243	144	99	258	152	106
2005	496	258	238	239	118	121	257	140	117
2006	508	283	225	247	134	113	261	149	112
2007	506	230	276	248	102	146	258	128	130
2008	506	227	279	249	113	136	257	114	143

CUADRO D 3: EGRESADOS DE NIVEL MEDIO POR ESTABLECIMIENTO Y SEXO - PERÍODO 1998 - 2008

Año	TOTAL DE EGRESADOS			Colegio Nacional de Monserrat			Escuela de Comercio Manuel Belgrano		
	TOTAL	Varones	Mujeres	Total	Varones	Mujeres	Total	Varones	Mujeres
1998	308	251	87	186	175		122	76	87
1999	344	281	63	199	199		145	82	63
2000	395	283	112	183	183		212	100	112
2001	360	264	96	160	160		200	104	96
2002	348	287	81	160	180		188	107	81
2003	348	255	93	158	158		190	97	93
2004	383	255	128	184	151	33	199	104	95
2005	400	244	156	206	144	62	194	100	94
2006	399	228	171	191	117	74	208	111	97
2007	306	173	133	183	111	72	123	62	61
2008	371	180	191	185	90	95	186	90	96

CUADRO D.4: ALUMNOS DE NIVEL TERCIARIO POR CARRERA Y SEXO - PERÍODO 1998 - 2008

ESTABLECIMIENTO Y CARRERA	1998	1999	2000	2001	2002	2003	2004	2005	2006	2007	2008
TOTAL NIVEL TERCIARIO	1.057	1.086	1.249	1.172	1.257	1.263	1.247	1.350	1.083	1.162	1.290
COLEGIO NACIONAL DE MONSERRAT	421	425	430	408	435	448	430	442	402	459	545
Comunicador visual	134	138	134	125	141	139	134	127	101	110	120
Auxiliar Técnico en Bromatología	117	118	118	110	107	118	85	109	115	116	158
Martillero y Corredor Público	170	169	178	173	187	191	211	206	186	233	267
ESC. SUP. DE COM. "MANUEL BELGRANO"	636	661	819	764	822	815	817	908	681	703	745
Analista de Sistemas de Informática	210	231	298	262	276	297	279	320	195	220	212
Técnico Superior en Gestión Financiera	145	149	176	181	188	181	191	212	153	161	183
Técnico Superior en Recursos Humanos	148	161	201	181	197	181	204	238	214	202	213
Técnico Superior en Administración Cooperativa y Mutual	50	48	60	55	77	80	52	44	33	39	50
Técnico Superior en Comercialización	83	72	84	85	84	76	91	94	86	81	87
TOTAL NIVEL TERCIARIO - VARONES	445	458	512	505	552	557	547	599	479	467	495
COLEGIO NACIONAL DE MONSERRAT	161	183	166	153	170	180	204	195	174	168	194
Comunicador visual	49	68	59	44	55	63	69	56	47	51	52
Auxiliar Técnico en Bromatología	29	34	34	31	30	31	30	31	30	24	23
Martillero y Corredor Público	83	81	73	78	85	86	105	108	97	93	119
ESC. SUP. DE COM. "MANUEL BELGRANO"	284	275	346	352	382	377	343	404	305	299	301
Analista de Sistemas de Informática	120	125	168	165	181	189	173	207	130	147	143
Técnico Superior en Gestión Financiera	43	41	49	51	64	56	56	61	47	51	50
Técnico Superior en Recursos Humanos	53	56	60	62	61	57	46	60	62	46	48
Técnico Superior en Administración Cooperativa y Mutual	19	18	28	26	37	40	21	21	15	14	15
Técnico Superior en Comercialización	49	35	41	48	39	35	47	55	51	41	45
TOTAL NIVEL TERCIARIO - MUJERES	612	628	737	667	705	706	700	751	604	695	795
COLEGIO NACIONAL DE MONSERRAT	260	242	264	255	265	268	226	247	228	291	351
Comunicador visual	85	70	75	81	86	76	65	71	54	59	68
Auxiliar Técnico en Bromatología	88	84	84	79	77	87	55	78	85	92	135
Martillero y Corredor Público	87	88	105	95	102	105	106	98	89	140	148
ESC. SUP. DE COM. "MANUEL BELGRANO"	352	386	473	412	440	438	474	504	376	404	444
Analista de Sistemas de Informática	90	106	130	97	95	108	106	113	65	73	69
Técnico Superior en Gestión Financiera	102	108	127	130	124	125	135	151	106	110	133
Técnico Superior en Recursos Humanos	95	105	141	119	136	124	158	178	152	156	165
Técnico Superior en Administración Cooperativa y Mutual	31	30	32	29	40	40	31	23	18	25	35
Técnico Superior en Comercialización	34	37	43	37	45	41	44	39	35	40	42

CUADRO D.5: INGRESANTES DE NIVEL TERCIARIO POR CARRERA Y SEXO - PERÍODO 1998 - 2008

ESTABLECIMIENTO Y CARRERA	1998	1999	2000	2001	2002	2003	2004	2005	2006	2007	2008
TOTAL NIVEL TERCIARIO	551	556	563	554	568	569	544	532	467	526	543
COLEGIO NACIONAL DE MONSERRAT	206	201	201	208	213	213	219	212	185	199	209
Comunicador visual	63	60	63	63	66	62	63	66	45	54	50
Auxiliar Técnico en Bromatología	60	60	63	61	58	63	65	59	56	58	71
Martillero y Corredor Público	83	81	75	84	89	88	91	87	84	87	88
ESC. SUP. DE COM. "MANUEL BELGRANO"	345	355	362	346	355	356	325	320	282	327	334
Analista de Sistemas de Informática	91	91	88	92	93	91	88	79	72	93	75
Técnico Superior en Gestión Financiera	94	90	94	90	81	84	79	84	65	84	87
Técnico Superior en Recursos Humanos	84	96	95	92	90	93	92	86	84	87	94
Técnico Superior en Administración Cooperativa y Mutual	30	33	39	26	45	43	20	26	18	26	32
Técnico Superior en Comercialización	46	45	46	46	46	45	46	45	43	37	46
TOTAL NIVEL TERCIARIO - VARONES	224	228	211	244	250	229	245	237	197	215	208
COLEGIO NACIONAL DE MONSERRAT	74	94	73	78	85	86	103	96	77	75	71
Comunicador visual	21	34	25	26	28	34	33	34	22	25	20
Auxiliar Técnico en Bromatología	15	20	17	16	19	15	18	19	13	9	9
Martillero y Corredor Público	38	40	31	36	38	37	52	43	42	41	42
ESC. SUP. DE COM. "MANUEL BELGRANO"	150	134	138	166	165	143	142	141	120	140	137
Analista de Sistemas de Informática	49	47	43	57	58	54	60	49	50	63	52
Técnico Superior en Gestión Financiera	33	24	28	28	34	19	26	27	18	28	27
Técnico Superior en Recursos Humanos	27	33	19	42	29	27	18	29	20	20	25
Técnico Superior en Administración Cooperativa y Mutual	14	11	20	11	21	19	10	9	7	8	8
Técnico Superior en Comercialización	27	19	28	28	23	24	28	27	25	21	25
TOTAL NIVEL TERCIARIO - MUJERES	327	328	352	310	318	340	299	295	270	311	335
COLEGIO NACIONAL DE MONSERRAT	132	107	128	130	128	127	116	116	108	124	138
Comunicador visual	42	26	38	37	38	28	30	32	23	29	30
Auxiliar Técnico en Bromatología	45	40	46	45	39	48	47	40	43	49	62
Martillero y Corredor Público	45	41	44	48	51	51	39	44	42	46	46
ESC. SUP. DE COM. "MANUEL BELGRANO"	195	221	224	180	190	213	183	179	162	187	197
Analista de Sistemas de Informática	42	44	45	35	35	37	28	30	22	30	23
Técnico Superior en Gestión Financiera	61	66	66	62	47	65	53	57	47	56	60
Técnico Superior en Recursos Humanos	57	63	76	50	61	66	74	57	64	67	69
Técnico Superior en Administración Cooperativa y Mutual	16	22	19	15	24	24	10	17	11	18	24
Técnico Superior en Comercialización	19	26	18	18	23	21	18	18	18	16	21

CUADRO D.6: EGRESADOS DE NIVEL TERCIARIO POR CARRERA Y SEXO - PERÍODO 1998 - 2008

ESTABLECIMIENTO Y CARRERA	1998	1999	2000	2001	2002	2003	2004	2005	2006	2007	2008
TOTAL NIVEL TERCIARIO	280	242	287	272	331	262	343	283	189	126	177
COLEGIO NACIONAL DE MONSERRAT	159	134	128	129	149	123	147	144	81	39	89
Comunicador visual	43	32	29	28	36	30	33	36	11	12	16
Auxiliar Técnico en Bromatología	50	44	38	40	44	38	42	34	43	3	25
Martillero y Corredor Público	66	58	61	61	69	55	72	74	27	24	48
ESC. SUP. DE COM. "MANUEL BELGRANO"	121	108	159	143	182	139	196	139	108	87	88
Analista de Sistemas de Informática	12		46	24	34	24	32	23	15	11	6
Técnico Superior en Gestión Financiera	35		39	25	49	26	26	23	26	16	15
Técnico Superior en Recursos Humanos	36		37	48	51	50	63	63	39	48	51
Técnico Superior en Administración Cooperativa y Mutual	18		10	13	26	20	35	9	4	5	6
Técnico Superior en Comercialización	20		27	33	22	19	40	21	24	7	10
TOTAL NIVEL TERCIARIO - VARONES	105	90	116	114	126	94	133	101	57	34	42
COLEGIO NACIONAL DE MONSERRAT	57	43	55	50	54	42	58	57	24	16	26
Comunicador visual	14	11	15	14	16	10	21	11	3	4	5
Auxiliar Técnico en Bromatología	8	10	13	13	7	12	8	9	8	0	3
Martillero y Corredor Público	35	22	27	23	31	20	29	37	13	12	18
ESC. SUP. DE COM. "MANUEL BELGRANO"	48	47	61	64	72	52	75	44	33	18	16
Analista de Sistemas de Informática	11		26	17	19	10	18	14	8	3	4
Técnico Superior en Gestión Financiera	8		12	11	12	13	13	3	2	6	3
Técnico Superior en Recursos Humanos	15		9	13	16	13	17	11	5	5	5
Técnico Superior en Administración Cooperativa y Mutual	6		3	4	12	9	15	6	3	1	1
Técnico Superior en Comercialización	8		11	19	13	7	12	10	15	3	3
TOTAL NIVEL TERCIARIO - MUJERES	175	152	171	158	205	168	210	182	132	92	135
COLEGIO NACIONAL DE MONSERRAT	102	91	73	79	95	81	89	87	57	23	63
Comunicador visual	29	21	14	14	20	20	12	25	8	8	11
Auxiliar Técnico en Bromatología	42	34	25	27	37	26	34	25	35	3	22
Martillero y Corredor Público	31	36	34	38	38	35	43	37	14	12	30
ESC. SUP. DE COM. "MANUEL BELGRANO"	73	61	98	79	110	87	121	95	75	69	72
Analista de Sistemas de Informática	1		20	7	15	14	14	9	7	8	2
Técnico Superior en Gestión Financiera	27		27	14	37	13	13	20	24	10	12
Técnico Superior en Recursos Humanos	21		28	35	35	37	46	52	34	43	46
Técnico Superior en Administración Cooperativa y Mutual	12		7	9	14	11	20	3	1	4	5
Técnico Superior en Comercialización	12		16	14	9	12	28	11	9	4	7

Posgrado 2007 y 2008

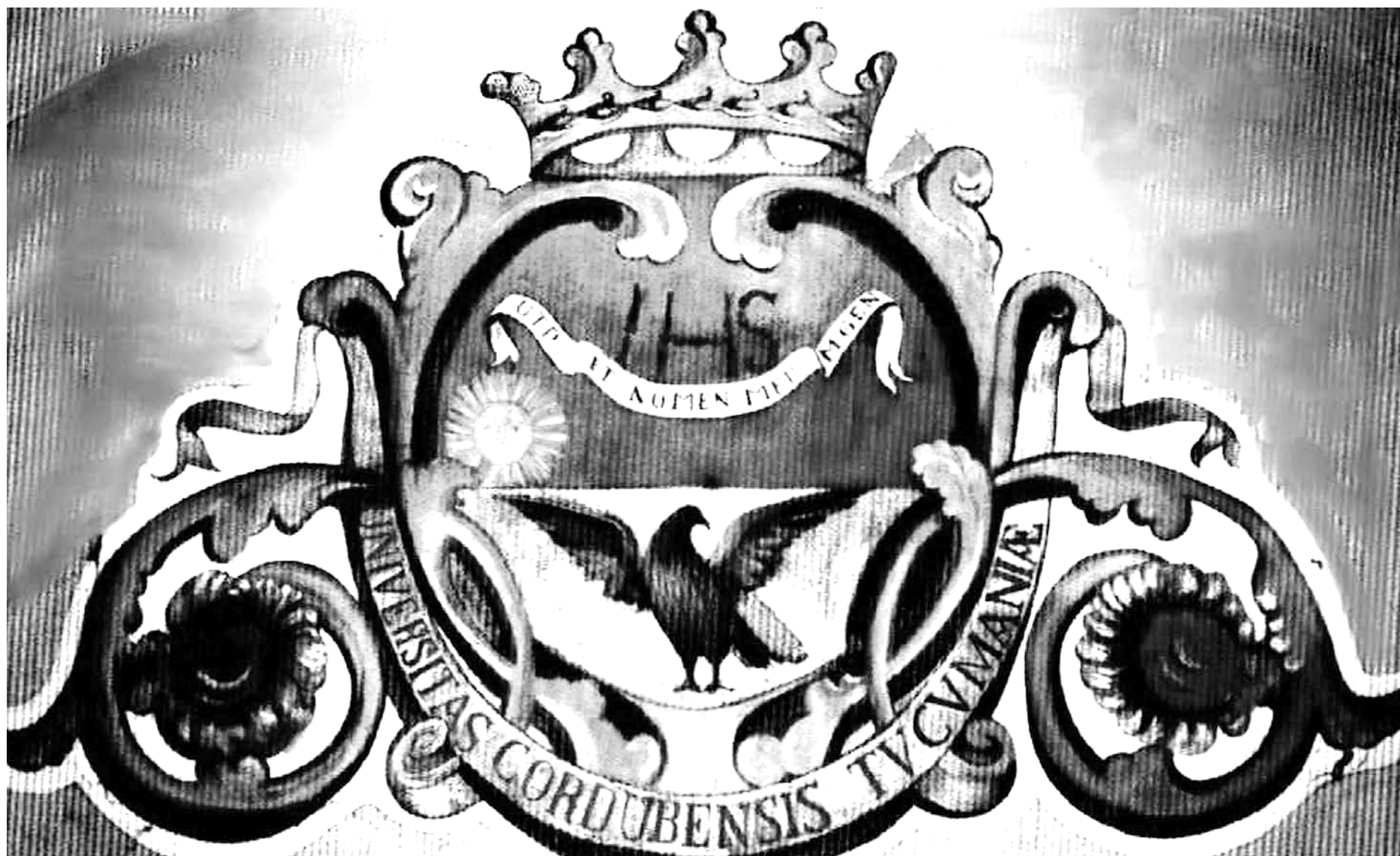

CUADRO E.1: TOTAL DE ALUMNOS, NUEVOS INSCRIPTOS Y EGRESADOS SEGÚN ÁREA, FACULTAD Y CARRERA DE POSGRADO - Año 2007

ÁREA, FACULTAD Y CARRERA	TOTAL DE ALUMNOS			NUEVOS INSCRIPTOS			EGRESADOS 2006		
	Total	Varones	Mujeres	Total	Varones	Mujeres	Total	Varones	Mujeres
TOTAL UNIVERSIDAD	6.871	3.091	3.780	2.053	931	1.122	659	322	337
<i>Porcentaje</i>	<i>100</i>	<i>45,0</i>	<i>55,0</i>	<i>100</i>	<i>45,3</i>	<i>54,7</i>	<i>100</i>	<i>48,9</i>	<i>51,1</i>
ÁREA CIENCIAS BÁSICAS Y APLICADAS	1.438	793	645	506	289	217	174	70	104
ARQUITECTURA, URBANISMO Y DISEÑO	144	53	91	124	52	72	3	1	2
Doctorado									
Ciencias del Diseño	6	3	3	3	3	0	0	0	0
Maestría									
Conservación y Rehab. del Patrimonio A	8	3	5	8	3	5	0	0	0
Desarrollo Urbano	0	0	0	0	0	0	2	1	1
Diseño Arquitectónico y Urbano	11	4	7	6	3	3	0	0	0
Gestión Ambiental del Desarrollo Urbano	32	5	27	25	5	20	1	0	1
Gestión y Desarrollo Habitacional	61	30	31	44	24	20	0	0	0
Tecnología Arquitectónica	0	0	0	11	4	7	0	0	0
Especialización									
Enseñanza Universitaria Arquitectura y Diseño	20	6	14	16	6	10	0	0	0
Planificación y Diseño del Paisaje	6	2	4	0	0	0	0	0	0
Tecnología Arquitectónica	0	0	0	11	4	7	0	0	0
CIENCIAS EXACTAS, FÍSICAS Y NATURALES	546	317	229	188	115	73	47	23	24
Doctorado									
Ciencias Biológicas	216	74	142	36	10	26	23	8	15
Ciencias de la Ingeniería	62	41	21	15	10	5	3	1	2
Ciencias Geológicas	37	27	10	6	5	1	2	1	1
Maestría									
Ciencias de Ingeniería - Administración	28	23	5	21	16	5	1	1	0
Ciencias de la Ing. Mención Aeroespacial	22	20	2	9	9	0	1	1	0
Ciencias de la Ingeniería - Mención Ambiente	7	0	7	11	0	11	0	0	0
Ciencias de la Ingeniería con Mención Trans	33	24	9	9	6	3	1	1	0
Ciencias de la Ingeniería, Recursos Hídricos	15	10	5	5	4	1	3	2	1
Ciencias Ingeniería Mención Estructuras y Geotecnia	25	21	4	3	2	1	5	5	0
Educación Ciencias en Experimentales y Tecnológicas	39	19	20	39	19	20	0	0	0
Manejo de Vida Silvestre	8	4	4	0	0	0	6	1	5
Telecomunicaciones	27	27	0	17	17	0	1	1	0
Especialización									
Telecomunicaciones Telefónicas	27	27	0	17	17	0	1	1	0

continúa

CUADRO E.1: (CONTINUACIÓN)

ÁREA, FACULTAD Y CARRERA	TOTAL DE ALUMNOS			NUEVOS INSCRIPTOS			EGRESADOS 2006		
	Total	Varones	Mujeres	Total	Varones	Mujeres	Total	Varones	Mujeres
CIENCIAS QUÍMICAS	281	106	175	58	19	39	47	13	34
Doctorado									
Ciencias Químicas	201	85	116	29	9	20	29	12	17
Maestría									
Ciencias Químicas	7	3	4	0	0	0	6	0	6
Especialización									
Bacteriología	27	2	25	4	0	4	5	0	5
Bromatología	2	0	2	0	0	0	0	0	0
Endocrinología	2	1	1	0	0	0	0	0	0
Hematología	3	1	2	1	0	1	1	1	0
Inmunología	8	0	8	2	0	2	3	0	3
Parasitología	3	2	1	1	1	0	0	0	0
Química Clínica	20	8	12	20	8	12	0	0	0
Toxicología y Bioquímica Legal	3	1	2	0	0	0	1	0	1
Virología	5	3	2	1	1	0	2	0	2
MATEMÁTICA, ASTRONOMÍA Y FÍSICA	152	82	70	24	16	8	43	11	32
Doctorado									
Astronomía	35	18	17	5	2	3	3	3	0
Ciencias de la Computación	11	9	2	2	2	0	0	0	0
Física	56	35	21	11	8	3	3	2	1
Matemática	24	13	11	6	4	2	2	2	0
Maestría									
Estadística Aplicada	26	7	19	0	0	0	35	4	31
CIENCIAS AGROPECUARIAS	315	235	80	112	87	25	34	22	12
Doctorado									
Ciencias Agropecuarias	46	20	26	9	6	3	5	0	5
Maestría									
Ciencias Agropecuarias	45	19	26	12	2	10	4	3	1
Ciencias Agropecuarias Area Tecn. de Semillas	17	8	9	0	0	0	1	0	1
Especialización									
Reproducción Bovina	207	188	19	91	79	12	24	19	5

continúa

CUADRO E.1: (CONTINUACIÓN)

ÁREA, FACULTAD Y CARRERA	TOTAL DE ALUMNOS			NUEVOS INSCRIPTOS			EGRESADOS 2006		
	Total	Varones	Mujeres	Total	Varones	Mujeres	Total	Varones	Mujeres
ÁREA CIENCIAS SOCIALES	974	452	522	525	221	304	116	59	57
DERECHO Y CIENCIAS SOCIALES	257	119	138	59	19	40	75	35	40
Doctorado									
Derecho y Argumentación	53	31	22	0	0	0	0	0	0
Derecho y Ciencias Sociales	32	19	13	0	0	0	9	8	1
Especialización									
Derecho de Familia	23	1	22	0	0	0	0	0	0
Derecho de los Negocios	28	15	13	0	0	0	1	0	1
Derecho Penal	39	16	23	0	0	0	39	16	23
Derecho Procesal	32	10	22	59	19	40	15	5	10
Derecho Público	17	5	12	0	0	0	11	6	5
Derecho Tributario	33	22	11	0	0	0	0	0	0
CIENCIAS ECONÓMICAS	285	146	139	182	90	92	21	17	4
Doctorado									
Ciencias Económicas - Ciencias Empresariales	12	7	5	7	4	3	1	1	0
Ciencias Económicas - Economía	10	5	5	6	3	3	1	1	0
Demografía	17	5	12	17	5	12	0	0	0
Maestría									
Comercio Internacional	15	6	9	15	6	9	0	0	0
Dirección de Negocios	81	46	35	39	23	16	9	7	2
Especialización									
Contabilidad Superior y Auditoría	52	24	28	52	24	28	0	0	0
Tributación	98	53	45	46	25	21	10	8	2
INSTITUTO DE INV. Y FORMACIÓN EN ADMIN. PÚBLICA	82	36	46	32	13	19	6	1	5
Maestría									
Administración Pública	82	36	46	32	13	19	6	1	5

continúa

CUADRO E.1: (CONTINUACIÓN)

ÁREA, FACULTAD Y CARRERA	TOTAL DE ALUMNOS			NUEVOS INSCRIPTOS			EGRESADOS 2006		
	Total	Varones	Mujeres	Total	Varones	Mujeres	Total	Varones	Mujeres
CENTRO DE ESTUDIOS AVANZADOS	432	187	245	284	112	172	20	7	13
Doctorado									
Ciencia Política	47	23	24	0	0	0	0	0	0
Estudios Sociales Agrarios	40	20	20	40	20	20	0	0	0
Estudios Sociales de América latina - Comunicación	18	5	13	18	5	13	0	0	0
Estudios Sociales de América latina - Educación	23	2	21	23	2	21	0	0	0
Estudios Sociales de América latina - Historia	9	3	6	9	3	6	0	0	0
Estudios Sociales de América latina - Sociología	22	11	11	22	11	11	0	0	0
Maestría									
Comunicación y Cultura Contemporánea	28	21	7	51	11	40	6	4	2
Demografía	8	3	5	14	6	8	3	0	3
Investigación Educativa	54	6	48	27	22	5	1		1
Partidos Políticos	36	19	17	29	15	14	1		1
Políticas y Gestión del Desarrollo Local	30	14	16	0	0	0	0	0	0
Procesos Educativos Mediados por Tecnologías	0	0	0	0	0	0	0	0	0
Relaciones Internacionales	81	50	31	20	5	15	7	3	4
Sociología	36	10	26	31	12	19	2	0	2
ÁREA CIENCIAS MÉDICAS	3.515	1.611	1.904	881	387	494	331	183	148
CIENCIAS MÉDICAS	3.339	1.482	1.857	838	365	473	294	172	122
Doctorado									
Ciencias de la Salud	361	88	273	49	16	33	7	3	4
Medicina y Cirugía	417	255	162	57	25	32	9	4	5
Maestría									
Bioética	0	0	0	0	0	0	0	0	0
Drogadependencia	93	32	61	38	13	25	1	0	1
Gerencia y Administración de Servicios de Salud	97	42	55	17	10	7	5	1	4
Gerontología	12	7	5	12	7	5	4	2	2
Salud Materno Infantil	48	7	41	29	2	27	3	0	3
Salud Pública	113	40	73	32	10	22	2	1	1
Especialización									
Alergia e Inmunología	12	2	10	7	1	6	4	4	0
Anestesiología	22	11	11	5	2	3	3	3	0
Cardiología	77	50	27	20	14	6	9	7	2
Cínica Quirúrgica	140	120	20	38	31	7	13	11	2
Cirugía Pediátrica	7	5	2	1	1	0	5	4	1
Cirugía Plástica	29	26	3	10	10	0	3	2	1

continúa

CUADRO E.1: (CONTINUACIÓN)

ÁREA, FACULTAD Y CARRERA	TOTAL DE ALUMNOS			NUEVOS INSCRIPTOS			EGRESADOS 2006		
	Total	Varones	Mujeres	Total	Varones	Mujeres	Total	Varones	Mujeres
Clínica Dermatológica	22	4	18	4	1	3	4	1	3
Clínica Médica	213	71	142	39	15	24	6	3	3
Clínica Pediátrica	162	25	137	39	7	32	10	5	5
Diabetología	5	0	5	2	0	2	0	0	0
Endocrinología	19	3	16	6	1	5	1	0	1
Enfermería Familiar y Comunitaria	7	2	5	0	0	0	0	0	0
Farmacología Clínica	1	0	1	0	0	0	0	0	0
Flebología y Linfología	21	15	6	10	5	5	1	1	0
Gastroenterología	22	5	17	10	3	7	0	0	0
Geriatría	165	74	91	30	12	18	0	0	0
Infectología	18	6	12	5	2	3	2	1	1
Medicina del Deporte	26	19	7	6	6	0	3	0	3
Medicina del Trabajo	175	95	80	74	37	37	34	19	15
Medicina Familiar y General	273	99	174	61	16	45	23	14	9
Medicina Legal	229	134	95	73	45	28	53	30	23
Medicina Transfucional	20	9	11	1	0	1	4	1	3
Nefrología	23	11	12	8	4	4	1	0	1
Neonatología	4	0	4	1	0	1	2	0	2
Neumología	6	3	3	3	1	2	2	2	0
Neurocirugía	2	2	0	0	0	0	0	0	0
Neurología	14	5	9	4	2	2	2	1	1
Oftalmología	45	21	24	15	7	8	14	5	9
Oncología Clínica	18	10	8	6	4	2	8	6	2
Ortopedia y Traumatología	47	46	1	15	14	1	13	13	0
Otorringolaringología	10	5	5	3	0	3	4	3	1
Patología	23	4	19	7	2	5	1	1	0
Psiquiatría	115	50	65	30	16	14	9	7	2
Radiología y Diagnóstico por Imágenes	36	17	19	15	9	6	5	0	5
Radioterapia Oncológica	4	3	1	2	1	1	0	0	0
Reumatología	9	4	5	4	2	2	2	2	0
Terapia Intensiva	27	8	19	12	3	9	3	3	0
Tocoginecología	138	35	103	36	6	30	18	11	7
Urología	12	12	0	2	2	0	1	1	0
ODONTOLOGÍA	176	129	47	43	22	21	37	11	26
Doctorado									
Odontología	73	66	7	21	10	11	13	6	7
Especialización									
Endodoncia	12	2	10	0	0	0	24	5	19
Prótesis Fija Removible e Implantología	91	61	30	22	12	10	0	0	0

continúa

CUADRO E.1: (CONTINUACIÓN)

ÁREA, FACULTAD Y CARRERA	TOTAL DE ALUMNOS			NUEVOS INSCRIPTOS			EGRESADOS 2006		
	Total	Varones	Mujeres	Total	Varones	Mujeres	Total	Varones	Mujeres
ÁREA CIENCIAS HUMANAS	944	235	709	141	34	107	38	10	28
FILOSOFÍA Y CIENCIAS HUMANAS	811	210	601	79	27	52	20	7	13
Doctorado									
Artes	60	24	36	44	14	30	0	0	0
Ciencias de la Educación	38	5	33	7	1	6	1	0	1
Filosofía	72	44	28	10	8	2	4	3	1
Historia	65	22	43	10	3	7	1	0	1
Letras	67	22	45	8	1	7	1	0	1
Maestría									
Antropología	119	36	83	0	0	0	7	3	4
Pedagogía	60	6	54	0	0	0	0	0	0
Especialización									
Asesoramiento y Gestión Pedagógica	60	6	54	0	0	0	2	0	2
Enseñanza de las Ciencias Sociales	21	4	17	0	0	0	4	1	3
Pedagogía de la Formación	249	41	208	0	0	0	0	0	0
PSICOLOGÍA	40	14	26	6	4	2	15	3	12
Doctorado									
Psicología	40	14	26	6	4	2	3	2	1
Maestría									
Neuropsicología	0	0	0	0	0	0	12	1	11
LENGUAS	93	11	82	56	3	53	3	0	3
Doctorado									
Ciencias de Lenguaje	15	1	14	7	0	7	0	0	0
Maestría									
Enseñanza de Español como Lengua Extranjera	19	1	18	20	1	19	0	0	0
Inglés - Literatura Angloamericana	19	4	15	0	0	0	2	0	2
Inglés Orientación Lingüística Aplica	20	1	19	19	1	18	1	0	1
Traductología	20	4	16	10	1	9	0	0	0

CUADRO E.2: TOTAL DE ALUMNOS, NUEVOS INSCRIPTOS Y EGRESADOS SEGÚN ÁREA, FACULTAD Y CARRERA DE POSGRADO - Año 2008

ÁREA, FACULTAD Y CARRERA	TOTAL DE ALUMNOS			NUEVOS INSCRIPTOS			EGRESADOS 2007		
	Total	Varones	Mujeres	Total	Varones	Mujeres	Total	Varones	Mujeres
TOTAL UNIVERSIDAD	7.975	3.264	4.711	1.840	759	1.081	693	354	339
	100	40,9	59,1	100	41,3	58,7	103	52,7	50,4
ÁREA CIENCIAS BÁSICAS Y APLICADAS	1.458	781	677	455	224	231	122	59	63
ARQUITECTURA, URBANISMO Y DISEÑO	140	52	88	70	26	44	4	3	1
Doctorado									
Ciencias del Diseño	5	2	3	0	0	0	0	0	0
Maestría									
Conservación y Rehabilitación del Patrimonio Arquitectónico	9	3	6	0	0	0	0	0	0
Diseño Arquitectónico y Urbano	7	2	5	2	0	2	1	1	0
Gestión del Desarrollo Urbano Regional	53	19	34	13	9	4	0	0	0
Gestión y Desarrollo Habitacional	36	15	21	28	11	17	2	1	1
Especialización									
Enseñanza Universitaria de la Arquitectura y el Diseño	18	6	12	16	5	11	0	0	0
Planificación y Diseño del Paisaje	12	5	7	11	1	10	1	1	0
CIENCIAS EXACTAS, FÍSICAS Y NATURALES	442	239	203	149	63	86	32	12	20
Doctorado									
Ciencias Geológicas	34	24	10	8	6	2	6	4	2
Ciencias Biológicas	230	81	149	73	20	53	17	3	14
Maestría									
Ciencias de la Ingeniería Mención Aeroespacial	20	18	2	0	0	0	0	0	0
Ciencias de la Ingeniería Mención de Administración	35	27	8	17	10	7	1	1	0
Ciencias de la Ingeniería Mención en Estructuras y Geotecnia	31	27	4	10	10	0	1	1	0
Ciencias de la Ingeniería Mención Telecomunicaciones	10	10	0	0	0	0	0	0	0
Educación en Ciencias Experimentales y Tecnología	35	17	18	33	15	18	0	0	0
Manejo de Vida Silvestre	22	10	12	8	2	6	5	1	4
Especialización									
Telecomunicaciones Telefónicas	25	25	0	0	0	0	2	2	0

continúa

CUADRO E.2: (CONTINUACIÓN)

ÁREA, FACULTAD Y CARRERA	TOTAL DE ALUMNOS			NUEVOS INSCRIPTOS			EGRESADOS 2007		
	Total	Varones	Mujeres	Total	Varones	Mujeres	Total	Varones	Mujeres
CIENCIAS QUÍMICAS	343	113	230	83	24	59	43	16	27
Doctorado									
Ciencias Químicas	216	87	129	49	14	35	27	13	14
Maestría									
Química	10	3	7	4	0	4	5	0	5
Especialización									
Bacteriología	34	4	30	5	2	3	5	2	3
Bromatología	4	0	4	1	0	1	0	0	0
Endocrinología	17	2	15	1	0	1	0	0	0
Hematología	13	2	11	0	0	0	0	0	0
Inmunología	9	0	9	1	0	1	4	1	3
Parasitología	2	1	1	0	0	0	1	0	1
Química Clínica	20	8	12	20	8	12	0	0	0
Toxicología y Bioquímica Legal	10	3	7	0	0	0	1	0	1
Virología	8	3	5	2	0	2	0	0	0
MATEMÁTICA, ASTRONOMÍA Y FÍSICA	188	131	57	77	64	13	14	9	5
Doctorado									
Astronomía	28	13	15	5	4	1	6	3	3
Ciencias de la Computación	14	12	2	3	3	0	0	0	0
Física	65	46	19	12	11	1	4	2	2
Matemática	41	24	17	17	10	7	4	4	0
Especialización									
Servicios y Sistemas Distribuidos	40	36	4	40	36	4	0	0	0
CIENCIAS AGROPECUARIAS	345	246	99	76	47	29	29	19	10
Doctorado									
Ciencias Agropecuarias	68	27	41	16	5	11	7	3	4
Maestría									
Ciencias Agropecuarias	46	20	26	8	2	6	5	2	3
Ciencias Agropecuarias - Mención Tecnología de Semillas	24	8	16	9	1	8	0	0	0
Especialización									
Reproducción Bovina	207	191	16	43	39	4	17	14	3

continúa

CUADRO E.2: (CONTINUACIÓN)

ÁREA, FACULTAD Y CARRERA	TOTAL DE ALUMNOS			NUEVOS INSCRIPTOS			EGRESADOS 2007		
	Total	Varones	Mujeres	Total	Varones	Mujeres	Total	Varones	Mujeres
ÁREA CIENCIAS SOCIALES	1.685	740	945	502	213	289	208	93	115
DERECHO Y CIENCIAS SOCIALES	441	227	214	75	35	40	128	59	69
Doctorado									
Derecho y Ciencias Sociales	149	90	59	15	8	7	9	8	1
Maestría									
Derecho y Argumentación	113	57	56	60	27	33	0	0	0
Especialización									
Derecho de Familia	22	1	21	0	0	0	23	1	22
Derecho de los Negocios	69	33	36	0	0	0	0	0	0
Derecho Penal	1	1	0	0	0	0	38	18	20
Derecho Procesal	45	25	20	0	0	0	15	5	10
Derecho Público	42	20	22	0	0	0	12	6	6
Derecho Tributario	0	0	0	0	0	0	31	21	10
ESCUELA DE TRABAJO SOCIAL	59	9	50	57	9	48	0	0	0
Maestría									
Ciencias Sociales menciones: - Metodología de la Inv. Soc. - Políticas Soc.	35	6	29	33	6	27	0	0	0
Trabajo Social con Mención en Intervención Social	24	3	21	24	3	21	0	0	0
CIENCIAS ECONÓMICAS	416	213	203	181	102	79	49	25	24
Doctorado									
Ciencias Económicas con Mención Ciencias Empresariales	10	8	2	9	5	4	2	1	1
Ciencias Económicas con Mención en Economía	12	6	6	4	1	3	0	0	0
Demografía	19	6	13	0	0	0	2	1	1
Maestría									
Comercio Internacional	27	12	15	0	0	0	0	0	0
Estadística Aplicada	71	24	47	29	12	17	1	1	0
Especialización									
Contabilidad Superior y Auditoría	74	35	39	21	10	11	0	0	0
Dirección de Negocios	80	48	32	41	25	16	12	6	6
Gestión de la Innovación y Vinculación Tecnológica	49	32	17	49	32	17	0	0	0
Sindicatura Concursal	0	0	0	0	0	0	27	15	12
Tributación	74	42	32	28	17	11	5	1	4
INSTITUTO DE INV. Y FORMACIÓN EN ADMINISTRACIÓN PÚBLICA	82	34	48	0	0	0	6	3	3
Maestría									
Administración Pública, Provincial y Municipal	82	34	48	0	0	0	6	3	3

continúa

CUADRO E.2: (CONTINUACIÓN)

ÁREA, FACULTAD Y CARRERA	TOTAL DE ALUMNOS			NUEVOS INSCRIPTOS			EGRESADOS 2007		
	Total	Varones	Mujeres	Total	Varones	Mujeres	Total	Varones	Mujeres
CENTRO DE ESTUDIOS AVANZADOS	687	257	430	189	67	122	25	6	19
Doctorado									
Ciencia Política	44	17	27	42	17	25	0	0	0
Estudios Sociales Agrarios	36	19	17	0	0	0	0	0	0
Semiótica	34	10	24	0	0	0	0	0	0
Maestría									
Comunicación y Cultura Contemporánea	52	14	38	0	0	0	1	1	0
Demografía	19	10	9	0	0	0	2	0	2
Estudios Sociales de América Latina	69	17	52	0	0	0	0	0	0
Formulación y Desarrollo de Estrategias Públicas y Privadas	42	20	22	0	0	0	0	0	0
Investigación Educativa Mención Socioantropológica	34	4	30	0	0	0	2	0	2
Partidos Políticos	29	14	15	0	0	0	1	1	0
Políticas y Gestión del Desarrollo Local	31	15	16	28	13	15	0	0	0
Procesos Educativos Mediados por Tecnología	82	19	63	75	15	60	0	0	0
Relaciones Internacionales	118	60	58	27	14	13	4	0	4
Sociología	31	13	18	0	0	0	2	0	2
Sociosemiótica	5	3	2	0	0	0	4	2	2
Especialización									
Comunicación Medios y Prácticas Educativas	21	7	14	0	0	0	3	0	3
Estudios de Asia Oriental con Orientación en China	6	2	4	0	0	0	0	0	0
Estudios de Asia Oriental con Orientación en Corea	6	2	4	0	0	0	0	0	0
Estudios de Asia Oriental con Orientación en Japón	4	1	3	0	0	0	0	0	0
Investigación de la Comunicación	24	10	14	17	8	9	6	2	4
ÁREA CIENCIAS MÉDICAS	3.575	1.467	2.108	686	282	404	335	194	141
CIENCIAS MEDICAS	3.460	1.410	2.050	638	259	379	314	190	124
Doctorado									
Ciencias de la Salud	332	86	246	22	7	15	0	0	0
Medicina y Cirugía	338	207	131	8	3	5	0	0	0
Maestría									
Bioética	113	29	84	1	1	0	0	0	0
Drogadependencia	249	87	162	41	15	26	0	0	0
Gerencia y Administración en Servicios de la Salud	149	65	84	21	8	13	0	0	0
Gerontología	28	12	16	0	0	0	0	0	0
Salud Materno Infantil	97	16	81	14	3	11	0	0	0
Salud Pública	187	69	118	39	14	25	0	0	0
Salud Sexual y Reproductiva	87	17	70	26	2	24	0	0	0
Especialización									
Alergia e Inmunología	12	3	9	3	2	1	4	2	2
Anestesiología	23	13	10	3	1	2	3	2	1
Cardiología	58	37	21	10	3	7	13	9	4
Cirugía de Tórax	2	2	0	2	2	0	0	0	0
Cirugía Pediátrica	7	5	2	2	1	1	3	3	0

continúa

CUADRO E.2: (CONTINUACIÓN)

ÁREA, FACULTAD Y CARRERA	TOTAL DE ALUMNOS			NUEVOS INSCRIPTOS			EGRESADOS 2007		
	Total	Varones	Mujeres	Total	Varones	Mujeres	Total	Varones	Mujeres
Cirugía Plástica	27	25	2	4	4	0	1	1	0
Clínica Dermatológica	21	3	18	5	0	5	0	0	0
Clínica Médica	184	65	119	23	6	17	10	4	6
Clínica Pediátrica	148	21	127	15	3	12	13	4	9
Clínica Quirúrgica	116	100	16	11	9	2	19	19	0
Diabetología	6	0	6	2	0	2	0	0	0
Endocrinología	17	2	15	3	0	3	4	0	4
Enfermería Familiar y Comunitaria	10	1	9	10	1	9	0	0	0
Farmacología Clínica	1	0	1	0	0	0	0	0	0
Flebología y Linfología	16	9	7	4	2	2	1	1	0
Gastroenterología	17	4	13	1	0	1	1	1	0
Geriatría	102	43	59	34	17	17	55	25	30
Infectología	12	4	8	3	1	2	1	1	0
Medicina del Deporte	20	18	2	5	5	0	1	1	0
Medicina del Trabajo	181	105	76	70	51	19	51	38	13
Medicina Familiar y General	195	55	140	60	16	44	11	6	5
Medicina Legal	168	84	84	65	24	41	67	43	24
Medicina Transfusional	20	9	11	0	0	0	1	1	0
Nefrología	21	11	10	6	3	3	3	1	2
Neonatología	5	0	5	2	0	2	0	0	0
Neumonología	6	2	4	0	0	0	1	1	0
Neurocirugía	1	1	0	0	0	0	0	0	0
Neurología	12	4	8	3	1	2	3	1	2
Oftalmología	41	19	22	8	5	3	6	2	4
Oncología Clínica	16	9	7	8	3	5	1	0	1
Ortopedia y Traumatología	44	40	4	15	12	3	9	8	1
Otorrinolaringología	15	5	10	9	4	5	2	0	2
Patología	20	3	17	6	0	6	1	0	1
Psiquiatría	111	49	62	29	13	16	2	1	1
Radiología y Diagnóstico por Imágenes	41	16	25	12	2	10	3	3	0
Radioterapia Oncológica	2	1	1	0	0	0	2	0	2
Reumatología	7	2	5	3	0	3	4	2	2
Salud Social y Comunitaria	22	1	21	0	0	0	0	0	0
Terapia Intensiva	35	15	20	16	10	6	4	3	1
Tocoginecología	107	26	81	11	2	9	8	1	7
Urología	11	10	1	3	3	0	6	6	0
ODONTOLOGÍA	115	57	58	48	23	25	21	4	17
Doctorado									
Odontología	90	43	47	23	9	14	9	2	7
Especialización									
Endodoncia	6	1	5	6	1	5	12	2	10
Prótesis Fija, Removible e Implantología	19	13	6	19	13	6	0	0	0

continúa

CUADRO E.2: (CONTINUACIÓN)

ÁREA, FACULTAD Y CARRERA	TOTAL DE ALUMNOS			NUEVOS INSCRIPTOS			EGRESADOS 2007		
	Total	Varones	Mujeres	Total	Varones	Mujeres	Total	Varones	Mujeres
ÁREA CIENCIAS HUMANAS	1.257	276	981	197	40	157	28	8	20
FILOSOFÍA Y CIENCIAS HUMANAS	1.025	236	789	143	32	111	16	3	13
Doctorado									
Artes	38	14	24	0	0	0	0	0	0
Ciencias de la Educación	47	5	42	2	1	1	1	0	1
Filosofía	80	45	35	12	6	6	1	0	1
Historia	65	23	42	11	2	9	2	1	1
Letras	65	21	44	8	2	6	4	0	4
Maestría									
Antropología Social	164	45	119	64	15	49	4	2	2
Pedagogía	73	5	68	0	0	0	0	0	0
Especialización									
Asesoramiento y Gestión Pedagógica	72	4	68	0	0	0	2	0	2
Enseñanza de la Lengua y la Literatura	63	8	55	46	6	40	2	0	2
Pedagogía de la Formación	358	66	292	0	0	0	0	0	0
PSICOLOGÍA	44	15	29	5	1	4	10	5	5
Doctorado									
Psicología	44	15	29	5	1	4	3	3	0
Maestría									
Neuropsicología	0	0	0	0	0	0	7	2	5
LENGUAS	188	25	163	49	7	42	2	0	2
Doctorado									
Ciencias del Lenguaje con Mención en Traductología	1	0	1	0	0	0	0	0	0
Ciencias del Lenguaje con Mención en Culturas y Literaturas Comparadas	7	0	7	3	0	3	1	0	1
Ciencias del Lenguaje con Mención en Lingüística Aplicada	11	2	9	3	1	2	0	0	0
Maestría									
Culturas y Literaturas Comparadas	17	3	14	17	3	14	0	0	0
Enseñanza de Español como Lengua Extranjera	54	3	51	0	0	0	0	0	0
Inglés con Orientación en Lingüística Aplicada	55	9	46	13	2	11	1	0	1
Inglés con Orientación en Literatura Angloamericana	28	5	23	13	1	12	0	0	0
Traductología	15	3	12	0	0	0	0	0	0

CUADRO E.3: DOCENTES CON TÍTULO DE POSGRADO POR DEDICACIÓN Y TIPO DE TÍTULO SEGÚN ÁREA Y FACULTAD - Año 2008*

ÁREA Y FACULTAD	Total	Exclusiva			Semi-exclusiva			Simple		
		Doctor	Magister	Especialista	Doctor	Magister	Especialista	Doctor	Magister	Especialista
TOTAL UNIVERSIDAD	2.186	593	146	197	378	189	155	293	71	164
<i>Porcentaje</i>	<i>100</i>	<i>27,1</i>	<i>6,7</i>	<i>9,0</i>	<i>17,3</i>	<i>8,6</i>	<i>7,1</i>	<i>13,4</i>	<i>3,2</i>	<i>7,5</i>
ÁREA CIENCIAS BÁSICAS Y APLICADAS	909	432	100	37	70	58	51	113	19	29
ARQUITECTURA, URBANISMO Y DISEÑO	80	2	7	8	2	30	28	0	0	3
CIENCIAS EXACTAS, FÍSICAS Y NATURALES	278	81	25	18	48	12	21	47	10	16
CIENCIAS QUÍMICAS	261	218	4	4	2	2	2	20	1	8
MATEMÁTICA, ASTRONOMÍA Y FÍSICA	151	99	1	0	13	0	0	38	0	0
CIENCIAS AGROPECUARIAS	139	32	63	7	5	14	0	8	8	2
ÁREA CIENCIAS SOCIALES	363	63	26	10	63	50	21	44	26	60
DERECHO Y CIENCIAS SOCIALES	250	34	13	2	56	38	11	40	10	46
CIENCIAS ECONÓMICAS	113	29	13	8	7	12	10	4	16	14
ÁREA CIENCIAS MÉDICAS	613	38	0	140	185	2	71	100	7	70
CIENCIAS MÉDICAS	491	30	0	139	117	2	54	80	7	62
ODONTOLOGÍA	122	8	0	1	68	0	17	20	0	8
ÁREA CIENCIAS HUMANAS	301	60	20	10	60	79	12	36	19	5
FILOSOFÍA Y HUMANIDADES	195	43	6	4	43	47	6	28	15	3
PSICOLOGÍA	52	7	6	2	12	16	4	2	3	0
LENGUAS	54	10	8	4	5	16	2	6	1	2

* Datos provistos por las Secretarías de Posgrado de las Unidades Académicas. Se trata de cantidad de docentes, no de cargos.

CUADRO E.4: DOCENTES CON TÍTULO DE POSGRADO POR CARGO Y TIPO DE TÍTULO SEGÚN ÁREA Y FACULTAD - Año 2008*

ÁREA Y FACULTAD	Total	Titular			Adjunto			JTP		
		Doctor	Magister	Especialista	Doctor	Magister	Especialista	Doctor	Magister	Especialista
TOTAL UNIVERSIDAD	2.186	463	115	75	366	122	89	434	170	352
<i>Porcentaje</i>	<i>100</i>	<i>21,2</i>	<i>5,3</i>	<i>3,4</i>	<i>16,7</i>	<i>5,6</i>	<i>4,1</i>	<i>19,9</i>	<i>7,8</i>	<i>16,1</i>
ÁREA CIENCIAS BÁSICAS Y APLICADAS	909	212	44	34	178	53	27	225	80	56
ARQUITECTURA, URBANISMO Y DISEÑO	80	1	3	12	1	10	10	2	24	17
CIENCIAS EXACTAS, FÍSICAS Y NATURALES	278	73	18	20	37	12	15	66	17	20
CIENCIAS QUÍMICAS	261	56	0	0	68	0	0	116	7	14
MATEMÁTICA, ASTRONOMÍA Y FÍSICA	151	60	0	0	56	0	0	34	1	0
CIENCIAS AGROPECUARIAS	139	22	23	2	16	31	2	7	31	5
ÁREA CIENCIAS SOCIALES	363	101	25	12	46	33	20	23	44	59
DERECHO Y CIENCIAS SOCIALES	250	71	14	2	36	19	11	23	28	46
CIENCIAS ECONÓMICAS	113	30	11	10	10	14	9	0	16	13
ÁREA CIENCIAS MÉDICAS	613	87	1	15	94	0	37	142	8	229
CIENCIAS MÉDICAS	491	53	1	3	67	0	32	107	8	220
ODONTOLOGÍA	122	34	0	12	27	0	5	35	0	9
ÁREA CIENCIAS HUMANAS	301	63	45	14	48	36	5	44	38	8
FILOSOFÍA Y HUMANIDADES	195	40	19	4	42	24	2	31	26	7
PSICOLOGÍA	52	2	8	3	6	8	3	13	9	0
LENGUAS	54	21	18	7	0	4	0	0	3	1

* Datos provistos por las Secretarías de Posgrado de las Unidades Académicas. Se trata de cantidad de docentes, no de cargos.

CUADRO E.5: RELACIÓN DOCENTES CURSANTES DE POSGRADO CON TOTAL DE ALUMNOS DE POSGRADO- Año 2008

ÁREA Y FACULTAD	Alumnos (2008)				Docentes Cursantes (2008)			
	Total	Doctorado	Maestría	Especialidad	Total	Doctorado	Maestría	Especialidad
TOTAL UNIVERSIDAD	7.710	1.874	2.518	3.318	848	483	157	208
ÁREA CIENCIAS BÁSICAS Y APLICADAS	1.228	471	338	419	312	217	48	47
ARQUITECTURA, URBANISMO Y DISEÑO	140	5	105	30	72	6	22	44
CIENCIAS EXACTAS, FÍSICAS Y NATURALES	212	34	153	25	34	17	14	3
CIENCIAS QUÍMICAS	343	216	10	117	152	150	2	0
MATEMÁTICA, ASTRONOMÍA Y FÍSICA	188	148	0	40	27	27	0	0
CIENCIAS AGROPECUARIAS	345	68	70	207	27	17	10	0
ÁREA CIENCIAS SOCIALES	1.669	304	864	501	161	79	36	46
DERECHO Y CIENCIAS SOCIALES	500	149	172	179	124	63	23	38
<i>Derecho</i>	441	149	113	179	82	38	10	34
<i>Escuela de Trabajo Social</i>	59	0	59	0	21	7	12	2
<i>Escuela de Ciencias de la Información</i>	0	0	0	0	21	18	1	2
CIENCIAS ECONÓMICAS	416	41	98	277	37	16	13	8
CENTRO DE ESTUDIOS AVANZADOS	671	114	512	45	9	8	1	0
INSTIT. DE INV. Y FORMACIÓN EN ADMIN. PÚBLICA	82	0	82	0	0	0	0	0
ÁREA CIENCIAS MÉDICAS	3.575	760	910	1.905	276	125	36	115
CIENCIAS MÉDICAS	3.460	670	910	1.880	233	88	36	109
ODONTOLOGÍA	115	90	0	25	43	37	0	6
ÁREA CIENCIAS HUMANAS	1.238	339	406	493	99	62	37	0
FILOSOFÍA Y HUMANIDADES	1.025	295	237	493	50	47	3	0
PSICOLOGÍA	44	44	0	0	17	11	6	0
LENGUAS	169	0	169	0	32	4	28	0

Personal docente y no docente 2008



CUADRO G.1: CARGOS DOCENTES POR DEPENDENCIA. PERÍODO 1998-2008

DEPENDENCIA	1998	1999	2000	2001	2002	2003	2004	2005	2006	2007	2008
TOTAL UNIVERSIDAD	7.448	7.470	7.630	7.863	7.961	8.043	8.163	8.240	8.296	8.208	8.480
FAC. DE ARQUITECTURA, URBANISMO Y DISEÑO	548	566	576	586	604	599	579	596	601	586	600
FAC. DE CIENCIAS EXACTAS, FÍSICAS Y NATURALES	1.088	1.062	1.075	1.130	1.147	1.170	1.151	1.134	1.119	1.157	1.159
FAC. DE CIENCIAS QUÍMICAS	415	432	441	454	462	455	474	484	490	497	510
FAC. DE MATEMÁTICA, ASTRONOMÍA Y FÍSICA	200	210	232	234	231	232	232	257	253	256	359
FAC. DE CIENCIAS AGROPECUARIAS	343	320	335	332	328	322	324	339	341	348	268
FAC. DE CIENCIAS MÉDICAS	1.436	1.504	1.553	1.571	1.603	1.593	1.635	1.627	1.610	1.544	1.549
FAC. DE ODONTOLOGÍA	432	438	435	444	441	449	453	453	472	467	467
FAC. DE DERECHO Y CIENCIAS SOCIALES	912	892	925	977	992	1.027	1.060	1.092	1.134	1.124	1.146
FAC. DE CIENCIAS ECONÓMICAS	559	572	559	613	615	636	640	633	629	620	645
FAC. DE FILOSOFÍA Y HUMANIDADES	855	861	684	674	668	666	685	688	714	668	691
FAC. DE PSICOLOGÍA	-	-	188	184	199	199	205	200	198	223	251
FAC. DE LENGUAS	214	209	196	229	233	235	260	277	276	275	273
LABORATORIO DE HEMODERIVADOS	32	38	34	42	41	56	48	45	42	49	46
UNIDADES DE INVESTIGACIÓN	73	103	104	98	102	103	107	121	124	127	132
RECTORADO Y SUS SECRETARÍAS	139	58	85	87	84	89	95	84	90	74	65
ESCUELA SUPERIOR DE COMERCIO MANUEL BELGRANO	202	205	208	208	211	212	215	210	203	193	195
COLEGIO NACIONAL DE MONSERRAT	118	119	117	117	117	117	120	117	118	116	122
OTRAS DEPENDENCIAS	4	10	6	6	8	3	2	1	1	2	2

CUADRO G.2: CARGOS NO DOCENTES POR DEPENDENCIA. PERÍODO 1998-2008

DEPENDENCIA	1998	1999	2000	2001	2002	2003	2004	2005	2006	2007	2008
TOTAL UNIVERSIDAD	2.412	2.498	2.621	2.585	2.556	2.548	2.550	2.533	2.590	2.688	2.621
FAC. DE ARQUITECTURA, URBANISMO Y DISEÑO	71	76	80	83	82	84	86	85	87	88	87
FAC. DE CIENCIAS EXACTAS, FÍSICAS Y NATURALES	110	104	117	111	114	119	117	125	122	129	123
FAC. DE CIENCIAS QUÍMICAS	84	85	83	80	76	76	71	71	83	86	83
FAC. DE MATEMÁTICA, ASTRONOMÍA Y FÍSICA	49	47	43	46	47	46	46	46	45	48	63
FAC. DE CIENCIAS AGROPECUARIAS	65	66	63	63	61	60	63	62	59	63	48
FAC. DE DERECHO Y CIENCIAS SOCIALES	89	115	116	123	121	124	135	137	140	146	402
FAC. DE CIENCIAS ECONÓMICAS	69	68	68	70	74	72	70	70	71	71	146
FAC. DE CIENCIAS MÉDICAS	413	418	416	414	416	415	408	396	394	397	140
FAC. DE ODONTOLOGÍA	118	119	123	122	117	124	131	130	139	149	66
FAC. DE FILOSOFÍA Y HUMANIDADES	80	86	80	76	80	80	80	89	90	96	101
FAC. DE PSICOLOGÍA	-	-	8	19	20	18	26	29	26	26	30
FAC. DE LENGUAS	19	18	16	16	17	19	22	23	28	28	26
HOSPITAL NACIONAL DE CLÍNICAS	490	507	506	487	484	477	460	449	457	478	467
HOSPITAL NACIONAL DE MATERNIDAD	299	302	300	290	285	281	275	275	266	269	259
RECTORADO Y SUS SECRETARÍAS	369	398	512	493	473	468	477	464	501	521	493
ESCUELA SUPERIOR DE COMERCIO MANUEL BELGRANO	53	54	55	56	55	51	51	49	49	55	38
COLEGIO NACIONAL DE MONSERRAT	34	35	35	36	34	34	32	33	33	38	49
OTRAS DEPENDENCIAS	133	104	106	106	101	98	95	130	140	187	176

CUADRO G.3: CARGOS DOCENTES POR DEDICACIÓN SEGÚN DENOMINACIÓN

Año 2008

DENOMINACION	Dedicación			TOTAL
	EXCLUSIVA	SEMIEXCLUSIVA	SIMPLE	
AUTORIDAD RECTORADO	59	32	0	91
AUTORIDAD UNID. ACADÉMICA	313	496	314	1.123
PROFESOR TITULAR	117	45	37	199
PROFESOR ASOCIADO	357	668	567	1.592
PROFESOR ADJUNTO	300	1.339	2110	3.749
PROFESOR ASISTENTE	48	101	570	719
AYUDANTES	1	0	571	572
PROF. CONSULTO O EMÉRITO	71	13	351	435
TOTAL	1.266	2.694	4.520	8.480

CUADRO G.4: CARGOS NO DOCENTES POR AGRUPAMIENTO SEGÚN CATEGORÍA

Año 2008

CATEGORÍA	Agrupamiento					Total
	Administración	Profesional	Mantenimiento y Serv. Generales	Técnico	Asistencial	
1	21	0	0	0	16	37
2	167	12	8	9	110	306
3	210	12	71	64	329	686
4	131	9	99	74	469	782
5	106	14	77	35	366	598
6	92	0	61	23	168	344
7	18	0	7	4	15	44
TOTAL	745	47	323	209	1.473	2.797

CUADRO G.5: CARGOS DOCENTES POR DEDICACIÓN Y HORAS CÁTEDRA SEGÚN DEPENDENCIA - Año 2008

DEPENDENCIA	TOTAL	DEDICACIÓN			CARGOS HORAS CÁTEDRA	
		EXCLUSIVA	SEMIEXCLUSIVA	SIMPLE	Cargos	Horas
TOTAL UNIVERSIDAD	8.478	1.264	2.694	4.520	1.052	6.546
FAC. DE ARQUITECTURA, DISEÑO Y URBANISMO	600	37	447	116	0	0
FAC. DE CIENCIAS EXACTAS, FÍSICAS Y NATURALES	1.159	163	267	729	0	0
FAC. DE CIENCIAS QUÍMICAS	510	142	42	326	0	0
FAC. DE CIENCIAS AGROPECUARIAS	359	165	83	111	0	0
FAC. DE MATEMÁTICA, ASTRONOMÍA Y FÍSICA	268	115	13	140	0	0
FAC. DE CIENCIAS MÉDICAS	1.549	181	495	873	10	28
FAC. DE ODONTOLOGÍA	467	29	194	244	0	0
FAC. DE DERECHO	790	41	159	590	0	0
<i>Escuela de Trabajo Social</i>	114	19	59	36	0	0
<i>Escuela de Ciencias de la Información</i>	242	14	158	70	2	19
FAC. DE CIENCIAS ECONÓMICAS	645	53	133	459	7	52
FAC. DE FILOSOFÍA Y HUMANIDADES	691	85	315	291	2	30
FAC. DE PSICOLOGÍA	251	31	148	72	0	0
FAC. DE LENGUAS	273	28	105	140	19	204
LABORATORIO DE HEMODERIVADOS	46	45	0	1	0	0
UNIDADES DE INVESTIGACIÓN	132	31	54	47	0	0
RECTORADO Y SUS SECRETARÍAS	65	14	12	39	1	11
ESCUELA MANUEL BELGRANO	195	66	8	121	586	3618
COLEGIO NACIONAL DE MONSERRAT	122	5	2	115	425	2.584
OTRAS DEPENDENCIAS	2	2	0	0	0	0

CUADRO G.7: CARGOS NO DOCENTES POR CATEGORÍA SEGÚN DEPENDENCIA - Año 2008

DEPENDENCIA	TOTAL	Categoría						
		1	2	3	4	5	6	7
TOTAL UNIVERSIDAD	2.788	36	298	686	782	598	344	44
Porcentaje	100	1,3	10,7	24,6	28,0	21,4	12,3	1,6
FAC. DE ARQUITECTURA, DISEÑO Y URBANISMO	87	0	9	26	29	18	4	1
FAC. DE CIENCIAS EXACTAS, FÍSICAS Y NATURALES	123	0	12	28	31	39	12	1
FAC. DE CIENCIAS QUÍMICAS	83	2	5	31	30	3	9	3
FAC. DE CIENCIAS AGROPECUARIAS	63	1	10	12	25	7	8	0
FAC. DE MATEMÁTICA, ASTRONOMÍA Y FÍSICA	48	0	9	15	10	4	9	1
FAC. DE CIENCIAS MÉDICAS	402	6	29	64	118	116	60	9
FAC. DE ODONTOLOGÍA	146	1	13	41	47	35	3	6
FAC. DE DERECHO	97	2	9	34	27	15	10	0
<i>Escuela de Trabajo Social</i>	26	0	9	3	8	5	0	1
<i>Escuela de Ciencias de la Información</i>	17	0	2	3	6	1	1	4
FAC. DE CIENCIAS ECONÓMICAS	66	0	9	14	17	22	4	0
FAC. DE FILOSOFÍA Y HUMANIDADES	101	0	8	34	20	17	15	7
FAC. DE PSICOLOGÍA	30	0	4	15	9	0	2	0
FAC. DE LENGUAS	26	1	5	9	2	4	3	2
PUBLICACIONES	24	0	1	4	10	6	3	0
LABORATORIO DE HEMODERIVADOS	61	0	3	14	6	14	24	0
BIBLIOTECA MAYOR	18	1	1	4	6	3	2	1
HOSPITAL NACIONAL DE CLÍNICAS	467	7	35	115	161	116	33	0
HOSPITAL NACIONAL DE MATERNIDAD	259	2	16	51	94	66	30	0
UNIDADES DE INVESTIGACIÓN	64	0	10	23	12	7	12	0
RECTORADO Y SUS SECRETARÍAS	493	12	89	117	87	91	89	8
ESCUELA SUPERIOR DE COMERCIO MANUEL BELGRANO	49	1	8	17	11	9	3	0
COLEGIO NACIONAL DE MONSERRAT	38	0	2	12	16	0	8	0
OTRAS DEPENDENCIAS	9	1	8	0	0	0	0	0

CUADRO G.8: CARGOS NO DOCENTES POR AGRUPAMIENTO SEGÚN DEPENDENCIA - Año 2008

DEPENDENCIA	TOTAL	Agrupamiento				
		Administración	Mantenimiento, Producción y Serv. Generales	Profesionales	Técnicos	Asistenciales
TOTAL UNIVERSIDAD	2.788	737	323	47	209	1.472
Porcentaje	100	26,4	11,6	1,7	7,5	52,8
FAC. DE ARQUITECTURA, DISEÑO Y URBANISMO	87	42	18	0	27	0
FAC. DE CIENCIAS EXACTAS, FÍSICAS Y NATURALES	123	66	35	3	18	1
FAC. DE CIENCIAS QUÍMICAS	83	42	16	0	21	4
FAC. DE CIENCIAS AGROPECUARIAS	63	30	21	0	9	3
FAC. DE MATEMÁTICA, ASTRONOMÍA Y FÍSICA	48	24	7	0	17	0
FAC. DE CIENCIAS MÉDICAS	402	0	0	0	0	402
FAC. DE ODONTOLOGÍA	146	0	0	0	0	146
FAC. DE DERECHO	97	73	9	2	9	4
<i>Escuela de Trabajo Social</i>	26	19	5	0	2	0
<i>Escuela de Ciencias de la Información</i>	17	10	6	0	0	1
FAC. DE CIENCIAS ECONÓMICAS	66	36	17	0	13	0
FAC. DE FILOSOFÍA Y HUMANIDADES	101	44	27	3	25	2
FAC. DE PSICOLOGÍA	30	25	3	0	0	2
FAC. DE LENGUAS	26	17	4	1	3	1
PUBLICACIONES	24	3	2	1	17	1
LABORATORIO DE HEMODERIVADOS	61	16	22	0	0	23
BIBLIOTECA MAYOR	18	4	2	0	11	1
HOSPITAL NACIONAL DE CLÍNICAS	467	1	0	0	0	466
HOSPITAL NACIONAL DE MATERNIDAD	259	0	0	0	0	259
UNIDADES DE INVESTIGACIÓN	64	21	14	0	1	28
RECTORADO Y SUS SECRETARÍAS	493	225	88	37	28	115
ESCUELA SUPERIOR DE COMERCIO MANUEL BELGRANO	49	20	11	0	7	11
COLEGIO NACIONAL DE MONSERRAT	38	19	16	0	1	2
OTRAS DEPENDENCIAS	9	8	0	0	0	1

CUADRO G.9: CARGOS DOCENTES, HORAS CÁTEDRA Y NO DOCENTES POR SEXO SEGÚN DEPENDENCIA - Año 2008

DEPENDENCIA	DOCENTE						NO DOCENTE		
	Cargos			Horas Cátedra			Cargos		
	Total	Mujeres	Varones	Total	Mujeres	Varones	Total	Mujeres	Varones
TOTAL DE LA UNIVERSIDAD	8.479	4.150	4.329	1.052	585	467	2.788	1.611	1.177
FAC. DE ARQUITECTURA, DISEÑO Y URBANISMO	600	286	314	0	0	0	87	48	39
FAC. DE CIENCIAS EXACTAS, FÍSICAS Y NATURALES	1.159	337	822	0	0	0	123	56	67
FAC. DE CIENCIAS QUÍMICAS	510	300	210	0	0	0	83	55	28
FAC. DE CIENCIAS AGROPECUARIAS	359	165	194	0	0	0	63	32	31
FAC. DE MATEMÁTICA, ASTRONOMÍA Y FÍSICA	268	65	203	0	0	0	48	20	28
FAC. DE CIENCIAS MÉDICAS	1.549	780	769	10	6	4	402	266	136
FAC. DE ODONTOLOGÍA	467	254	213	0	0	0	146	88	58
FAC. DE DERECHO	790	364	426	0	0	0	97	59	38
<i>Escuela de Trabajo Social</i>	114	86	28	0	0	0	26	12	14
<i>Escuela de Ciencias de la Información</i>	242	132	110	2	2	0	17	8	9
FAC. DE CIENCIAS ECONÓMICAS	645	293	352	7	6	1	66	42	24
FAC. DE FILOSOFÍA Y HUMANIDADES	691	437	254	2	1	1	101	49	52
FAC. DE PSICOLOGÍA	251	166	85	0	0	0	30	15	15
FAC. DE LENGUAS	273	220	53	19	15	4	26	16	10
PUBLICACIONES	0	0	0	0	0	0	24	6	18
LABORATORIO DE HEMODERIVADOS	46	25	21	0	0	0	61	14	47
BIBLIOTECA MAYOR	0	0	0	0	0	0	18	10	8
HOSPITAL NACIONAL DE CLÍNICAS	0	0	0	0	0	0	467	321	146
HOSPITAL NACIONAL DE MATERNIDAD	1	0	1	0	0	0	259	204	55
UNIDADES DE INVESTIGACIÓN	132	61	71	0	0	0	64	31	33
RECTORADO Y SUS SECRETARÍAS	65	16	49	1	1	0	493	218	275
ESCUELA SUPERIOR DE COMERCIO MANUEL BELGRANO	195	132	63	586	392	194	49	28	21
COLEGIO NACIONAL DE MONSERRAT	122	31	91	425	162	263	38	13	25
OTRAS DEPENDENCIAS	1	0	1	0	0	0	9	4	5

CUADRO G.10: CARGOS DOCENTES POR GRUPOS DE EDAD SEGÚN CATEGORÍA - Año 2008

CATEGORÍA	TOTAL	Edad (en años)										
		20 y -	21-25	26-30	31-35	36-40	41-45	46-50	51-55	56-60	61-65	66 y +
TOTAL UNIVERSIDAD	8.480	14	321	656	924	1.057	1.257	1.197	1.108	934	762	250
<i>Porcentaje</i>	<i>100</i>	<i>0,2</i>	<i>3,8</i>	<i>7,7</i>	<i>10,9</i>	<i>12,5</i>	<i>14,8</i>	<i>14,1</i>	<i>13,1</i>	<i>11,0</i>	<i>9,0</i>	<i>2,9</i>
AUTORIDAD	91	0	0	1	7	2	8	19	14	22	7	11
PROFESOR TITULAR	1.123	0	0	9	12	35	83	126	194	277	283	104
PROFESOR ASOCIADO	199	0	0	1	2	0	16	45	40	46	36	13
PROFESOR ADJUNTO	1.592	0	1	43	63	173	267	304	287	214	188	52
PROFESOR ASISTENTE	3.749	0	39	324	569	613	673	535	451	299	200	46
AYUDANTE A	719	0	15	109	146	134	117	87	53	29	20	9
AYUDANTE B	240	0	14	82	60	34	21	14	4	7	3	1
AYUDANTE DE ALUMNO	331	13	238	49	17	7	4	3	0	0	0	0
PROFESOR CONSULTO O EMÉRITO	1	0	0	0	0	0	0	0	0	0	0	1
PREUNIVERSITARIO	435	1	14	38	48	59	68	64	65	40	25	13

CUADRO G.11: CARGOS DOCENTES POR GRUPOS DE EDAD SEGÚN DEDICACIÓN - Año 2008

DEDICACIÓN	TOTAL	Edad (en años)										
		20 y -	21-25	26-30	31-35	36-40	41-45	46-50	51-55	56-60	61-65	66 y +
TOTAL UNIVERSIDAD	8.480	14	321	656	924	1.057	1.257	1.197	1.108	934	762	250
<i>Porcentaje</i>	<i>100</i>	<i>0,2</i>	<i>3,8</i>	<i>7,7</i>	<i>10,9</i>	<i>12,5</i>	<i>14,8</i>	<i>14,1</i>	<i>13,1</i>	<i>11,0</i>	<i>9,0</i>	<i>2,9</i>
EXCLUSIVA	1.266	0	4	79	89	90	169	215	214	186	166	54
SEMIEXCLUSIVA	2.694	0	16	89	201	324	417	404	410	384	325	124
SIMPLE	4.520	14	301	488	634	643	671	578	484	364	271	72

CUADRO G.12: HORAS CATEDRA POR GRUPOS DE EDAD - Año 2008

DEDICACIÓN	TOTAL	Edad (en años)										
		20 y -	21-25	26-30	31-35	36-40	41-45	46-50	51-55	56-60	61-65	66 y +
HORAS CÁTEDRA	1.052	0	1	35	64	90	153	173	185	205	101	45

CUADRO G.13: CARGOS NO DOCENTES POR GRUPOS DE EDAD SEGÚN AGRUPAMIENTO - Año 2008

AGRUPAMIENTO	TOTAL	Edad (en años)										
		20 y -	21-25	26-30	31-35	36-40	41-45	46-50	51-55	56-60	61-65	66 y +
TOTAL UNIVERSIDAD	2.797	4	42	156	247	271	332	427	479	413	306	120
<i>Porcentaje</i>	<i>100</i>	<i>0,1</i>	<i>1,5</i>	<i>5,6</i>	<i>8,8</i>	<i>9,7</i>	<i>11,9</i>	<i>15,3</i>	<i>17,1</i>	<i>14,8</i>	<i>10,9</i>	<i>4,3</i>
ADMINISTRATIVO	745	0	13	72	97	73	91	118	107	91	61	22
MANTENIMIENTO Y SERVICIOS GENERALES	323	0	8	19	15	22	22	34	55	66	57	25
PROFESIONAL	47	0	0	3	7	5	11	1	13	2	4	1
TÉCNICO	209	2	1	9	17	26	31	37	23	28	24	11
ASISTENCIAL	1.473	2	20	53	111	145	177	237	281	226	160	61

CUADRO G.14: CARGOS NO DOCENTES POR GRUPOS DE EDAD SEGÚN CATEGORÍA - Año 2008

CATEGORÍA	TOTAL	Edad (en años)										
		20 y -	21-25	26-30	31-35	36-40	41-45	46-50	51-55	56-60	61-65	66 y +
TOTAL UNIVERSIDAD	2.797	4	42	156	247	271	332	427	479	413	306	120
<i>Porcentaje</i>	<i>100</i>	<i>0,1</i>	<i>1,5</i>	<i>5,6</i>	<i>8,8</i>	<i>9,7</i>	<i>11,9</i>	<i>15,3</i>	<i>17,1</i>	<i>14,8</i>	<i>10,9</i>	<i>4,3</i>
1	37	0	0	0	1	0	3	7	8	9	7	2
2	306	0	0	0	8	20	32	48	64	67	49	18
3	686	0	0	11	28	47	94	134	139	114	93	26
4	782	0	2	34	54	74	86	120	148	127	89	48
5	598	1	11	46	82	75	71	73	92	75	56	16
6	344	2	20	52	63	52	44	44	25	20	12	10
7	44	1	9	13	11	3	2	1	3	1	0	0

CUADRO G.15: CARGOS DOCENTES OCUPADOS POR ESTADO CIVIL SEGÚN CATEGORÍA - Año 2008

DENOMINACION	TOTAL	ESTADO CIVIL				Sin datos
		SOLTERO	CASADO / UNIÓN DE HECHO	DIVORCIADO / SEPARADO	VIUDO	
TOTAL UNIVERSIDAD	8.480	3.292	4.696	379	59	54
<i>Porcentaje</i>	<i>100</i>	<i>38,8</i>	<i>55,4</i>	<i>4,5</i>	<i>0,7</i>	<i>0,6</i>
AUTORIDAD	91	22	64	5	0	0
PROFESOR TITULAR	1.123	235	793	77	15	3
PROFESOR ASOCIADO	199	32	155	11	1	0
PROFESOR ADJUNTO	1.592	464	1028	79	14	7
PROFESOR ASISTENTE	3.749	1556	1982	157	22	32
AYUDANTE A	719	351	338	25	0	5
AYUDANTE B	240	152	84	2	1	1
AYUDANTE DE ALUMNO	331	316	9	0	0	6
PROFESOR CONSULTO O EMÉRITO	1	0	1	0	0	0
PREUNIVERSITARIO	435	164	242	23	6	0

CUADRO G.16: HORAS CÁTEDRA POR ESTADO CIVIL - Año 2008

DENOMINACION	TOTAL	ESTADO CIVIL				Sin datos
		SOLTERO	CASADO / UNIÓN DE HECHO	DIVORCIADO / SEPARADO	VIUDO	
HORAS CÁTEDRA	1052	281	647	109	13	2

CUADRO G.17: CARGOS NO DOCENTES OCUPADOS POR ESTADO CIVIL SEGÚN AGRUPAMIENTO - Año 2008

AGRUPAMIENTO	TOTAL	ESTADO CIVIL				Sin datos
		SOLTERO	CASADO / UNIÓN DE HECHO	DIVORCIADO / SEPARADO	VIUDO	
TOTAL UNIVERSIDAD	2.797	957	1.590	194	49	7
<i>Porcentaje</i>	<i>100</i>	<i>34,2</i>	<i>56,8</i>	<i>6,9</i>	<i>1,8</i>	<i>0,3</i>
ADMINISTRATIVO	745	307	368	54	14	2
MANTENIMIENTO Y SERVICIOS GENERALES	323	74	222	20	3	4
PROFESIONAL	47	13	28	4	2	0
TÉCNICO	209	75	119	12	2	1
ASISTENCIAL	1.473	488	853	104	28	0

CUADRO G.18: CARGOS NO DOCENTES OCUPADOS POR ESTADO CIVIL SEGÚN CATEGORÍA - Año 2008

CATEGORÍA	TOTAL	ESTADO CIVIL				Sin datos
		SOLTERO	CASADO / UNIÓN DE HECHO	DIVORCIADO / SEPARADO	VIUDO	
TOTAL UNIVERSIDAD	2.797	957	1.590	194	49	7
<i>Porcentaje</i>	<i>100</i>	<i>34,2</i>	<i>56,8</i>	<i>6,9</i>	<i>1,8</i>	<i>0,3</i>
1	37	8	25	4	0	0
2	306	80	198	22	6	0
3	686	215	415	45	11	0
4	782	231	465	67	18	1
5	598	238	304	46	10	0
6	344	162	169	7	4	2
7	44	23	14	3	0	4

CUADRO G.19: CARGOS DOCENTES POR MÁXIMO NIVEL DE INSTRUCCIÓN ALCANZADO SEGÚN CATEGORÍA - Año 2008

DENOMINACIÓN	TOTAL	MÁXIMO NIVEL DE INSTRUCCIÓN ALCANZADO					Sin datos
		Primario Completo	Secundario Completo	Terciario Completo	Universitario Completo	Postgrado	
TOTAL UNIVERSIDAD	8.480	3	551	136	4.630	1.647	1.513
AUTORIDAD	91	1	3	1	51	29	6
PROFESOR TITULAR	1.123	0	4	14	582	424	99
PROFESOR ASOCIADO	199	0	0	0	66	122	11
PROFESOR ADJUNTO	1.592	0	10	34	933	465	150
PROFESOR ASISTENTE	3.749	0	100	50	2290	543	766
AYUDANTE A	719	0	26	3	511	58	121
AYUDANTE B	240	0	34	2	114	5	85
AYUDANTE DE ALUMNO	331	0	324	3	4	0	0
PROF. CONSULTO O EMÉRITO	1	0	0	0	1	0	0
PREUNIVERSITARIO	435	2	50	29	78	1	275

CUADRO G.20: CARGOS DOCENTES POR MÁXIMO NIVEL DE INSTRUCCIÓN ALCANZADO SEGUN DEDICACION - Año 2008

DEDICACIÓN	TOTAL	MÁXIMO NIVEL DE INSTRUCCIÓN ALCANZADO					Sin datos
		Primario Completo	Secundario Completo	Terciario Completo	Universitario Completo	Postgrado	
TOTAL UNIVERSIDAD	8.480	3	551	136	4.630	1.647	1.513
EXCLUSIVA	1.266	0	13	11	504	598	140
SEMIEXCLUSIVA	2.694	1	45	40	1.647	579	382
SIMPLE	4.520	2	493	85	2.479	470	991

CUADRO G.21: CARGOS DOCENTES POR MÁXIMO NIVEL DE INSTRUCCIÓN ALCANZADO SEGUN DEPENDENCIA - Año 2008

DEPENDENCIA	TOTAL	MÁXIMO NIVEL DE INSTRUCCIÓN ALCANZADO					Sin datos
		Primario Completo	Secundario Completo	Terciario Completo	Universitario Completo	Postgrado	
TOTAL UNIVERSIDAD	8.478	3	551	136	4.628	1.647	1.513
FAC. DE ARQUITECTURA, U y D.	600	0	11	2	538	2	47
FAC. DE CS. EXACTAS, F y N.	1.159	1	88	17	773	195	85
FAC. DE CIENCIAS QUÍMICAS	510	0	91	1	142	233	43
FAC. DE CS. AGROPECUARIAS	359	0	60	0	152	66	81
FAC. DE MAT., AST. Y FÍSICA	268	0	61	3	34	143	27
FAC. DE CS. MÉDICAS	1.549	1	96	15	720	368	349
FAC. DE ODONTOLOGÍA	467	0	6	1	301	130	29
FAC. DE DERECHO	790	0	4	0	644	140	2
<i>Esc. de Trabajo Social</i>	114	0	3	0	26	7	78
<i>Esc. de Ciencias de la Información</i>	242	0	4	2	123	42	71
FAC. DE CS. ECONÓMICAS	645	0	53	0	354	48	190
FAC. DE FILOSOFÍA Y HUMANIDADES	691	0	16	15	409	116	135
FAC. DE PSICOLOGÍA	251	0	7	1	144	51	48
FAC. DE LENGUAS	273	1	7	47	133	30	55
LAB. DE HEMODERIVADOS	46	0	7	1	25	7	6
UNIDADES DE INVESTIGACIÓN	132	0	13	0	46	61	12
RECTORADO Y SUS SECRETARÍAS	65	0	6	22	18	8	11
COL. NACIONAL DE MONSERRAT	195	0	10	4	8	0	173
ESC. MANUEL BELGRANO	122	0	8	5	38	0	71
OTRAS DEPENDENCIAS	2	0	0	0	2	0	0

CUADRO G.22: CARGOS DE HORAS CÁTEDRA POR MÁXIMO NIVEL DE INSTRUCCIÓN ALCANZADO SEGÚN DEPENDENCIA - Año 2008

DEPENDENCIA	TOTAL	MÁXIMO NIVEL DE INSTRUCCIÓN ALCANZADO					Sin datos
		Primario Completo	Secundario Completo	Terciario Completo	Universitario Completo	Postgrado	
TOTAL UNIVERSIDAD	1.052	0	18	104	355	3	572
FAC. DE CIENCIAS MÉDICAS	10	0	0	0	7	0	3
ESC. DE CIENCIAS DE LA INFORMACIÓN	2	0	2	0	0	0	0
FAC. DE CIENCIAS ECONÓMICAS	7	0	0	0	5	0	2
FAC. DE FILOSOFÍA Y HUMANIDADES	2	0	0	0	2	0	0
FAC. DE LENGUAS	19	0	0	3	14	0	2
RECTORADO Y SUS SECRETARÍAS	1	0	0	0	1	0	0
ESCUELA MANUEL BELGRANO	586	0	12	19	64	0	491
COLEGIO NACIONAL DE MONSERRAT	425	0	4	82	262	3	74

CUADRO G.23: CARGOS NO DOCENTES POR MÁXIMO NIVEL DE INSTRUCCIÓN ALCANZADO SEGÚN AGRUPAMIENTO - Año 2008

AGRUPAMIENTO	TOTAL	MÁXIMO NIVEL DE INSTRUCCION ALCANZADO					Sin datos
		Primario Completo	Secundario Completo	Terciario Completo	Universitario Completo	Postgrado	
TOTAL UNIVERSIDAD	2.797	312	885	291	782	107	420
ADMINISTRATIVO	745	29	345	42	289	7	33
MANTENIMIENTO Y SERV. GRALES.	323	80	64	1	11	0	167
PROFESIONAL	47	0	0	0	38	6	3
TÉCNICO	209	8	68	14	85	1	33
ASISTENCIAL	1.473	195	408	234	359	93	184

CUADRO G.24: CARGOS NO DOCENTES POR MÁXIMO NIVEL DE INSTRUCCIÓN ALCANZADO SEGÚN CATEGORÍA - Año 2008

CATEGORIA	TOTAL	MÁXIMO NIVEL DE INSTRUCCION ALCANZADO					Sin datos
		Primario Completo	Secundario Completo	Terciario Completo	Universitario Completo	Postgrado	
TOTAL UNIVERSIDAD	2.797	312	885	291	782	107	420
1	37	2	7	2	21	5	0
2	306	13	98	24	132	22	17
3	686	55	189	69	245	37	91
4	782	118	237	109	164	18	136
5	598	85	178	57	153	23	102
6	344	39	149	24	61	2	69
7	44	0	27	6	6	0	5

CUADRO G.25: CARGOS NO DOCENTES POR MÁXIMO NIVEL DE INSTRUCCIÓN ALCANZADO SEGÚN DEPENDENCIA - Año 2008

DEPENDENCIA	TOTAL	MÁXIMO NIVEL DE INSTRUCCION ALCANZADO					Sin datos
		Primario Completo	Secundario Completo	Terciario Completo	Universitario Completo	Postgrado	
TOTAL UNIVERSIDAD	2.788	312	885	291	774	106	420
FAC. DE ARQUITECTURA, URBANISMO Y DISEÑO	87	0	27	6	35	1	18
FAC. DE CIENCIAS EXACTAS, FÍSICAS Y NATURALES	123	3	49	4	27	0	40
FAC. DE CIENCIAS QUÍMICAS	83	16	37	3	26	0	1
FAC. DE CIENCIAS AGROPECUARIAS	63	24	22	0	12	1	4
FAC. DE MATEMÁTICA, ASTRONOMÍA Y FÍSICA	48	0	23	4	12	0	9
FAC. DE CIENCIAS MÉDICAS	402	28	165	25	101	18	65
FAC. DE ODONTOLOGÍA	146	8	56	15	41	5	21
FAC. DE DERECHO	97	2	40	3	35	0	17
<i>Esc. de Trabajo Social</i>	26	0	11	1	8	0	6
<i>Esc. de Ciencias de la Información</i>	17	0	9	0	2	0	6
FAC. DE CIENCIAS ECONÓMICAS	66	0	22	3	20	0	21
FAC. DE FILOSOFÍA	101	1	36	3	45	0	16
FAC. DE PSICOLOGÍA	30	0	12	1	16	1	0
FAC. DE LENGUAS	26	3	9	1	9	0	4
PUBLICACIONES	24	1	7	1	2	1	12
LABORATORIO DE HEMODERIVADOS	61	11	25	2	19	1	3
BIBLIOTECA MAYOR	18	0	9	0	7	0	2
HOSPITAL NACIONAL DE CLÍNICAS	467	99	71	146	97	40	14
HOSPITAL NACIONAL DE MATERNIDAD	259	37	60	34	59	24	45
UNIDADES DE INVESTIGACIÓN	64	4	15	7	19	4	15
RECTORADO Y SUS SECRETARÍAS	493	61	149	26	165	8	84
ESCUELA MANUEL BELGRANO	49	0	20	5	10	1	13
COLEGIO NACIONAL DE MONSERRAT	38	14	11	1	7	1	4
OTRAS DEPENDENCIAS	9	0	0	0	8	1	0

Estadísticas financieras 2008



CUADRO H.1: PRESUPUESTO POR OBJETO DE GASTO SEGÚN FUENTE Y DEPENDENCIA - Año 2008
FACULTADES Y ESCUELAS

FUENTE	Personal	Bienes de consumo	Servicios no personales	Bienes de uso	Transferencias
Fac. de Arquitectura, Urbanismo y Diseño					
Tesoro Nacional	25.476.216	103.659	376.313	15.573	249.368
Recursos propios	33.305	2.747	2.766	867	0
Remanentes ejercicios anteriores	188.658	186.070	617.046	120.687	199.402
Fac. de Cs. Exactas, Físicas y Naturales					
Tesoro Nacional	45.341.986	102.069	179.607	20.050	865.915
Recursos propios	175.032	275.745	1.731.257	143.899	409.166
Remanentes ejercicios anteriores	42.190	219.945	733.135	982.867	604.746
Transferencias externas		10.745	16.330	24.724	
Fac. de Ciencias Químicas					
Tesoro Nacional	22.712.877	51.117	196.221	61.418	776.794
Recursos propios	69.556	219.535	489.885	101.551	270.342
Remanentes ejercicios anteriores	37.268	94.933	393.337	132.157	492.267
Fac. de Matemática, Astronomía y Física					
Tesoro Nacional	15.512.329	59.214	388.275	28.650	601.646
Recursos propios	13.144	33.795	164.839	10.620	1.410
Remanentes ejercicios anteriores	49.067	50.774	239.862	472.768	301.652
Fac. de Ciencias Agropecuarias					
Tesoro Nacional	17.237.532	323.857	244.027	97.988	833.054
Recursos propios	61.648	186.623	262.563	27.207	63.982
Transferencias internas	39.477	3.278	60.483	0	0
Remanentes ejercicios anteriores	123.940	85.692	102.292	330.519	99.387
Crédito externo	0	20.525	81.005	12.371	0
Fac. de Derecho y Ciencias Sociales					
Tesoro Nacional	25.002.167	121.872	297.122	93.946	165.462
Recursos propios	680.737	86.220	602.919	21.479	34.442
Remanentes ejercicios anteriores	147.138	100.717	87.874	29.056	86.417
Esc. de Ciencias de la Información					
Tesoro Nacional	9.057.659	33.448	18.087	2.477	104.145
Recursos propios	133.002	15.548	193.055	8.580	21.852
Remanentes ejercicios anteriores	70.295	17.826	39.504	21.432	84.686
Esc. de Trabajo Social					
Tesoro Nacional	6.103.724	36.933	71.515	21.585	110.496
Recursos propios	70.950	27.034	48.423	208	15.615
Remanentes ejercicios anteriores	29.423	5.375	22.363	0	42.920

continúa

CUADRO H.1 (CONTINUACIÓN)

FUENTE	Personal	Bienes de consumo	Servicios no personales	Bienes de uso	Transferencias
Fac. de Ciencias Económicas					
Tesoro Nacional	20.372.063	91.843	122.320	25.011	186.083
Recursos propios	498.615	117.176	1.156.961	19.547	245.856
Transferencias internas	8.616	220	39.736	0	0
Remanentes ejercicios anteriores	274.236	35.726	546.008	105.777	150.685
Fac. de Ciencias Médicas					
Tesoro Nacional	48.852.531	112.208	199.232	7.660	332.247
Recursos propios	1.037.175	281.074	3.331.316	110.103	63.299
Transferencias internas	0	0	2.328	0	0
Remanentes ejercicios anteriores	829.414	123.806	885.860	639.748	165.145
Transferencias externas	0	904	31.468	0	0
Crédito externo	0	8.731	899.505	16.310	0
Fac. de Odontología					
Tesoro Nacional	22.561.262	267.679	242.051	28.775	156.020
Recursos propios	884.626	66.815	718.741	33.658	400
Remanentes ejercicios anteriores	88.877	93.856	260.197	8.879	64.351
Transferencias externas	0	1.621	0	4.850	0
Fac. de Filosofía y Humanidades					
Tesoro Nacional	31.004.647	97.948	331.406	443.667	484.834
Recursos propios	374.357	134.070	529.739	8.072	68.426
Remanentes ejercicios anteriores	228.830	116.440	311.407	154.423	369.573
Transferencias externas	18.161	68.264	641.709	24.517	0
Fac. de Psicología					
Tesoro Nacional	10.666.084	134.499	212.312	106.360	128.482
Recursos propios	152.943	16.617	571.662	0	0
Remanentes ejercicios anteriores	140.139	30.346	284.745	64.096	111.438
Fac. de Lenguas					
Tesoro Nacional	12.309.578	101.782	798.991	82.479	167.493
Recursos propios	1.691.257	62.304	1.821.453	6.979	275.753
Remanentes ejercicios anteriores	395.922	58.993	146.468	23.962	83.074

CUADRO H.2: PRESUPUESTO POR OBJETO DE GASTO SEGÚN FUENTE Y DEPENDENCIA - Año 2008
COLEGIOS DE NIVEL MEDIO Y TERCIARIO

FUENTE	Personal	Bienes de consumo	Servicios no personales	Bienes de uso	Transferencias
Colegio Nacional Monserrat					
Tesoro Nacional	13.611.787	26.039	25.981	4.071	510
Recursos propios	89.318	633	2.070	499	2.938
Recursos con afectacion especifica	26.608	0	0	0	0
Remanentes ejercicios anteriores	63.318	104.605	170.164	35.779	662
Esc. Sup. de Comercio Manuel Belgrano					
Tesoro Nacional	21.482.921	49.995	134.528	3.741	0
Recursos propios	169.856	87.953	204.616	12.408	23.558
Recursos con afectacion especifica	52.074	0	0	0	0
Remanentes ejercicios anteriores	105.353	31.551	100.733	16.532	1.056

CUADRO H.3: PRESUPUESTO POR OBJETO DE GASTO SEGÚN FUENTE Y DEPENDENCIA - Año 2008
UNIDADES DE INVESTIGACIÓN

FUENTE	Personal	Bienes de consumo	Servicios no personales	Bienes de uso	Transferencias
Biblioteca Mayor					
Tesoro Nacional	1.000.602	11.997	59.320	15.031	21.582
Recursos propios	36.187	16.580	55.825	262	22.836
Remanentes ejercicios anteriores	0	2.953	17.740	0	0
Centro de Estudios Avanzados					
Tesoro Nacional	2.209.943	4.994	21.948	4.337	60.541
Recursos propios	113.395	21.790	387.819	8.655	52.675
Remanentes ejercicios anteriores	36.727	21.721	394.751	7.470	50.040
Transferencias externas	0	365	561	0	0
Dpto. Universitario de Informática					
Tesoro Nacional	33.824	443	16.517	365	50.470
Recursos propios	0	3.892	15.250	0	0
Remanentes ejercicios anteriores	0	1.999	15.705	160	0
Inst. Invest. y Formación Admin. Pública					
Tesoro Nacional	805.376	7.623	10.765	1.884	22.922
Recursos propios	1.514	15.157	350.345	7.659	2.052
Remanentes ejercicios anteriores	0	6.187	33.884	3.300	11.217
Transferencias externas	0	3.313	19.970	0	0
Taller General de Imprenta					
Tesoro Nacional	1.213.625	35.765	27.572	10.533	0
Recursos propios	59.866	79.858	24.992	22.934	13.488
Transferencias internas	0	15.391	5.915	0	0
Remanentes ejercicios anteriores	6.239	67.458	22.255	1.906	0
Centro de Estudios del Transporte					
Tesoro Nacional	153.380	107	0	2.635	0
Remanentes ejercicios anteriores	0	4.558	4.465	7.291	0

CUADRO H.4: PRESUPUESTO POR OBJETO DE GASTO SEGÚN FUENTE Y DEPENDENCIA - Año 2008
OTRAS DEPENDENCIAS UNIVERSITARIAS

FUENTE	Personal	Bienes de consumo	Servicios no personales	Bienes de uso	Transferencias
Hosp. Nacional de Clínicas					
Tesoro Nacional	25.156.819	259.632	551.232	0	0
Recursos propios	2.738.503	3.927.228	4.734.076	204.120	9.551
Remanentes ejercicios anteriores	165.557	201.136	567.125	136.747	119.431
Hosp. Univer. Maternidad y Neonatología					
Tesoro Nacional	13.937.247	311.757	154.277	85.958	0
Recursos propios	1.233.974	162.110	39.297	0	5.167
Remanentes ejercicios anteriores	303.456	490.149	284.038	129.832	500
Defensoría de la Comunidad Universitaria					
Tesoro Nacional	12.809	723	15.260	0	19.008
Remanentes ejercicios anteriores	0	523	4.881	0	0
Instituto de Hematología y Hemoterapia					
Tesoro Nacional	1.966.895	0	6.264	0	0
Recursos propios	155.831	683.097	148.311	12.158	27.324
Transferencias internas	0	0	0	0	5.580
Remanentes ejercicios anteriores	0	12.294	7.408	0	371
Laboratorio de Hemoderivados					
Recursos propios	7.637.096	5.242	2.555	0	10.368
Remanentes ejercicios anteriores	1.093.376	6.607.841	8.709.847	2.239.481	823
Observatorio Astronómico					
Tesoro Nacional	3.687.518	17.076	17.706	0	75.070
Recursos propios	0	16.715	3.741	981	850
Remanentes ejercicios anteriores	0	58.647	30.802	7.509	37.132

CUADRO H.5: PRESUPUESTO POR OBJETO DE GASTO SEGÚN FUENTE Y DEPENDENCIA - Año 2008
SECRETARÍAS Y PROSECRETARÍAS RECTORALES

FUENTE	Personal	Bienes de consumo	Servicios no personales	Bienes de uso	Transferencias
Sec. General					
Tesoro Nacional	8.467.905	18.211	48.755	992	0
Recursos propios	648.407	122.837	571.996	22.324	24.827
Transferencias internas	0	0	18.286	20.000	0
Remanentes ejercicios anteriores	65.391	31.828	71.858	9.899	18.480
Sec. Planificación y G. Institucional					
Tesoro Nacional	5.872.252	209.228	190.830	34.218	54.306
Recursos propios	0	3.086	3.949	0	0
Remanentes ejercicios anteriores	2.167	4.431	10.575	11.470	0
Crédito externo	0	0	0	0	27
Sec. de Asuntos Académicos					
Tesoro Nacional	1.797.256	16.000	161.439	15.590	22.002
Recursos propios	0	86	1.739	0	0
Remanentes ejercicios anteriores	9.929	18.137	242.929	35.699	163.058
Crédito externo	0	15.128	927.080	0	0
Sec. de Asuntos Estudiantiles					
Tesoro Nacional	8.291.107	189.773	184.888	22.284	1.204.060
Recursos propios	400.044	1.021.239	290.182	17.787	0
Transferencias internas	0	1.050	450	0	0
Remanentes ejercicios anteriores	1.840	274.880	200.266	14.280	23.473
Transferencias externas	0	0	2.625	0	0
Sec. de Ciencia y Tecnología					
Tesoro Nacional	1.612.708	25.640	64.169	104.916	6.014.031
Recursos propios	2.360	1.036	371.264	0	9.360
Remanentes ejercicios anteriores	233.256	9.568	761.259	1.281	1.500.066
Transferencias externas	0	33.544	50.995	186	0
Crédito externo	80.859	2.628	19.657	3.190	6.144.867

continúa

CUADRO H.5: (CONTINUACIÓN)

FUENTE	Personal	Bienes de consumo	Servicios no personales	Bienes de uso	Transferencias
Prosec. de Relaciones Internacionales					
Tesoro Nacional	460.833	12.670	126.404	0	88.275
Transferencias internas	0	2.317	27.217	0	1.000
Remanentes ejercicios anteriores	0	400	25.342	0	163.271
Sec. Extensión Universitaria					
Tesoro Nacional	1.973.402	76.745	386.742	14.072	809.697
Recursos propios	102.902	53.924	101.094	4.499	47.677
Transferencias internas	22.885	37.839	83.892	19.913	81.068
Remanentes ejercicios anteriores	249.007	37.763	251.974	41.504	34.073
Transferencias externas	0	0	32.409	0	0
Prosecretaría de Informática					
Tesoro Nacional	332.504	1.976	195.048	49.641	24.072
Remanentes ejercicios anteriores	89	9.592	178.969	6.520	0
Subsec. de Planeamiento Físico					
Tesoro Nacional	5.298.151	97.494	88.645	13.228	0
Recursos propios	160.649	45.549	198.550	6.056	22.926
Remanentes ejercicios anteriores	30.231	56.038	136.345	8.024	2.068
Unidad de Auditoría Interna					
Tesoro Nacional	968.624	4.828	5.196	899	0

Obras ejecutadas y en ejecución

CUADRO H6: OBRAS EJECUTADAS Y EN EJECUCIÓN REFERIDAS A: SEGURIDAD, INFRAESTRUCTURA Y MANTENIMIENTO DE LA PLANTA FÍSICA – Años 2007/2008		
OBRAS DE SEGURIDAD	Monto (\$)	Estado
Red Eléctrica		
Servicio de Mantenimiento de Luminarias	293.983	En Ejecución
Instalación Luminarias En Ciudad Universitaria	209.284	En Ejecución
Instalación Línea Eléctrica Dpto. Informática	23.590	Ejecutada
Iluminación Canchas de Rugby- Dirección de Deportes	70.611	Ejecutada
Adecuación Instalación Eléctrica a Normas de Seguridad - Subsecretaría de Planeamiento Físico	158.500	En Ejecución
Mejoramiento Instalación Eléctrica – Edif. Fac. Ciencias Químicas II	234.229	En Ejecución
Mejoramiento Tendido Eléctrico de Subestación 2039 a Tablero General Edificio Facultad de Ciencias Químicas	109.631	Ejecutada
Reestructuración Instalación Eléctrica -Facultad de Psicología	190.000	Ejecutada
Cambio Tablero General Facultad de Ciencias Económicas	100.000	En Ejecución
Cambio Tableros Eléctricos H.U.M.N.	150.651	En Ejecución
Provisión Tablero de Transferencia Equipo Generador Inst. Virología	74.538	En Ejecución
Alimentación Eléctrica Teatrino, Pab. México y Pab. Chile	78.551	En Ejecución
Instalación Eléctrica Salón Azul en Pabellón Argentina	59.250	Ejecutada
Adecuación Instalación Eléctrica 2° Peine Pabellón Argentina	38.880	Ejecutada
Provisión e Instalación de Grupo Electrógeno PROED	120.702	Ejecutada
Rep. Varias de Reacondicionamiento Eléctrico Esc. M. Belgrano	82.900	Ejecutada
Red de gas		
Regularización de Instalaciones de Gas Natural Grupo 1 - Edificios Ciudad Universitaria	1.639.781	En Ejecución
Regularización Instalaciones de Gas Natural Grupo 2 - Edificios Ciudad Universitaria y Centro	1.435.850	En Ejecución
Regularización Instalaciones de Gas Natural Grupo 3 - Edificios Centro y B° Observatorio	447.328	En Ejecución
Regularización de Instalaciones de Gas Natural Grupo 4 - Edificios Barrio Alberdi	1.880.505	En Ejecución
Regularización Instalaciones de Gas Campo Experimental	165.000	Ejecutada
Regularización Instalaciones de Gas Natural Pabellón Argentina	372.000	En Ejecución
Regularización Instalaciones de Gas Natural - Edificio Subsecretaría de Planeamiento Físico	75.485	En Ejecución
Regularización Instalación de Gas Pabellón Biología Celular	124.751	En Ejecución
Protección y evacuación en caso de siniestro		
Red de Agua Contra Incendio Comedor Universitario – CU	66.753	Ejecutada
Provisión Equipamiento para Dotar de Mayor Seguridad - Edificios Brujas y De Monte - Facultad de Filosofía	249.944	En Ejecución
Protección Infuga Sala de Actas Facultad de Ciencias Económicas	4.700	Ejecutada
Plan de Evacuación de Edificios en La U.N.C.	2.599.643	En Ejecución
Señalética	262.077	En Ejecución
Provisión y Colocación de Cercos Para Solventarios	49.969	Ejecutada

continúa

CUADRO H6: OBRAS EJECUTADAS Y EN EJECUCIÓN REFERIDAS A:		
SEGURIDAD, INFRAESTRUCTURA Y MANTENIMIENTO DE LA PLANTA FÍSICA – Años 2007/2008		
INFRAESTRUCTURA	Monto (\$)	Estado
Veredas y Peatonales en Ciudad Universitaria	249.733	En Ejecución
Reparación Cámaras Red De Datos	37.940	Ejecutada
Recuperación Laguna de Los Patos	58.478	En Ejecución
Saneamiento Ambiental Laguna de Los Patos	34.313	En Ejecución
Señalética Ciudad Universitaria	18.780	En Ejecución
Cestos para Residuos -Ciudad Universitaria	99.500	En Ejecución
Ejecución Nueva Red de Agua – Academia Nacional de Ciencias	136.684	Ejecutada
Perforación Para Provisión de Agua Complejo Turístico Vaquerías	60.711	Ejecutada
Trabajos de Mantenimiento en Ascensor Col. Nacional de Monserrat	10.970	Adjudicada
Provisión y Col. Bomba Sumergible Esc. Sup. Com.M. Belgrano	19.750	Ejecutada
Cañería de Retorno Agua Pileta Esc. Sup. De Com. M. Belgrano	16.740	Ejecutada
Provisión y Colocación de AA en Subsuelo Depósito Biblioteca Mayor	19.835	En Ejecución
Provisión y Colocación de Calefacción Aulas de Usos Comùn A	258.500	En Ejecución
Provisión y Colocación Equipos Sonido Aulas de Uso Comùn	67.878	Ejecutada
Provisión y Colocación de Pizarrones en Aulas de Uso Comùn	8.520	Ejecutada
Provisión y Col. de Equipos Audiovisuales en Aulas de Uso Comùn	32.950	Ejecutada
Provisión y Colocación Mobiliario en Aulas de Uso Comùn	107.950	Ejecutada
Provisión y Colocación de Cortinas en Aulas de Uso Comùn	12.751	Ejecutada
Provisión y Col. de Lámina de Protección Solar en Aulas Uso Comùn	29.413	Ejecutada
Mobiliario Nuevo Edificio Facultad de Psicología	159.500	Ejecutada
Provisión y Colocación Mobiliario Biblioteca Filosofía y Humanidades	30.709	Ejecutada
Provisión y colocación Mobiliario de madera Biblioteca de Filosofía	71.790	Ejecutada
Provisión y Colocación Mobiliario Biblioteca de Psicología	93.453	Ejecutada
MANTENIMIENTO	Monto (\$)	Estado
Reparación Agrietamiento y Daños Pabellón Francia	30.350	Ejecutada
Reparación Cubierta de Techos Escuela de Enfermería	202.702	En Ejecución
Locales Para Mayordomía y librería – Facultad de Arquitectura	34.164	Ejecutada
Reparaciones Varias Facultad de Arquitectura	146.995	En Ejecución
Reparación Cubierta de Techos Pabellón Argentina – 2do Peine	328.878	En Ejecución
Remodelación Secretaría Asuntos Académicos – Pabellón Argentina	498.716	En Ejecución
Trabajos Varios Ex Dependencias de la Dir. de Asuntos Jurídicos	11.900	Ejecutada
Trabajos Varios en Ex Dependencias de Auditoría Interna	9.864	Ejecutada
Retapizado Sillones Salón de Grados	25.670	En Ejecución
Reparación Canaletas Techos Esc. Sup. Com. Manuel Belgrano	12.500	Ejecutada
Trabajos Varios en Casa Del Rector – Vaquerías	53.500	Ejecutada
Reparación Cubierta de Techos Salón de Grados	164.558	En Ejecución
OBRAS VARIAS	Monto (\$)	Estado
Sistema de Protección Libros Biblioteca Psicología-Filosofía	69.260	Ejecutada
Provisión y Col. Carro Transporta Libros Biblioteca Psicología-Filosofía	4.000	Ejecutada
Provisión y Col. Mobiliario de Aluminio Biblioteca Psicología-Filosofía	840	Ejecutada
Cambio Puertas de Vidrio Archivo	12.940	En Ejecución
Provisión y Colocación Estanterías Metálicas P/Depósito de Libros	11.040	Ejecutada
Tabicamiento IIFAP y Cetran	58.240	Ejecutada
Provisión y Montaje Local Editorial Universitaria	112.500	Ejecutada
CANTIDAD DE OBRAS	72	
MONTO TOTAL DE INVERSIÓN	14.794.551	

CUADRO H7: 1º ETAPA PLAN DE TRABAJOS PÚBLICOS 2009 OBRAS DE MANTENIMIENTO Y VINCULADAS A SEGURIDAD		
DEPENDENCIA	Monto (\$)	Estado
FACULTAD DE FILOSOFÍA Y HUMANIDADES		
Reparaciones varias Pabellón México	100.000	En Ejecución
Arreglos Pabellones Facultad de Filosofía	910.000	Preadjudicada
FAMAF		
Mejoramiento Instalación Eléctrica FAMAF	440.000	Proyecto Desarrollado
FACULTAD DE CIENCIAS MÉDICAS		
Renovación Instalación Eléctrica – HNC – Pabellón A	540.000	Adjudicada
Adecuación Instalación Eléctrica H.U.M.N. 1º Etapa	230.000	Adjudicada
Provisión y Colocación de Ascensor Camillero-Pabellón Carrillo	140.000	Adjudicada
FACULTAD DE CIENCIAS AGROPECUARIAS		
Mejoramiento Instalación Eléctrica Campo Experimental	150.000	Adjudicada
Grupo Sanitario Campo Experimental	200.000	Adjudicada
Cambio de Cielorraso Edificio Aulas Talle CU	145.000	EN Ejecución
FACULTAD DE CIENCIAS EXACTAS, FÍSICAS Y NATURALES		
Reparación Cubierta Edificio Geología	93.000	Adjudicado
Regularización Instalaciones Eléctricas Edificio Centro	491.000	Desarrollo Proyecto
Regularización Instalaciones Eléctricas Edificio Ciudad Universitaria	1.566.000	Desarrollo Proyecto
Reparación Cubierta Edificio Centro	180.000	Adjudicada
Reparación y Reacondicionamiento Desagües Pluviales CU	30.000	Proceso de Licitación
FACULTAD DE PSICOLOGÍA		
Reparación Cubierta de Techos y Desagües Pluviales 1º Etapa	400.000	Adjudicada
Acondicionamiento Acústico	340.000	Adjudicada
FACULTAD DE CIENCIAS ECONÓMICAS		
Reparación de Pisos Ampliación Área Administrativa	65.000	En Ejecución
Nueva Provisión de Agua Para Sanitarios	8.000	En Ejecución
Aislación Acústica Sala de Estudios Biblioteca	30.000	En Ejecución
FACULTAD DE CIENCIAS QUÍMICAS		
Solventario para Facultad Ciencias Químicas	190.000	Proyecto Desarrollado
Regularización Instalaciones Eléctricas Edificio Ciencias Químicas I	209.000	Preadjudicada
Regularización Instalaciones Eléctricas Edificio Ciencias Químicas II	217.000	Adjudicada
Regularización Instalaciones Eléctricas Edificio Integrador	133.000	Proyecto Desarrollado
FACULTAD DE ARQUITECTURA, URBANISMO Y DISEÑO		
Provisión Cielorraso Acústico en Aulas 2 y 7-Edificio C.U.	80.000	En Ejecución
FACULTAD DE ODONTOLOGÍA		
Construcción Baño y Extracción Tanque Intermedio	20.000	Adjudicada
Completamiento Adecuación Instalación Eléctrica 2º Peine	220.000	Adjudicada
FACULTAD DE LENGUAS		
Reparación Cubierta Metálica y Desagües Pluviales Edif. Ob. Trejo	55.000	Adjudicada
Acondicionamiento Térmico Y ventilación Aulas Edificio C.U.	120.000	Adjudicada
FACULTAD DE DERECHO Y CIENCIAS SOCIALES		
Reparación y Refacción Aulas 10, 11 y 12	150.000	Adjudicada
Refuncionalización Escuela de Trabajo Social	585.000	Proceso de Licitación

continúa

CUADRO H7: 1º ETAPA PLAN DE TRABAJOS PÚBLICOS 2009 OBRAS DE MANTENIMIENTO Y VINCULADAS A SEGURIDAD		
DEPENDENCIA	Monto (\$)	Estado
SUBSECRETARÍA DE PLANEAMIENTO FÍSICO		
Mejoramiento Aulas de Uso Común 2º Etapa	640.000	Adjudicada
Mejoramiento Aulas de Uso Común D	140.000	Adjudicada
ESCUELA MANUEL BELGRANO		
Calefacción vestuarios, consultorios y aulas de plástica	275.000	En Ejecución
Regularización Instalaciones Eléctricas	1.200.000	En Ejecución
Ampliación Cocina-Comedor	280.000	Proceso de Licitación
Readecuación Aulas-Laboratorio	200.000	En Ejecución
COLEGIO NACIONAL DE MONSERRAT		
Readecuación Aulas-Laboratorio	110.000	En Ejecución
ACADEMIA NACIONAL DE CIENCIAS		
Arreglo Fachada (Apoyo Financiero)	100.000	
OBSERVATORIO ASTRONÓMICO		
Adecuación Instalaciones Eléctricas Bosque Alegre	250.000	Proyecto Desarrollado
Hundimiento Pisos Casa Administ. Calle Laprida	40.000	Ejecutada
PABELLÓN ARGENTINA		
Arreglo Cubierta Pabellón Argentina 2º Etapa	800.000	Preadjudicada
Solución de Filtraciones Biblioteca de Medicina	90.000	Adjudicada
Arreglo Piso Flotante Subsuelo Pabellón Argentina	38.000	Ejecutada
Adec. a Normas de Seguridad Sala de Las Américas y Salón de Actos	180.000	Proceso Adjudicación
INFRAESTRUCTURA CIUDAD UNIVERSITARIA		
Conexiones Edificios Red de Agua Contra Incendio	1.550.000	Adjudicada
1º Etapa Plan De Recuperación Ambiental		
1.- 1º Etapa Plan de Recuperación Ambiental – Cercado de Seguridad Área Deportiva	150.000	Ejecutada
2.- 1º Etapa Plan de Recuperación Ambiental – Sector A	298.498	Adjudicada
3.- 1º Etapa Plan de Recuperación Ambiental – Sector B	395.985	Adjudicada
4.- 1º Etapa Plan de Recuperación Ambiental – Sector C	196.492	Adjudicada
5.- 1º Etapa Plan de Recuperación Ambiental – Vereda S/Haya de la Torre	193.138	Adjudicada
6.- 1º Etapa Plan de Recuperación Ambiental – Prov. y col. material en banquina Av. Valparaíso	98.200	Adjudicada
7.- 1º Etapa Plan de Recuperación Ambiental – Peat. Calle Los Paraísos	325.475	Preadjudicada
8.- 1º Etapa Plan de Recuperación Ambiental – Prov. y Movimiento Suelos	192.763	Proceso de Licitación
9.- 1º Etapa Plan de Recuperación Ambiental – Riego Ciudad Universit.	350.000	Proceso de Licitación
10.- 1º Etapa Plan de Recuperación Ambiental – Extrac.Arboles Secos	75.000	Proyecto Desarrollado
11.- 1º Etapa Plan de Recuperación Ambiental – Obras Varias	170.616	Desarrollo Proyecto
12.- 1º Etapa Plan de Recuperación Ambiental – Acond. Varios C.U.	57.834	Preadjudicada
Reparación de Calle en Ciudad Universitaria 1º Etapa	700.000	Adjudicada
Vallas Contención paso de vehiculos espacios Ext. C.U.	16.000	Ejecutado
CANTIDAD DE OBRAS	58	
MONTO TOTAL DE INVERSIÓN	17.149.965	

CUADRO H8: OBRAS EJECUTADAS Y EN EJECUCIÓN PLAN TRIANUAL DE OBRAS - 2º ETAPA AÑO 2009		
DEPENDENCIA	Monto (\$)	Estado
FACULTAD DE FILOSOFÍA Y HUMANIDADES Aulas Para Facultad de Filosofía 1º Etapa	4.380.000	Proceso de Licitación
FACULTAD DE CIENCIAS MÉDICAS Ampliación Escuelas Facultad de Medicina 2º Etapa	3.500.000	Desarrollo Proyecto
FACULTAD DE CIENCIAS AGROPECUARIAS Nueva Biblioteca Facultad de Ciencias Agropecuarias	2.650.000	Desarrollo Proyecto
FACULTAD DE CIENCIAS EXACTAS, FÍSICAS Y NATURALES Ampliación Aulas	2.100.000	Desarrollo Proyecto
FACULTAD DE PSICOLOGÍA Ampliación Aulas Facultad de Psicología 2º Etapa	3.600.000	Proceso de Licitación
FACULTAD DE CIENCIAS QUÍMICAS Ampliación Terraza Ciencias I (Con Ascensor y Montacargas)	1.280.000	Desarrollo Proyecto
FACULTAD DE ARQUITECTURA, URBANISMO Y DISEÑO Ampliación Aulas	602.497	En Ejecución
Entrepisos Para Boxes Docentes	335.000	Preadjudicada
FACULTAD DE DERECHO Y CIENCIAS SOCIALES Ampliación Biblioteca Para Sala de Lectura	1.500.000	Proceso de Licitación
FACULTAD DE ODONTOLOGÍA Sala de Esterilización	900.000	Desarrollo Proyecto
FACULTAD DE LENGUAS Escalera de Emergencia Edificio Centro	800.000	En Licitación
ESCUELA DE TRABAJO SOCIAL Ampliación Aulas	2.100.000	Proceso de Licitación
SECRETARÍA DE ASUNTOS ESTUDIANTILES Nueva Edificio de la SAE Ciudad Universitaria	2.500.000	Desarrollo Proyecto
FACULTAD DE CIENCIAS ECONÓMICAS Ampliación de Aulas	3.000.000	Adjudicada
MUSEO DE ANTROPOLOGÍA Primera Etapa (890m2)	1.000.000	Desarrollo Proyecto
PABELLÓN ARGENTINA Refuncionalización Integral Pabellón Argentina 1º Etapa		
Recuperación Patio De Las Palmeras	933.512	En Proceso Preadj.
Provisión Artefactos de Iluminación-Patio de Las Palmeras	40.000	Adjudicada
Provisión Tubo Metálico Estructural – Patio de las Palmeras	33.487	Adjudicada
Provisión Metal Desplegado Patio de Las Palmeras	116.200	Preadjudicada
Provisión Vigas de Quebracho – Patio de Las Palmeras	139.000	Proceso de Licitación
Provisión Porfido Patagónico Rojizo – Patio de Las Palmeras	169.000	Proceso de Licitación
Provisión Mobiliario Hall Ingreso	30.000	En Licitación
Remodelación Hall Ingreso y Núcleos Circulatorios	1.038.801	Desarrollo Proyecto
CANTIDAD DE OBRAS	20	
MONTO TOTAL DE INVERSIÓN	31.747.497	
MONTO TOTAL INVERSIÓN 2007-2009	66.324.091	

CUADRO H9: OBRAS EJECUTADAS Y EN EJECUCIÓN VARIAS	Monto (\$)	Estado
Obras Convenio Único De Colaboración y Transferencia – Nación		
Edificio Facultad de Lenguas – 2º Etapa	8.690.000	Proceso Adjudicación
Edificio Facultad de Ciencias Químicas – 3º Etapa	10.652.670	Proceso Licitación
CANTIDAD DE OBRAS	2	
MONTO TOTAL DE INVERSIÓN	19.342.670	
PRAMIN 2008		
Adecuación Laboratorio Integral de Muestras Gelológicas BCEFyN	212.614	En Ejecución
Alimentación Centro de Computos Facultad Ciencias Químicas	211.372	En Ejecución
Adecuación Dpto Bioquímica Clínica CIBICI Facultad Cs. Qs.	56.400	En Ejecución
Refacciones Dpto Química Biológica y Físico Química-Fac. Cs. Qs.	240.944	En Ejecución
Reformas y Readecuación de Laboratorios ISIDSA	214.212	En Ejecución
Adecuación Instituto Astronomía Teórica Experimental IATE	453.033	En Ejecución
Conexiones Edificios Red de Agua Contra Incendio	393.780	En Ejecución
Adecuación Para Laboratorio Citometro-Fac. Ciencias Médicas	190.575	En Ejecución
Adecuación Áreas de Trabajo IMBIC – Edificio Invest. Biológicas	378.234	Preadjudicada
CANTIDAD DE OBRAS	9	
MONTO TOTAL DE INVERSIÓN	2.351.163.55	
Obras Con Recursos Propios Dependencias		
Colegio Nacional De Monserrat		
Pintura Interior del Edificio	49.200	Ejecutado
Laboratorio de Hemoderivados - Refuncionalización Área de Genéricos 1º Etapa	194.988	En Ejecución
Sala de Calderas y Ampliación Depósito Mantenimiento	605.536	Preadjudicada
CANTIDAD DE OBRAS	3	
MONTO TOTAL DE INVERSIÓN	849.723	
Obras En Observatorio Astronómico		
Reparación de Medianeras	50.000	Desarrollo Proyecto
Reparación Cubierta Auditorio	50.000	Desarrollo Proyecto
Reparación Cubiertas Edificio Central	275.000	Desarrollo Proyecto
Modificación Tabiques	75.000	Desarrollo Proyecto
CANTIDAD DE OBRAS	4	
MONTO TOTAL DE INVERSIÓN	400.000	
OBRAS VARIAS	Monto (\$)	Estado
Obras Convenio BAPIN De Colaboración y Transferencia – Nación		
Ampliación Edificio Facultad de Arquitectura - 1º Etapa	9.061.958	Proyecto Desarrollado
Escuela Superior De Comercio Manuel Belgrano – 2º Etapa	5.000.000	Proyec. En Desarrollo
Obras Convenios con CONICEF		
Centro Científico Tecnológico	24.786.912	Proyecto Desarrollado
Centro de Estudios Avanzados – Edificio Ciudad Universitaria	3.500.000	Proyecto Desarrollado
Convenio Ministerio de Ciencia, Tecnología e Innovación Productiva		
Parque Científico Tecnológico		Anteproyecto
Programa Accesibilidad Conjuntamente con Oficina Inclusión Educativa - UNC		
Relevamiento Edificios		En Desarrollo
Programa de Seguridad de Edificios Universitarios – 2º Etapa – Instalaciones Eléctricas		
Secretaría de Políticas Universitarias		
Reacondicionamiento Instalaciones Eléctricas Edificios UNC	17.206.809	Anteproyecto
CANTIDAD DE OBRAS	7	
MONTO TOTAL DE OBRAS PROGRAMAS VARIOS	62.187.756	

Indicadores de la Función Docente



**CUADRO I.1: SEGUIMIENTO DE LA MATRÍCULA DE CINCO COHORTES DE INGRESANTES POR AL MENOS DIEZ AÑOS
TOTAL UNIVERSIDAD**

Cohorte	Nuevos inscriptos	Años de permanencia													
		Inicial	1°	2°	3°	4°	5°	6°	7°	8°	9°	10°	11°	12°	13°
1995	18.669	18.669	13.661	12.169	10.951	10.962	9.658	8.545	6.512	5.289	4.066	2.961	2.273	1.874	1.381
		100%	73%	65%	59%	59%	52%	46%	35%	28%	22%	16%	12%	10%	7%
1996	17.515	17.515	13.096	12.180	11.289	9.991	9.522	7.867	6.461	4.902	3.532	2.690	2.215	1.822	
		100%	75%	70%	64%	57%	54%	45%	37%	28%	20%	15%	13%	10%	
1997	19.237	19.237	15.507	14.206	12.864	12.209	10.960	9.716	7.590	5.471	4.127	3.370	2.278		
		100%	81%	74%	67%	63%	57%	51%	39%	28%	21%	18%	12%		
1998	18.831	18.831	14.997	13.512	12.515	11.455	10.711	8.876	6.383	4.932	3.831	3030			
		100%	80%	72%	66%	61%	57%	47%	34%	26%	20%	16%			
1999	18.709	18.709	15.065	13.718	12.568	12.057	10.539	8.369	6.456	5.025	3.568				
		100%	81%	73%	67%	64%	56%	45%	35%	27%	19%				
% promedio		100%	78%	71%	65%	61%	55%	47%	36%	28%	21%	16%	12%	10%	7%

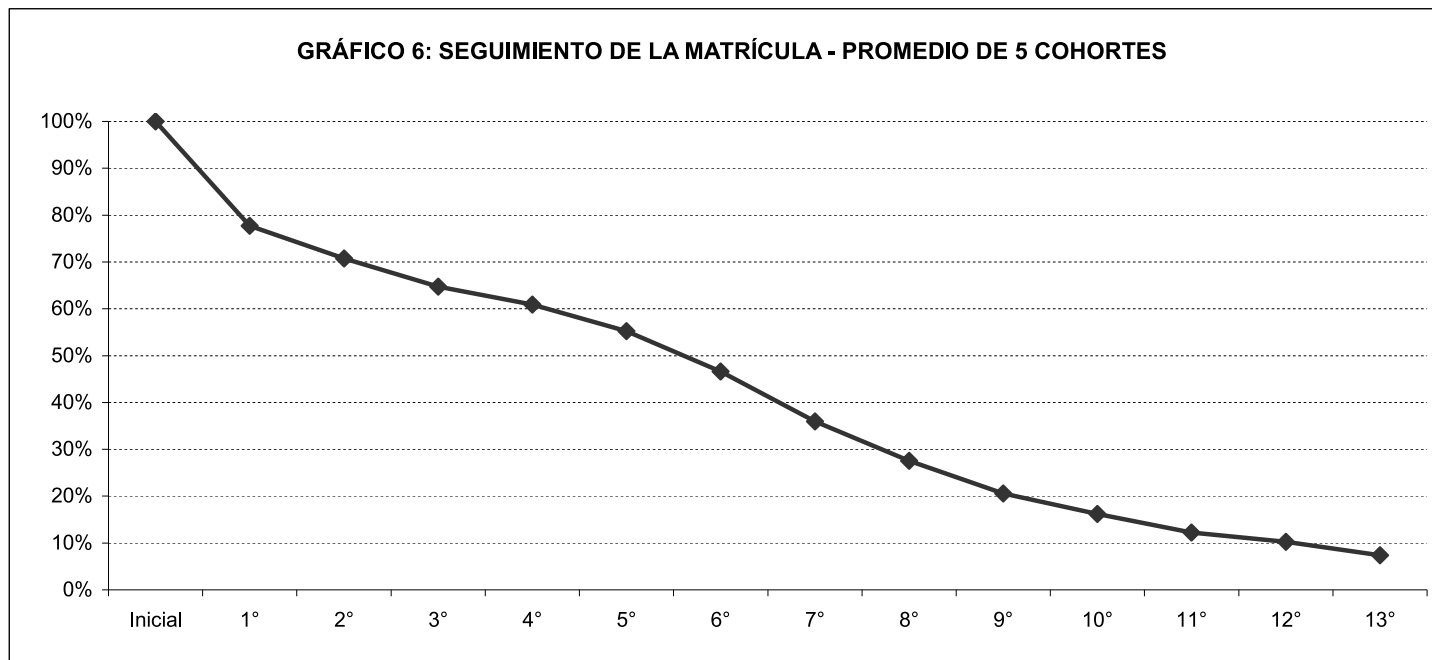

CUADRO I.1.1: SEGUIMIENTO DE LA MATRÍCULA DE CINCO COHORTES DE INGRESANTES POR AL MENOS DIEZ AÑOS**ÁREA CIENCIAS BÁSICAS Y APLICADAS**

Cohorte	Nuevos inscriptos	Años de permanencia													
		Inicial	1°	2°	3°	4°	5°	6°	7°	8°	9°	10°	11°	12°	13°
1995	3.244	3.244 100%	2.409 74%	2.015 62%	200 6%	2.006 62%	1.664 51%	1.549 48%	1.093 34%	1.072 33%	620 19%	475 15%	346 11%	246 8%	201 6%
1996	3.440	3.440 100%	2.583 75%	2.179 63%	2.103 61%	1.861 54%	1.855 54%	1.315 38%	1.398 41%	877 25%	630 18%	468 14%	354 10%	283 8%	
1997	3.615	3.615 100%	2.527 70%	2.356 65%	2.033 56%	2.140 59%	1.924 53%	1.842 51%	1.187 33%	841 23%	647 18%	473 13%	358 10%		
1998	3.488	3.488 100%	2.588 74%	2.252 65%	2.225 64%	2.095 60%	2.222 64%	1.558 45%	1.173 34%	903 26%	658 19%	484 14%			
1999	3.198	3.198 100%	2.619 82%	2.439 76%	2.291 72%	2.542 79%	1.824 57%	1.472 46%	1.203 38%	886 28%	669 21%				
% promedio		100%	75%	66%	52%	63%	56%	46%	36%	27%	19%	14%	10%	8%	6%

CUADRO I.1.2: SEGUIMIENTO DE LA MATRÍCULA DE CINCO COHORTES DE INGRESANTES POR AL MENOS DIEZ AÑOS**ÁREA CIENCIAS SOCIALES**

Cohorte	Nuevos inscriptos	Años de permanencia													
		Inicial	1°	2°	3°	4°	5°	6°	7°	8°	9°	10°	11°	12°	13°
1995	7.259	7.259 100%	4.940 68%	4.597 63%	4.204 58%	4.026 55%	3.616 50%	3.345 46%	2.709 37%	2.123 29%	1.725 24%	1.129 16%	978 13%	822 11%	629 9%
1996	6.523	6.523 100%	4.754 73%	4.470 69%	4.165 64%	3.823 59%	3.776 58%	3.312 51%	2.663 41%	2.120 33%	1.456 22%	1.181 18%	1.015 16%	777 12%	
1997	6.674	6.674 100%	5.204 78%	4.937 74%	4.692 70%	4.404 66%	4.069 61%	3.622 54%	3.003 45%	2.043 31%	1.660 25%	1.401 21%	1.036 16%		
1998	6.946	6.946 100%	5.773 83%	5.316 77%	4.782 69%	4.424 64%	4.067 59%	3.679 53%	2.447 35%	2.002 29%	1.602 23%	1189 17%			
1999	7.278	7.278 100%	5.567 76%	4.938 68%	4.462 61%	4.203 58%	3.989 55%	3.075 42%	2.484 34%	1.978 27%	1.505 21%				
% promedio		100%	76%	70%	64%	60%	56%	49%	38%	30%	23%	18%	15%	12%	9%

Para el 4° año de la cohorte 1998 se realizó una estimación por problemas en los datos originales.

CUADRO I.1.3: SEGUIMIENTO DE LA MATRÍCULA DE CINCO COHORTES DE INGRESANTES POR AL MENOS DIEZ AÑOS

ÁREA CIENCIAS MÉDICAS

Cohorte	Nuevos inscriptos	Años de permanencia													
		Inicial	1°	2°	3°	4°	5°	6°	7°	8°	9°	10°	11°	12°	13°
1995	5.114	5.114 100%	4.294 84%	3.658 72%	4.665 91%	3.262 64%	2.883 56%	2.329 46%	1.613 32%	1.234 24%	988 19%	767 15%	487 10%	431 8%	251 5%
1996	3.869	3.869 100%	3.310 86%	3.078 80%	2.853 74%	2.467 64%	2.150 56%	1.661 43%	1.131 29%	856 22%	608 16%	424 11%	352 9%	383 10%	
1997	5.051	5.051 100%	4.622 92%	4.148 82%	3.865 77%	3.570 71%	3.060 61%	2.534 50%	1.947 39%	1.416 28%	978 19%	788 16%	338 7%		
1998	4.996	4.996 100%	3.883 78%	3.575 72%	3.393 68%	2.970 59%	2.606 52%	2.066 41%	1.437 29%	1.010 20%	745 15%	715 14%			
1999	4.873	4.873 100%	4.375 90%	4.011 82%	3.709 76%	3.431 70%	2.981 61%	2.319 48%	1.593 33%	1.248 26%	672 14%				
% promedio		100%	86%	77%	77%	66%	57%	46%	32%	24%	17%	14%	8%	9%	5%

CUADRO I.1.4: SEGUIMIENTO DE LA MATRÍCULA DE CINCO COHORTES DE INGRESANTES POR AL MENOS DIEZ AÑOS

ÁREA CIENCIAS HUMANAS

Cohorte	Nuevos inscriptos	Años de permanencia													
		Inicial	1°	2°	3°	4°	5°	6°	7°	8°	9°	10°	11°	12°	13°
1995	3.052	3.052 100%	2.018 66%	1.899 62%	1.882 62%	1.668 55%	1.495 49%	1.322 43%	1.097 36%	860 28%	733 24%	590 19%	462 15%	375 12%	300 10%
1996	3.683	3.683 100%	2.449 66%	2.453 67%	2.168 59%	1.840 50%	1.741 47%	1.579 43%	1.269 34%	1.049 28%	838 23%	617 17%	494 13%	379 10%	
1997	3.897	3.897 100%	3.154 81%	2.765 71%	2.274 58%	2.095 54%	1.907 49%	1.718 44%	1.453 37%	1.171 30%	842 22%	708 18%	546 14%		
1998	3.401	3.401 100%	2.753 81%	2.369 70%	2.115 62%	1.966 58%	1.816 53%	1.573 46%	1.326 39%	1.017 30%	826 24%	642 19%			
1999	3.360	3.360 100%	2.504 75%	2.330 69%	2.106 63%	1.881 56%	1.745 52%	1.503 45%	1.176 35%	913 27%	722 21%				
% promedio		100%	74%	68%	61%	54%	50%	44%	36%	29%	23%	18%	14%	11%	10%

Para el 3° año de la cohorte 1999 se realizó una estimación por problemas en los datos originales.

CUADRO I.2: CANTIDAD DE ALUMNOS ASPIRANTES Y EVALUADOS EN EL CICLO DE NIVELACIÓN.**RELACIÓN ENTRE CANTIDAD DE EVALUADOS Y ASPIRANTES.****RELACIÓN ENTRTE CANTIDAD DE NUEVOS INSCRIPTOS Y EVALUADOS EN EL CICLO DE NIVELACIÓN - Año 2008**

FACULTAD	ASPIRANTES		EVALUADOS	RELACIÓN EVALUADOS/ ASPIRANTES	NUEVOS INSCRIPTOS	RELACIÓN NUEVOS INSCRIPTOS/ EVALUADOS
	Cantidad	%				
TOTAL UNIVERSIDAD	24.731	100%	20.141	81%	16.599	82%
Arquitectura, Urbanismo y Diseño	2.214	9%	2.003	90%	1.239	62%
Ciencias Exactas, Físicas y Naturales	1.392	6%	1.392	100%	1.217	87%
Ciencias Químicas	674	3%	520	77%	420	81%
Matemática, Astronomía y Física	616	2%	616	100%	329	53%
Ciencias Agropecuarias	662	3%	662	100%	459	69%
Derecho y Ciencias Sociales	4.743	19%	3.869	82%	3.107	80%
Ciencias Económicas	3.055	12%	2.598	85%	2.429	93%
Ciencias Médicas	5.221	21%	4.068	78%	3.105	76%
Odontología	576	2%	549	95%	529	96%
Filosofía y Humanidades	2.132	9%	1.524	71%	1.533	...
Psicología	2.242	9%	1.619	72%	1.696	...
Lenguas	1.204	5%	721	60%	536	74%

Nota: para la Facultad de Ciencias Químicas se tomó solamente los Nuevos Inscriptos en en Ciclo Básico de Ciencias Químicas.

CUADRO I.3: INGRESANTES REINSCRIPTOS AL AÑO SIGUIENTE*

DEPENDENCIA	05/06	06/07	07/08	Promedio
Fac. de Arquitectura, Urbanismo y Diseño	80%	77%	81%	79%
Fac. de Ciencias Exactas, Físicas y Naturales	76%	77%	79%	77%
Fac. Matemática, Astronomía y Física	63%	54%	60%	59%
Fac. de Ciencias Agropecuarias	83%	80%	84%	82%
Fac. de Derecho	67%	69%	77%	71%
Fac. de Ciencias Económicas	69%	70%	66%	68%
Fac. de Ciencias Médicas	25%	100%	100%	75%
Escuelas de Medicina	60%	55%	57%	57%
Fac. de Odontología	78%	78%	73%	76%
Escuelas de Filosofía	73%	67%	75%	71%
Escuela de Arte	73%	79%	88%	80%
Fac. de Psicología	83%	81%	80%	81%
Fac. de Lenguas	72%	74%	83%	76%
TOTAL UNIVERSIDAD	69%	71%	73%	71%

* Porcentaje de nuevos inscriptos en una dependencia que se reinscriben al año siguiente en esa o en otra dependencia de la UNC.

El cálculo del porcentaje se realizó teniendo en cuenta el número de documento del alumno, es decir con seguimiento a nivel de personas.

CUADRO I.4: REINSCRIPTOS 2008 CON INGRESO 2007 RESPECTO NUEVOS INSCRIPTOS 2007 SEGÚN ÁREA DE ESTUDIO, FACULTAD Y CARRERA

ÁREA, FACULTAD Y CARRERA	NI 2007	R 2008	Retención en primer año (%)*	ÁREA, FACULTAD Y CARRERA	NI 2007	R 2008	Retención en primer año (%)*
TOTAL UNIVERSIDAD	15.921	11.985					
ÁREA CIENCIAS BÁSICAS Y APLICADAS	3.572	2.873	80,4	ÁREA CIENCIAS HUMANAS	3.874	3.298	85,1
FAC. DE ARQUITECTURA, URB. Y DISEÑO	1.230	1.001	81,4	FAC. DE FILOSOFÍA Y HUMANIDADES	1.582	1.334	84,3
Arquitectura	957	777	81,2	Lic./Prof. en Filosofía	139	88	63,3
Diseño Industrial	273	224	82,1	Lic./Prof. en Letras Clásicas	25	16	64,0
FAC. DE C. EXACTAS, FÍSICAS Y NATURALES	1.101	915	83,1	Lic./Prof. en Letras Modernas	286	231	80,8
Ing. Civil	186	160	86,0	Lic./Prof. en Historia	287	209	72,8
Ing. Mecánica Electricista	39	32	82,1	Lic./Prof. en Ciencias de la Educación	97	66	68,0
Ing. Mecánica	49	34	69,4	Lic. en Bibliotecología y Document.	22	22	100,0
Ing. Biomédica	83	59	71,1	Lic. en Archivología/ Archivística	48	37	77,1
Ing. Aeronáutica	47	36	76,6	Lic. en Geografía	52	43	82,7
Ing. Agrimensor	11	11	100,0	Lic./Prof. en Perfec. Instrumental	15	15	100,0
Ing. Químico	88	75	85,2	Lic./ Prof. en Composición	60	60	100,0
Ing. Industrial	76	72	94,7	Prof. en Educación Musical	22	22	100,0
Ciencias Geológicas	59	58	98,3	Ciclo Básico/ Lic. en Plástica	214	214	100,0
Ciencias Biológicas/ Prof. en Ciencias Biológicas	199	176	88,4	Ciclo Básico/ Lic. en Teatro	157	153	97,5
Ing. Electrónica	70	60	85,7	Cine y T.V.	158	158	100,0
Ing. en Computación	141	102	72,3	FAC. DE PSICOLOGÍA	1.604	1.333	83,1
Constructor	7	7	100,0	Lic. en Psicología	1.226	1.113	90,8
Téc. Mecánica Electricista	46	33	71,7	Prof. en Psicología	378	220	58,2
FAC. DE CIENCIAS QUÍMICAS	429	370	86,2	FAC. DE LENGUAS	688	631	91,7
Lic. en Química	54	50	92,6	Lic./ Prof. Castellano	57	46	80,7
Lic. en Química-Farmacéutica	170	141	82,9	Lic. en Lengua y Lit. Inglesa	59	53	89,8
Lic. en Bioquímica-Clinica	205	179	87,3	Traductorado de Inglés	298	298	100,0
FAC. DE MATEMÁTICA, ASTRONOMÍA Y FÍSICA	403	241	59,8	Prof. de Inglés	163	147	90,2
Lic. en Matemática	55	31	56,4	Lic./ Prof. otros idiomas	111	87	78,4
Prof. en Matemática	81	51	63,0				
Lic. en Astronomía	45	30	66,7	ÁREA CIENCIAS MÉDICAS	3.256	2.044	62,8
Lic./Prof. en Física	53	39	73,6	FAC. DE CIENCIAS MÉDICAS	2.776	1.700	61,2
Lic. en Ciencias de la Computación	169	90	53,3	Medicina	577	558	96,7
FAC. DE CIENCIAS AGROPECUARIAS	409	346	84,6	Técnico en Laboratorio Clínico	195	87	44,6
Ing. Agronómica	409	346	84,6	Lic. en Producción de Bio-Imágenes	363	159	43,8
ÁREA CIENCIAS SOCIALES	5.219	3.770	72,2	Lic. en Kinesioterapia y Fisioterapia	344	326	94,8
FAC. DE DERECHO Y CIENCIAS SOCIALES	2.658	2.081	78,3	Lic. en Fonoaudiología	161	89	55,3
Abogacía	1.572	1.419	90,3	Enfermería	644	283	43,9
Lic. en Trabajo Social	438	224	51,1	Lic. en Nutrición	492	198	40,2
Lic. en Comunicación Social	648	438	67,6	FAC. DE ODONTOLOGÍA	480	344	71,7
FAC. DE CIENCIAS ECONÓMICAS	2.561	1.689	66,0	Odontología	480	344	71,7
Contador Público	1.544	1.077	69,8				
Lic. en Economía	172	114	66,3				
Lic. en Administración	845	498	58,9				

*El cálculo de porcentaje representa el cociente entre los totales de reinscriptos 2008 con año de ingreso 2007 y los nuevos inscriptos 2007, sin considerar la identificación de los alumnos

**CUADRO I.5: REINSCRIPTOS SEGÚN PROMEDIO DE EXÁMENES RENDIDOS Y MATERIAS APROBADAS EN EL AÑO ANTERIOR
ÍNDICE DE EFECTIVIDAD* - Año 2008**

ÁREA Y FACULTAD	Reinscriptos	Promedio de exámenes rendidos	Promedio de materias aprobadas	ÍNDICE DE EFECTIVIDAD
TOTAL UNIVERSIDAD	85.748	3,5	2,7	78,1
ÁREA CIENCIAS BÁSICAS Y APLICADAS	18.112	4,2	3,3	79,2
ARQUITECTURA, URBANISMO Y DISEÑO	7.579	3,8	3,0	76,9
CIENCIAS EXACTAS FÍSICAS Y NATURALES	4.944	4,9	4,1	83,5
CIENCIAS QUÍMICAS	1.896	4,3	3,4	80,4
MATEMÁTICA, ASTRONOMÍA Y FÍSICA	955	2,5	1,8	71,9
CIENCIAS AGROPECUARIAS	2.738	4,2	3,2	76,5
ÁREA DE CIENCIAS SOCIALES	30.278	3,4	2,4	71,3
DERECHO Y CIENCIAS SOCIALES	11.830	3,1	2,3	74,5
<i>Ciencias de la Información</i>	4.363	3,4	2,8	83,2
<i>Trabajo Social</i>	1.519	3,0	2,5	82,2
CIENCIAS ECONÓMICAS	12.566	3,6	2,3	63,6
ÁREA CIENCIAS MÉDICAS	17.243	4,4	3,6	82,3
MEDICINA	6.026	4,6	4,1	89,3
<i>Tecnología Médica</i>	1.073	3,0	2,3	77,7
<i>Kinesiología y Fisioterapia</i>	2.548	5,0	4,0	78,8
<i>Fonoaudiología</i>	785	3,7	3,3	88,5
<i>Enfermería</i>	2.126	2,3	2,0	86,5
<i>Nutrición</i>	1.372	5,1	4,2	81,7
ODONTOLOGÍA	3.313	5,2	3,7	72,4
ÁREA DE CIENCIAS HUMANAS	20.115	2,3	1,9	84,7
FILOSOFÍA Y HUMANIDADES	7.757	1,7	1,6	93,1
PSICOLOGÍA	8.516	2,8	2,4	82,9
LENGUAS	3.842	2,1	1,6	76,2

* Índice de efectividad: promedio de materias aprobadas por cada 100 exámenes rendidos.

CUADRO I.6: SITUACIÓN DE LOS ALUMNOS DE UNA COHORTE A DIEZ AÑOS DE SU INGRESO. PROYECCIÓN DE EGRESOS Y DESERCIÓN (TÍTULOS DE GRADO)

ÁREA Y FACULTAD	Nuevos Inscriptos Cohorte 1998	Situación a los 10 años desde el ingreso (Año 2008)				Proyección	
		Matriculados en la misma Unidad Académica	Matriculados en otra Unidad Académica	Egresados en la misma Unidad Académica	Egresados en otra Unidad Académica	Egresados con más de 10 años desde el inicio*	Deserción**
TOTAL UNIVERSIDAD	17.282	14%	3%	33%	3%	6%	58%
ÁREA CIENCIAS BÁSICAS Y APLICADAS	3.337	13%	4%	32%	3%	7%	58%
ARQUITECTURA, URBANISMO Y DISEÑO	1.090	15%	3%	38%	3%	10%	49%
CIENCIAS EXACTAS, FÍSICAS Y NATURALES	882	13%	5%	27%	4%	8%	60%
CIENCIAS QUÍMICAS	414	8%	4%	55%	3%	8%	34%
MATEMÁTICA, ASTRONOMÍA Y FÍSICA	474	6%	5%	10%	4%	2%	84%
CIENCIAS AGROPECUARIAS	477	21%	2%	26%	2%	4%	68%
ÁREA CIENCIAS SOCIALES	6.901	15%	3%	22%	2%	4%	71%
DERECHO Y CIENCIAS SOCIALES	4.505	15%	3%	21%	3%	4%	72%
<i>Derecho</i>	2.733	17%	2%	22%	2%	5%	71%
<i>Escuela de Trabajo Social</i>	462	9%	3%	25%	2%	5%	68%
<i>Escuela de Cs. de la Información</i>	1.310	14%	4%	17%	5%	4%	74%
CIENCIAS ECONÓMICAS	2.396	15%	3%	24%	2%	4%	70%
ÁREA CIENCIAS MÉDICAS	4.291	12%	2%	54%	3%	6%	38%
FAC. DE CIENCIAS MÉDICAS	3.353	12%	2%	58%	2%	7%	33%
<i>Medicina</i>	1.229	17%	3%	64%	3%	7%	26%
<i>Otras Escuelas de Medicina</i>	2.124	9%	2%	55%	2%	6%	36%
ODONTOLOGÍA	938	11%	2%	37%	3%	4%	56%
ÁREA CIENCIAS HUMANAS	2.753	16%	4%	29%	4%	8%	59%
FILOSOFÍA Y HUMANIDADES	1.107	17%	4%	26%	5%	11%	59%
PSICOLOGÍA	579	13%	4%	28%	6%	6%	60%
Lenguas	1.067	17%	3%	32%	3%	6%	58%

* Obtenida promediando los egresos con más de diez años, de diez bases de datos históricos (1999 - 2008)

** Obtenida coo: 100 menos la sumatoria de egresados

CUADRO I.7: RELACIÓN ENTRE EGRESADOS Y NUEVOS INSCRIPTOS DE GRADO. ÚLTIMOS DIEZ AÑOS

AÑO	CANTIDADES		RELACIÓN
	Nuevos inscriptos	Egresados	Egresados / Nuevos Inscriptos (%)
1999	18.709	4.420	23,6
2000	19.819	5.745	29,0
2001	16.392	5.847	35,7
2002	16.450	6.452	39,2
2003	17.855	6.489	36,3
2004	16.329	6.616	40,5
2005	18.061	6.028	33,4
2006	18.422	5.732	31,1
2007	16.456	6.298	38,3
2008	16.936	6.278	37,1
PROMEDIO UNC	17.543	5.991	34,4

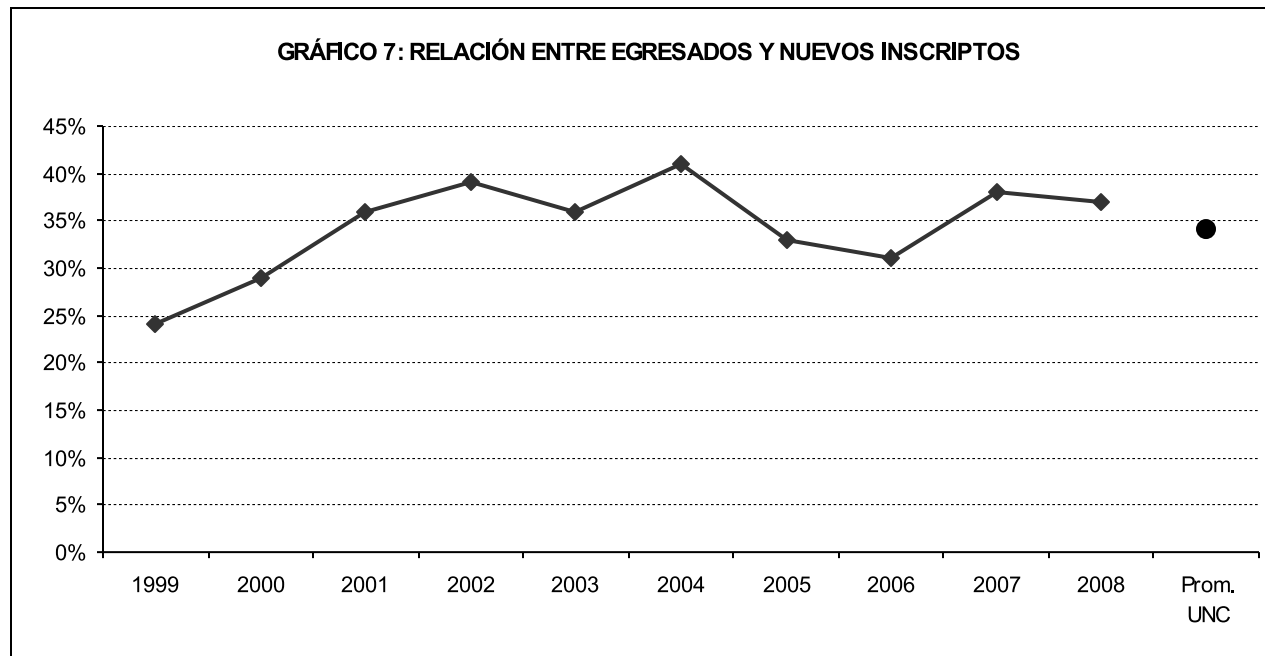

CUADRO I.8: EGRESADOS POR AÑO DESDE EL INGRESO PARA CINCO COHORTES DE INGRESANTES*

TOTAL UNIVERSIDAD

Cohorte	Nuevos inscriptos	Total de egresados al 2008	≤3 años	4 años	5 años	6 años	7 años	8 años	9 años	10 años	11 años	12 años	13 años
1995	18.669	6.274 34%	155 1%	299 2%	995 5%	1.280 7%	1.164 6%	790 4%	550 3%	384 2%	270 1%	248 1%	139 1%
1996	17.515	5.864 33%	272 2%	423 2%	960 5%	1.310 7%	1.064 6%	774 4%	282 2%	337 2%	231 1%	211 1%	
1997	19.237	5.886 31%	246 1%	374 2%	935 5%	1.412 7%	782 4%	814 4%	553 3%	460 2%	310 2%		
1998	18.831	4.806 26%	139 1%	351 2%	975 5%	874 5%	927 5%	779 4%	326 2%	435 2%			
1999	18.709	5.036 27%	172 1%	356 2%	934 5%	1.139 6%	1.016 5%	800 4%	619 3%				
% promedio		32%	1%	2%	5%	6%	5%	4%	2%	2%	1%	1%	1%

*Se consideran cohortes con al menos diez años desde el ingreso

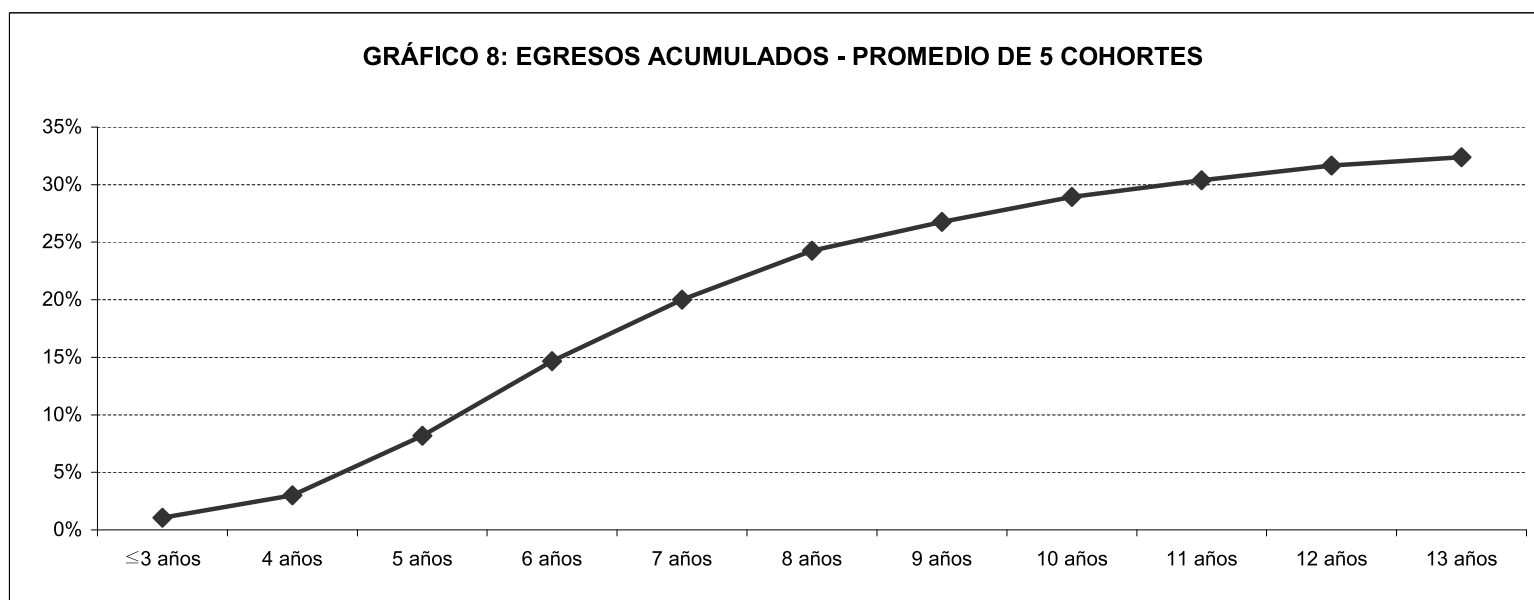

CUADRO I.8.1: EGRESADOS POR AÑO DESDE EL INGRESO PARA CINCO COHORTES DE INGRESANTES

ÁREA CIENCIAS BÁSICAS Y APLICADAS

Cohorte	Nuevos inscriptos	Total de egresados al 2008	<3 años	4 años	5 años	6 años	7 años	8 años	9 años	10 años	11 años	12 años	13 años
1995	3.244	1.213 37%	35 1%	35 1%	210 6%	213 7%	227 7%	176 5%	92 3%	87 3%	62 2%	42 1%	34 1%
1996	3.440	1.171 34%	23 1%	54 2%	154 4%	242 7%	241 7%	182 5%	120 3%	80 2%	44 1%	31 1%	
1997	3.615	1.004 28%	13 0%	59 2%	170 5%	236 7%	108 3%	162 4%	111 3%	75 2%	70 2%		
1998	3.488	867 25%	5 0%	48 1%	125 4%	148 4%	180 5%	200 6%	64 2%	97 3%			
1999	3.198	959 30%	10 0%	56 2%	191 6%	166 5%	217 7%	184 6%	135 4%				
% promedio		33%	1%	1%	5%	6%	6%	5%	3%	2%	2%	1%	1%

CUADRO I.8.2: EGRESADOS POR AÑO DESDE EL INGRESO PARA CINCO COHORTES DE INGRESANTES

ÁREA CIENCIAS SOCIALES

Cohorte	Nuevos inscriptos	Total de egresados al 2008	<3 años	4 años	5 años	6 años	7 años	8 años	9 años	10 años	11 años	12 años	13 años
1995	7.259	2.029 28%	10 0%	49 1%	283 4%	374 5%	457 6%	280 4%	202 3%	120 2%	96 1%	104 1%	54 1%
1996	6.523	1.923 29%	86 1%	38 1%	211 3%	448 7%	393 6%	284 4%	177 3%	105 2%	96 1%	85 1%	
1997	6.674	1.712 26%	11 0%	33 0%	199 3%	465 7%	261 4%	275 4%	197 3%	156 2%	115 2%		
1998	6.946	1.342 19%	23 0%	31 0%	203 3%	230 3%	320 5%	273 4%	117 2%	145 2%			
1999	7.278	1.397 19%	4 0%	24 0%	130 2%	359 5%	361 5%	300 4%	219 3%				
% promedio		27%	0%	1%	3%	5%	5%	4%	3%	2%	2%	1%	1%

CUADRO I.8.3: EGRESADOS POR AÑO DESDE EL INGRESO PARA CINCO COHORTES DE INGRESANTES

ÁREA CIENCIAS MÉDICAS

Cohorte	Nuevos inscriptos	Total de egresados al 2008	<3 años	4 años	5 años	6 años	7 años	8 años	9 años	10 años	11 años	12 años	13 años
1995	5.114	2.237 44%	98 2%	167 3%	420 8%	516 10%	343 7%	236 5%	159 3%	123 2%	71 1%	78 2%	26 1%
1996	3.869	2.121 55%	152 4%	290 7%	483 12%	444 11%	293 8%	156 4%	113 3%	83 2%	52 1%	55 1%	
1997	5.051	2.340 46%	193 4%	239 5%	446 9%	557 11%	246 5%	264 5%	165 3%	172 3%	58 1%		
1998	4.996	1.859 37%	95 2%	227 5%	520 10%	316 6%	303 6%	198 4%	81 2%	119 2%			
1999	4.873	2.144 44%	165 3%	218 4%	530 11%	469 10%	311 6%	308 6%	143 3%				
% promedio		48%	3%	5%	10%	10%	6%	5%	3%	3%	1%	1%	1%

CUADRO I.8.4: EGRESADOS POR AÑO DESDE EL INGRESO PARA CINCO COHORTES DE INGRESANTES

ÁREA CIENCIAS HUMANAS

Cohorte	Nuevos inscriptos	Total de egresados al 2008	<3 años	4 años	5 años	6 años	7 años	8 años	9 años	10 años	11 años	12 años	13 años
1995	3.052	795 26%	12 0%	48 2%	82 3%	177 6%	137 4%	98 3%	97 3%	54 2%	41 1%	24 1%	25 1%
1996	3.683	849 23%	11 0%	41 1%	112 3%	176 5%	137 4%	152 4%	72 2%	69 2%	39 1%	40 1%	
1997	3.897	830 21%	29 1%	43 1%	120 3%	154 4%	167 4%	113 3%	80 2%	57 1%	67 2%		
1998	3.401	738 22%	16 0%	45 1%	127 4%	180 5%	124 4%	108 3%	64 2%	74 2%			
1999	3.360	633 19%	1 0%	67 2%	83 2%	145 4%	127 4%	88 3%	122 4%				
% promedio		24%	0%	1%	3%	5%	4%	3%	3%	2%	1%	1%	1%

CUADRO I.9: PROMEDIOS (CON APLAZOS) SEGÚN FACULTAD Y CARRERA ÚLTIMOS DIEZ AÑOS

FACULTAD	CARRERA	1999	2000	2001	2002	2003	2004	2005	2006	2007	2008	PROMEDIO	
ARQUITECTURA, URBANISMO Y DISEÑO	Arquitectura	6,09	6,13	6,09	5,62	5,67	5,76	6,05	5,86	6,33	6,49	6,01	
	Diseño Industrial	6,55	6,37	6,24	6,08	5,81	5,92	6,53	6,28	6,57	6,20	6,25	
DERECHO Y CIENCIAS SOCIALES	Abogacía	5,38	5,66	6,09	6,03	6,11	5,95	6,42	6,09	6,18	6,41	6,03	
	Lic. en Trabajo Social	7,39	7,40	7,51	7,06	7,36	7,53	6,94	7,37	6,90	7,26	7,27	
	Lic. en Comunicación Social	7,23	7,06	7,25	7,28	7,34	7,17	6,77	7,04	7,10	7,08	7,13	
CIENCIAS ECONÓMICAS	Contador	5,47	5,40	5,47	5,43	5,37	5,34	5,24	5,25	5,39	5,30	5,37	
	Lic. en Economía	6,83	6,93	7,17	7,13	6,78	6,15	6,49	6,61	6,59	6,79	6,75	
	Lic. en Administración	5,38	5,70	5,41	5,68	5,56	5,46	5,79	5,55	5,51	5,51	5,56	
CIENCIAS EXACTAS, FÍSICAS Y NATURALES	Ing. Civil	5,91	5,82	6,50	6,47	6,69	6,97	6,43	5,79	6,62	6,41	6,36	
	Ing. Mec. Electricista	6,66	5,65	6,83	6,90	7,78	7,71	6,08	6,27	6,60	6,39	6,69	
	Ing. Elec. Electrónico*	5,40	4,46	5,23	3,94	S/D	S/D	4,50	5,24	6,18	4,90	4,98	
	Ing. Mec. Aeronáutico*	6,54	6,24	6,69	6,69	S/D	S/D	5,64	6,28	S/D	5,68	6,25	
	Ing. Mecánico	N/C	N/C	N/C	N/C	N/C	N/C	N/C	N/C	N/C	N/C	6,60	6,60
	Ing. Biomédica	N/C	N/C	N/C	N/C	N/C	N/C	N/C	N/C	N/C	N/C	8,00	8,00
	Ing. Aeronáutico	N/C	8,00	7,02	8,20	7,23	7,28	6,64	7,12	7,21	6,88	7,29	
	Ing. Agrimensor	5,05	5,00	S/D	S/D	S/D	S/D	3,77	5,20	7,80	6,38	5,53	
	Agrimensura	6,12	6,33	5,50	6,43	S/D	S/D	6,61	6,31	7,46	5,43	6,27	
	Ing. Químico Industrial*	6,64	6,46	6,34	5,92	6,59	S/D	4,78	6,77	S/D	5,38	6,11	
	Ing. Químico	7,30	6,25	7,68	7,22	6,88	7,18	6,60	6,89	6,94	6,54	6,95	
	Ing. Industrial	N/C	N/C	N/C	N/C	8,83	7,87	7,10	7,63	7,56	6,70	7,61	
	Ciencias Geológicas	6,84	6,47	8,34	7,04	7,54	7,19	6,81	6,77	6,58	6,71	7,03	
	Ciencias Biológicas	7,57	7,12	7,47	7,72	7,50	7,63	7,10	7,45	7,29	7,47	7,43	
	Prof. de Ciencias Biológicas	6,87	6,64	6,19	7,22	7,49	S/D	6,63	7,06	7,32	6,77	6,91	
	Ing. Electrónica	7,28	6,48	6,84	6,58	7,24	7,41	6,90	6,90	6,85	6,05	6,85	
	Ing. en Computación	N/C	N/C	N/C	N/C	N/C	N/C	N/C	N/C	7,95	S/D	7,95	
	Químico Industrial	4,24	4,00	S/D	5,20	S/D	S/D	S/D	6,04	S/D	S/D	4,87	
	Mecánico Electricista	8,09	5,00	S/D	S/D	S/D	S/D	S/D	6,55	6,67	S/D	6,58	
	Constructor	S/D	S/D	4,46	5,13	5,21	S/D	5,67	6,13	5,63	4,69	5,27	
Tec. Mec. Electricista	N/C	5,40	S/D	S/D	6,39	S/D	5,33	5,49	S/D	S/D	5,65		

* Carrera fuera de la Oferta Académica

continúa

CUADRO I.9 (CONTINUACIÓN)

FACULTAD	CARRERA	1999	2000	2001	2002	2003	2004	2005	2006	2007	2008	PROMEDIO
FILOSOFÍA Y HUMANIDADES	Lic. en Filosofía	8,80	8,83	7,75	9,08	9,18	8,82	8,90	8,70	8,88	9,16	8,81
	Prof. en Filosofía	8,33	8,36	9,01	8,19	8,48	8,64	8,60	8,38	8,16	9,07	8,52
	Lic. en Letras Clásicas	S/D	9,80	S/D	8,62	9,37	8,66	8,58	8,91	8,64	8,97	8,94
	Prof. en Letras Clásicas	10,00	S/D	8,89	8,01	9,20	9,63	8,36	9,24	8,29	S/D	8,95
	Lic. en Letras Modernas	7,78	7,69	8,30	8,08	8,21	8,41	S/D	8,24	S/D	8,47	8,15
	Prof. en Letras Modernas	8,78	8,25	7,44	S/D	8,34	8,21	S/D	8,17	8,36	8,81	8,29
	Lic. en Historia	7,40	8,29	8,56	7,94	8,48	7,77	8,08	8,17	8,47	8,46	8,16
	Prof. en Historia	8,10	7,76	6,19	7,76	7,79	7,66	8,00	7,70	7,40	7,81	7,62
	Lic. en Cs. de la Educación	7,50	7,44	7,43	8,62	8,38	8,19	8,43	8,10	8,61	8,56	8,13
	Prof. en Cs. de la Educación	7,63	8,07	8,55	8,11	8,22	7,79	8,09	8,04	7,82	8,34	8,07
	Lic. en Bibliotecología	8,25	8,00	7,50	7,37	7,39	8,35	7,80	7,76	7,80	8,05	7,82
	Lic. en Archivología	8,00	8,34	S/D	S/D	8,37	8,68	7,45	7,97	S/D	9,36	8,31
	Lic. en Perf. Instrumental	8,63	7,08	8,31	9,10	9,32	8,39	S/D	8,61	S/D	S/D	8,49
	Prof. en Perf. Instrumental	S/D	7,53	S/D	S/D	8,73	8,71	S/D	8,38	8,00	S/D	8,27
	Prof. en Educación Musical	8,10	8,16	7,13	8,32	8,09	S/D	7,60	7,82	7,50	7,66	7,82
	Lic. en Composición	9,04	7,99	6,98	7,43	7,70	7,72	7,27	7,63	7,00	7,80	7,66
	Prof. en Composición	S/D	7,66	6,86	7,92	8,10	7,80	8,09	7,91	7,00	7,87	7,69
	Lic. en Pintura	8,07	8,24	7,95	8,05	8,05	8,36	8,26	8,17	7,39	7,96	8,05
	Lic. en Escultura	8,42	8,29	8,46	8,54	8,35	8,10	8,37	8,25	7,42	8,35	8,25
	Prof. Sup. de Artes Plásticas	7,87	7,91	8,08	8,07	8,07	8,09	8,24	8,00	7,85	8,28	8,05
Lic. en Grabado	8,50	7,10	8,49	8,54	8,40	8,91	8,46	8,40	8,00	8,42	8,32	
Lic. en Teatro	8,57	8,00	8,41	8,24	8,45	8,76	8,28	8,40	8,17	8,47	8,38	
Lic. en Cine y TV	7,38	7,66	7,39	7,45	7,67	7,62	7,35	7,55	6,83	7,56	7,45	
CIENCIAS MÉDICAS	Medicina	6,72	6,71	6,87	6,77	6,96	6,85	6,87	6,83	6,79	6,90	6,83
	Tec. Lab. Clínico e Hispatol.	7,12	6,34	6,23	6,27	6,03	6,23	5,87	6,23	6,50	6,36	6,32
	Lic. en Kinesiología	6,31	6,58	6,52	6,24	6,19	6,07	5,89	6,36	5,77	5,81	6,17
	Lic. en Fonoaudiología	7,39	7,33	8,37	7,70	7,56	7,51	7,73	7,60	6,64	7,26	7,51
	Lic. en Bio-imágenes	6,80	6,54	6,40	6,67	6,60	6,55	6,13	6,31	6,65	6,64	6,53
	Lic. en Enfermería	8,99	S/D	7,38	7,25	7,26	7,20	7,25	7,47	6,93	6,76	7,39
	Lic. en Nutrición	6,91	7,12	6,90	7,06	6,75	6,82	6,69	7,04	6,85	6,85	6,90
ODONTOLOGÍA	Odontología	S/D	S/D	5,89	5,87	5,88	5,86	5,72	5,91	6,02	6,13	5,91
CIENCIAS QUÍMICAS	Lic. en Químicas	7,44	7,41	6,76	7,05	7,19	7,20	7,60	7,23	7,42	7,79	7,31
	Lic. en Química Farmacéutica	4,68	5,26	4,81	5,06	5,32	5,60	5,68	4,97	6,05	6,00	5,34
	Lic. en Bioquímica/Bioquímico	6,19	6,02	5,93	5,62	5,56	6,02	6,15	5,73	6,21	6,22	5,97

continúa

CUADRO I.9 (CONTINUACIÓN)

FACULTAD	CARRERA	1999	2000	2001	2002	2003	2004	2005	2006	2007	2008	PROMEDIO
MATEMÁTICA, ASTRONOMÍA Y FÍSICA	Lic. en Matemática	9,04	9,44	9,18	9,36	8,55	8,46	8,50	8,14	8,93	9,24	8,88
	Prof. en Matemática	5,39	6,72	6,75	7,36	6,64	6,59	7,29	6,74	6,68	6,73	6,69
	Lic. en Astronomía	6,23	6,30	7,30	6,57	6,94	6,72	7,25	6,58	8,05	7,40	6,94
	Lic. en Física	6,80	7,24	7,78	6,67	7,18	7,62	6,90	7,06	7,25	7,32	7,18
	Prof. de Física	6,74	6,30	6,67	4,85	7,00	9,45	8,00	6,38	5,42	6,81	6,76
	Lic. en Computación	8,70	8,50	7,80	8,81	7,56	7,93	8,07	8,02	7,13	7,56	8,01
CIENCIAS AGROPECUARIAS	Ing. Agrónomo	6,37	S/D	6,42	5,52	6,48	6,63	6,34	6,22	6,05	6,37	6,27
PSICOLOGÍA	Lic. en Psicología	7,23	7,16	7,07	7,14	7,15	7,04	7,01	7,13	7,00	6,90	7,08
	Prof. en Psicología	7,72	7,57	7,48	7,05	6,99	7,20	7,22	7,37	6,50	6,92	7,20
LENGUAS	Lic. en Lengua Castellana	7,49	8,73	7,53	7,31	7,67	7,87	8,03	7,67	7,76	8,59	7,86
	Prof. de Castellano	8,17	S/D	7,19	S/D	S/D	S/D	7,67	7,66	7,97	7,70	7,73
	Lic. en Lengua Inglesa	6,39	6,45	4,73	6,10	6,86	7,01	7,29	6,96	6,67	6,81	6,53
	Traduc. de Inglés	5,94	5,82	6,12	6,49	5,95	6,00	5,95	5,99	5,89	6,11	6,03
	Prof. de Inglés	6,89	6,44	6,53	6,90	6,66	6,70	6,64	6,71	6,50	6,67	6,66
	Lic. en Lengua Francesa	7,52	S/D	8,29	8,70	7,52	7,52	6,66	7,99	7,07	7,53	7,64
	Trad. de Francés	7,29	8,03	6,55	7,06	7,61	S/D	7,18	6,94	7,41	8,00	7,34
	Prof. de Francés	7,93	S/D	7,24	S/D	S/D	S/D	7,94	7,25	S/D	6,70	7,41
	Lic. en Lengua Italiana	9,00	8,02	7,78	S/D	S/D	S/D	S/D	7,87	S/D	S/D	8,17
	Trad. de Italiano	8,03	S/D	7,86	7,89	8,82	8,82	7,45	7,45	7,40	8,65	8,04
	Prof. de Italiano	8,90	S/D	7,89	8,02	7,73	7,73	7,73	8,05	7,69	8,48	8,02
	Lic. en Lengua Alemana	S/D	S/D	S/D	7,90	S/D	8,81	S/D	8,27	S/D	S/D	8,33
	Trad. de Alemán	7,58	7,28	7,38	7,20	8,17	8,49	S/D	7,52	S/D	7,17	7,60
	Prof. de Alemán	S/D	6,55	7,76	8,03	S/D	S/D	S/D	7,38	8,50	7,33	7,59
Prof. de Portugués	N/C	N/C	N/C	N/C	N/C	N/C	N/C	8,03	8,55	8,18	8,25	
TOTAL UNIVERSIDAD NACIONAL DE CÓRDOBA		6,32	6,34	6,42	6,38	6,44	6,48	6,43	6,34	6,42	6,51	6,41

S/D: Sin datos por no haber egresados o falta de registro de calificaciones.

N/C: No corresponde porque la Carrera no pertenecía a la oferta académica.

CUADRO I.10: DURACIÓN REAL DE CARRERA DE GRADO RESPECTO A LA DURACIÓN TEÓRICA DEL PLAN DE ESTUDIO VIGENTE - Año 2008

FACULTAD Y CARRERA	DURACIÓN (años)		DR/DT
	TEÓRICA	REAL	
ARQUITECTURA, URBANISMO Y DISEÑO			
Arquitectura	6	10,2	1,7
Diseño Industrial	5	10,9	2,2
CIENCIAS EXACTAS, FÍSICAS Y NATURALES			
Ing. Civil	5	10,4	2,1
Ing. Mecánica Electricista	5	13,1	2,6
Ing. Mecánica	5	8,8	1,8
Ing. Aeronáutica	5	8,7	1,7
Ing. Biomédica	5	5,0	1,0
Agrimensura	5	13,0	2,6
Ing. Químico Industrial*	5	16,0	3,2
Ing. Químico	5	7,7	1,5
Ing. Industrial	5	8,1	1,6
Ciencias Geológicas	5	10,3	2,1
Ciencias Biológicas	5	7,9	1,6
Prof. en Ciencias Biológicas	4	9,6	2,4
Ing. Electrónica	5	18,8	3,8
Ing. en Computación (1)	5	7,0	1,4
Constructor	4	18,0	4,5
CIENCIAS QUÍMICAS			
Lic. en Química	5	6,2	1,2
Lic. en Química-Farmacéutica	5	9,7	1,9
Lic. en Bioquímica-Clinica	5	8,2	1,6
MATEMÁTICA, ASTRONOMÍA Y FÍSICA			
Lic. en Matemática	5	4,5	0,9
Prof. en Matemática	4	5,1	1,3
Lic. en Astronomía	5	7,0	1,4
Lic. en Física	5	7,2	1,4
Prof. en Física	4	4,0	1,0
Lic. en Ciencias de la Computación	5	8,0	1,6
CIENCIAS AGROPECUARIAS			
Ing. Agronómica	5 1/2	9,4	1,7

DR/DT: Relación entre la duración real y la duración teórica

continúa

(1) Calculado en base a Egresados 2007

* Carrera fuera de la Oferta Académica

CUADRO I.10 (CONTINUACIÓN)

FACULTAD Y CARRERA	DURACIÓN (años)		DR/DT
	TEÓRICA	REAL	
DERECHO Y CIENCIAS SOCIALES			
Abogado	6	10,3	1,7
Lic. en Trabajo Social	5	6,8	1,4
Lic. en Comunicación Social	5	9,2	1,8
CIENCIAS ECONÓMICAS			
Contador Público	5	9,5	1,9
Lic. en Economía	5	6,7	1,3
Lic. en Administración	5	8,5	1,7
FILOSOFÍA Y HUMANIDADES			
Lic. en Filosofía	5	10,0	2,0
Prof. en Filosofía	5	10,4	2,1
Lic. en Letras Clásicas	6	13,3	2,2
Prof. en Letras Clásicas (1)	5	9,7	1,9
Lic. en Letras Modernas	6	12,7	2,1
Prof. en Letras Modernas	4	8,8	2,2
Lic. en Historia	5	11,6	2,3
Prof. en Historia	5	10,0	2,0
Lic. en Ciencias de la Educación	6	9,8	1,6
Prof. en Ciencias de la Educación	4	9,0	2,3
Lic. en Bibliotecología y docum.	5	13,5	2,7
Lic. en Archivología	5	17,1	3,4
Prof. en Perfec. Instrumental (1)	5	9,5	1,9
Lic. en Perfec. Instrumental	6	S/D	S/D
Prof. en Composición	5	10,0	2,0
Lic. en Composición	6	13,3	2,2
Prof. en Educación Musical	5	10,8	2,2
Lic. en Pintura	6	10,9	1,8
Lic. en Escultura	6	13,8	2,3
Lic. en Grabado	6	12,1	2,0
Prof. Superior en Artes Plásticas	5	11,0	2,2
Lic. en Teatro	6	9,0	1,5
Lic. en Cine y T.V.	6	10,4	1,7

DR/DT: Relación entre la duración real y la duración teórica

continúa

S/D: Sin datos por no haber egresados ó no disponer del registro de calificaciones.

(1) Calculado en base a Egresados 2007

CUADRO I.10 (CONTINUACIÓN)

FACULTAD Y CARRERA	DURACIÓN (años)		DR/DT
	TEÓRICA	REAL	
CIENCIAS MÉDICAS			
Medicina	6	9,3	1,5
Técnico en Laboratorio Clínico	3	5,9	2,0
Lic. en Producción de Bio-Imágenes	4	6,1	1,5
Lic. en Kinesiología y Fisioterapia	5	7,5	1,5
Lic. en Fonoaudiología	5	9,5	1,9
Lic. en Enfermería	5	8,0	1,6
Lic. en Nutrición	5	7,5	1,5
ODONTOLOGÍA			
Odontólogo	5	8,4	1,7
PSICOLOGÍA			
Lic. en Psicología	5	9,7	1,9
Prof. en Psicología	4	9,9	2,5
LENGUAS			
Lic. en Lengua y Literatura Castellana	5	9,3	1,9
Prof. de Castellano	5	8,5	1,7
Lic. en Lengua y Literatura Inglesa	5	12,7	2,5
Traductorado de Inglés	5	9,1	1,8
Prof. de Inglés	5	9,4	1,9
Lic. en Lengua y Literatura Francesa	5	14,5	2,9
Traductorado de Francés	5	8,0	1,6
Prof. de Francés	5	18,0	3,6
Lic. en Lengua y Literatura Italiana (1)	5	8,8	1,8
Traductorado de Italiano	5	6,5	1,3
Prof. de Italiano	5	9,2	1,8
Lic. en Lengua y Literatura Alemana	5	S/D	S/D
Traductorado de Alemán	5	6,0	1,2
Prof. de Alemán	5	7,5	1,5
Prof. Portugués	4	6,6	1,7
DURACIÓN REAL EN LA UNC		9,2	

DR/DT: Relación entre la duración real y la duración teórica

S/D: Sin datos por no haber egresados ó no disponer del registro de calificaciones.

(1) Calculado en base a Egresados 2007

I.11. NIVEL DE EXIGENCIA DE LA CARRERA. COMPARATIVO ALUMNOS (1) EGRESADOS (2). Año 2008

FACULTAD	Alumnos				Egresados			
	Alto	Adecuado	Bajo	Cantidad Total	Alto	Adecuado	Bajo	Cantidad Total
Esc. Auxiliares de la Medicina	18,4%	69,4%	12,2%	49	50,7%	43,3%	6,1%	527
Esc. de Trabajo Social/ ECI	9,8%	82,0%	8,2%	61	36,1%	53,6%	10,3%	399
Fac. de Arquitectura, Urbanismo y Diseño	36,0%	51,7%	12,4%	89	62,2%	35,3%	2,5%	320
Fac. de Ciencias Agropecuarias	58,8%	38,2%	2,9%	34	74,6%	25,4%	0,0%	67
Fac. de Ciencias Económicas	44,5%	54,4%	1,1%	182	80,8%	18,2%	1,0%	490
Fac. de Ciencias Exactas, Físicas y Naturales	41,8%	51,6%	6,6%	91	79,3%	18,9%	1,9%	323
Fac. de Ciencias Químicas	58,5%	41,5%	0,0%	41	89,5%	9,5%	1,1%	95
Fac. de Derecho y Ciencias Sociales	35,4%	60,4%	4,2%	96	65,0%	32,4%	2,6%	846
Fac. de Filosofía y Humanidades	16,2%	64,0%	19,8%	111	41,3%	47,2%	11,6%	320
Fac. de Lenguas	60,9%	31,9%	7,2%	69	84,2%	13,3%	2,5%	120
Fac. de Matemática, Astronomía y Física	63,6%	36,4%	0,0%	22	94,7%	5,3%	0,0%	38
Fac. de Medicina	16,5%	53,4%	30,1%	103	50,3%	45,8%	3,9%	620
Fac. de Odontología	51,2%	43,9%	4,9%	41	56,7%	37,8%	5,6%	323
Fac. de Psicología	11,4%	71,1%	17,5%	114	39,4%	56,1%	4,5%	378
Total UNC	33,5%	56,1%	10,4%	1103	58,8%	36,8%	4,4%	4866

(1) Recopilado de "Encuesta de Calidad de Vida de los Estudiantes Universitarios". PEU

(2) Recopilado de "Encuesta SIU-Kolla a Egresados". PEU

I.12: PORCENTAJE DE EGRESOS RESPECTO A INGRESANTES EN CARRERAS DE NIVEL TERCIARIO

Año 2008

ESTABLECIMIENTOS Y CARRERAS	INGRESOS	EGRESOS	%
TOTAL NIVEL TERCIARIO	543	126	23%
COLEGIO NACIONAL DE MONSERRAT	209	39	19%
Auxiliar Técnico en Bromatología	71	3	4%
Comunicador visual	50	12	24%
Martillero y Corredor Público	88	24	27%
ESCUELA SUPERIOR DE COMERCIO MANUEL BELGRANO	334	87	26%
Analista de Sistemas de Informática	75	11	15%
Técnico Superior en Comercialización	46	7	15%
Técnico Superior en Adminis. Cooperativa y Mutual	32	5	16%
Técnico Superior en Gestión Financiera	87	16	18%
Técnico Superior en Recursos Humanos	94	48	51%

CUADRO I.13: RELACIÓN ENTRE EGRESADOS Y NUEVOS INSCRIPTOS DE POSGRADO - Año 2008

ÁREA, FACULTAD Y CARRERA	NUEVOS INSCRIPTOS	EGRESADOS 2007	RELACIÓN Egresados / Nuevos Inscriptos (%)
TOTAL UNIVERSIDAD	1.840	693	37,7
ÁREA CIENCIAS BÁSICAS Y APLICADAS	455	122	26,8
ARQUITECTURA, URBANISMO Y DISEÑO	70	4	5,7
CIENCIAS EXACTAS, FÍSICAS Y NATURALES	149	32	21,5
CIENCIAS QUÍMICAS	83	43	51,8
MATEMÁTICA, ASTRONOMÍA Y FÍSICA	77	14	18,2
CIENCIAS AGROPECUARIAS	815	385	47,2
ÁREA CIENCIAS SOCIALES	502	208	41,4
DERECHO Y CIENCIAS SOCIALES	75	128	170,7
ESCUELA DE TRABAJO SOCIAL	57	0	0,0
CIENCIAS ECONÓMICAS	181	49	27,1
CENTRO DE ESTUDIOS AVANZADOS	189	25	13,2
ÁREA CIENCIAS MÉDICAS	686	335	48,8
CIENCIAS MÉDICAS	638	314	49,2
ODONTOLOGÍA	48	21	43,8
ÁREA CIENCIAS HUMANAS	197	28	14,2
FILOSOFÍA Y CIENCIAS HUMANAS	143	16	11,2
PSICOLOGÍA	5	10	200,0
LENGUAS	49	2	4,1

CUADRO I.14: DOCENTES CON POSGRADO O CURSANDO POSGRADO SEGÚN TIPO DE CARRERA - Año 2008

DEPENDENCIA	Total	Docentes con posgrado			Docentes cursando			Sin posgrado o Sin cursar
		Doctorado	Maestría	Especialidad	Doctorado	Maestría	Especialidad	
Facultad de Arquitectura, Urbanismo y Diseño	404	1%	9%	10%	1%	5%	11%	62%
FCEFyN (Área Naturales)	175	61%	5%	1%	4%	3%	1%	25%
FCEFyN (Área Ingeniería)	787	9%	5%	7%	1%	1%	0%	77%
Fac. de Ciencias Químicas	420	57%	2%	3%	36%	0%	0%	2%
Facultad de Matemática, Astronomía y Física	196	77%	1%	0%	14%	0%	0%	9%
Facultad de Ciencias Agropecuarias	277	16%	31%	3%	6%	4%	0%	40%
Facultad de Ciencias Económicas	455	3%	9%	7%	4%	3%	2%	73%
Facultad de Derecho	653	15%	1%	7%	6%	2%	5%	64%
Escuela de Trabajo Social	90	12%	24%	1%	8%	13%	0%	41%
Escuela de Ciencias de la Información	186	12%	17%	6%	10%	1%	1%	53%
Facultad de Ciencias Médicas	1.372	11%	1%	19%	6%	3%	8%	52%
Facultad de Odontología	407	24%	0%	6%	9%	0%	1%	59%
Facultad de Filosofía y Humanidades	534	21%	13%	2%	9%	1%	0%	54%
Facultad de Psicología	206	10%	12%	3%	5%	3%	0%	67%
Facultad de Lenguas	157	13%	16%	5%	3%	18%	0%	45%
TOTAL UNIVERSIDAD	6.319	18%	6%	8%	8%	2%	3%	54%

**CUADRO I.15: BECAS Y SUBSIDIOS DE INVESTIGACIÓN OTORGADOS POR LA SECRETARÍA DE CIENCIA Y TECNOLOGÍA DE LA UNC
SEGÚN ÁREA Y DEPENDENCIA - Año 2008¹**

ÁREA Y DEPENDENCIA	Becas					Subsidios			
	Total	% columna	Doctorado	Maestría	Otros ²	Total	% columna	Categoría A	Categoría B
TOTAL UNIVERSIDAD	156	156	104	29	23	893	893	713	180
<i>Porcentaje fila</i>	100	100	66,7	18,6	14,7	100	100	79,8	20,2
ÁREA DE CIENCIAS BÁSICAS Y APLICADAS	62	39,7	45	13	4	480	53,8	392	88
Fac. de Ciencias Químicas	15	9,6	13	1	1	148	16,6	121	27
Fac. de Cs. Exactas, Físicas y Naturales (Área Cs. Naturales)	12	7,7	12	0	0	71	8,0	57	14
Fac. de Cs. Exactas, Físicas y Naturales (Área Ingeniería)	10	6,4	4	4	2	76	8,5	42	34
Fac. de Matemática, Astronomía y Física	11	7,1	11	0	0	78	8,7	72	6
Fac. de Arquitectura, Urbanismo y Diseño	1	0,6	0	1	0	40	4,5	40	0
Fac. de Ciencias Agropecuarias	13	8,3	5	7	1	67	7,5	60	7
Observatorio Astronómico	3	1,9	3	0	0	17	1,9	14	3
ÁREA DE CIENCIAS SOCIALES	27	17,3	13	8	6	139	15,6	112	27
Fac. de Derecho y Ciencias Sociales	12	7,7	7	3	2	59	6,6	52	7
Fac. de Ciencias Económicas	7	4,5	3	3	1	47	5,3	32	15
Centro de Estudios Avanzados	8	5,1	3	2	3	28	3,1	23	5
I.I.F.A.P.	0	0,0	0	0	0	5	0,6	5	0
ÁREA DE CIENCIAS MÉDICAS	19	12,2	15	2	2	82	9,2	60	22
Fac. de Ciencias Médicas	16	10,3	13	2	1	58	6,5	45	13
Fac. de Odontología	3	1,9	2	0	1	24	2,7	15	9
ÁREA DE CIENCIAS HUMANAS	48	30,8	31	6	11	192	21,5	149	43
Fac. de Filosofía y Humanidades	39	25,0	26	4	9	121	13,5	95	26
Fac. de Psicología	5	3,2	5	0	0	44	4,9	29	15
Fac. de Lenguas	4	2,6	0	2	2	27	3,0	25	2

¹ Existen otras becas y subsidios con fuentes de financiamiento distintas a la UNC (Agencia Nacional de Ciencia y Técnica, Ministerio de Educación, CONICET, otras.)

² Otros: Formación superior, Posdoctoral, Vacancia e Innovación tecnológica.

CUADRO I.16: DOCENTES CATEGORIZADOS COMO INVESTIGADORES EN EL PROGRAMA DE INCENTIVOS DEL MINISTERIO DE EDUCACIÓN DE LA NACIÓN - Año 2008

ÁREA Y DEPENDENCIA	TOTAL	Categoría					Porcentaje Cat. I y II
		I	II	III	IV	V	
TOTAL UNIVERSIDAD	2.809	303	341	713	609	843	22,9
<i>Porcentaje</i>	100	10,8	12,1	25,4	21,7	30,0	
ÁREA DE CIENCIAS BÁSICAS Y APLICADAS	1.518	180	183	370	318	467	23,9
Fac. de Arquitectura, Urbanismo y Diseño	234	17	27	54	46	90	18,8
Fac. de Ciencias Exactas, Físicas y Naturales	389	44	51	83	99	112	24,4
Fac. de Ciencias Químicas	424	54	43	81	77	169	22,9
Fac. de Matemática, Astronomía y Física	217	48	31	73	29	36	36,4
Fac. de Ciencias Agropecuarias	254	17	31	79	67	60	18,9
ÁREA DE CIENCIAS SOCIALES	370	51	47	96	84	92	26,5
Fac. de Derecho y Ciencias Sociales	242	30	24	59	59	70	22,3
Fac. de Ciencias Económicas	83	12	15	22	18	16	32,5
Centro de Estudios Avanzados / IIFAP	45	9	8	15	7	6	37,8
ÁREA DE CIENCIAS MÉDICAS	369	33	37	90	83	126	19,0
Fac. de Ciencias Médicas	221	24	26	56	54	61	22,6
Fac. de Odontología	148	9	11	34	29	65	13,5
ÁREA DE CIENCIAS HUMANAS	552	39	74	157	124	158	20,5
Fac. de Filosofía y Humanidades	386	30	49	114	85	108	20,5
Fac. de Psicología	70	5	11	17	17	20	22,9
Fac. de Lenguas	96	4	14	26	22	30	18,8

Fuentes de Datos y Definiciones



FUENTES DE DATOS Y DEFINICIONES

La información que se utiliza para la sección de Alumnos es relevada mediante el software SIU Guaraní administrado en la UNC por la Prosecretaría de Informática, Equipo Guaraní.

Para la Sección de Graduados, las fuentes de datos son el Sistema Guaraní y la Encuesta SIU-Kolla llevada a cabo desde el Programa de Estadísticas Universitarias de la UNC. El SIU-Kolla es un sistema informático ofrecido por la Secretaría de Políticas Universitarias de la Nación que permite a las universidades realizar evaluación y seguimiento de sus graduados a fin de obtener información sobre su inserción laboral, su relación con la universidad, su interés por continuar los estudios y otros datos relevantes. Al estar conectado automáticamente con el SIU-Guaraní (sistema de gestión académica), la base de datos de los egresados puede relacionarse con otros datos de alumnos. En la UNC, el sistema fue implementado por la Prosecretaría de Informática a fines del 2007 y durante el 2008 la encuesta fue respondida, a través de Internet, por más de 5000 alumnos que realizaban los trámites para su colocación de grado. El reporte completo de la misma se presenta en la página web del Programa de Estadísticas Universitarias de la Secretaría de Asuntos Académicos de la UNC.

Los datos referentes a posgrado surgen de la encuesta anual que cumplimentan las distintas Secretarías de Posgrado de las Unidades Académicas, coordinada por la Sub-Secretaría de Posgrado de la UNC en conjunto con el Programa de Estadísticas Universitarias de la UNC.

La Secretaría de Ciencia y Técnica de la UNC provee los datos relacionados a becas y subsidios otorgados por la UNC, como así también de docentes categorizados como investigadores en el programa de incentivos del Ministerio de Educación.

En lo referente al personal de la UNC, la base es brindada por la Dirección General de Personal de la Secretaría de Administración Planificación y Gestión Institucional de la UNC que recaba estos datos a través del software SIU Pampa la Secretaría de Políticas Universitarias de la Nación. La Secretaría de Administración Planificación y Gestión Institucional también sistematiza los datos financieros.

DEFINICIONES DE DENOMINACIONES USADAS EN LOS CUADROS DEL ANUARIO

-De Alumnos y Egresados

- ✓ **Nuevos inscriptos:** alumnos que habiendo cumplido con los requisitos necesarios para ingresar, reglamentados por la Universidad, son admitidos por primera vez en una determinada carrera.
- ✓ **Reinscriptos:** alumnos que se matriculan y que no son Nuevos Inscriptos, i.e. personas que hace más de un año se registran como alumnos.
- ✓ **Total de Alumnos:** es la suma de los Nuevos Inscriptos más Reinscriptos.
- ✓ **Egresados:** son aquellos alumnos de las carreras de grado que han completado todos los cursos y requisitos académicos de la carrera a la que pertenecen.

-De Personal Docente

✓ **Autoridades Rectorado**

Rector, Vicerrector, Secretario del Rectorado.

Cargos con código 401 a 407 del Sistema Pampa.

✓ **Autoridades Unidad Académica**

Decano, Vicedecano, Secretario de Facultad.

Cargos con código 408 a 416 del Sistema Pampa.

✓ **Profesor Consulto o Emérito**

Cargos con código 125 126 del Sistema Pampa.

✓ **Profesor Titular**

Cargos con código 101 a 103 del Sistema Pampa.

✓ **Profesor Asociado**

Cargos con código 105 a 107 del Sistema Pampa.

✓ **Profesor Adjunto**

Cargos con código 109 a 111 del Sistema Pampa.

✓ **Profesor Asistente**

Cargos con código 113 a 115 del Sistema Pampa.

✓ **Ayudantes**

Ayudante A, cargos con código 117 a 119 del Sistema Pampa;

Ayudante B, cargos con código 121 a 122 del Sistema Pampa;

Ayudante alumno, cargos con código 113 a 115 del Sistema Pampa.

✓ **Becas-Pasantías**

Código 901 a 903 del Sistema Pampa.

✓ **Contrato única retribución**

Código 612 a 615 del Sistema Pampa.

✓ **Docente Preuniversitario**

Código 201 a 317 del Sistema Pampa.

✓ **Horas Cátedras Preuniversitarias**

Código 318 a 319 del Sistema Pampa.

LOCALIZACION DE LAS DEPENDENCIAS

SECRETARIAS Y PROSECRETARIAS RECTORALES	
<p>Rectorado <i>Haya de la Torre s/n - Pabellón Argentina 2° Piso - Ciudad Universitaria - X5000JHO – Córdoba</i> E-mail: rectora@unc.edu.ar - (0351) 433-4072/4178</p>	
<p>Secretaría General <i>Av. Valparaíso esq. Enfermera Gordillo Gómez Batería D</i> <i>Ciudad Universitaria - X5000JHO - Córdoba</i> E-mail: segral@rectorado.unc.edu.ar (0351) 433-34081/4082 - 433-4081/4082 - Fax: int. 109</p>	<p>Secretaría de Asuntos Estudiantiles <i>Artigas 160 - X5000JHO - Córdoba</i> Web: www.sae.unc.edu.ar (0351) 433-2033/2034</p>
<p>Secretaría de Asuntos Académicos <i>Haya de la Torre s/n - Pabellón Argentina Planta Baja</i> <i>Ciudad Universitaria - X5000JHO - Córdoba</i> Web-mail: www.saa.unc.edu.ar (0351) 433-3049/3050</p>	<p>Secretaría de Ciencia y Técnica <i>Av. Juan Filloy s/n Ciudad Universitaria - X5000JHO - Córdoba</i> Web-mail: www.secyt.unc.edu.ar (0351) 462-9520/9525</p>
<p>Secretaría de Administración Planificación y Gestión Institucional <i>Avda. General Paz 154 2° piso - X5000JHO – Córdoba</i> E-mail: spgi@redecofi.unc.edu.ar (0351) 433-2033/2034/2037</p>	<p>Secretaría de Extensión Universitaria <i>Haya de la Torre s/n - Pabellón Argentina 1° piso</i> <i>Ciudad Universitaria - 5000 - Córdoba</i> E-mail: prensaextension@seu.unc.edu.ar (0351) 433-4065/66/68</p>
<p>Secretaría de Planeamiento Físico <i>Rogelio Martinez 2200 – Ciudad Universitaria</i> E-mail: spf@planeamiento.unc.edu.ar (0351) 433- 4132/ 4135</p>	<p>Prosecretaría de Relaciones Internacionales <i>Ad. General Paz 154 1° piso - X5000JHO - Córdoba</i> E-mail: internacionales@sri.unc.edu.ar / internacionales@pri.unc.edu.ar (0351) 433-2076/1085</p>
<p>Prosecretaría de Informática <i>Haya de la Torre s/n - Pabellón Argentina 1° Piso</i> <i>Ciudad Universitaria - X5000JHO – Córdoba</i> Web: http://www.unc.edu.ar/psi (0351) 433-3046</p>	<p>Prosecretaría de Comunicación Institucional <i>Haya de la Torre s/n - Pabellón Argentina – Planta Baja</i> <i>Ciudad Universitaria - X5000JHO – Córdoba</i> E-mail: comunicacion@rectorado.unc.edu.ar (0351) 433-4069/4070</p>

FACULTADES Y ESCUELAS	
<p>Facultad de Arquitectura, Urbanismo y Diseño <i>Avda. Vélez Sarfield 264 - 5000 - Córdoba</i> E-mail: secracad@faudi.unc.edu.ar (0351) 433-2091/2096</p>	<p>Escuela de Ciencias de la Información <i>Avda. Valparaíso s/n - Ciudad Universitaria – 5016 – Córdoba</i> E-mail: academica@eci.unc.edu.ar (0351) 433- 4160/4161</p>
<p>Facultad de Ciencias Exactas, Físicas y Naturales <i>Avda. Vélez Sarfield 1611 - Ciudad Universitaria - 5016</i> (0351) 433 – 4136/40 <i>Avda. Vélez Sarfield 299 – Centro: (0351) 433-2102/2103</i> E-mail: decano@efn.uncor.edu</p>	<p>Escuela de Trabajo Social <i>Ciudad Universitaria – 5016 - Córdoba</i> E-mail: secr_academica@ets.unc.edu.ar / direccion@ets.unc.edu.ar (0351) 433- 4114/15</p>
<p>Facultad de Ciencias Químicas <i>Haya de la Torre y Medina Allende</i> <i>Ciudad Universitaria – 5016 - Córdoba</i> E-mail: academica@fcq.unc.edu.ar (0351) 434 – 4973/74/75</p>	<p>Escuela de Fonoaudiología <i>Pabellón Argentina PB – Centro de Prácticas: Av. Barros s/n</i> <i>Ciudad Universitaria – 5016 – Córdoba</i> E-mail: despachofono@fcm.unc.edu.ar (0351) 433-4455 - Centro de Prácticas: (0351) 433-3026</p>
<p>Facultad de Matemática, Astronomía y Física <i>Avda. Haya de la Torre y Medina Allende s/n</i> <i>Ciudad Universitaria – 5016 – Córdoba</i> E-mail: academica@famaf.unc.edu.ar (0351) 433-4050 al 4055</p>	<p>Facultad de Medicina <i>Pabellón Perú</i> <i>Ciudad Universitaria – 5016 – Córdoba</i> E-mail: acadmed@fcm.unc.edu.ar (0351) 433- 4039</p>
<p>Facultad de Ciencias Agropecuarias <i>Avenida Valparaíso y Rogelio Martínez</i> <i>Ciudad Universitaria – 5016 - Córdoba</i> E-mail: secacade@agro.uncor.edu.ar (0351) 433-4116/17</p>	<p>Escuela de Tecnología Médica <i>Avda. Haya de la Torre s/n</i> <i>Ciudad Universitaria – 5016 – Córdoba</i> E-mail: raylab@fcm.unc.edu.ar (0351) 433- 4024</p>
<p>Facultad de Derecho y Ciencias Sociales <i>Obispo Trejo 241 Centro – 5000 – Córdoba</i> E-mail: academica@derecho.unc.edu.ar (0351) 433- 2060/2061 Int. 355/356 - Fax: (0351) 433- 2060</p>	<p>Facultad de Ciencias Económicas <i>Avda. Valparaíso s/n - Ciudad Universitaria – 5016 - Córdoba</i> E-mail: decano@eco.uncor.edu.ar (0351) 433- 4084/4090/4091 - (0351) 443-7300</p>

FACULTADES Y ESCUELAS	
<p>Escuela de Kinesiología y Fisioterapia <i>Ciudad Universitaria – 5016 – Córdoba</i> E-mail: EKYF@fcm.unc.edu.ar (0351) 433- 3027/434-4995</p>	<p>Escuela de Historia <i>Pabellón España</i> <i>Ciudad Universitaria – 5016 – Córdoba</i> E-mail: historia@ffyh.unc.edu.ar (0351) 433- 4062</p>
<p>Escuela de Enfermería <i>Avda. Haya de la Torre s/n</i> <i>Ciudad Universitaria – 5016 – Córdoba</i> E-mail: enfermeria@fcm.unc.edu.ar (0351) 433-4028</p>	<p>Escuela de Letras <i>Pabellón Francia - Planta Baja</i> <i>Ciudad Universitaria – 5000 – Córdoba</i> E-mail: esletras@ffyh.edu.ar (0351) 433- 4111</p>
<p>Escuela de Nutrición <i>Pabellón Chile</i> <i>Ciudad Universitaria – 5016 - Córdoba</i> E-mail: esc-nutricion@fcm.unc.edu.ar (0351) 433- 4027</p>	<p>Escuela de Archivología <i>Pabellón España 1er piso - Ciudad Universitaria</i> E-mail: secarchi@ffyh.unc.edu.ar / esarchiv@ffyh.unc.edu.ar (0351) 433- 4447</p>
<p>Facultad de Odontología <i>Pabellón Argentina – Ala 1</i> <i>Ciudad Universitaria – 5016 – Córdoba</i> E-mail: secretariaprivada@odo.unc.edu.ar (0351) 433- 4178/4179 - 4334274/75/796</p>	<p>Escuela de Bibliotecología <i>Pabellón Agustín Tosco</i> <i>Ciudad Universitaria – 5016 – Córdoba</i> E-mail: esbiblio@ffyh.unc.edu.ar (0351) 433- 4196</p>
<p>Facultad de Filosofía y Humanidades Escuela de Filosofía <i>Pabellón Francia</i> <i>Ciudad Universitaria – 5016 – Córdoba</i> E-mail: esfilo@ffyh.unc.edu.ar (0351) 433- 4058/4059</p>	<p>Escuela de Ciencias de la Educación <i>Pabellón Francia - Primer piso</i> <i>Ciudad Universitaria – 5016 – Córdoba</i> E-mail: csedu@ffyh.unc.edu.ar (0351) 433- 4073</p>

FACULTADES Y ESCUELAS	OTRAS DEPENDENCIAS DE LA UNIVERSIDAD
<p>Escuela de Artes <i>Pabellón México</i> <i>Ciudad Universitaria – 5016 – Córdoba</i> E-mail: esartes@ffyh.unc.edu.ar (0351) 433- 4079/4080</p>	<p>Centro de Estudios Avanzados <i>Avda. Vélez Sarsfield 153 Centro – 5000 – Córdoba</i> (0351) 433- 2086/87/88 E-mail: centro@cea.unc.edu.ar / prensa_cea@cea.unc.edu.ar <i>Av. Gral Paz 154 – 2º piso – Centro-</i> (0351) 434-1124 E-mail: cea_ve@cordoba-conicet.gov.ar</p>
<p>Facultad de Psicología <i>Pabellón Francia</i> <i>Ciudad Universitaria – 5016 – Córdoba</i> E-mail: academica@psyche.unc.edu.ar (0351) 433- 4064/3172</p>	<p>Instituto de Investigación y Formación en Administración Pública <i>Av. Gral Paz 154 - 2º piso - Centro</i> E-mail: iifap@iifap.unc.edu.ar / secretaria@iifap.unc.edu.ar (0351) 433-2068 / 433-1126</p>
<p>Facultad de Lenguas <i>Avda. Valparaíso s/n</i> <i>Centro – 5000 – Córdoba</i> E-mail: secadem@fl.edu.ar (0351) 434- 3214 al 3218</p>	<p>Observatorio Astronómico de Córdoba <i>Laprida 854 - Barrio Observatorio - X5000BGR</i> http://www.oac.uncor.edu (0351) 433- 1062 al 1065</p>
<p>Anexo de la Escuela de Lenguas <i>Av. Vélez Sarfield 187- (0351) 433- 1073 al 1075</i> <i>Ituzaingó 159 – Cursos Intensivos de la Fac. de Lenguas</i> (0351) 433-1076</p>	<p>Instituto de Altos Estudios Espaciales “Mario Gulich” <i>Falda del Carmen</i> www.conae.gov.ar/instgulich/institutogulich.html</p>

NIVEL MEDIO Y Terciario	
<p>Escuela Superior de Comercio Manuel Belgrano <i>La Rioja 1450 - B° Alberdi – 5003 – Córdoba</i> E-mail: belgrano@mb.unc.edu.ar (0351) 433- 7036/7037//7041/7052</p>	<p>Colegio Nacional de Monserrat <i>Obispo Trejo 294 - Centro – 5000 – Córdoba</i> E-mail: monserrat@cnm.unc.edu.ar (0351) 433- 2078/2079</p>