

Universidad Nacional de Córdoba
Secretaría de Asuntos Académicos
Departamento de Estadística

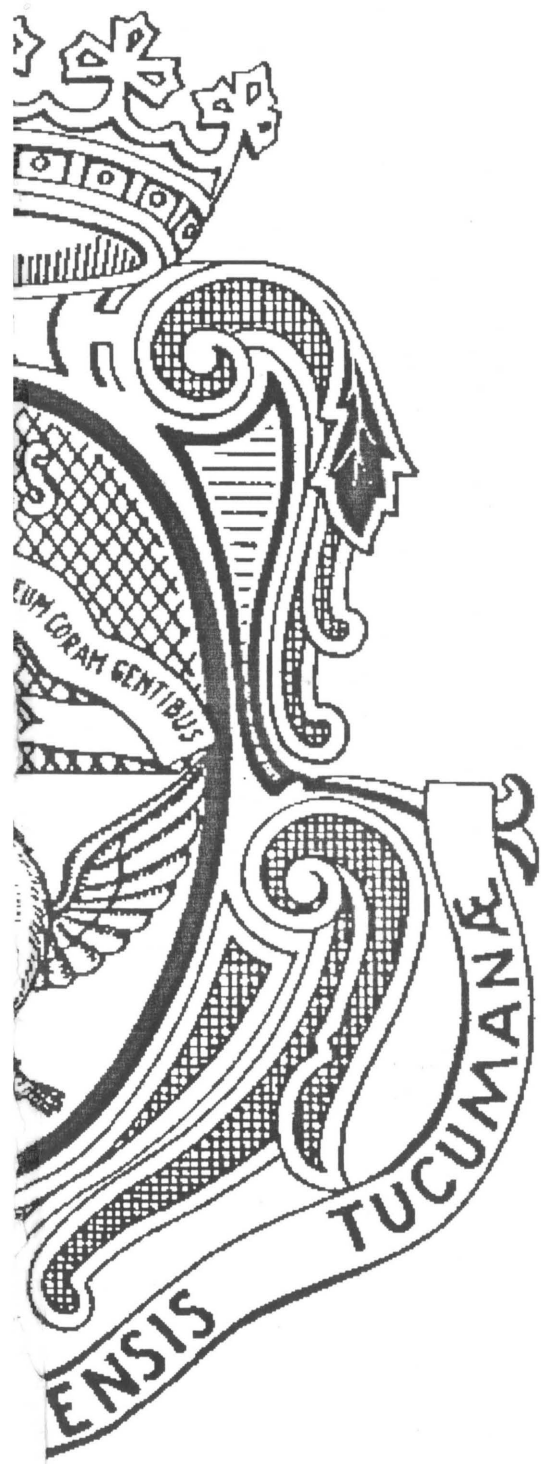

**ANUARIO
ESTADISTICO
UNC 2005**

**AUTORIDADES DE LA
UNIVERSIDAD NACIONAL DE CORDOBA**

RECTOR

Ing. JORGE GONZALEZ

VICERRECTOR

Prof. Ing. Agr. DANIEL DI GIUSTO

Secretario General

Ing. FELIX ROCA

Prosecretario General

Ing. Agr. JORGE DUTTO

Secretario de Asuntos Académicos

Dr. MANUEL VELASCO

Secretaria de Postgrado

Dra. MYRIAM CONSUELO PARMIGIANI DE BARBARA

Secretario de Administración

Lic. JORGE MERESHIAN

Secretario de Asuntos Estudiantiles

Dr. JORGE ALEJANDRO RAMOS VILA

Secretario de Ciencia y Tecnología

Prof. Dr. CARLOS PRIMO DEPAULI

Secretario de Extensión Universitaria

Prof. Dr. PEDRO FUNES

Secretario de Planeamiento Físico

Arq. ISABEL PONCE

Secretario de Relaciones Internacionales

Dr. ALBERTO ZARZA MENZAQUE

Secretario de Asuntos Institucionales

Dra. YRENE POLETTTO

Secretario de Graduados

Ing. Agr. FERNANDO ARIEL CAMARA

Secretario de Deportes

Sr. JOSE LUIS MONTINI

PRESENTACION

La presente edición del Anuario 2005 contiene la síntesis de las principales series actualizadas de datos académicos, de personal y económico-financieros que, como todos los años, la Secretaría de Asuntos Académicos de la Universidad Nacional de Córdoba difunde para conocimiento de la comunidad y para uso de estudiosos, analistas, responsables de las decisiones de los sectores público y privado, e interesados en general.

En este volumen el usuario podrá hallar información estadística que da cuenta de los aspectos más importantes de la gestión de la Universidad, pese a lo cual existe siempre la posibilidad que necesite contar con niveles de detalle o perfiles de cruzamiento de los datos que, en razón de la restricción de espacio, no fueron incluidos aquí. Esas necesidades especiales de los interesados son atendidas en forma directa y dentro de las posibilidades, por correo electrónico desde la dirección: estadistica@saa.unc.edu.ar de este Departamento.

Debe destacarse también que en la confección de este material se ha tratado, como siempre, de respetar el principio de mantener la continuidad de las series estadísticas históricas que se vienen presentando. No obstante, en tres cuadros no ha sido posible, en esta oportunidad, contar con el dato confiable para el último año, sea porque presentaba inconsistencia o porque estaba incompleto. En esos casos se ha optado por no incluir el cuadro respectivo, manteniendo su numeración dentro del Anuario para que pueda ser reincorporado cuando se disponga del guarismo correcto, o existan nuevos elementos de análisis que permitan una razonable estimación del mismo.

Por último, deseamos expresar un especial reconocimiento y gratitud a las diferentes dependencias que pusieron a disposición el material necesario para preparar esta edición, particularmente a los Despachos de Alumnos de las unidades académicas, a la Dirección de Personal y a la Secretaría de Administración, por ser las áreas en las que se originó la mayor parte de la información que se presenta.

DEPARTAMENTO DE ESTADISTICA

Director: Dr Roberto F Giuliadori

A de Sist Cristina Somazzi

Mgter Alicia Maccagno

INDICE

Pág.

Estructura Académica de la UNC
Localización de las Dependencias

I
VIII

CAPITULO I EVOLUCION DE LA MATRICULA Y DE LOS GRADUADOS

Cuadro S 1: Evolución de Total de Alumnos según Área de Estudio y Dependencia. Período 1995 – 2005	2
Gráfico 1: Evolución del Total de Alumnos según Área de Estudio	3
Cuadro S 2: Evolución de Nuevos Inscriptos según Área de Estudio y Dependencia. Período 1995 – 2005	4
Gráfico 2: Evolución de los Nuevos Inscriptos según Área de Estudio	5
Cuadro S 3: Evolución de Egresados según Área de Estudio y Dependencia. Período 1994 – 2004	6
Gráfico 3: Evolución de los Egresados según Área de Estudio	7
Gráfico 4: Evolución de los Alumnos, los Nuevos Inscriptos y Egresados. Período 1994-2004	8

CAPITULO II ALUMNOS 2005

Totales por Dependencia y Carrera

Cuadro A 1: Total de Alumnos, Nuevos Inscriptos y Reinscriptos por Carrera	10
Cuadro A 2: Total de alumnos por Sexo según Dependencia y Carrera	12
Cuadro A 2.1: Nuevos Inscriptos por Sexo según Dependencia y Carrera	14
Cuadro A 2.2: Reinscriptos por Sexo según Dependencia y Carrera	16
Cuadro A 3: Total de Alumnos por Año de Ingreso según Dependencia y Carrera - Ambos sexos	18
Cuadro A 3.1: Total de Alumnos por Año de Ingreso según Dependencia y Carrera - Varones	21
Cuadro A 3.2: Total de Alumnos por Año de Ingreso según Dependencia y Carrera - Mujeres	24
Cuadro A 4: Reinscriptos por Cantidad de Materias Aprobadas el año Anterior según Área de Estudio	27
Cuadro A 4.1: Reinscriptos por Cantidad de Materias Aprobadas el año Anterior según Área de Estudio. Porcentaje	29
Cuadro A 5: Reinscriptos por Cantidad de Exámenes Rendidos el año Anterior según Área de Estudio	31
Cuadro A 5.1: Reinscriptos por Cantidad de Exámenes Rendidos el año Anterior según Área de Estudio. Porcentaje	33
Cuadro A 6: Reinscriptos por Cantidad de Materias Aprobadas en la Carrera según Área de Estudio	35
Cuadro A 6.1: Reinscriptos por Cantidad de Materias Aprobadas en la Carrera según Área de Estudio. Porcentaje	37
Cuadro A 7: Reinscriptos por Cantidad de Exámenes Rendidos en la Carrera según Área de Estudio	39
Cuadro A 7.1: Reinscriptos por Cantidad de Exámenes Rendidos en la Carrera según Área de Estudio. Porcentaje	41

Otros datos personales de los Alumnos

Cuadro A 10: Total de Alumnos por Edad según Área de Estudio	43
Cuadro A 10.1: Nuevos inscriptos por Edad según Área de Estudio	45
Gráfico 5: Distribución del Total de Alumnos según edad	47
Gráfico 6: Distribución de Nuevos Inscriptos según edad	47

Cuadro A 11: Edad Promedio del los Alumnos por Sexo según Área de Estudio	48
Cuadro A11.1: Total de Alumnos y Nuevos Inscriptos por Edad	49
Cuadro A 12: Total de Alumnos por Estado Civil y Sexo según Área de Estudio	50
Gráfico 7: Distribución del Total de Alumnos según Estado Civil y Sexo	51
Cuadro A 12.1: Nuevos inscriptos por Estado Civil y Sexo según Área de Estudio	52
Gráfico 8: Distribución de Nuevos Inscriptos según Estado civil y Sexo	53
Cuadro A 14: Total de Alumnos por Nacionalidad según Área de Estudio	54
Cuadro A 14.1: Nuevos inscriptos por Nacionalidad según Área de Estudio	55
Cuadro A 15: Total de Alumnos por País de Nacimiento según Área de Estudio	56
Cuadro A 15.1: Nuevos inscriptos por País de Nacimiento según Área de Estudio	57
Cuadro A 16: Total de Alumnos por Situación Laboral y Sexo según Área de Estudio	58
Gráfico 9: Total de Alumnos por Situación Laboral y Sexo	59
Cuadro A 16.1 Nuevos inscriptos por Situación Laboral y Sexo según Área de Estudio	60
Gráfico 10: Nuevos inscriptos por Situación Laboral y Sexo	61
Cuadro A 17: Total de Alumnos por Horas Semanales que Trabajan según Área de Estudio	62
Cuadro A 17.1: Nuevos inscriptos por Horas Semanales que Trabajan según Área de Estudio	63
Cuadro A 18: Total de Alumnos por Cómo Costean sus Estudios según Área de Estudio	64
Cuadro A 18.1: Nuevos inscriptos por Cómo Costean sus Estudios según Área de Estudio	65
Cuadro A 19: Total de Alumnos por Obra Social según Área de Estudio	66
Cuadro A 19.1 Nuevos inscriptos por Obra Social según Área de Estudio	67
Cuadro A 20: Total de Alumnos por Convivencia según Área de Estudio	68
Cuadro A 20.1: Nuevos inscriptos por Obra Social según Área de Estudio	69
Cuadro A 21: Total de Alumnos por Convivencia según Área de Estudio	70
Cuadro A 21.1: Nuevos Inscriptos por Convivencia según Area de Estudio	71
Cuadro A 22: Total de Alumnos por Cantidad de Hijos que Poseen y Sexo según Area de Estudio	72
Nivel de Instrucción de los Padres	
Cuadro A 23: Total de Alumnos por Nivel Educativo del Padre según Área de Estudio	73
Gráfico 11: Distribución del Total de Alumnos por Educativo del Padre según Área de Estudio	74
Cuadro A 24: Total de Alumnos por Nivel Educativo de la Madre según Área de Estudio	75
Gráfico 12: Nuevos Inscriptos por Nivel Educativo de la Madre según Área de Estudio	76

CAPITULO III

EGRESADOS 2004

Cuadro E 1: Egresados de Carreras de Grado por Sexo según Área de Estudios y Título obtenido	78
Cuadro E 2: Egresados por Año de Ingreso a la Carrera Sexo según Área de Estudio. Ambos Sexos	80
Cuadro E 2.1: Egresados por Año de Ingreso a la Carrera Sexo según Área de Estudio. Varones	83
Cuadro E 2.2: Egresados por Año de Ingreso a la Carrera Sexo según Área de Estudio. Mujeres	86
Cuadro E 3: Egresados por Promedio General en la Carrera Sexo según Área de Estudio. Ambos Sexos	89
Cuadro E 3.1: Egresados por Promedio General en la Carrera Sexo según Área de Estudio. Varones	90
Cuadro E 3.2: Egresados por Promedio General en la Carrera Sexo según Área de Estudio. Mujeres	91
Cuadro E 4: Total de Egresados por Edad Sexo según Área de Estudio	92
Gráfico 13: Edad promedio del Egresado según Facultad	92
Cuadro E 5: Egresados de Carreras de Grado por Estado Civil según Área de Estudio	93
Cuadro E 6: Egresados de Carreras de Grado por Nacionalidad según Área de Estudio	94
Cuadro E 7: Egresados por Expectativas de Trabajo según Área de Estudio	95
Cuadro E 8: Total de Egresados por Intención de Continuar Estudiando según Área de Estudio	96

Gráfico 14: Distribución de Egresados por Intención de Continuar Estudiando	96
Cuadro E 9: Total de Egresados por Lugar donde Proyecto Radicarse según Área de Estudio	97

CAPITULO IV

NIVEL MEDIO Y SUPERIOR NO UNIVERSITARIO. Año 2005 COLEGIO NACIONAL DE MONSSERRAT ESCUELA SUPERIOR DE COMERCIO MANUEL BELGRANO

Nivel Medio

Cuadro M 1: Evolución del Total de Alumnos de Nivel Medio por Establecimiento y Sexo. Período 1970-2005	100
Cuadro M 2: Evolución de Ingresantes de Nivel Medio por Establecimiento y Sexo. Período 1970-2005	101
Cuadro M 3: Evolución de Egresados de Nivel Medio por Establecimiento y Sexo. Período 1970-2004	102

Nivel Terciario

Cuadro M 4: Evolución del Total de Alumnos de Nivel Terciario por Carrera y Sexo. Período 1970-2005	103
Cuadro M 5: Evolución de Ingresantes de Nivel Terciario por Carrera y Sexo. Período 1970-2005	104
Cuadro M 6: Evolución de Egresados de Nivel Terciario por Carrera y Sexo. Período 1993-2004	104

CAPITULO V

PERSONAL DOCENTE Y NO DOCENTE – Año 2005

Cuadro P 1: Cargos Docentes Ocupados por Dependencia. Período 1994 – 2004	108
Cuadro P 2: Cargos No Docentes Ocupados por Dependencia. Período 1994 - 2004	109
Cuadro P 3: Cargos Docentes Ocupados por Dedicación según Categoría	110
Cuadro P 4: Cargos No Docentes Ocupados por Agrupamiento según Categoría	110
Cuadro P 5: Cargos Docentes Ocupados por Dedicación según Dependencia	111
Cuadro P 6: Cargos Docentes de Horas Cátedra Ocupados según Dependencia	111
Gráfico 15: Cargos Docentes Ocupados por Dedicación según Dependencia	112
Cuadro P 7: Cargos Docentes Ocupados por Categoría según Dependencia	113
Cuadro P 8: Cargos No Docentes Ocupados por Categoría según Dependencia	114
Cuadro P 9: Cargos No Docentes Ocupados por Agrupamiento según Dependencia	115
Cuadro P 10: Cargos Docentes y No Docentes Ocupados por Sexo según Dependencia	116
Cuadro P 11: Cargos Docentes de Horas Cátedra por Sexo según Dependencia	116
Cuadro P 12: Cargos Docentes Ocupados por Grupos de Edad según Categoría	117
Cuadro P 13: Cargos Docentes Ocupados por Grupos de Edad según Dedicación	117
Cuadro P 14: Cargos No Docentes Ocupados por Grupos de Edad según Agrupamiento	118
Cuadro P 15: Cargos No Docentes Ocupados por Grupos de Edad según Categoría	118
Cuadro P 16: Cargos Docentes Ocupados por Estado Civil según Categoría	119
Cuadro P 17: Cargos No Docentes Ocupados por Estado Civil según Agrup. y Categoría	120

CAPITULO VI

ESTADISTICAS FINANCIERAS UNC - Año 2005

Cuadro F 1: Erogaciones por Objeto según Función. Total UNC	122
Gráfico 16: Erogaciones por Objeto. Total UNC	122
Cuadro F 1.1: Erogaciones por Objeto según Función. Total UNC. Porcentaje columna	123
Cuadro F 1.2: Erogaciones por Objeto según Función. Total UNC. Porcentaje fila	123
Cuadro F 2: Erogaciones por Objeto según Función. Educación Superior	124
Cuadro F 3: Erogaciones por Objeto según Función. Salud	125
Cuadro F 4: Erogaciones por Objeto según Función. Total UNC. Administración	125
Cuadro F 5: Erogaciones por Objeto según Función. Total UNC. Apoyo Universitario	126
Cuadro F 6: Erogaciones por Objeto según Función. Total UNC. Educación Media y Terciaria	126
Cuadro F 7: Erogaciones por Objeto según Función. Total UNC. Otras Dependencias	127
Cuadro F 8: Erogaciones por Objeto según Función. Total UNC. Créditos Comunes	127
Cuadro F 9: Erogaciones por Objeto según Función. Total UNC. Ciencia y Técnica	128
Cuadro F 10: Créditos por Fuente de Financiamiento según Función. Total UNC	129
Gráfico 17: Erogaciones por Funciones - UNC	129
Cuadro F 10.1: Créditos por Fuente de Financiamiento según Función. Total UNC. Porcentaje columna	130
Cuadro F 10.2: Créditos por Fuente de Financiamiento según Función. Total UNC. Porcentaje fila	130
Cuadro F 11: Créditos por Fuente de Financiamiento según Objeto. Total UNC	131
Gráfico 18: Fuentes de financiamiento - UNC	131
Cuadro F 11.1: Créditos por Fuente de Financiamiento según Objeto. Total UNC. Porcentaje columna	132
Cuadro F 11.2: Créditos por Fuente de Financiamiento según Objeto. Total UNC. Porcentaje fila	132
Cuadro F 12: Créditos por Fuente de Financiamiento según Objeto. Total Salud	133
Cuadro F 13: Créditos por Fuente de Financiamiento según Objeto. Total Educación	133
Cuadro F 14: Créditos por Fuente de Financiamiento según Objeto. Total Ciencia y Técnica	133

INDICADORES

Cuadro I 1: Índice de Retención en el Primer Año de la Carrera	136
Gráfico 19: Índice de Retención en el primer año. Período 1980-2004	136
Cuadro I 2: Evolución de los Alumnos y Egresados. Relación Egresados/Nuevos Inscriptos	137
Gráfico 20: Relación Egresados/ Nuevos Inscriptos	137
Cuadro I 3: Nuevos Inscriptos del Año 1995 que se Reinscribieron en años posteriores según Área de Estudio	138
Cuadro I 3.1: Nuevos Inscriptos del Año 1995 que se Reinscribieron en Años posteriores, según Área de Estudio. Porcentaje.	138
Cuadro I 4: Situación al Año 2005 de los Nuevos Inscriptos en el Año 1995 según Área de Estudio	138
Cuadro I 4.1: Situación al Año 2005 de los Nuevos Inscriptos en el Año 1995 según Área de Estudio. Porcentaje.	138
Cuadro I 5: Nuevos Inscriptos del Año 1996 que se Reinscribieron en años posteriores según Área de Estudio	139
Cuadro I 5.1: Nuevos Inscriptos del Año 1996 que se Reinscribieron en Años Posteriores, según Área de Estudio. Porcentaje	139
Cuadro I 6: Situación al Año 2005 de los Nuevos Inscriptos en el Año 1996 según Área de Estudio	139
Cuadro I 6.1: Situación al Año 2005 de los Nuevos Inscriptos en el Año 1996 según Área de Estudio. Porcentaje.	139
Cuadro I 7: Nuevos Inscriptos del Año 1997 que se Reinscribieron en años posteriores según Área de Estudio	140

Cuadro I 7.1: Nuevos Inscriptos del Año 1997 que se Reinscribieron en Años Posteriores, según Área de Estudio. Porcentaje	140
Cuadro I 8: Situación al Año 2005 de los Nuevos Inscriptos en el Año 1997 según Área de Estudio	140
Cuadro I 8.1: Situación al Año 2005 de los Nuevos Inscriptos en el Año 1997 según Área de Estudio. Porcentaje	140
Cuadro I 9: Nuevos Inscriptos del Año 1998 que se Reinscribieron en años posteriores según Área de Estudio	141
Cuadro I 9.1: Nuevos Inscriptos del Año 1998 que se Reinscribieron en años posteriores según Área de Estudio. Porcentaje	141
Cuadro I 10: Situación al Año 2005 de los Nuevos Inscriptos en el Año 1998 según Área de Estudio	141
Cuadro I 10.1: Situación al Año 2005 de los Nuevos Inscriptos en el Año 1998 según Área de Estudio. Porcentaje	141
Gráfico 21: Evolución de la matrícula de las cohortes 1995,1996,1997 Y 1998	142

OTRAS ESTADISTICAS

Secretaria de Asuntos Estudiantiles - Dirección de Educación Física. Deportes que se practican	144
Crecimiento de la Planta Física según Dependencia. Total de la UNC	145

ACLARACIONES

146

ESTRUCTURA ACADÉMICA DE LA U.N.C.

DEPENDENCIA	CARRERAS DE GRADO	TÍTULO INTERMEDIO - TECNICATURAS	CARRERAS DE POSTGRADO
FAC. DE ARQUITECTURA, URB. Y DISEÑO	<ul style="list-style-type: none"> ⇒ Arquitectura ⇒ Diseño Industrial 		<ul style="list-style-type: none"> ⇒ Especialización en Planificación y Diseño del Paisaje ⇒ Maestría en Diseño Arquitectónico y Urbano ⇒ Maestría en Gestión Ambiental del Desarrollo Urbano ⇒ Maestría en Conservación y Rehabilitación del Patrimonio Arquitectónico ⇒ Maestría en Gestión y Desarrollo Habitacional
FAC. DE C. EXACTAS, FÍSICAS Y NATURALES	<ul style="list-style-type: none"> ⇒ Ing. Civil ⇒ Ing. Mecánica Electricista ⇒ Ing. Mecánica ⇒ Ing. Mecánica Aeronáutica ⇒ Ing. Aeronáutica ⇒ Ing. en Computación ⇒ Agrimensura ⇒ Ing. Industrial ⇒ Ing. Química ⇒ Ing. Electrónica ⇒ Ing. Biomédica ⇒ Ciencias Biológicas ⇒ Prof. en Ciencias Biológicas ⇒ Ciencias Geológicas ⇒ Constructor ⇒ Téc. Mecánica Electricista ⇒ Vial 		<ul style="list-style-type: none"> ⇒ Especialización en Telecomunicaciones Telefónicas ⇒ Maestría en Ciencias la Ingeniería - Mención Administración ⇒ Maestría en Ciencias la Ingeniería - Mención Aeroespacial ⇒ Maestría en Ciencias la Ingeniería - Mención en Estructuras y Geotecnia ⇒ Maestría en Ciencias la Ingeniería - Mención Recursos Hídricos ⇒ Maestría en Ciencias la Ingeniería - Mención Telecomunicaciones ⇒ Maestría en Ciencias la Ingeniería - Mención en Transporte ⇒ Doctorado en Ciencias de la Ingeniería ⇒ Maestría en Manejo de Vida Silvestre ⇒ Doctorado en Ciencias Biológicas ⇒ Doctorado en Ciencias Geológicas
FAC. DE CIENCIAS QUÍMICAS	<ul style="list-style-type: none"> ⇒ Lic. en Química ⇒ Lic. en Química - Farmacéutica ⇒ Lic. en Bioquímica - Clínica 		<ul style="list-style-type: none"> ⇒ Especialización en Bacteriología ⇒ Especialización en Bromatología ⇒ Especialización en Endocrinología ⇒ Especialización en Hematología ⇒ Especialización en Inmunología ⇒ Especialización en Parasitología ⇒ Especialización en Toxicología y Bioquímica Legal ⇒ Especialización en Virología ⇒ Maestría en Ciencias Químicas ⇒ Doctorado en Ciencias Químicas

DEPENDENCIA	CARRERAS DE GRADO	TITULO INTERMEDIO - TECNICATURAS	CARRERAS DE POSTGRADO
FAC. DE MATEMATICA, ASTRONOMIA Y FISICA	⇒ Lic. en Matemática ⇒ Prof. en Matemática ⇒ Lic. en Astronomía ⇒ Lic. en Física ⇒ Prof. en Física ⇒ Lic. en Ciencias de la Computación	⇒ Analista en Computación	⇒ Doctorado en Astronomía ⇒ Doctorado en Física ⇒ Doctorado en Matemática
FAC. DE CIENCIAS AGROPECUARIAS	⇒ Ing. Agronómica		⇒ Especialización en Reproducción Bovina ⇒ Maestría en Ciencias Agropecuarias - Mención Agrometeorología ⇒ Maestría en Ciencias Agropecuarias – Mención Gestión Ambiental Agropecuaria ⇒ Maestría en Ciencias Agropecuarias - Mención Tecnología de Semillas ⇒ Maestría en Ciencias Agropecuarias – Currícula Personalizada ⇒ Doctorado en Ciencias Agropecuarias
FAC. DE DERECHO	⇒ Abogacía	⇒ Procurador ⇒ Notariado	⇒ Especialización en Derecho de los Negocios ⇒ Especialización en Derecho Penal ⇒ Especialización en Derecho Procesal ⇒ Especialización en Derecho Público ⇒ Especialización en Mercosur – Aspectos Jurídico-Económico ⇒ Especialización en Régimen Jurídico del Comercio Exterior ⇒ Doctorado en Derecho y Ciencias Sociales ⇒ Maestría en Patrimonio Cultural Material Administración y Legislación

DEPENDENCIA	CARRERAS DE GRADO	TITULO INTERMEDIO - TECNICATURAS	CARRERAS DE POSTGRADO
Escuela de Trabajo Social	⇒ Lic. en Trabajo Social		⇒ Maestría en Ciencias Sociales ⇒ Maestría en Trabajo Social Mención Intervención Social
Escuela de Ciencias de la Información	⇒ Lic. en Comunicación Social	⇒ Tec. en Comun. Social ⇒ Tec. en Relaciones Públicas ⇒ Tec. en Comun. y Turismo ⇒ Tec. en Comun. para las Organizaciones Sociales ⇒ Tec. en Prod y Realiz. En Medios Masivos ⇒ Tec. en Periodismo Deport.	
FAC. DE CIENCIAS ECONOMICAS	⇒ Contador Público ⇒ Lic. en Economía ⇒ Lic. en Administración	⇒ Técnico en Economía y Administración de la Pequeña y Mediana Empresa	⇒ Especialización en Sindicatura Concursal ⇒ Especialización en Tributación ⇒ Maestría en Dirección de Negocios ⇒ Doctorado en Cs. Económicas - M. Cs. Empresariales ⇒ Doctorado en Cs. Económicas – M. en Economía ⇒ Doctorado en Demografía
FAC. DE CIENCIAS MEDICAS	⇒ Medicina		⇒ Especialización en Alergia e Inmunología ⇒ Especialización en Anestesiología ⇒ Especialización en Cardiología ⇒ Especialización en Cirugía Pediátrica ⇒ Especialización en Cirugía Plástica ⇒ Especialización en Clínica Dermatológica ⇒ Especialización en Clínica Médica ⇒ Especialización en Clínica Pediátrica ⇒ Especialización en Clínica Quirúrgica ⇒ Especialización en Endocrinología ⇒ Especialización en Farmacología Clínica ⇒ Especialización en Flebología y Linfología ⇒ Especialización en Gastroenterología ⇒ Especialización en Geriátrica ⇒ Especialización en Infectología ⇒ Especialización en Medicina Familiar y General ⇒ Especialización en Medicina del Deporte ⇒ Especialización en Medicina del Trabajo ⇒ Especialización en Medicina Legal ⇒ Especialización en Medicina Transfusional ⇒ Especialización en Nefrología ⇒ Especialización en Neonatología

DEPENDENCIA	CARRERAS DE GRADO	TITULO INTERMEDIO - TECNICATURAS	CARRERAS DE POSTGRADO
			⇒ Especialización en Neumonología ⇒ Especialización en Neurología ⇒ Especialización en Oftalmología ⇒ Especialización en Oncología Clínica ⇒ Especialización en Ortopedia y Traumatología ⇒ Especialización en Otorrinolaringología ⇒ Especialización en Patología ⇒ Especialización en Psiquiatría ⇒ Especialización en Radiología y Diag. por Imágenes
			⇒ Especialización en Radioterapia Oncológica ⇒ Especialización en Reumatología ⇒ Especialización en Terapia Intensiva ⇒ Especialización en Tocoginecología ⇒ Especialización en Urología ⇒ Maestría en Drogadependencias ⇒ Maestría en Gerencia y Administración de Servicios de Salud ⇒ Maestría en Gerontología ⇒ Maestría en Salud Materno Infantil ⇒ Maestría en Salud Pública ⇒ Doctorado en Ciencias de la Salud ⇒ Doctorado en Medicina y Cirugía
Escuela de Tecnología Médica	⇒ Técnico en Laboratorio Clínico e Histopatológico ⇒ Lic. en Producción de Bio-imágenes		
Escuela de Kinesiología	⇒ Lic. en Kinesiología y Fisioterapia		
Escuela de Fonoaudiología	⇒ Lic. en Fonoaudiología	⇒ Fonoaudiólogo	
Escuela de Enfermería	⇒ Lic. en Enfermería ⇒ Instrumentador Quirúrgico	⇒ Enfermero	
Escuela de Nutrición	⇒ Lic. en Nutrición		
FACULTAD DE ODONTOLOGÍA	⇒ Odontología		⇒ Especialización en Prótesis Fija, Removible e Implantología ⇒ Doctorado en Odontología

DEPENDENCIA	CARRERAS DE GRADO	TITULO INTERMEDIO - TECNICATURAS	CARRERAS DE POSTGRADO
FAC. DE FILOSOFIA	⇒ Lic. en Filosofía ⇒ Prof. en Filosofía		⇒ Doctorado en Filosofía
Escuela de Letras	⇒ Lic. en Letras Clásicas ⇒ Prof. en Letras Clásicas ⇒ Lic. en Letras Modernas ⇒ Prof. en Letras Modernas		⇒ Especialización en Enseñanza de la Lengua y de la Literatura ⇒ Doctorado en Letras
Escuela de Historia	⇒ Lic. en Historia ⇒ Prof. en Historia	⇒ Técnico inst. corrector	⇒ Especialización en Enseñanza de las Ciencias Sociales, con menciones en Historia, Geografía y Formación Ética y Ciudadana ⇒ Maestría en Antropología ⇒ Doctorado en Historia
Escuela de Ciencias de la Educación	⇒ Lic. en Ciencias de la Educación ⇒ Prof. en Ciencias de la Educación		⇒ Especialización en Asesoramiento y Gestión Pedagógica ⇒ Especialización en Pedagogía de la Formación ⇒ Maestría en Pedagogía ⇒ Doctorado en Ciencias de la Educación
Escuela de Bibliotecarios	⇒ Lic. en Bibliotecología y Documentación	⇒ Bibliotecólogo	
Escuela de Archiveros	⇒ Lic. en Archivología	⇒ Técnico Profesional Archivero	
Escuela de Artes	⇒ Lic. en Perfeccionamiento Instrumental ⇒ Prof. en Perfeccionamiento Instrumental ⇒ Lic. en Composición ⇒ Prof. en Composición ⇒ Prof. en Educación Musical ⇒ Lic. en Pintura, Grabado o Escultura ⇒ Prof. Superior de Educación en Artes Plásticas ⇒ Lic. en Teatro ⇒ Lic. en Cine y Televisión	⇒ Téc. Prod. en Medios Audiovisuales	⇒ Doctorado en Artes
Escuela de Geografía	⇒ Lic. en Geografía		
FAC. DE PSICOLOGIA	⇒ Lic. en Psicología ⇒ Prof. en Psicología		⇒ Maestría en Neuropsicología ⇒ Doctorado en Psicología

DEPENDENCIA	CARRERAS DE GRADO	TITULO INTERMEDIO - TECNICATURAS	CARRERAS DE POSTGRADO
FACULTAD DE LENGUAS	⇒ Lic. en Lengua y Literatura Castellana ⇒ Profesorado de Castellano ⇒ Lic. en Lengua y Literatura Inglesa ⇒ Traductorado de Inglés ⇒ Profesorado de Inglés ⇒ Lic. en Lengua y Literatura Francesa ⇒ Traductorado de Francés ⇒ Profesorado de Francés ⇒ Lic. en Lengua y Literatura Italiana ⇒ Traductorado de Italiano ⇒ Profesorado de Italiano ⇒ Lic. en Lengua y Literatura Alemana ⇒ Traductorado de Alemán ⇒ Profesorado de Alemán ⇒ Profesorado de Portugués ⇒ Prof. en Español, Lengua Materna y Extranjera ⇒ Lic. en Español, Lengua Materna y Extranjera		⇒ Maestría en Enseñanza de Español como Lengua Extranjera ⇒ Maestría en Inglés - Orientación en Lingüística Aplicada ⇒ Maestría en Inglés - Orientación en Literatura Anglosajona ⇒ Maestría en Traductología ⇒ Doctorado en Ciencias del Lenguaje – Mención Culturas y Literaturas Comparadas ⇒ Doctorado en Ciencias del Lenguaje – Mención Lingüística Aplicada ⇒ Doctorado en Ciencias del Lenguaje - Mención Traductología
CENTRO DE ESTUDIOS AVANZADOS			⇒ Maestría en Comunicación y Cultura Contemporáneas ⇒ Maestría en Demografía ⇒ Maestría en Formación de Bloques Regionales ⇒ Maestría en Gestión para la Integración Regional ⇒ Maestría en Investigación Educativa – Mención Socioantropología ⇒ Maestría en Partidos Políticos ⇒ Maestría en Relaciones Internacionales ⇒ Maestría en Sociosemiótica

DEPENDENCIA	CARRERAS DE GRADO	TITULO INTERMEDIO - TECNICATURAS	CARRERAS DE POSTGRADO
INSTITUTO DE INVESTIGACION Y FORM. EN ADMINIST. PUBLICA			⇒ Maestría en Administración Pública Provincial y Municipal
Fa.M.A.F. / FAC. CS.AGROPECUARIAS / FAC. DE CS. ECONOMICAS			⇒ Maestría en Estadística Aplicada
CENTRO DE ESTUDIOS AVANZADOS / FAC. DE FILOSOFÍA Y HUMANID.			⇒ Doctorado en Semiótica
CENTRO DE ESTUDIOS AVANZADOS / FAC. DE DERECHO Y C. SOCIALES			⇒ Maestría en Sociología ⇒ Doctorado en Ciencia Política

LOCALIZACION DE LAS DEPENDENCIAS

SECRETARIAS RECTORALES	Teléfonos
Rectorado <i>Haya de la Torre s/n - Pabellón Argentina 2° Piso</i> <i>Ciudad Universitaria - X5000JHO - Córdoba</i>	(0351) 433-4078/4172
Secretaría General <i>Av. Valparaíso esq. Enfermera Gordillo Gómez Bateria D</i> <i>Ciudad Universitaria - X5000JHO - Córdoba</i> E-mail: secgral@rectorado.unc.edu.ar	(0351) 433-3041/4081/4082 Fax: 433-4081
Secretaría de Asuntos Académicos <i>Haya de la Torre s/n - Pabellón Argentina Planta Baja</i> <i>Ciudad Universitaria - X5000JHO - Córdoba</i> E-mail: secacad@saa.unc.edu.ar	(0351) 433-3049/3050
Secretaría de Administración <i>Ad. General Paz 154 - X5000JHO - Córdoba</i>	(0351) 433-2040/2043
Secretaría de Asuntos Estudiantiles <i>Artigas 160 - X5000JHO - Córdoba</i> E-mail: sae@mail.sae.unc.edu.ar	(0351) 433-2033/2034
Secretaría de Ciencia y Tecnología <i>H. Yrigoyen 162 - X5000JHO - Córdoba</i> E-mail: priera@secyt.unc.edu.ar	(0351) 433-2046/2047
Secretaría de Extensión Universitaria <i>Haya de la Torre s/n - Pabellón Argentina 1° piso</i> <i>Ciudad Universitaria - 5000 - Córdoba</i> E-mail: informes@seu.unc.edu.ar	(0351) 433-4065 al 68, Fax: (0351) 433-4083
Secretaría de Relaciones Internacionales <i>Ad. General Paz 154 1° piso - X5000JHO - Córdoba</i> E-mail: internacionales@sri.unc.edu.ar	(0351) 433-2076/1085
Secretaría de Postgrado <i>Haya de la Torre s/n - Pabellón Argentina</i> <i>Ciudad Universitaria - 5000 - Córdoba</i> E-mail: posgrado@posgrado.unc.edu.ar	(0351) 434-4996/4997
Secretaría de Asuntos Institucionales <i>Haya de la Torre s/n - Pabellón Argentina 1° piso</i> <i>Ciudad Universitaria - X5000JHO - Córdoba</i> E-mail: secri@institucionales.unc.edu.ar	(0351) 433- 3093/3094

Dependencias	Teléfonos
Secretaría de Planeamiento Físico <i>Haya de la Torre s/n - Pabellón Argentina 1° piso</i> <i>Ciudad Universitaria - X5000JHO - Córdoba</i>	(0351) 433- 4135/ 4132
Secretaría de Graduados <i>Ad. General Paz 154 - X5000JHO - Córdoba</i> E-mail: secretaria@graduados.unc.edu.ar	(0351) 433- 2069/ 2099
Secretaría de Deporte <i>Av. Valparaíso S/N - X5000JHO - Ciudad Universitaria</i> E-mail: secretaria@deportes.unc.edu.ar	(0351) 433-4113 Fax: (0351) 433- 3040

FACULTADES Y ESCUELAS	Teléfonos
Facultad de Arquitectura, Urbanismo y Diseño <i>Avda. Velez Sarfield 264</i> <i>5000 – Córdoba</i> E-mail: secracad@faudi.unc.edu.ar	(0351) 433-2091/2093/2094/2095 Fax: (0351) 433-2092
Facultad de Ciencias Exactas, Físicas y Naturales <ul style="list-style-type: none"> • <i>Avda. Velez Sarfield 1611 - Ciudad Universitaria - 5016</i> • <i>Avda. Velez Sarfield 299 - Centro</i> E-mail: secacading@efn.uncor.edu	(0351) 433 - 413841/4152 Fax: (0351) 433-4139
Facultad de Ciencias Químicas <i>Haya de la Torre y Medina Allende</i> <i>Ciudad Universitaria – 5016 Córdoba</i> E-mail: academica@fcq.unc.edu.ar	(0351) 434 - 4973/4974/4975/4976
Facultad de Matemática, Astronomía y Física <i>Avda. Haya de la Torre y Medina Allende s/n</i> <i>Ciudad Universitaria – 5016 – Córdoba</i> E-mail: academica@famaf.unc.edu.ar	(0351) 433-4050 /4051/ 4052/ 4053/ 4055 Fax: (0351) 433-4054
Facultad de Ciencias Agropecuarias <i>Avenida Valparaíso y Rogelio Martínez</i> <i>Ciudad Universitaria – 5016 - Córdoba</i> E-mail: fcaunc@agro.uncor.edu.ar	(0351) 433-4116/17 Fax: (0351) 433-4118
Facultad de Derecho y Ciencias Sociales <i>Obispo Trejo 241</i> <i>Centro – 5000 – Córdoba</i> E-mail: abogacia@derecho.unc.edu.ar	(0351) 433- 1070/2060/2061/2082 Fax: (0351) 433- 2060

FACULTADES Y ESCUELAS	Teléfonos
Escuela de Ciencias de la Información <i>Avda. Valparaíso s/n - Ciudad Universitaria – 5016 – Córdoba</i> E-mail: asuntosestudiantiles@sci.unc.edu.ar	(0351) 433- 4160 Fax: (0351) 433- 4161
Escuela de Trabajo Social <i>Ciudad Universitaria – 5016 - Córdoba</i> E-mail: secr_academica@ets.unc.edu.ar	(0351) 433- 4114 Fax: (0351) 433- 4115
Facultad de Ciencias Económicas <i>Avda. Valparaíso s/n</i> <i>Ciudad Universitaria – 5016 Córdoba</i> E-mail: secacad@eco.uncor.edu.ar	(0351) 433- 4084/4089/4091/4092 Fax: (0351) 433- 4086
Facultad de Medicina <i>Pabellón Perú</i> <i>Ciudad Universitaria – 5016 – Córdoba</i> E-mail: sec-acam@fcm.unc.edu.ar	(0351) 433- 4030/4039/4040 Fax: (0351) 433- 4041
Escuela de Tecnología Médica <i>Avda. Haya de la Torre s/n</i> <i>Ciudad Universitaria – 5016 – Córdoba</i> E-mail: raylab@fcm.unc.edu.ar	(0351) 433- 4024 Fax: (0351) 433- 4024
Escuela de Fonoaudiología <i>Pabellón Argentina PB</i> <i>Ciudad Universitaria – 5016 – Córdoba</i> E-mail: fono@fcm.unc.edu.ar	(0351) 433-3026 Fax: (0351) 433-3026
Escuela de Kinesiología y Fisioterapia <i>Ciudad Universitaria – 5016 – Córdoba</i> E-mail: EKYF@fcm.unc.edu.ar	(0351) 433- 3027 Fax: (0351) 433- 3027
Escuela de Enfermería <i>Avda. Haya de la Torre s/n</i> <i>Ciudad Universitaria – 5016 – Córdoba</i> E-mail: enfermeria@fcm.unc.edu.ar	(0351) 433-4028 Fax: (0351) 433-4028
Escuela de Nutrición <i>Pabellón Chile</i> <i>Ciudad Universitaria – 5016 - Córdoba</i> E-mail: sacademnutric@fcm.unc.edu.ar	(0351) 433- 4027 Fax: (0351) 433- 4027

FACULTADES Y ESCUELAS	Teléfonos
Facultad de Odontología <i>Pabellón Argentina – Ala 1</i> <i>Ciudad Universitaria – 5016 – Córdoba</i> E-mail: carvis@odo.unc.edu.ar	(0351) 433- 4178/4179
Facultad de Filosofía y Humanidades Escuela de Filosofía <i>Pabellón Francia</i> <i>Ciudad Universitaria – 5016 – Córdoba</i> E-mail: carol@ffyh.unc.edu.ar	(0351) 433- 4059/4058/3060/3061 Fax: (0351) 433-4056
Escuela de Historia <i>Pabellón España</i> <i>Ciudad Universitaria – 5016 – Córdoba</i> E-mail: historia@ffyh.unc.edu.ar	(0351) 433- 4062
Escuela de Letras <i>Pabellón Francia - Planta Baja</i> <i>Ciudad Universitaria – 5016 – Córdoba</i> E-mail: esletras@ffyh.edu.ar	(0351) 433- 4111
Escuela de Archivología <i>Pabellón España 1er piso - Ciudad Universitaria</i> E-mail: esarchiv@ffyh.unc.edu.ar	(0351) 433- 4447
Escuela de Bibliotecología <i>Pabellón España</i> <i>Ciudad Universitaria – 5016 – Córdoba</i> E-mail: esbiblio@ffyh.unc.edu.ar	(0351) 433- 4061
Escuela de Ciencias de la Educación <i>Pabellón Francia - Primer piso</i> <i>Ciudad Universitaria – 5016 – Córdoba</i> E-mail: csedu@ffyh.unc.edu.ar	(0351) 433- 4073 Fax: (0351)- 4073
Escuela de Artes <i>Pabellón México</i> <i>Ciudad Universitaria – 5016 – Córdoba</i> E-mail: cinetv@ffyh.unc.edu.ar	(0351) 433- 4079/4080

FACULTADES Y ESCUELAS	Teléfonos
Facultad de Psicología <i>Pabellón Francia</i> <i>Ciudad Universitaria – 5016 – Córdoba</i> Web: www.psychе.unc.edu.ar	(0351) 433- 4064 Fax: (0351) 433- 4064
Facultad de Lenguas <i>Avda. Velez Sarfield 187</i> <i>Centro – 5000 – Córdoba</i> E-mail: secadem@fl.edu.ar	(0351) 433- 1073/1075 Fax: (0351) 433- 1074

OTRAS DEPENDENCIAS DE LA UNIVERSIDAD	Teléfonos
Centro de Estudios Avanzados <i>Avda. Vélez Sarfield 153</i> <i>Centro – 5000 – Córdoba</i> E-mail: centro@cea.unc.edu.ar	(0351) 433- 2086/2088
Instituto de Investigación y Formación en Administración Pública <i>Pabellón de Ciencias Económicas - Ciudad Universitaria</i> E-mail: iifap@eco.unc.edu.ar	(0351) 433- 4084 Int. 336
Observatorio Astronómico de Córdoba <i>Laprida 854 - Barrio Observatorio - X5000BGR</i>	433- 1064/1065

NIVEL MEDIO Y Terciario	Teléfonos
Escuela Superior de Comercio Manuel Belgrano <i>La Rioja 1450 - B° Alberdi – 5003 – Córdoba</i>	(0351) 433- 7043/7044/7045 Fax: 433- 7043
Colegio Nacional de Monserrat <i>Obispo Trejo 294 - Centro – 5000 – Córdoba</i>	(0351) 433- 2079 Fax: (0351) 433- 2081

CAPITULO I

EVOLUCION DE LA MATRICULA Y DE GRADUADOS

CUADRO S 1: EVOLUCION DEL TOTAL DE ALUMNOS POR AREA DE ESTUDIO Y DEPENDENCIA
PERIODO 1995-2005

AREAS Dependencias	1995		1996		1997		1998		1999		2000		2001		2002		2003		2004		2005	
	N	Porc.	N	Porc.	N	Porc.	N	Porc.	N	Porc.	N	Porc.	N	Porc.	N	Porc.	N	Porc.	N	Porc.	N	Porc.
TOTAL UNIVERSIDAD	86.121	100	89.996	100	93.194	100	104.471	100	108.306	100	112.036	100	113.651	100	113.322	100	116.627	100	114.136	100	110.961	100
AREA CIENCIAS BASICAS	18.251	21,2	19.337	21,5	19.126	20,5	20.440	19,6	21.052	19,4	20.124	18,0	21.845	19,2	22.098	19,5	22.991	19,7	21.169	18,5	21.815	19,7
FAC. DE ARQUIT, URB. Y DISEÑO	6.431	7,5	7.395	8,2	6.700	7,2	7.955	7,6	8.285	7,6	7.517	6,7	9.445	8,3	9.545	8,4	10.116	8,7	7.947	7,0	8.578	7,7
FAC. DE C. EXACTAS, FIS. Y NAT.	5.463	6,3	5.433	6,0	5.512	5,9	5.428	5,2	5.644	5,2	5.669	5,1	5.654	5,0	5.379	4,7	5.409	4,6	6.029	5,3	5.823	5,2
FAC. DE CIENCIAS QUIMICAS	4.262	4,9	4.318	4,8	4.236	4,5	3.998	3,8	3.856	3,6	3.561	3,2	3.370	3,0	3.258	2,9	3.150	2,7	2.771	2,4	2.970	2,7
FAC. DE MAT., ASTRON. Y FIS.	495	0,6	573	0,6	636	0,7	936	0,9	1.003	0,9	977	0,9	1.166	1,0	1.343	1,2	1.475	1,3	1.413	1,2	1.286	1,2
FAC. DE CS. AGROPECUARIAS	1.600	1,9	1.618	1,8	2.042	2,2	2.123	2,0	2.264	2,1	2.400	2,1	2.210	1,9	2.573	2,3	2.841	2,4	3.009	2,6	3.158	2,8
AREA CIENCIAS SOCIALES	31.928	37,1	32.403	36,0	34.370	36,9	37.269	35,7	41.251	38,1	43.998	39,3	43.577	38,3	43.363	38,3	44.041	37,8	44.313	38,8	40.569	36,6
FAC. DE DERECHO	19.144	22,2	18.910	21,0	19.987	21,4	22.656	21,7	25.443	23,5	26.095	23,3	26.369	23,2	26.078	23,0	26.229	22,5	26.702	23,4	23.959	21,6
<i>Derecho</i>	15.170	17,6	14.181	15,8	14.864	15,9	16.695	16,0	18.955	17,5	19.646	17,5	18.744	16,5	18.016	15,9	17.821	15,3	17.752	15,6	14.045	12,7
<i>Trabajo Social</i>	828	1,0	1.061	1,2	1.230	1,3	1.439	1,4	1.602	1,5	1.824	1,6	1.971	1,7	2.136	1,9	2.263	1,9	2.329	2,0	2.237	2,0
<i>Ciencias de la Información</i>	3.146	3,7	3.668	4,1	3.893	4,2	4.522	4,3	4.886	4,5	4.625	4,1	5.654	5,0	5.926	5,2	6.145	5,3	6.621	5,8	7.677	6,9
FAC. DE CS. ECONOMICAS	12.784	14,8	13.493	15,0	14.383	15,4	14.613	14,0	15.808	14,6	17.903	16,0	17.208	15,1	17.285	15,3	17.812	15,3	17.611	15,4	16.610	15,0
AREA CIENCIAS MEDICAS	23.359	27,1	24.480	27,2	24.436	26,2	29.407	28,1	27.633	25,5	28.628	25,6	28.309	24,9	26.625	23,5	26.761	22,9	25.579	22,4	24.710	22,3
FAC. DE CIENCIAS MEDICAS	19.326	22,4	20.365	22,6	20.193	21,7	24.857	23,8	23.155	21,4	24.224	21,6	24.020	21,1	22.498	19,9	22.751	19,5	21.262	18,6	20.421	18,4
<i>Medicina</i>	11.699	13,6	11.955	13,3	11.847	12,7	14.387	13,8	11.976	11,1	12.866	11,5	11.909	10,5	10.815	9,5	10.288	8,8	9.547	8,4	8.546	7,7
<i>Tecnología Médica</i>	1.218	1,4	1.532	1,7	1.716	1,8	1.876	1,8	1.998	1,8	1.859	1,7	1.982	1,7	1.959	1,7	1.929	1,7	1.669	1,5	1.537	1,4
<i>Kinesiología y Fisioterapia</i>	3.452	4,0	3.621	4,0	2.832	3,0	4.069	3,9	4.383	4,0	4.656	4,2	4.844	4,3	4.898	4,3	4.745	4,1	4.368	3,8	3.966	3,6
<i>Fonoaudiología</i>	732	0,8	685	0,8	713	0,8	907	0,9	1.231	1,1	1.100	1,0	1.138	1,0	1.094	1,0	1.125	1,0	1.220	1,1	1.180	1,1
<i>Enfermería</i>	1.163	1,4	1.444	1,6	1.836	2,0	2.291	2,2	2.126	2,0	2.052	1,8	2.554	2,2	2.104	1,9	2.832	2,4	2.731	2,4	3.100	2,8
<i>Nutrición</i>	1.062	1,2	1.128	1,3	1.249	1,3	1.327	1,3	1.441	1,3	1.691	1,5	1.593	1,4	1.628	1,4	1.832	1,6	1.727	1,5	2.092	1,9
FAC. DE ODONTOLOGIA	4.033	4,7	4.115	4,6	4.243	4,6	4.550	4,4	4.478	4,1	4.404	3,9	4.289	3,8	4.127	3,6	4.010	3,4	4.317	3,8	4.289	3,9
AREA CIENCIAS HUMANAS	12.583	14,6	13.776	15,3	15.262	16,4	17.355	16,6	18.370	17,0	19.286	17,2	19.920	17,5	21.236	18,7	22.834	19,6	23.075	20,2	23.867	21,5
FAC. DE FILOSOFIA Y HUMAN.	9.607	11,2	10.720	11,9	12.251	13,1	13.877	13,3	6.626	6,1	7.708	6,9	7.650	6,7	7.960	7,0	8.470	7,3	8.540	7,5	9.428	8,5
FAC. DE PSICOLOGIA									7.657	7,1	8.022	7,2	8.570	7,5	9.081	8,0	9.642	8,3	10.029	8,8	9.734	8,8
FAC. DE LENGUAS	2.976	3,5	3.056	3,4	3.011	3,2	3.478	3,3	4.087	3,8	3.556	3,2	3.700	3,3	4.195	3,7	4.722	4,0	4.506	3,9	4.705	4,2

GRAFICO 1: EVOLUCION DEL TOTAL DE ALUMNOS SEGUN AREA DE ESTUDIO PERIODO 1995 - 2005

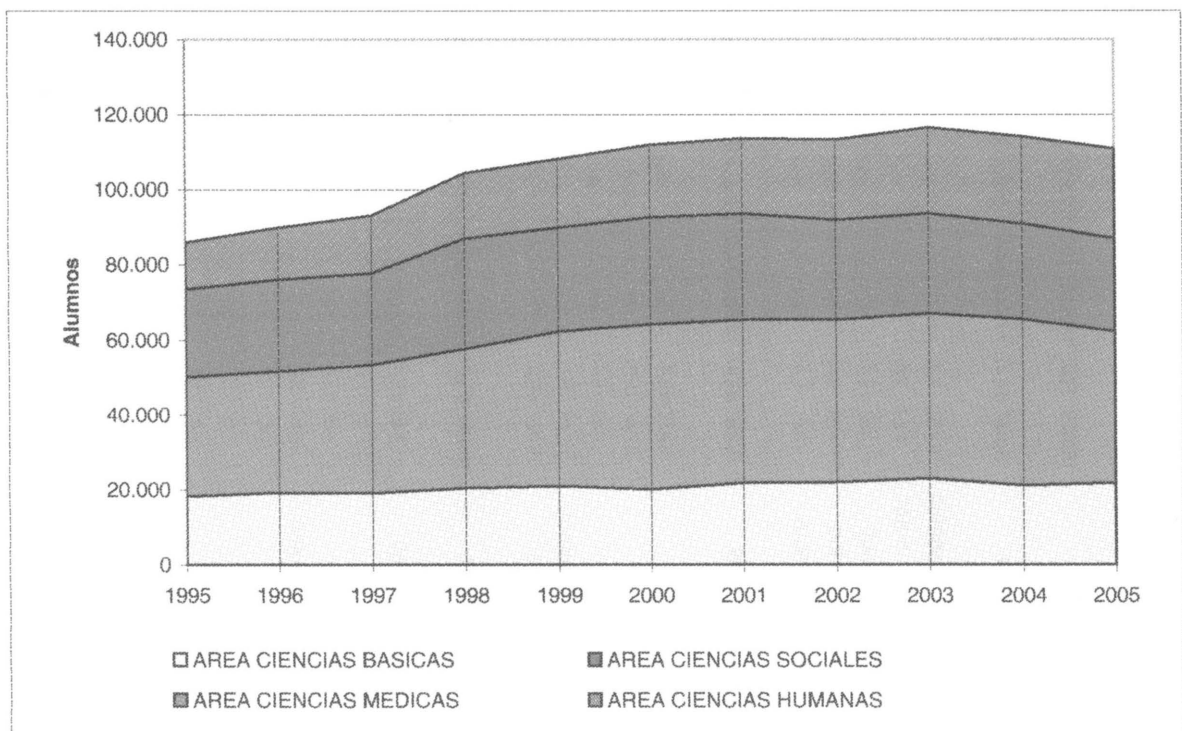
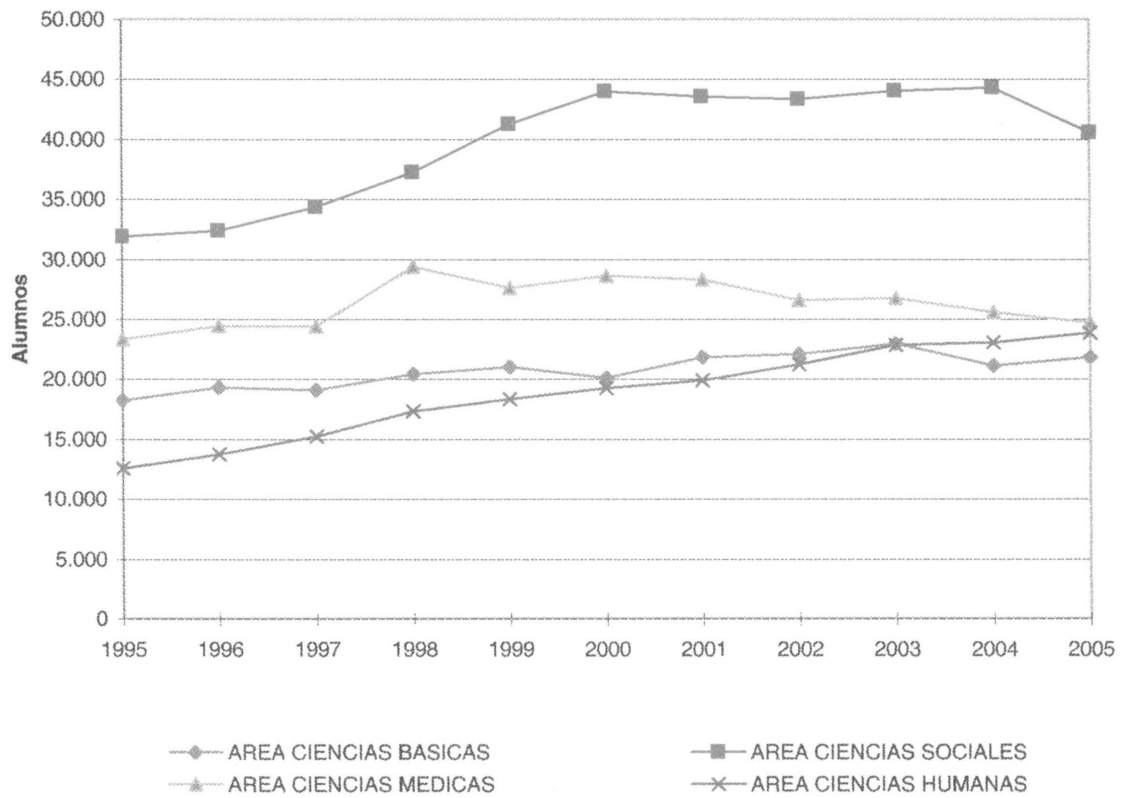

CUADRO S 2: EVOLUCION DE NUEVOS INSCRIPTOS POR AREA DE ESTUDIO Y DEPENDENCIA
PERIODO 1995-2005

AREAS Dependencias	1995		1996		1997		1998		1999		2000		2001		2002		2003		2004		2005	
	N	Porc.	N	Porc.	N	Porc.	N	Porc.	N	Porc.	N	Porc.	N	Porc.	N	Porc.	N	Porc.	N	Porc.	N	Porc.
TOTAL UNIVERSIDAD	18.669	100	17.515	100	19.237	100	18.831	100	18.709	100	19.819	100	16.392	100	16.450	100	17.832	100	16.329	100	18.061	100
AREA CIENCIAS BASICAS	3.244	17,4	3.440	19,6	3.615	18,8	3.488	18,5	3.198	17,1	3.258	16,4	3.330	20,3	3.403	20,7	4.190	23,5	3.520	21,6	4.267	23,6
FAC. DE ARQUIT, URB. Y DISEÑO	1.464	7,8	1.505	8,6	1.320	6,9	1.107	5,9	820	4,4	1.053	5,3	1.212	7,4	1.138	6,9	1.678	9,4	1.159	7,1	1.342	7,4
FAC. DE C. EXACTAS , FIS. Y NAT.	739	4,0	893	5,1	908	4,7	917	4,9	1.026	5,5	1.051	5,3	1.153	7,0	977	5,9	1.132	6,3	1.153	7,1	1.168	6,5
FAC. DE CIENCIAS QUIMICAS	582	3,1	474	2,7	487	2,5	447	2,4	413	2,2	398	2,0	374	2,3	455	2,8	425	2,4	383	2,3	904	5,0
FAC. DE MAT., ASTRON. Y FIS.	175	0,9	267	1,5	292	1,5	494	2,6	472	2,5	295	1,5	436	2,7	502	3,1	465	2,6	365	2,2	303	1,7
FAC. DE CS. AGROPECUARIAS	284	1,5	301	1,7	608	3,2	523	2,8	467	2,5	461	2,3	155	0,9	331	2,0	490	2,7	460	2,8	550	3,0
AREA CIENCIAS SOCIALES	7.259	38,9	6.523	37,2	6.674	34,7	6.946	36,9	7.278	38,9	7.963	40,2	6.166	37,6	6.083	37,0	6.309	35,4	6.352	38,9	6.700	37,1
FAC. DE DERECHO	4.232	22,7	3.792	21,7	3.990	20,7	4.541	24,1	4.196	22,4	4.926	24,9	3.836	23,4	3.873	23,5	3.919	22,0	4.178	25,6	3.905	21,6
<i>Derecho</i>	2.798	15,0	2.186	12,5	2.363	12,3	2.760	14,7	2.500	13,4	3.039	15,3	2.079	12,7	2.038	12,4	2.096	11,8	2.096	12,8	2.206	12,2
<i>Trabajo Social</i>	286	1,5	396	2,3	401	2,1	463	2,5	446	2,4	554	2,8	492	3,0	482	2,9	544	3,1	498	3,0	431	2,4
<i>Ciencias de la Información</i>	1.148	6,1	1.210	6,9	1.226	6,4	1.318	7,0	1.250	6,7	1.333	6,7	1.265	7,7	1.353	8,2	1.279	7,2	1.584	9,7	1.268	7,0
FAC. DE CS. ECONOMICAS	3.027	16,2	2.731	15,6	2.684	14,0	2.405	12,8	3.082	16,5	3.037	15,3	2.330	14,2	2.210	13,4	2.390	13,4	2.174	13,3	2.795	15,5
AREA CIENCIAS MEDICAS	5.114	27,4	3.869	22,1	5.051	26,3	4.996	26,5	4.873	26,0	4.524	22,8	3.445	21,0	2.968	18,0	3.258	18,3	2.922	17,9	3.024	16,7
FAC. DE CIENCIAS MEDICAS	4.180	22,4	3.009	17,2	4.120	21,4	4.034	21,4	4.023	21,5	3.843	19,4	2.785	17,0	2.298	14,0	2.610	14,6	2.201	13,5	2.354	13,0
<i>Medicina</i>	2.048	11,0	1.250	7,1	1.869	9,7	1.509	8,0	1.462	7,8	1.696	8,6	479	2,9	488	3,0	527	3,0	547	3,3	547	3,0
<i>Tecnología Médica</i>	469	2,5	504	2,9	563	2,9	500	2,7	580	3,1	377	1,9	337	2,1	352	2,1	375	2,1	329	2,0	360	2,0
<i>Kinesiología y Fisioterapia</i>	668	3,6	527	3,0	815	4,2	954	5,1	918	4,9	804	4,1	1.062	6,5	820	5,0	616	3,5	480	2,9	376	2,1
<i>Fonoaudiología</i>	279	1,5	175	1,0	155	0,8	196	1,0	358	1,9	141	0,7	218	1,3	121	0,7	153	0,9	185	1,1	206	1,1
<i>Enfermería</i>	414	2,2	357	2,0	469	2,4	688	3,7	479	2,6	515	2,6	524	3,2	339	2,1	664	3,7	477	2,9	297	1,6
<i>Nutrición</i>	302	1,6	196	1,1	249	1,3	187	1,0	226	1,2	310	1,6	165	1,0	178	1,1	275	1,5	183	1,1	568	3,1
FAC. DE ODONTOLOGIA	934	5,0	860	4,9	931	4,8	962	5,1	850	4,5	681	3,4	660	4,0	670	4,1	648	3,6	721	4,4	670	3,7
AREA CIENCIAS HUMANAS	3.052	16,3	3.683	21,0	3.897	20,3	3.401	18,1	3.360	18,0	4.074	20,6	3.451	21,1	3.996	24,3	4.075	22,9	3.535	21,6	4.070	22,5
FAC. DE FILOSOFIA Y HUMAN.	2.180	11,7	2.834	16,2	3.069	16,0	2.386	12,7	1.386	7,4	1.948	9,8	1.408	8,6	1.637	10,0	1.557	8,7	1.560	9,6	1.664	9,2
FAC. DE PSICOLOGIA									1.127	6,0	1.387	7,0	1.220	7,4	1.381	8,4	1.549	8,7	1.521	9,3	1.516	8,4
FAC. DE LENGUAS	872	4,7	849	4,8	828	4,3	1.015	5,4	847	4,5	739	3,7	823	5,0	978	5,9	969	5,4	454	2,8	890	4,9

GRAFICO 2: EVOLUCION DE NUEVOS INSCRIPTOS SEGUN AREA DE ESTUDIO PERIODO 1995 - 2005

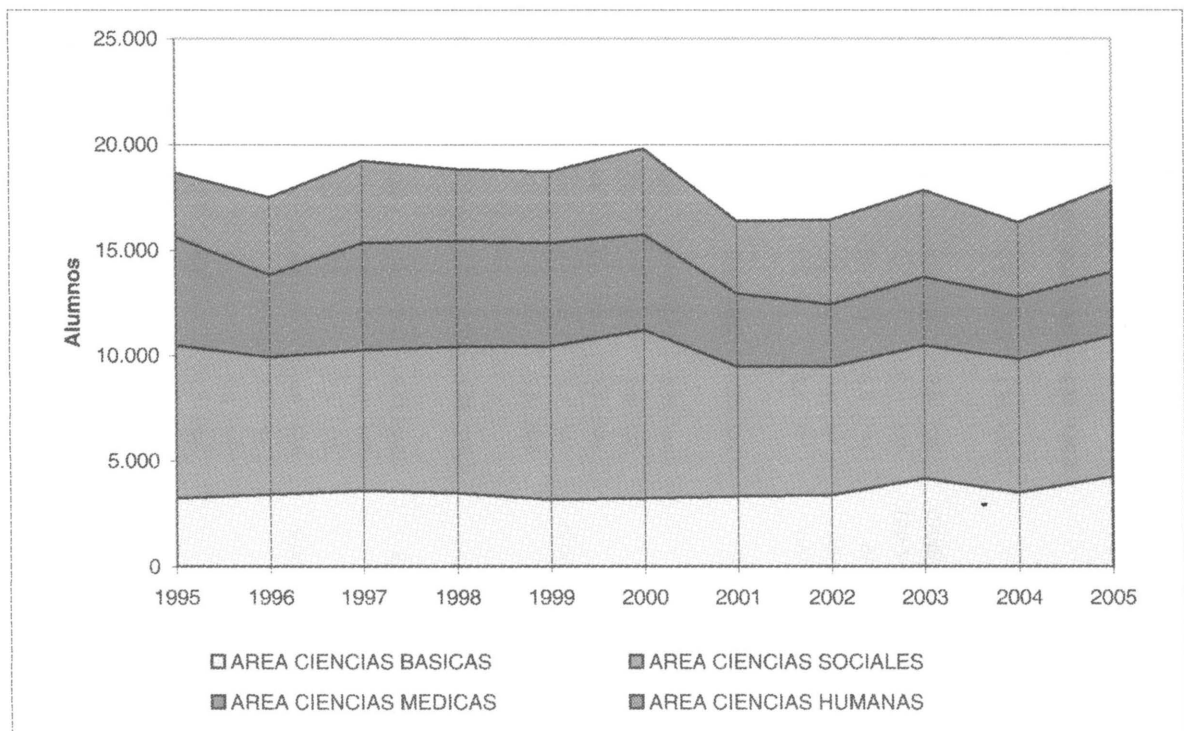
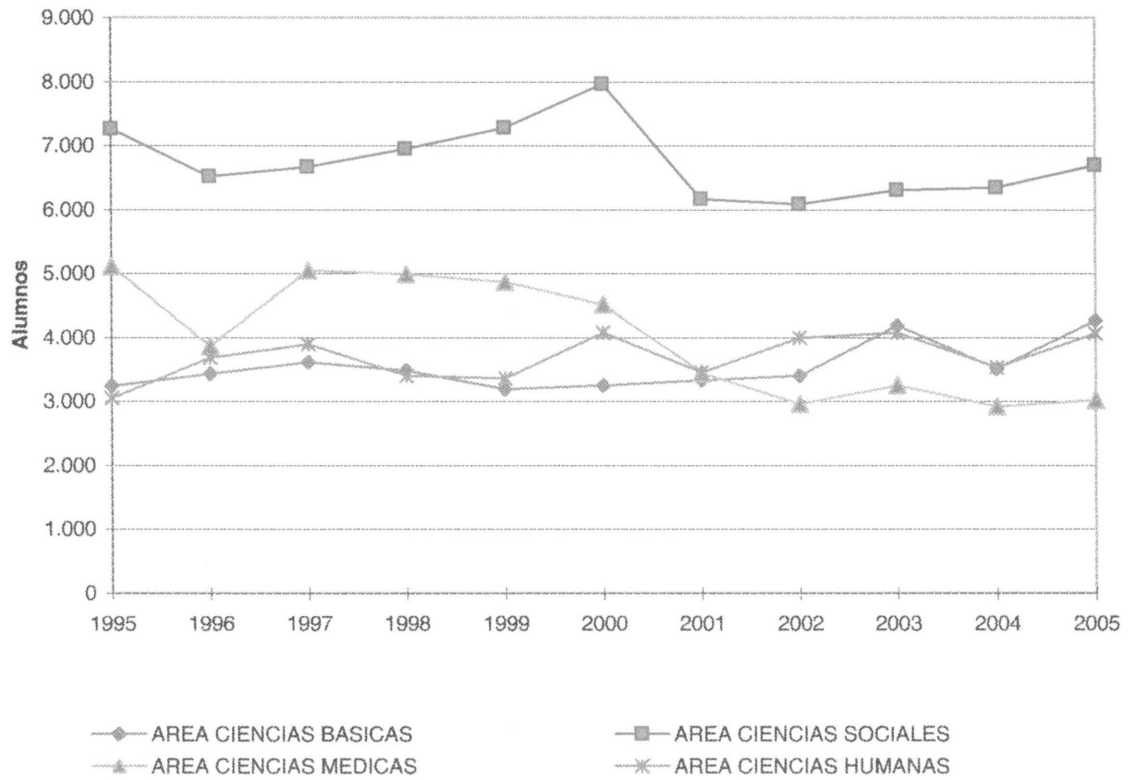

CUADRO S 3: EVOLUCION DE EGRESADOS DE CARRERAS DE GRADO POR AREA DE ESTUDIO Y DEPENDENCIA
PERIODO 1994-2004

AREAS Dependencias	1994		1995		1996		1997		1998		1999		2000		2001		2002		2003		2004	
	N	Porc.	N	Porc.	N	Porc.	N	Porc.	N	Porc.	N	Porc.	N	Porc.	N	Porc.	N	Porc.	N	Porc.	N	Porc.
TOTAL UNIVERSIDAD	4.961	100	5.897	100	4.769	100	5.160	100	4.770	100	4.786	100	4.420	100	5.745	100	6.452	100	6.489	100	6.616	100
AREA CIENCIAS BASICAS	1.063	21,4	1.320	22,4	1.378	28,9	1.171	22,7	1.103	23,1	1.011	21,1	1.086	24,6	1.196	20,8	1.403	21,7	1.237	19,1	1.342	20,3
FAC. DE ARQUIT, URB. Y DISEÑO	226	4,6	319	5,4	309	6,5	288	5,6	281	5,9	243	5,1	280	6,3	278	4,8	543	8,4	453	7,0	448	6,8
FAC. DE C. EXACTAS, FIS. Y NAT.	411	8,3	474	8,0	463	9,7	382	7,4	356	7,5	388	8,1	342	7,7	271	4,7	374	5,8	248	3,8	297	4,5
FAC. DE CIENCIAS QUIMICAS	341	6,9	458	7,8	488	10,2	377	7,3	400	8,4	305	6,4	351	7,9	510	8,9	356	5,5	366	5,6	426	6,4
FAC. DE MAT., ASTRON. Y FIS.	24	0,5	27	0,5	26	0,5	33	0,6	21	0,4	29	0,6	31	0,7	33	0,6	36	0,6	37	0,6	42	0,6
FAC. DE CS. AGROPECUARIAS	61	1,2	42	0,7	92	1,9	91	1,8	45	0,9	46	1,0	82	1,9	104	1,8	94	1,5	133	2,0	129	1,9
AREA CIENCIAS SOCIALES	1.452	29,3	1.884	31,9	1.152	24,2	1.198	23,2	1.348	28,3	1.196	25,0	1.213	27,4	1.857	32,3	2.018	31,3	1.999	30,8	1.944	29,4
FAC. DE DERECHO	1.044	21,0	1.399	23,7	782	16,4	760	14,7	890	18,7	821	17,2	779	17,6	1.348	23,5	1.285	19,9	1.286	19,8	1.303	19,7
<i>Derecho</i>	922	18,6	1.296	22,0	622	13,0	641	12,4	588	12,3	638	13,3	621	14,0	1.021	17,8	929	14,4	828	12,8	809	12,2
<i>Trabajo Social</i>	63	1,3	53	0,9	42	0,9	41	0,8	143	3,0	55	1,1	89	2,0	81	1,4	107	1,7	217	3,3	228	3,4
<i>Ciencias de la Información</i>	59	1,2	50	0,8	118	2,5	78	1,5	159	3,3	128	2,7	69	1,6	246	4,3	249	3,9	241	3,7	266	4,0
FAC. DE CS. ECONOMICAS	408	8,2	485	8,2	370	7,8	438	8,5	458	9,6	375	7,8	434	9,8	509	8,9	733	11,4	713	11,0	641	9,7
AREA CIENCIAS MEDICAS	1.931	38,9	2.190	37,1	1.848	38,8	2.425	47,0	1.703	35,7	2.093	43,7	1.414	32,0	1.932	33,6	2.236	34,7	2.401	37,0	2.360	35,7
FAC. DE CIENCIAS MEDICAS	1.585	31,9	1.931	32,7	1.585	33,2	1.992	38,6	1.437	30,1	1.742	36,4	1.202	27,2	1.564	27,2	1.802	27,9	1.981	30,5	2.026	30,6
<i>Medicina</i>	792	16,0	986	16,7	1.006	21,1	989	19,2	621	13,0	1.009	21,1	766	17,3	786	13,7	935	14,5	976	15,0	1.024	15,5
<i>Tecnología Médica</i>	223	4,5	200	3,4	104	2,2	535	10,4	239	5,0	287	6,0	139	3,1	207	3,6	228	3,5	313	4,8	245	3,7
<i>Kinesiología y Fisioterapia</i>	340	6,9	376	6,4	352	7,4	300	5,8	376	7,9	267	5,6	37	0,8	321	5,6	391	6,1	420	6,5	465	7,0
<i>Fonoaudiología</i>	64	1,3	155	2,6	31	0,7	21	0,4	28	0,6	18	0,4	95	2,1	84	1,5	60	0,9	67	1,0	41	0,6
<i>Enfermería</i>	101	2,0	118	2,0	25	0,5	36	0,7	105	2,2	84	1,8	102	2,3	31	0,5	45	0,7	38	0,6	71	1,1
<i>Nutrición</i>	65	1,3	96	1,6	67	1,4	111	2,2	68	1,4	77	1,6	63	1,4	135	2,3	143	2,2	167	2,6	180	2,7
FAC. DE ODONTOLOGIA	346	7,0	259	4,4	263	5,5	433	8,4	266	5,6	351	7,3	212	4,8	368	6,4	434	6,7	420	6,5	334	5,0
AREA CIENCIAS HUMANAS	515	10,4	503	8,5	391	8,2	366	7,1	616	12,9	486	10,2	707	16,0	760	13,2	795	12,3	852	13,1	970	14,7
FAC. DE FILOSOFIA Y HUMAN.	383	7,7	395	6,7	326	6,8	268	5,2	489	10,3	133	2,8	207	4,7	305	5,3	241	3,7	305	4,7	347	5,2
FAC. DE PSICOLOGIA											227	4,7	366	8,3	338	5,9	424	6,6	384	5,9	477	7,2
FAC. DE LENGUAS	132	2,7	108	1,8	65	1,4	98	1,9	127	2,7	126	2,6	134	3,0	117	2,0	130	2,0	163	2,5	146	2,2

**GRAFICO 3: EVOLUCION DE EGRESADOS SEGUN AREA DE ESTUDIO
PERIODO 1994 - 2004**



GRAFICO 4: EVOLUCION DEL TOTAL DE ALUMNOS, NUEVOS INSCRIPTOS Y EGRESADOS
PERIODO 1995 - 2005



CAPITULO II

ALUMNOS
Año 2005

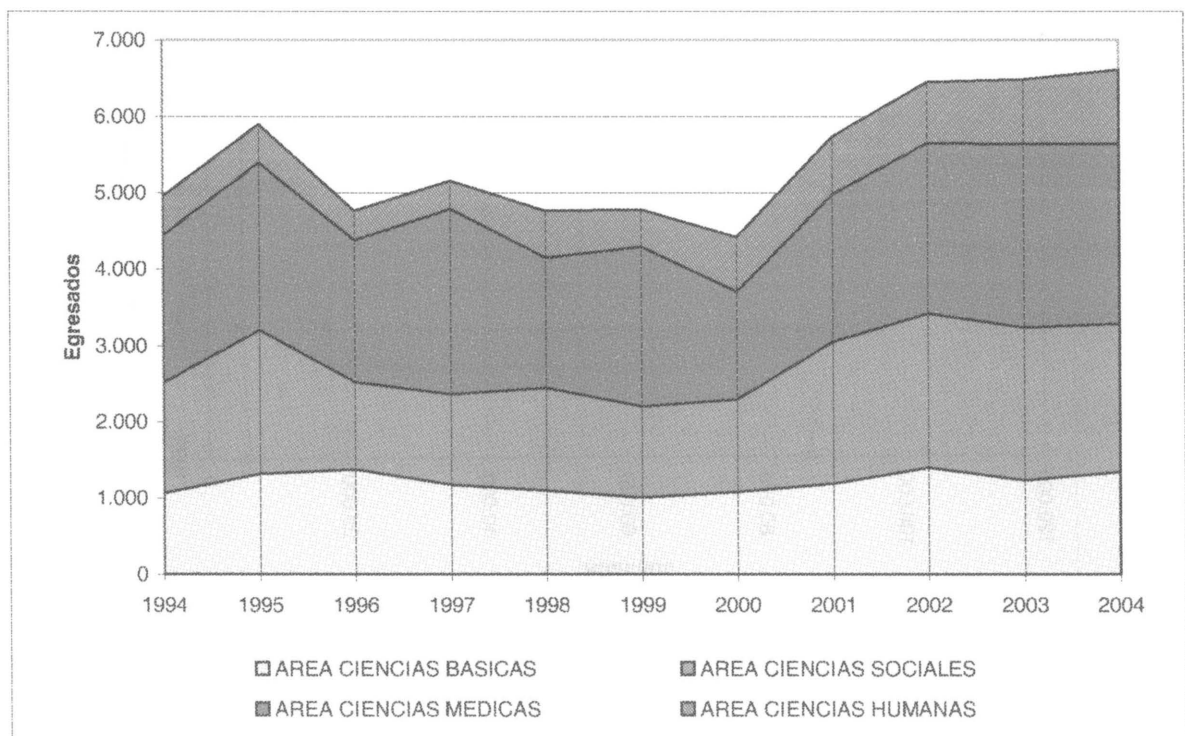
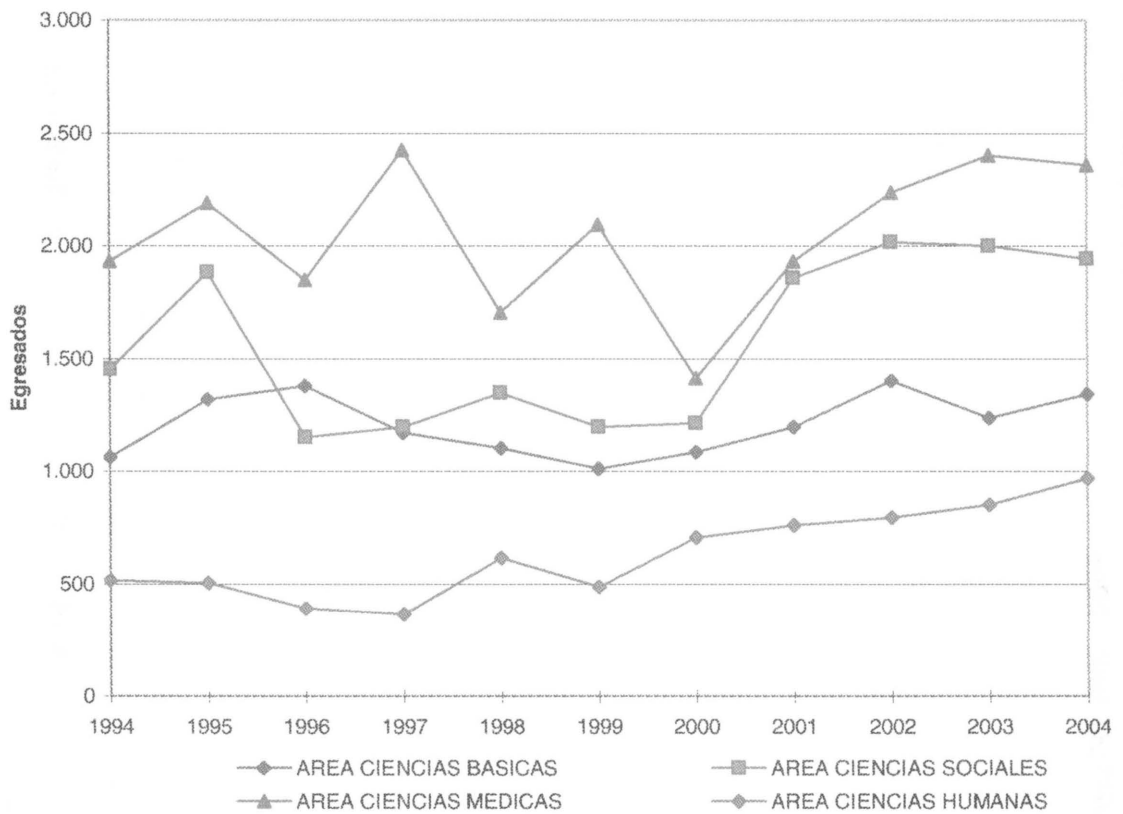
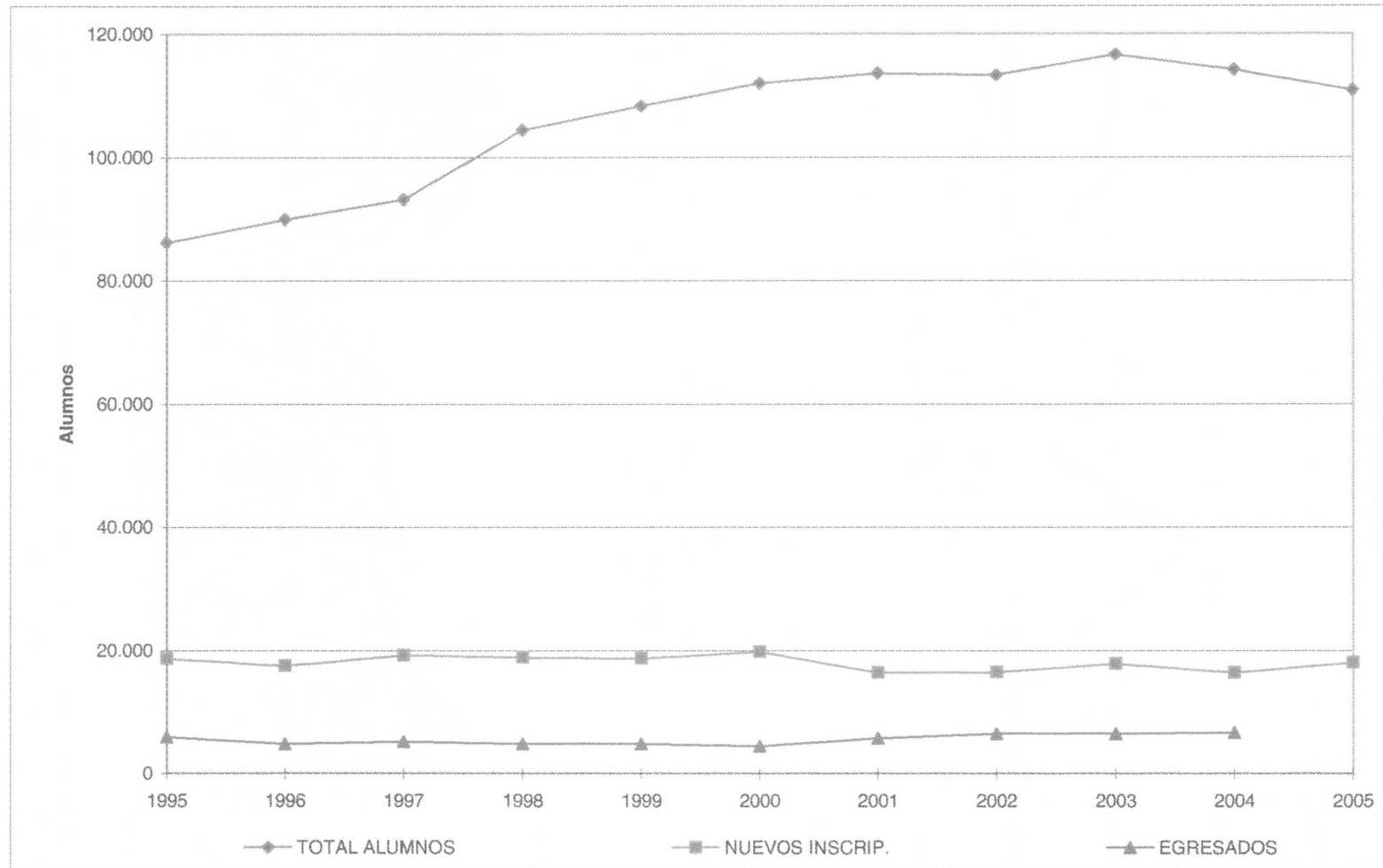
CUADRO A 1: TOTAL DE ALUMNOS, NUEVOS INSCRIPTOS Y REINSCRIPTOS SEGUN DEPENDENCIA Y CARRERA
Año 2005

AREAS Dependencias - Carreras	TOTAL ALUMNOS		NUEVOS INSCRIPTOS		REINSCRIPTOS	
	CANTIDAD	%	CANTIDAD	%	CANTIDAD	%
TOTAL UNIVERSIDAD	110.961	100	18.061	100	92.900	100
AREA CIENCIAS BASICAS	21.815	19,7	4.267	23,6	17.548	18,9
FAC. DE ARQUITECTURA, URB. Y DISEÑO	8.578	7,7	1.342	7,4	7.236	7,8
Arquitectura	6.603		991		5.612	
Diseño Industrial	1.975		351		1.624	
FAC. DE C. EXACTAS, FISICAS Y NATURALES	5.823	5,2	1.168	6,5	4.655	5,0
Ing. Civil	919		127		792	
Ing. Mecánica Electricista	325		50		275	
Ing. Mecánica	156		53		103	
Ing. Electricista Electrónico*	1		97		-96	
Ing. Biomédica	166				166	
Ing. Mecánica Aeronáutica*	23		60		-37	
Ing. Aeronáutica	358		23		335	
Ing. Agrimensor	78				78	
Agrimensura	34				34	
Ing. Químico Industrial	30				30	
Ing. Químico	515		119		396	
Ing. Industrial	361		73		288	
Ciencias Geológicas	363		44		319	
Ciencias Biológicas	1.007		193		814	
Prof. en Ciencias Biológicas	236		63		173	
Ing. Electrónica	643		84		559	
Ing. en Computación	402		123		279	
Constructor	67		21		46	
Téc. Mecánica Electricista	139		38		101	
FAC. DE CIENCIAS QUIMICAS	2.970	2,7	904	5,0	2.066	2,2
Ciclo Basico	733		489		244	
Lic. en Química	200		54		146	
Lic. en Química-Farmacéutica	958		184		774	
Lic. en Bioquímica-Clinica	1.079		177		902	
FAC. DE MATEMATICA, ASTRONOMIA Y FISICA	1.286	1,2	303	1,7	983	1,1
Lic. en Matemática	134		49		85	
Prof. en Matemática	184		64		120	
Lic. en Astronomía	152		34		118	
Lic. en Física	187		41		146	
Prof. en Física	24		4		20	
Lic. en Ciencias de la Computación	605		111		494	
FAC. DE CIENCIAS AGROPECUARIAS	3.158	2,8	550	3,0	2.608	2,8
Ing. Agronómica	3.158		550		2.608	
AREA CIENCIAS SOCIALES	40.569	36,6	6.700	37,1	33.869	36,5
FAC. DE DERECHO Y CIENCIAS SOCIALES	23.959	21,6	3.905	21,6	20.054	21,6
Abogacia	13.931		2.201		11.730	
Notariado	114		5		109	
Lic. en Trabajo Social	2.237		431		1.806	
Lic. en Comunicación Social	7.245		985		6.260	
Tec. en Relaciones Públicas	231		164		67	
Tec. en Comunicac.y Turismo	88		64		24	
Tec. en Com.para las Org.Sociales	48		23		25	
Tec. en Produc.y Realiz.en Med.Masiv.	3				3	
Tec. en Periodismo Deportivo	62		32		30	
FAC. DE CIENCIAS ECONOMICAS	16.610	15,0	2.795	15,5	13.815	14,9
Contador Público	11.596		1.798		9.798	
Lic. en Economía	950		195		755	
Lic. en Administración	4.064		802		3.262	
Tec. Univ. Binac.Arg/Ita.en Econ.						

* Carreras fuera de la oferta académica actual

continúa

CUADRO A 1 (CONTINUACION)

AREAS Dependencias - Carreras	TOTAL ALUMNOS		NUEVOS INSCRIPTOS		REINSCRIPTOS	
	CANTIDAD	%	CANTIDAD	%	CANTIDAD	%
AREA CIENCIAS MEDICAS	24.710	22,3	3.024	16,7	21.686	23,3
FAC. DE CIENCIAS MEDICAS	20.421	18,4	2.354	13,0	18.067	19,4
Medicina	8.546		547		7.999	
Técnico en Laboratorio Clínico	391		115		276	
Lic. en Producción de Bio-Imágenes	1.146		245		901	
Lic. en Kinesiología y Fisioterapia	3.966		376		3.590	
Lic. en Fonoaudiología	1.180		206		974	
Instrumentador Quirúrgico	47				47	
Enfermería	3.053		297		2.756	
Lic. en Nutrición	2.092		568		1.524	
FAC. DE ODONTOLOGIA	4.289	3,9	670	3,7	3.619	3,9
Odontología	4.289		670		3.619	
AREA CIENCIAS HUMANAS	23.867	21,5	4.070	22,5	19.797	21,3
FAC. DE FILOSOFIA Y HUMANIDADES	9.428	8,5	1.664	9,2	7.764	8,4
Lic. en Filosofía	588		128		460	
Prof. en Filosofía	116		9		107	
Lic. en Letras Clásicas	146		18		128	
Prof. en Letras Clásicas	8		2		6	
Lic. en Letras Modernas	940		165		775	
Prof. en Letras Modernas	184		25		159	
Lic. en Historia	986		241		745	
Prof. en Historia	374		39		335	
Lic. en Ciencias de la Educación	596		103		493	
Prof. en Ciencias de la Educación	33		2		31	
Lic. en Bibliotecología y Document.	337		34		303	
Archivística	7				7	
Lic. en Archivología	228		34		194	
Lic. en Geografía	122		45		77	
Prof. en Perfec. Instrumental	39		5		34	
Lic. en Perfec. Instrumental	79		19		60	
Prof. en Composición	131		20		111	
Lic. en Composición	425		80		345	
Prof. en Educación Musical	117		15		102	
Ciclo Básico en Plástica	926		165		761	
Lic. en Pintura	482		37		445	
Lic. en Escultura	178		24		154	
Lic. en Grabado	202		10		192	
Prof. Sup. Artes Plasticas	161		31		130	
Ciclo Básico Teatro	355		87		268	
Lic. en Teatro (Orientacion Actoral)	214		38		176	
Cine y T.V.	1.454		288		1.166	
FAC. DE PSICOLOGIA	9.734	8,8	1.516	8,4	8.218	8,8
Lic. en Psicología	8.393		1.248		7.145	
Prof. en Psicología	1.341		268		1.073	
FAC. DE LENGUAS	4.705	4,2	890	4,9	3.815	4,1
Lic. en Lengua y Lit. Castellana	145		9		136	
Prof. de Castellano	144				144	
Prof. en Español Lengua Materna y Extranjera	100		48		52	
Licen. en Español Leng. Materna y Extranjera	23		9		14	
Lic. en Lengua y Lit. Inglesa	435		86		349	
Traductorado de Inglés	1.868		376		1.492	
Prof. de Inglés	1.416		232		1.184	
Lic. en Lengua y Lit. Francesa	20		4		16	
Traductorado de Francés	57		12		45	
Prof. de Francés	32		4		28	
Lic. en Lengua y Lit. Italiana	35		10		25	
Traductorado de Italiano	124		29		95	
Prof. de Italiano	113		34		79	
Lic. en Lengua y Lit. Alemana	15		3		12	
Traductorado de Alemán	49		14		35	
Prof. de Alemán	33		4		29	
Prof. Portugués	96		16		80	

CUADRO A 2: TOTAL DE ALUMNOS POR SEXO SEGUN DEPENDENCIA Y CARRERA - Año 2005

AREAS Dependencias - Carreras	TOTAL		VARONES		MUJERES	
	CANTIDAD	%	CANTIDAD	%	CANTIDAD	%
TOTAL UNIVERSIDAD	110.961	100	43.219	100	67.742	100
AREA CIENCIAS BASICAS	21.815	19,7	12.919	29,9	8.896	13,1
FAC. DE ARQUITECTURA, URB. Y DISEÑO	8.578	7,7	4.869	11,3	3.709	5,5
Arquitectura	6.603		3433		3.170	
Diseño Industrial	1.975		1436		539	
FAC. DE C. EXACTAS, FISICAS Y NATURALES	5.823	5,2	4.062	9,4	1.761	2,6
Ing. Civil	919		757		162	
Ing. Mecánica Electricista	325		321		4	
Ing. Mecánica	156		151		5	
Ing. Electricista Electrónico*	1		1			
Ing. Biomédica	166		87		79	
Ing. Mecánica Aeronáutica*	23		21		2	
Ing. Aeronáutica	358		344		14	
Ing. Agrimensor	78		57		21	
Agrimensura	34		29		5	
Ing. Químico Industrial	30		17		13	
Ing. Químico	515		245		270	
Ing. Industrial	361		303		58	
Ciencias Geológicas	363		236		127	
Ciencias Biológicas	1007		292		715	
Prof. en Ciencias Biológicas	236		42		194	
Ing. Electrónica	643		605		38	
Ing. en Computación	402		362		40	
Constructor	67		55		12	
Téc. Mecánica Electricista	139		137		2	
FAC. DE CIENCIAS QUIMICAS	2.970	2,7	830	1,9	2.140	3,2
Ciclo Basico	733		221		512	
Lic. en Química	200		94		106	
Lic. en Química-Farmacéutica	958		231		727	
Lic. en Bioquímica-Clínica	1079		284		795	
FAC. DE MATEMATICA, ASTRONOMIA Y FISICA	1.286	1,2	798	1,8	488	0,7
Lic. en Matemática	134		70		64	
Prof. en Matemática	184		42		142	
Lic. en Astronomía	152		73		79	
Lic. en Física	187		134		53	
Prof. en Física	24		14		10	
Lic. en Ciencias de la Computación	605		465		140	
FAC. DE CIENCIAS AGROPECUARIAS	3.158	2,8	2.360	5,5	798	1,2
Ing. Agronómica	3.158		2.360		798	
AREA CIENCIAS SOCIALES	40.569	36,6	16.455	38,1	24.114	35,6
FAC. DE DERECHO Y CIENCIAS SOCIALES	23.959	21,6	9.023	20,9	14.936	22,0
Abogacía	13.931		5759		8.172	
Notariado	114		34		80	
Lic. en Trabajo Social	2237		242		1.995	
Lic. en Comunicación Social	7245		2840		4.405	
Tec. en Relaciones Públicas	231		69		162	
Tec. en Comunicac.y Turismo	88		18		70	
Tec. en Com.para las Org.Sociales	48		39		9	
Tec. en Produc.y Realiz.en Med.Masiv.	3				3	
Tec. en Periodismo Deportivo	62		22		40	
FAC. DE CIENCIAS ECONOMICAS	16.610	15,0	7.432	17,2	9.178	13,5
Contador Público	11.596		5.055		6.541	
Lic. en Economía	950		545		405	
Lic. en Administración	4.064		1.832		2.232	
Tec. Univ. Binac.Arg/Ita.en Econ.						

* Carreras fuera de la oferta académica actual

continúa

CUADRO A 2 (CONTINUACION)

AREAS Dependencias - Carreras	TOTAL		VARONES		MUJERES	
	CANTIDAD	%	CANTIDAD	%	CANTIDAD	%
AREA CIENCIAS MEDICAS	24.710	22,3	8.043	18,6	16.667	24,6
FAC. DE CIENCIAS MEDICAS	20.421	18,4	6.554	15,2	13.867	20,5
Medicina	8546		3701		4.845	
Técnico en Laboratorio Clínico	391		88		303	
Lic. en Producción de Bio-Imágenes	1146		438		708	
Lic. en Kinesiología y Fisioterapia	3966		1457		2.509	
Lic. en Fonoaudiología	1180		53		1.127	
Instrumentador Quirúrgico	47		6		41	
Enfermería	3053		655		2.398	
Lic. en Nutrición	2092		156		1.936	
FAC. DE ODONTOLOGIA	4.289		1.489	3,4	2.800	4,1
Odontología	4.289		1.489		2.800	
AREA CIENCIAS HUMANAS	23.867	21,5	5.802	13,4	18.065	26,7
FAC. DE FILOSOFIA Y HUMANIDADES	9.428	8,5	3.582	8,3	5.846	8,6
Lic. en Filosofía	588		330		258	
Prof. en Filosofía	116		58		58	
Lic. en Letras Clásicas	146		46		100	
Prof. en Letras Clásicas	8		2		6	
Lic. en Letras Modernas	940		287		653	
Prof. en Letras Modernas	184		51		133	
Lic. en Historia	986		416		570	
Prof. en Historia	374		156		218	
Lic. en Ciencias de la Educación	596		92		504	
Prof. en Ciencias de la Educación	33		6		27	
Lic. en Bibliotecología y Document.	337		54		283	
Archivística	7		3		4	
Lic. en Archivología	228		56		172	
Lic. en Geografía	122		33		89	
Prof. en Perfec. Instrumental	39		18		21	
Lic. en Perfec. Instrumental	79		39		40	
Prof. en Composición	131		93		38	
Lic. en Composición	425		332		93	
Prof. en Educación Musical	117		56		61	
Ciclo Básico en Plástica	926		219		707	
Lic. en Pintura	482		122		360	
Lic. en Escultura	178		58		120	
Lic. en Grabado	202		29		173	
Prof. Sup. Artes Plasticas	161		29		132	
Ciclo Básico Teatro	355		85		270	
Lic. en Teatro	214		64		150	
Cine y T.V.	1.454		848		606	
FAC. DE PSICOLOGIA	9.734	8,8	1.663	3,8	8.071	11,9
Lic. en Psicología	8393		1455		6.938	
Prof. en Psicología	1341		208		1.133	
FAC. DE LENGUAS	4.705	4,2	557	1,3	4.148	6,1
Lic. en Lengua y Lit. Castellana	145		17		128	
Prof. de Castellano	144		15		129	
Prof. en Español Lengua Materna y Extranjera	100		10		90	
Licen. en Español Leng. Materna y Extranjera	23		2		21	
Lic. en Lengua y Lit. Inglesa	435		53		382	
Traductorado de Inglés	1868		231		1.637	
Prof. de Inglés	1416		158		1.258	
Lic. en Lengua y Lit. Francesa	20				20	
Traductorado de Francés	57		9		48	
Prof. de Francés	32		5		27	
Lic. en Lengua y Lit. Italiana	35		2		33	
Traductorado de Italiano	124		4		120	
Prof. de Italiano	113		10		103	
Lic. en Lengua y Lit. Alemana	15		7		8	
Traductorado de Alemán	49		15		34	
Prof. de Alemán	33		6		27	
Prof. Portugués	96		13		83	

CUADRO A 2.1: NUEVOS INSCRIPTOS POR SEXO SEGUN DEPENDENCIA Y CARRERA - Año 2005

AREAS Dependencias - Carreras	TOTAL		VARONES		MUJERES	
	CANTIDAD	%	CANTIDAD	%	CANTIDAD	%
TOTAL UNIVERSIDAD	18.061	100	6.960	100	11.101	100
AREA CIENCIAS BASICAS	4.267	23,6	2.342	33,6	1.925	17,3
FAC. DE ARQUITECTURA, URB. Y DISEÑO	1.342	7,4	724	10,4	618	5,6
Arquitectura	991		488		503	
Diseño Industrial	351		236		115	
FAC. DE C. EXACTAS, FISICAS Y NATURALES	1.168	6,5	784	11,3	384	3,5
Ing. Civil	127		98		29	
Ing. Mecánica Electricista	50		50			
Ing. Mecánica	53		51		2	
Ing. Electricista Electrónico*	97		53		44	
Ing. Biomédica						
Ing. Mecánica Aeronáutica*	60		54		6	
Ing. Aeronáutica	23		15		8	
Ing. Agrimensor						
Agrimensura						
Ing. Químico Industrial						
Ing. Químico	119		55		64	
Ing. Industrial	73		61		12	
Ciencias Geológicas	44		27		17	
Ciencias Biológicas	193		59		134	
Prof. en Ciencias Biológicas	63		12		51	
Ing. Electrónica	84		81		3	
Ing. en Computación	123		112		11	
Constructor	21		18		3	
Téc. Mecánica Electricista	38		38			
FAC. DE CIENCIAS QUIMICAS	904	5,0	268	3,9	636	5,7
Ciclo Basico	489		149		340	
Lic. en Química	54		26		28	
Lic. en Química-Farmacéutica	184		43		141	
Lic. en Bioquímica-Clínica	177		50		127	
FAC. DE MATEMATICA, ASTRONOMIA Y FISICA	303	1,7	154	2,2	149	1,3
Lic. en Matemática	49		17		32	
Prof. en Matemática	64		16		48	
Lic. en Astronomía	34		9		25	
Lic. en Física	41		31		10	
Prof. en Física	4		2		2	
Lic. en Ciencias de la Computación	111		79		32	
FAC. DE CIENCIAS AGROPECUARIAS	550	3,0	412	5,9	138	1,2
Ing. Agronómica	550		412		138	
AREA CIENCIAS SOCIALES	6.700	37,1	2.740	39,4	3.960	35,7
FAC. DE DERECHO Y CIENCIAS SOCIALES	3.905	21,6	1.432	20,6	2.473	22,3
Abogacía	2201		856		1.345	
Notariado	5				5	
Lic. en Trabajo Social	431		57		374	
Lic. en Comunicación Social	985		422		563	
Tec. en Relaciones Públicas	164		51		113	
Tec. en Comunicac.y Turismo	64		14		50	
Tec. en Com.para las Org.Sociales	23		18		5	
Tec. en Produc.y Realiz.en Med.Masiv.						
Tec. en Periodismo Deportivo	32		14		18	
FAC. DE CIENCIAS ECONOMICAS	2.795	15,5	1.308	18,8	1.487	13,4
Contador Público	1798		846		952	
Lic. en Economía	195		106		89	
Lic. en Administración	802		356		446	
Tec. Univ. Binac.Arg/Ita.en Econ.						

* Carreras fuera de la oferta académica actual

continúa

CUADRO A 2.1 (CONTINUACION)

AREAS Dependencias - Carreras	TOTAL		VARONES		MUJERES	
	CANTIDAD	%	CANTIDAD	%	CANTIDAD	%
AREA CIENCIAS MEDICAS	3.024	16,7	838	12,0	2.186	19,7
FAC. DE CIENCIAS MEDICAS	2.354	13,0	625	9,0	1.729	15,6
Medicina	547		212		335	
Técnico en Laboratorio Clínico	115		33		82	
Lic. en Producción de Bio-Imágenes	245		94		151	
Lic. en Kinesiología y Fisioterapia	376		151		225	
Lic. en Fonoaudiología	206		16		190	
Instrumentador Quirúrgico						
Enfermería	297		57		240	
Lic. en Nutrición	568		62		506	
FAC. DE ODONTOLOGIA	670	3,7	213	3,1	457	4,1
Odontología	670		213		457	
AREA CIENCIAS HUMANAS	4.070	22,5	1.040	14,9	3.030	27,3
FAC. DE FILOSOFIA Y HUMANIDADES	1.664	9,2	653	9,4	1.011	9,1
Lic. en Filosofía	128		66		62	
Prof. en Filosofía	9		4		5	
Lic. en Letras Clásicas	18		5		13	
Prof. en Letras Clásicas	2		1		1	
Lic. en Letras Modernas	165		52		113	
Prof. en Letras Modernas	25		6		19	
Lic. en Historia	241		109		132	
Prof. en Historia	39		20		19	
Lic. en Ciencias de la Educación	103		19		84	
Prof. en Ciencias de la Educación	2		2			
Lic. en Bibliotecología y Document. Archivistica	34		6		28	
Lic. en Archivología	34		12		22	
Lic. en Geografía	45		17		28	
Prof. en Perfec. Instrumental	5		3		2	
Lic. en Perfec. Instrumental	19		9		10	
Prof. en Composición	20		15		5	
Lic. en Composición	80		58		22	
Prof. en Educación Musical	15		3		12	
Ciclo Básico en Plástica	165		35		130	
Lic. en Pintura	37		7		30	
Lic. en Escultura	24		8		16	
Lic. en Grabado	10		2		8	
Prof. Sup. Artes Plasticas	31		2		29	
Ciclo Básico Teatro	87		17		70	
Lic. en Teatro	38		12		26	
Cine y T.V.	288		163		125	
FAC. DE PSICOLOGIA	1.516	8,4	266	3,8	1.250	11,3
Lic. en Psicología	1248		227		1.021	
Prof. en Psicología	268		39		229	
FAC. DE LENGUAS	890	4,9	121	1,7	769	6,9
Lic. en Lengua y Lit. Castellana	9		1		8	
Prof. de Castellano						
Prof. en Español Lengua Materna y Extranjera	48		4		44	
Licen. en Español Leng. Materna y Extranjera	9		1		8	
Lic. en Lengua y Lit. Inglesa	86		6		80	
Traductorado de Inglés	376		64		312	
Prof. de Inglés	232		28		204	
Lic. en Lengua y Lit. Francesa	4				4	
Traductorado de Francés	12		2		10	
Prof. de Francés	4		1		3	
Lic. en Lengua y Lit. Italiana	10				10	
Traductorado de Italiano	29				29	
Prof. de Italiano	34		3		31	
Lic. en Lengua y Lit. Alemana	3		2		1	
Traductorado de Alemán	14		5		9	
Prof. de Alemán	4		1		3	
Prof. Portugués	16		3		13	

CUADRO A 2.2: REINSCRIPTOS POR SEXO SEGUN DEPENDENCIA Y CARRERA - Año 2005

AREAS Dependencias - Carreras	TOTAL		VARONES		MUJERES	
	CANTIDAD	%	CANTIDAD	%	CANTIDAD	%
TOTAL UNIVERSIDAD	92.900	100	36.253	100	56.647	100
AREA CIENCIAS BASICAS	17.548	18,9	10.577	29,2	6.971	12,3
FAC. DE ARQUITECTURA, URB. Y DISEÑO	7.236	7,8	4.145	11,4	3.091	5,5
Arquitectura	5.612		2.945		2.667	
Diseño Industrial	1.624		1.200		424	
FAC. DE C. EXACTAS, FISICAS Y NATURALES	4.655	5,0	3.278	9,0	1.377	2,4
Ing. Civil	792		659		133	
Ing. Mecánica Electricista	275		271		4	
Ing. Mecánica	103		100		3	
Ing. Electricista Electrónico*	-96		-52		-44	
Ing. Biomédica	166		87		79	
Ing. Mecánica Aeronáutica*	-37		-33		-4	
Ing. Aeronáutica	335		329		6	
Ing. Agrimensor	78		57		21	
Agrimensura	34		29		5	
Ing. Químico Industrial	30		17		13	
Ing. Químico	396		190		206	
Ing. Industrial	288		242		46	
Ciencias Geológicas	319		209		110	
Ciencias Biológicas	814		233		581	
Prof. en Ciencias Biológicas	173		30		143	
Ing. Electrónica	559		524		35	
Ing. en Computación	279		250		29	
Constructor	46		37		9	
Téc. Mecánica Electricista	101		99		2	
FAC. DE CIENCIAS QUIMICAS	2.066	2,2	562	1,6	1.504	2,7
Ciclo Basico	244		72		172	
Lic. en Química	146		68		78	
Lic. en Química-Farmacéutica	774		188		586	
Lic. en Bioquímica-Clínica	902		234		668	
FAC. DE MATEMATICA, ASTRONOMIA Y FISICA	983	1,1	644	1,8	339	0,6
Lic. en Matemática	85		53		32	
Prof. en Matemática	120		26		94	
Lic. en Astronomía	118		64		54	
Lic. en Física	146		103		43	
Prof. en Física	20		12		8	
Lic. en Ciencias de la Computación	494		386		108	
FAC. DE CIENCIAS AGROPECUARIAS	2.608	2,8	1.948	5,4	660	1,2
Ing. Agronómica	2.608		1.948		660	
AREA CIENCIAS SOCIALES	33.869	36,5	13.715	37,8	20.154	35,6
FAC. DE DERECHO Y CIENCIAS SOCIALES	20.054	21,6	7.591	20,9	12.463	22,0
Abogacía	11.730		4.903		6.827	
Notariado	109		34		75	
Lic. en Trabajo Social	1.806		185		1.621	
Lic. en Comunicación Social	6.260		2.418		3.842	
Tec. en Relaciones Públicas	67		18		49	
Tec. en Comunicac.y Turismo	24		4		20	
Tec. en Com.para las Org.Sociales	25		21		4	
Tec. en Produc.y Realiz.en Med.Masiv.	3				3	
Tec. en Periodismo Deportivo	30		8		22	
FAC. DE CIENCIAS ECONOMICAS	13.815	14,9	6.124	16,9	7.691	13,6
Contador Público	9.798		4.209		5.589	
Lic. en Economía	755		439		316	
Lic. en Administración	3.262		1.476		1.786	
Tec. Univ. Binac.Arg/Ita.en Econ.						

* Carreras fuera de la oferta académica actual

continúa

CUADRO A 2.2 (CONTINUACION)

AREAS Dependencias - Carreras	TOTAL		VARONES		MUJERES	
	CANTIDAD	%	CANTIDAD	%	CANTIDAD	%
AREA CIENCIAS MEDICAS	21.686	23,3	7.205	19,9	14.481	25,6
FAC. DE CIENCIAS MEDICAS	18.067	19,4	5.929	16,4	12.138	21,4
Medicina	7.999		3.489		4.510	
Técnico en Laboratorio Clínico	276		55		221	
Lic. en Producción de Bio-Imágenes	901		344		557	
Lic. en Kinesiología y Fisioterapia	3.590		1.306		2.284	
Lic. en Fonoaudiología	974		37		937	
Instrumentador Quirúrgico	47		6		41	
Enfermería	2.756		598		2.158	
Lic. en Nutrición	1.524		94		1.430	
FAC. DE ODONTOLOGIA	3.619	3,9	1.276	3,5	2.343	4,1
Odontología	3.619		1.276		2.343	
AREA CIENCIAS HUMANAS	19.797	21,3	4.756	13,1	15.041	26,6
FAC. DE FILOSOFIA Y HUMANIDADES	7.764	8,4	2.923	8,1	4.841	8,5
Lic. en Filosofía	460		264		196	
Prof. en Filosofía	107		54		53	
Lic. en Letras Clásicas	128		41		87	
Prof. en Letras Clásicas	6		1		5	
Lic. en Letras Modernas	775		235		540	
Prof. en Letras Modernas	159		45		114	
Lic. en Historia	745		307		438	
Prof. en Historia	335		136		199	
Lic. en Ciencias de la Educación	493		73		420	
Prof. en Ciencias de la Educación	31		4		27	
Lic. en Bibliotecología y Document.	303		48		255	
Archivística	7		3		4	
Lic. en Archivología	194		44		150	
Lic. en Geografía	77		16		61	
Prof. en Perfec. Instrumental	34		15		19	
Lic. en Perfec. Instrumental	60		30		30	
Prof. en Composición	111		78		33	
Lic. en Composición	345		274		71	
Prof. en Educación Musical	102		53		49	
Ciclo Básico en Plástica	761		184		577	
Lic. en Pintura	445		115		330	
Lic. en Escultura	154		50		104	
Lic. en Grabado	192		27		165	
Prof. Sup. Artes Plásticas	130		27		103	
Ciclo Básico Teatro	268		62		206	
Lic. en Teatro	176		52		124	
Cine y T.V.	1.166		685		481	
FAC. DE PSICOLOGIA	8.218	8,8	1.397	3,9	6.821	12,0
Lic. en Psicología	7.145		1.228		5.917	
Prof. en Psicología	1.073		169		904	
FAC. DE LENGUAS	3.815	4,1	436	1,2	3.379	6,0
Lic. en Lengua y Lit. Castellana	136		16		120	
Prof. de Castellano	144		15		129	
Prof. en Español Lengua Materna y Extranjera	52		6		46	
Licen. en Español Leng. Materna y Extranjera	14		1		13	
Lic. en Lengua y Lit. Inglesa	349		47		302	
Traductorado de Inglés	1.492		167		1.325	
Prof. de Inglés	1.184		130		1.054	
Lic. en Lengua y Lit. Francesa	16				16	
Traductorado de Francés	45		7		38	
Prof. de Francés	28		4		24	
Lic. en Lengua y Lit. Italiana	25		2		23	
Traductorado de Italiano	95		4		91	
Prof. de Italiano	79		7		72	
Lic. en Lengua y Lit. Alemana	12		5		7	
Traductorado de Alemán	35		10		25	
Prof. de Alemán	29		5		24	
Prof. Portugués	80		10		70	

CUADRO A 3: TOTAL DE ALUMNOS POR AÑO DE INGRESO SEGUN DEPENDENCIA Y CARRERA - AMBOS SEXOS - Año 2005

AREAS Dependencias - Carreras	Total	1992 y antes	1993	1994	1995	1996	1997	1998	1999	2000	2001	2002	2003	2004	2005
TOTAL UNIVERSIDAD	110.961	5.741	1.487	2.122	2.961	3.532	5.471	6.383	8.369	9.874	10.111	10.940	13.189	12.720	18.061
<i>Porcentaje</i>	<i>100</i>	<i>5,2</i>	<i>1,3</i>	<i>1,9</i>	<i>2,7</i>	<i>3,2</i>	<i>4,9</i>	<i>5,8</i>	<i>7,5</i>	<i>8,9</i>	<i>9,1</i>	<i>9,9</i>	<i>11,9</i>	<i>11,5</i>	<i>16,3</i>
AREA CIENCIAS BASICAS	21.815	900	271	353	475	630	841	1.179	1.472	1.763	2.000	2.119	3.440	2.105	4.267
FAC. DE ARQUITECT., URB. Y DISEÑO	8.578	344	116	164	240	285	428	542	667	698	845	833	1.560	514	1.342
Arquitectura	6.603	305	94	127	196	238	347	428	539	560	646	633	1173	326	991
Diseño Industrial	1.975	39	22	37	44	47	81	114	128	138	199	200	387	188	351
FAC. DE C. EXACTAS, FISICAS Y NAT.	5.823	261	66	95	129	179	188	271	352	440	524	543	672	935	1.168
Ing. Civil	919	79	9	24	32	43	32	61	61	88	83	74	75	131	127
Ing. Mecánica Electricista	325	33	3	11	21	9	20	20	28	29	24	19	22	36	50
Ing. Mecánica	156						1	1		3	14	16	20	48	53
Ing. Electricista Electrónico *	1	1													
Ing. Biomédica	166													69	97
Ing. Mecánica Aeronáutica*	23	14	2	5	2										
Ing. Aeronáutica	358	7	2	2	6	14	16	19	31	31	33	38	51	48	60
Ing. Agrimensor	78	3					1	1	1	4	12	7	12	14	23
Agrimensura	34	1			2	6	6	7	5	7					
Ing. Químico Industrial	30	11	7	12											
Ing. Químico	515	1			13	20	13	22	29	49	53	53	74	69	119
Ing. Industrial	361	4	2		2	2	1	1	22	33	50	38	68	65	73
Ciencias Geológicas	363	8	2	2	4	10	19	24	31	39	36	46	41	57	44
Ciencias Biológicas	1.007	18	16	16	19	31	36	37	69	82	110	113	114	153	193
Prof. en Ciencias Biológicas	236	5	2	5	4	12	7	9	12	19	15	20	30	33	63
Ing. Electrónica	643	68	17	13	21	28	34	58	49	40	51	50	61	69	84
Ing. en Computación	403	1	3	2	1	1		3	8	6	24	57	68	106	123
Constructor	66	5	1	3		3		5	2	4	4	1	5	12	21
Téc. Mecánica Electricista	139	2			2		2	3	4	6	15	11	31	25	38
FAC. DE CIENCIAS QUIMICAS	2.970	144	31	44	48	60	57	91	115	168	293	219	279	517	904
Ciclo Basico de Cs. Químicas	733	2			1		1	3	4	2	4	12	32	183	489
Lic. en Química	200	5		1			1	7	6	11	14	28	31	42	54
Lic. en Química-Farmacéutica	958	103	21	27	29	38	27	39	42	65	100	59	74	150	184
Lic. en Bioquímica-Clinica	1.079	34	10	16	18	22	28	42	63	90	175	120	142	142	177
FAC. DE MATEM., ASTRON. Y FISICA	1.286	13	14	6	8	21	22	53	72	188	71	246	209	60	303
Lic. en Matemática	134	2	2		1	1	1	3	5	10	6	21	27	6	49
Prof. en Matemática	184	1	2		1	2	2	4	4	20	12	27	30	15	64
Lic. en Astronomía	152	4	2			3	5	4	4	19	15	26	35	1	34
Lic. en Física	187	4	6	3	2	4	4	7	13	29	17	28	25	4	41
Prof. en Física	24		1			1		1			3	3	10	1	4
Lic. en Ciencias de la Computación	605	2	1	3	4	10	10	34	46	110	18	141	82	33	111
FAC. DE CIENCIAS AGROPECUARIAS	3.158	138	44	44	50	85	146	222	266	269	267	278	720	79	550
Ing. Agronómica	3.158	138	44	44	50	85	146	222	266	269	267	278	720	79	550

* Carrera fuera de la oferta académica actual

continua

CUADRO A 3 (CONTINUACION)

AREAS Dependencias - Carreras	Total	1992 y antes	1993	1994	1995	1996	1997	1998	1999	2000	2001	2002	2003	2004	2005
AREA CIENCIAS SOCIALES	40.569	1.934	640	872	1.129	1.456	2.043	2.447	3.075	3.706	3.826	3.775	4.293	4.673	6.700
FAC. DE DERECHO Y CS SOCIALES	23.959	918	342	435	622	816	1.199	1.651	2.042	2.293	2.353	2.240	2.526	2.617	3.905
Abogacía	13.931	740	286	312	412	492	770	1032	1148	1209	1090	1199	1310	1730	2201
Notariado	114	41	8	8	9	12	13	12	5					1	5
Lic. en Trabajo Social	2.237	40	11	10	24	54	58	100	161	223	393	125	518	89	431
Lic. en Comunicación Social	7.245	94	35	103	174	255	349	497	720	850	865	907	668	743	985
Tec. en Relaciones Públicas	231	1		1	1	2	6	5	4	2	4	5	16	20	164
Tec. en Comunicac.y Turismo	88	1	1			1	1		1	4			3	12	64
Tec. en Com.para las Org.Sociales	48							1	1	4	1		7	11	23
Tec. en Produc.y Realiz.en Med.Masiv.	3	1						1						1	
Tec. en Periodismo Deportivo	62		1	1	2		2	3	2	1		4	4	10	32
FAC. DE CIENCIAS ECONOMICAS	16.610	1.016	298	437	507	640	844	796	1.033	1.413	1.473	1.535	1.767	2.056	2.795
Contador Público	11.596	840	238	357	425	521	688	629	764	909	909	1003	1168	1347	1798
Lic. en Economía	950	14	4	8	11	16	22	20	42	77	103	129	140	169	195
Lic. en Administración	4.064	162	56	72	71	103	134	147	227	427	461	403	459	540	802
Tec. Univ. Binac.Arg/Ita.en Econ.	0														
AREA CIENCIAS MEDICAS	24.710	1.661	277	468	767	608	1.416	1.437	2.319	2.575	2.285	2.564	2.838	2.471	3.024
FAC. DE CIENCIAS MEDICAS	20.421	1.522	203	384	659	473	1.202	1.150	1.967	2.206	1.859	2.130	2.395	1.917	2.354
Medicina	8.546	1203	128	264	457	254	843	565	1136	1160	437	502	521	529	547
Técnico en Laboratorio Clínico	391	5	1		3	4	7	9	16	19	30	35	62	85	115
Lic. en Producción de Bio-Imágenes	1.146	6	2	2	14	20	32	28	48	104	94	181	192	178	245
Lic. en Kinesiología y Fisioterapia	3.966	129	34	59	54	52	112	235	335	442	688	577	460	413	376
Lic. en Fonoaudiología	1.180	42	15	15	31	42	56	111	141	94	197	127	100	3	206
Instrumentador Quirúrgico	47	4	1	4	3	2	1	2	1	2	8	8	11		
Enfermería	3.053	100	17	28	55	54	73	119	147	181	241	290	746	705	297
Lic. en Nutrición	2.092	33	5	12	42	45	78	81	143	204	164	410	303	4	568
FAC. DE ODONTOLOGIA	4.289	139	74	84	108	135	214	287	352	369	426	434	443	554	670
Odontología	4.289	139	74	84	108	135	214	287	352	369	426	434	443	554	670
AREA CIENCIAS HUMANAS	23.867	1.246	299	429	590	838	1.171	1.320	1.503	1.830	2.000	2.482	2.618	3.471	4.070
FAC. DE FILOSOFIA Y HUMANID.	9.428	619	110	149	265	342	456	547	606	653	778	1.019	954	1.266	1.664
Lic. en Filosofía	588	38	9	16	11	25	28	27	27	31	44	54	69	81	128
Prof. en Filosofía	116	16	1	3	2	2	6	6	5	10	12	21	12	11	9
Lic. en Letras Clásicas	146	10	2	2	5	11	7	4	8	5	7	19	24	24	18
Prof. en Letras Clásicas	8	1								1	1	1		2	2
Lic. en Letras Modernas	940	56	8	16	33	32	41	41	48	51	63	101	133	152	165
Prof. en Letras Modernas	184	11	3	4	6	9	12	9	11	10	22	23	21	18	25
Lic. en Historia	986	72	15	13	15	17	41	55	47	68	53	99	108	142	241
Prof. en Historia	374	22	3	5	6	7	18	27	22	33	36	43	43	70	39
Lic. en Ciencias de la Educación	596	55	5	12	16	32	32	24	37	28	45	89	55	63	103
Prof. en Ciencias de la Educación	33	4	1	5		3	1	1	1	3	8	2	1	1	2

continúa

CUADRO A 3 (CONTINUACION)

AREAS Dependencias - Carreras	Total	1992 y antes	1993	1994	1995	1996	1997	1998	1999	2000	2001	2002	2003	2004	2005
Lic. en Bibliotecología y Document. Archivística	337 7	53 2	6	7	9	19	21	23	23	28	27	28	30	29	34
Lic. en Archivología	228	37	4	6	3	7	5	20	12	17	15	23	20	25	34
Lic. en Geografía	122	1			2	2	1		1		3	3	1	63	45
Prof. en Perfec. Instrumental	39	7			2	2	1	2	2		4	7	4	3	5
Lic. en Perfec. Instrumental	79	3			3	6	3	3	2	5	8	11	6	10	19
Prof. en Composición	131	9	2	1	6	16	11	9	7	8	17	11	8	6	20
Lic. en Composición	425	15	4	6	12	25	23	19	24	32	33	36	28	88	80
Prof. en Educación Musical	117	6	1	1	4	7	8	5	11	9	7	17	10	16	15
Ciclo Básico de Plástica	926	50	12	9	23	21	36	40	56	58	79	97	126	154	165
Lic. en Pintura	482	44	10	13	27	24	38	51	55	53	65	37	16	12	37
Lic. en Escultura	178	19	2	5	10	10	11	13	19	19	24	20	1	1	24
Prof. Sup. en Edu. en Art. Plasticas	161	23	4	5	9	4	11	24	16	11	17	14	4	2	17
Lic. en Grabado	202	20	4	3	14	9	15	19	22	24	25	21	2		24
Ciclo Básico Teatro	355	6	1	1	6	5	6	12	18	17	20	52	43	81	87
Teatro	214	10	2	2	10	7	17	24	32	27	21	19	2	3	38
Cine y T.V.	1.454	29	11	14	31	39	61	89	99	104	122	171	187	209	288
FAC. DE PSICOLOGIA	9.734	403	103	209	229	379	530	497	655	888	861	974	1.045	1.445	1.516
Lic. en Psicología	8.393	346	80	166	178	301	411	409	545	766	742	895	1039	1267	1248
Prof. en Psicología	1.341	57	23	43	51	78	119	88	110	122	119	79	6	178	268
FAC. DE LENGUAS	4.705	224	86	71	96	117	185	276	242	289	361	489	619	760	890
Lic. en Lengua y Lit. Castellana	145	22	8	5	7	4	10	6	7	5	7	23	23	9	9
Prof. de Castellano	144	16	5		6	4	8	9	15	10	16	26	25	4	
Prof. en Español Lengua Materna y Extranjera	100													52	48
Licen. en Español Leng. Materna y Extranjera	23													14	9
Lic. en Lengua y Liter. Inglesa	435	30	14	12	11	17	23	51	14	4	17	34	62	60	86
Traductorado de Inglés	1.868	74	26	26	37	48	68	106	102	134	171	211	219	270	376
Prof. de Inglés	1.416	60	21	19	29	40	66	87	92	106	92	148	205	219	232
Lic. en Lengua y Liter. Francesa	20	4		1						4			2	5	4
Traductorado de Francés	57	5	2	2	1	1	1	3	2	4	4	2	5	13	12
Prof. de Francés	32	2	1				2	2	1	4	4	1	4	7	4
Lic. en Lengua y Liter. Italiana	35	3	1	1	1				1	2		2	7	7	10
Traductorado de Italiano	124	3	3	1	2	2	2	3	1	3	13	11	19	32	29
Prof. de Italiano	113	1	2	2	1		1	5	1	3	5	9	18	31	34
Lic. en Lengua y Liter. Alemana	15	1					1	1	1		1		3	5	3
Traductorado de Alemán	49		2			1	2	1	2	5	3	5	5	9	14
Prof. de Alemán	33	2	1	1			2	1	2	3	2	2	5	8	4
Prof. de Portugués	96	1		1	1			1	1	2	26	15	17	15	16

CUADRO A 3.1: TOTAL DE ALUMNOS POR AÑO DE INGRESO SEGUN DEPENDENCIA Y CARRERA - VARONES - Año 2005

AREAS Dependencias - Carreras	Total	1992 y antes	1993	1994	1995	1996	1997	1998	1999	2000	2001	2002	2003	2004	2005
TOTAL UNIVERSIDAD	43.219	2.494	560	848	1.250	1.410	2.127	2.495	3.194	3.828	3.774	4.097	5.321	4.861	6.960
<i>Porcentaje</i>	<i>100</i>	<i>5,8</i>	<i>1,3</i>	<i>2,0</i>	<i>2,9</i>	<i>3,3</i>	<i>4,9</i>	<i>5,8</i>	<i>7,4</i>	<i>8,9</i>	<i>8,7</i>	<i>9,5</i>	<i>12,3</i>	<i>11,2</i>	<i>16,1</i>
AREA CIENCIAS BASICAS	12.919	592	153	211	296	382	509	719	880	1.076	1.171	1.247	2.138	1.203	2.342
FAC. DE ARQUITECT., URB. Y DISEÑO	4.869	217	60	95	156	159	244	292	348	402	513	465	889	305	724
Arquitectura	3.433	189	47	65	119	130	185	209	259	296	361	323	593	169	488
Diseño Industrial	1.436	28	13	30	37	29	59	83	89	106	152	142	296	136	236
FAC. DE C. EXACTAS, FISICAS Y NAT.	4.062	217	46	70	89	127	133	204	244	303	354	355	482	654	784
Ing. Civil	757	68	7	22	24	41	26	50	45	82	64	53	66	111	98
Ing. Mecánica Electricista	321	31	3	10	21	9	20	19	28	29	24	19	22	36	50
Ing. Mecánica	151						1	1		3	14	15	20	46	51
Ing. Electricista Electrónico *	1	1													
Ing. Biomédica	87													34	53
Ing. Mecánica Aeronáutica*	21	12	2	5	2										
Ing. Aeronáutica	344	7	2	2	6	14	16	18	29	30	32	38	49	47	54
Ing. Agrimensor	57	3					1	1	1	4	11	6	5	10	15
Agrimensura	29	1			2	6	4	6	5	5					
Ing. Químico Industrial	17	7	4	6											
Ing. Químico	245				7	7	6	14	16	23	27	26	34	30	55
Ing. Industrial	303	4	2		2	2	1	1	21	28	37	31	57	56	61
Ciencias Geológicas	236	7	1		2	6	14	18	20	25	24	29	26	37	27
Ciencias Biológicas	292	8	7	7	1	10	10	9	19	16	31	33	35	47	59
Prof. en Ciencias Biológicas	42					3	1	3	1	3	3	2	9	5	12
Ing. Electrónica	605	62	15	13	20	25	32	55	46	39	50	43	60	64	81
Ing. en Computación	362		3	2		1		3	7	6	19	48	64	97	112
Constructor	55	4		3		3		3	2	4	3	1	4	10	18
Téc. Mecánica Electricista	137	2			2		1	3	4	6	15	11	31	24	38
FAC. DE CIENCIAS QUIMICAS	830	45	9	11	11	22	12	17	36	46	68	59	81	145	268
Ciclo Basico de Cs.Químicas	221							2		1	2	3	10	54	149
Lic. en Química	94	3		1			1	3	4	7	6	9	16	18	26
Lic. en Química-Farmacéutica	231	28	6	6	5	15	6	4	10	11	20	18	20	39	43
Lic. en Bioquímica-Clinica	284	14	3	4	6	7	5	8	22	27	40	29	35	34	50
FAC. DE MATEM., ASTRON. Y FISICA	798	11	8	2	5	13	13	38	51	132	39	160	133	39	154
Lic. en Matemática	70	1	1				1	3	5	4	5	9	21	3	17
Prof. en Matemática	42					1	1		1	4	1	3	9	6	16
Lic. en Astronomía	73	4					3	3	4	15	8	14	13		9
Lic. en Física	134	4	5		1	4	1	6	9	20	11	21	18	3	31
Prof. en Física	14		1								1	1	8	1	2
Lic. en Ciencias de la Computación	465	2	1	2	4	8	7	26	32	89	13	112	64	26	79
FAC. DE CIENCIAS AGROPECUARIAS	2.360	102	30	33	35	61	107	168	201	193	197	208	553	60	412
Ing. Agronómica	2.360	102	30	33	35	61	107	168	201	193	197	208	553	60	412

* Carrera fuera de la oferta académica actual

continua

CUADRO A 3.1 (CONTINUACION)

AREAS Dependencias - Carreras	Total	1992 y antes	1993	1994	1995	1996	1997	1998	1999	2000	2001	2002	2003	2004	2005
AREA CIENCIAS SOCIALES	16.455	931	249	392	512	605	815	996	1.192	1.465	1.431	1.511	1.667	1.949	2.740
FAC. DE DERECHO Y CS SOCIALES	9.023	405	135	179	266	329	475	644	740	832	778	847	903	1.058	1.432
Abogacía	5.759	339	120	129	181	212	313	434	464	478	424	493	568	748	856
Notariado	34	16	1	2	3	4	1	6	1						
Lic. en Trabajo Social	242	7	1	1		5	2	7	20	22	39	8	62	11	57
Lic. en Comunicación Social	2.840	43	13	47	79	108	158	191	254	327	312	346	260	280	422
Tec. en Relaciones Públicas	69				1		1	3	1		2		5	5	51
Tec. en Comunicac.y Turismo	18									1			1	2	14
Tec. en Com.para las Org.Sociales	39							1		4	1		7	8	18
Tec. en Produc.y Realiz.en Med.Masiv.	0														
Tec. en Periodismo Deportivo	22				2			2						4	14
FAC. DE CIENCIAS ECONOMICAS	7.432	526	114	213	246	276	340	352	452	633	653	664	764	891	1.308
Contador Público	5.055	428	92	170	205	218	273	275	324	395	376	413	480	560	846
Lic. en Economía	545	10	4	5	9	12	11	9	21	55	66	66	78	93	106
Lic. en Administración	1.832	88	18	38	32	46	56	68	107	183	211	185	206	238	356
Tec. Univ. Binac.Arg/Ita.en Econ.	0														
AREA CIENCIAS MEDICAS	8.043	681	96	160	299	206	536	486	788	848	688	724	880	813	838
FAC. DE CIENCIAS MEDICAS	6.554	622	62	133	263	148	452	383	665	715	548	587	727	624	625
Medicina	3.701	564	50	113	213	104	372	269	479	464	175	203	229	254	212
Técnico en Laboratorio Clínico	88	3			1	1	3	3	3	3	8	10	11	9	33
Lic. en Producción de Bio-Imágenes	438	1			8	12	13	10	15	43	44	65	75	58	94
Lic. en Kinesiología y Fisioterapia	1.457	29	10	16	23	13	45	74	132	165	248	211	188	152	151
Lic. en Fonoaudiología	53	3				1	4	1	1	6	7	9	5		16
Instrumentador Quirúrgico	6					1				1	3		1		
Enfermería	655	20	2	4	13	13	12	17	30	20	48	66	202	151	57
Lic. en Nutrición	156	2			5	3	3	9	5	13	15	23	16		62
FAC. DE ODONTOLOGIA	1.489	59	34	27	36	58	84	103	123	133	140	137	153	189	213
Odontología	1489	59	34	27	36	58	84	103	123	133	140	137	153	189	213
AREA CIENCIAS HUMANAS	5.802	290	62	85	143	217	267	294	334	439	484	615	636	896	1.040
FAC. DE FILOSOFIA Y HUMANID.	3.582	178	45	43	88	136	163	192	225	266	283	388	386	536	653
Lic. en Filosofía	330	22	5	10	5	18	14	16	13	19	26	28	42	46	66
Prof. en Filosofía	58	13		2	1	1	4	2	2	5	4	6	10	4	4
Lic. en Letras Clásicas	46	2	1		1	7		1	3	3	3	5	9	6	5
Prof. en Letras Clásicas	2	1													1
Lic. en Letras Modernas	287	9	2	3	11	17	8	11	18	14	19	30	48	45	52
Prof. en Letras Modernas	51	1	1		1	6	5	3	3	2	5	8	6	4	6
Lic. en Historia	416	30	8	3	5	3	14	25	20	27	19	36	52	65	109
Prof. en Historia	156	9	1		1	2	6	12	12	10	14	19	23	27	20
Lic. en Ciencias de la Educación	92	9	1	1	6	5	2	2	8	3	6	12	10	8	19
Prof. en Ciencias de la Educación	6	1		2		1									2

continúa

CUADRO A 3.1 (CONTINUACION)

AREAS Dependencias - Carreras	Total	1992 y antes	1993	1994	1995	1996	1997	1998	1999	2000	2001	2002	2003	2004	2005
Lic. en Bibliotecología y Document. Archivística	54 3	5	2		1	2	3	4	3	5	2	7	4	10	6
Lic. en Archivología	56	5	2	1			1	4	2	8	2	5	8	6	12
Lic. en Geografía	33				1				1			1	1	12	17
Prof. en Perfec. Instrumental	18	2						1	1		3	6	1	1	3
Lic. en Perfec. Instrumental	39	1			1	2		2	1	2	6	8	2	5	9
Prof. en Composición	93	6	2	1	4	8	7	7	4	6	13	10	7	3	15
Lic. en Composición	332	10	4	5	7	19	17	14	21	26	26	32	22	71	58
Prof. en Educación Musical	56		1		3	1	3	2	6	6	5	14	6	6	3
Ciclo Básico de Plástica	219	6	1	2	6	8	13	10	14	20	20	18	27	39	35
Lic. en Pintura	122	8	1	4	9	7	9	8	16	18	20	9	2	4	7
Lic. en Escultura	58	8	2		3	6	3	3	6	6	7	5		1	8
Prof. Sup. en Edu. en Art. Plásticas	29	3	1	1	0	2	1	3	3	3	6	2	1	0	3
Lic. en Grabado	29	2	1			1	3	4	6	5	4	2			1
Ciclo Básico Teatro	85	2		1	2	1	1	4	7	5	5	16	8	16	17
Teatro	64	7	0	1	2	0	6	7	8	13	2	4	0	2	12
Cine y T.V.	848	16	9	6	18	18	42	47	46	60	66	105	97	155	163
FAC. DE PSICOLOGIA	1.663	90	13	35	46	68	81	78	84	130	169	168	172	263	266
Lic. en Psicología	1.455	80	11	30	36	59	66	63	69	112	147	155	172	228	227
Prof. en Psicología	208	10	2	5	10	9	15	15	15	18	22	13		35	39
FAC. DE LENGUAS	557	22	4	7	9	13	23	24	25	43	32	59	78	97	121
Lic. en Lengua y Lit. Castellana	17	1	2		1		1	2	1	1		3	4		1
Prof. de Castellano	15	1					1	1	2	1	1	3	4	1	
Prof. en Español Lengua Materna y Extranjera	10													6	4
Licen. en Español Leng. Materna y Extranjera	2													1	1
Lic. en Lengua y Liter. Inglesa	53	7	1		1	2	4	4	3	1	2	6	9	7	6
Traductorado de Inglés	231	8		3	4	4	9	9	7	20	18	24	24	37	64
Prof. de Inglés	158	5	1	4	3	6	6	8	8	14	5	15	29	26	28
Lic. en Lengua y Liter. Francesa	0														
Traductorado de Francés	9									1			1	5	2
Prof. de Francés	5									1	1		1	1	1
Lic. en Lengua y Liter. Italiana	2												2		
Traductorado de Italiano	4						1						2	1	
Prof. de Italiano	10						1					1	1	4	3
Lic. en Lengua y Liter. Alemana	7									1		1	1	2	2
Traductorado de Alemán	15					1			1	2		3		3	5
Prof. de Alemán	6								1	1	1	1		1	1
Prof. de Portugués	13								1	1	3	3		2	3

CUADRO A 3.2: TOTAL DE ALUMNOS POR AÑO DE INGRESO SEGUN DEPENDENCIA Y CARRERA - MUJERES - Año 2005

AREAS Dependencias - Carreras	Total	1992 y antes	1993	1994	1995	1996	1997	1998	1999	2000	2001	2002	2003	2004	2005
TOTAL UNIVERSIDAD	67.742	3.247	927	1.274	1.711	2.122	3.344	3.888	5.175	6.046	6.337	6.843	7.868	7.859	11.101
<i>Porcentaje</i>	<i>100</i>	<i>4,8</i>	<i>1,4</i>	<i>1,9</i>	<i>2,5</i>	<i>3,1</i>	<i>4,9</i>	<i>5,7</i>	<i>7,6</i>	<i>8,9</i>	<i>9,4</i>	<i>10,1</i>	<i>11,6</i>	<i>11,6</i>	<i>16,4</i>
AREA CIENCIAS BASICAS	8.896	308	118	142	179	248	332	460	592	687	829	872	1.302	902	1.925
FAC. DE ARQUITECT., URB. Y DISEÑO	3.709	127	56	69	84	126	184	250	319	296	332	368	671	209	618
Arquitectura	3.170	116	47	62	77	108	162	219	280	264	285	310	580	157	503
Diseño Industrial	539	11	9	7	7	18	22	31	39	32	47	58	91	52	115
FAC. DE C. EXACTAS, FISICAS Y NAT.	1.761	44	20	25	40	52	55	67	108	137	170	188	190	281	384
Ing. Civil	162	11	2	2	8	2	6	11	16	6	19	21	9	20	29
Ing. Mecánica Electricista	4	2	0	1	0	0	0	1	0	0	0	0	0	0	0
Ing. Mecánica	5	0	0	0	0	0	0	0	0	0	0	1	0	2	2
Ing. Electricista Electrónico *	0	0	0	0	0	0	0	0	0	0	0	0	0	0	0
Ing. Biomédica	79	0	0	0	0	0	0	0	0	0	0	0	0	35	44
Ing. Mecánica Aeronáutica*	2	2	0	0	0	0	0	0	0	0	0	0	0	0	0
Ing. Aeronáutica	14	0	0	0	0	0	0	1	2	1	1	0	2	1	6
Ing. Agrimensor	21	0	0	0	0	0	0	0	0	0	1	1	7	4	8
Agrimensura	5	0	0	0	0	0	2	1	0	2	0	0	0	0	0
Ing. Químico Industrial	13	4	3	6	0	0	0	0	0	0	0	0	0	0	0
Ing. Químico	270	1	0	0	6	13	7	8	13	26	26	27	40	39	64
Ing. Industrial	58	0	0	0	0	0	0	0	1	5	13	7	11	9	12
Ciencias Geológicas	127	1	1	2	2	4	5	6	11	14	12	17	15	20	17
Ciencias Biológicas	715	10	9	9	18	21	26	28	50	66	79	80	79	106	134
Prof. en Ciencias Biológicas	194	5	2	5	4	9	6	6	11	16	12	18	21	28	51
Ing. Electrónica	38	6	2	0	1	3	2	3	3	1	1	7	1	5	3
Ing. en Computación	41	1	0	0	1	0	0	0	1	0	5	9	4	9	11
Constructor	11	1	1	0	0	0	0	2	0	0	1	0	1	2	3
Téc. Mecánica Electricista	2	0	0	0	0	0	1	0	0	0	0	0	0	1	0
FAC. DE CIENCIAS QUIMICAS	2.140	99	22	33	37	38	45	74	79	122	225	160	198	372	636
Ciclo Basico de Cs. Químicas	512	2	0	0	1	0	1	1	4	1	2	9	22	129	340
Lic. en Química	106	2	0	0	0	0	0	4	2	4	8	19	15	24	28
Lic. en Química-Farmacéutica	727	75	15	21	24	23	21	35	32	54	80	41	54	111	141
Lic. en Bioquímica-Clinica	795	20	7	12	12	15	23	34	41	63	135	91	107	108	127
FAC. DE MATEM., ASTRON. Y FISICA	488	2	6	4	3	8	9	15	21	56	32	86	76	21	149
Lic. en Matemática	64	1	1	0	1	1	0	0	0	6	1	12	6	3	32
Prof. en Matemática	142	1	2	0	1	1	1	4	3	16	11	24	21	9	48
Lic. en Astronomía	79	0	2	0	0	3	2	1	0	4	7	12	22	1	25
Lic. en Física	53	0	1	3	1	0	3	1	4	9	6	7	7	1	10
Prof. en Física	10	0	0	0	0	1	0	1	0	0	2	2	2	0	2
Lic. en Ciencias de la Computación	140	0	0	1	0	2	3	8	14	21	5	29	18	7	32
FAC. DE CIENCIAS AGROPECUARIAS	798	36	14	11	15	24	39	54	65	76	70	70	167	19	138
Ing. Agronómica	798	36	14	11	15	24	39	54	65	76	70	70	167	19	138

* Carrera fuera de la oferta académica actual

continúa

CUADRO A 3.2 (CONTINUACION)

AREAS Dependencias - Carreras	Total	1992 y antes	1993	1994	1995	1996	1997	1998	1999	2000	2001	2002	2003	2004	2005
AREA CIENCIAS SOCIALES	24.114	1.003	391	480	617	851	1.228	1.451	1.883	2.241	2.395	2.264	2.626	2.724	3.960
FAC. DE DERECHO Y CS SOCIALES	14.936	513	207	256	356	487	724	1.007	1.302	1.461	1.575	1.393	1.623	1.559	2.473
Abogacía	8.172	401	166	183	231	280	457	598	684	731	666	706	742	982	1.345
Notariado	80	25	7	6	6	8	12	6	4	0	0	0	0	1	5
Lic. en Trabajo Social	1.995	33	10	9	24	49	56	93	141	201	354	117	456	78	374
Lic. en Comunicación Social	4.405	51	22	56	95	147	191	306	466	523	553	561	408	463	563
Tec. en Relaciones Públicas	162	1	0	1	0	2	5	2	3	2	2	5	11	15	113
Tec. en Comunicac.y Turismo	70	1	1	0	0	1	1	0	1	3	0	0	2	10	50
Tec. en Com.para las Org.Sociales	9	0	0	0	0	0	0	0	1	0	0	0	0	3	5
Tec. en Produc.y Realiz.en Med.Masiv.	3	1	0	0	0	0	0	1	0	0	0	0	0	1	0
Tec. en Periodismo Deportivo	40	0	1	1	0	0	2	1	2	1	0	4	4	6	18
FAC. DE CIENCIAS ECONOMICAS	9.178	490	184	224	261	364	504	444	581	780	820	871	1.003	1.165	1.487
Contador Público	6.541	412	146	187	220	303	415	354	440	514	533	590	688	787	952
Lic. en Economía	405	4	0	3	2	4	11	11	21	22	37	63	62	76	89
Lic. en Administración	2.232	74	38	34	39	57	78	79	120	244	250	218	253	302	446
Tec. Univ. Binac.Arg/Ita.en Econ.	0	0	0	0	0	0	0	0	0	0	0	0	0	0	0
AREA CIENCIAS MEDICAS	16.667	980	181	308	468	402	880	951	1.531	1.727	1.597	1.840	1.958	1.658	2.186
FAC. DE CIENCIAS MEDICAS	13.867	900	141	251	396	325	750	767	1.302	1.491	1.311	1.543	1.668	1.293	1.729
Medicina	4.845	639	78	151	244	150	471	296	657	696	262	299	292	275	335
Técnico en Laboratorio Clínico	303	2	1	0	2	3	4	6	13	16	22	25	51	76	82
Lic. en Producción de Bio-Imágenes	708	5	2	2	6	8	19	18	33	61	50	116	117	120	151
Lic. en Kinesiología y Fisioterapia	2.509	100	24	43	31	39	67	161	203	277	440	366	272	261	225
Lic. en Fonoaudiología	1.127	39	15	15	31	41	52	110	140	88	190	118	95	3	190
Instrumentador Quirúrgico	41	4	1	4	3	1	1	2	1	1	5	8	10	0	0
Enfermería	2.398	80	15	24	42	41	61	102	117	161	193	224	544	554	240
Lic. en Nutrición	1.936	31	5	12	37	42	75	72	138	191	149	387	287	4	506
FAC. DE ODONTOLOGIA	2.800	80	40	57	72	77	130	184	229	236	286	297	290	365	457
Odontología	2.800	80	40	57	72	77	130	184	229	236	286	297	290	365	457
AREA CIENCIAS HUMANAS	18.065	956	237	344	447	621	904	1.026	1.169	1.391	1.516	1.867	1.982	2.575	3.030
FAC. DE FILOSOFIA Y HUMANID.	5.846	441	65	106	177	206	293	355	381	387	495	631	568	730	1.011
Lic. en Filosofía	258	16	4	6	6	7	14	11	14	12	18	26	27	35	62
Prof. en Filosofía	58	3	1	1	1	1	2	4	3	5	8	15	2	7	5
Lic. en Letras Clásicas	100	8	1	2	4	4	7	3	5	2	4	14	15	18	13
Prof. en Letras Clásicas	6	0	0	0	0	0	0	0	0	1	1	1	0	2	1
Lic. en Letras Modernas	653	47	6	13	22	15	33	30	30	37	44	71	85	107	113
Prof. en Letras Modernas	133	10	2	4	5	3	7	6	8	8	17	15	15	14	19
Lic. en Historia	570	42	7	10	10	14	27	30	27	41	34	63	56	77	132
Prof. en Historia	218	13	2	5	5	5	12	15	10	23	22	24	20	43	19
Lic. en Ciencias de la Educación	504	46	4	11	10	27	30	22	29	25	39	77	45	55	84
Prof. en Ciencias de la Educación	27	3	1	3	0	2	1	1	1	3	8	2	1	1	0

continúa

CUADRO A 3.2 (CONTINUACION)

AREAS Dependencias - Carreras	Total	1992 y antes	1993	1994	1995	1996	1997	1998	1999	2000	2001	2002	2003	2004	2005
Lic. en Bibliotecología y Document. Archivística	0	0	0	0	0	0	0	0	0	0	0	0	0	0	0
Lic. en Geografía	89	1	0	0	1	2	1	0	0	1	0	0	0	0	0
Lic. en Archivología	172	32	2	5	3	7	4	16	10	9	13	18	12	19	22
Prof. en Perfec. Instrumental	21	5	0	0	2	2	1	1	1	0	1	1	3	2	2
Lic. en Perfec. Instrumental	40	2	0	0	2	4	3	1	1	3	2	3	4	5	10
Prof. en Composición	38	3	0	0	2	8	4	2	3	2	4	1	1	3	5
Lic. en Composición	93	5	0	1	5	6	6	5	3	6	7	4	6	17	22
Prof. en Educación Musical	61	6	0	1	1	6	5	3	5	3	2	3	4	10	12
Ciclo Básico de Plástica	707	44	11	7	17	13	23	30	42	38	59	79	99	115	130
Lic. en Pintura	360	36	9	9	18	17	29	43	39	35	45	28	14	8	30
Lic. en Escultura	120	11	0	5	7	4	8	10	13	13	17	15	1	0	16
Prof. Sup. en Edu. en Art. Plásticas	132	20	3	4	9	2	10	21	13	8	11	12	3	2	14
Lic. en Grabado	173	18	3	3	14	8	12	15	16	19	21	19	2	0	23
Ciclo Básico Teatro	270	4	1	0	4	4	5	8	11	12	15	36	35	65	70
Teatro	150	3	2	1	8	7	11	17	24	14	19	15	2	1	26
Cine y T.V.	606	13	2	8	13	21	19	42	53	44	56	66	90	54	125
FAC. DE PSICOLOGIA	8.071	313	90	174	183	311	449	419	571	758	692	806	873	1.182	1.250
Lic. en Psicología	6.938	266	69	136	142	242	345	346	476	654	595	740	867	1.039	1.021
Prof. en Psicología	1.133	47	21	38	41	69	104	73	95	104	97	66	6	143	229
FAC. DE LENGUAS	4.148	202	82	64	87	104	162	252	217	246	329	430	541	663	769
Lic. en Lengua y Lit. Castellana	128	21	6	5	6	4	9	4	6	4	7	20	19	9	8
Prof. de Castellano	129	15	5	0	6	4	7	8	13	9	15	23	21	3	0
Prof. en Español Lengua Materna y Extranjera	90	0	0	0	0	0	0	0	0	0	0	0	0	46	44
Lic. en Español Leng. Materna y Extranjera	21	0	0	0	0	0	0	0	0	0	0	0	0	13	8
Lic. en Lengua y Liter. Inglesa	382	23	13	12	10	15	19	47	11	3	15	28	53	53	80
Traductorado de Inglés	1.637	66	26	23	33	44	59	97	95	114	153	187	195	233	312
Prof. de Inglés	1.258	55	20	15	26	34	60	79	84	92	87	133	176	193	204
Lic. en Lengua y Liter. Francesa	20	4	0	1	0	0	0	0	0	4	0	0	2	5	4
Traductorado de Francés	48	5	2	2	1	1	1	3	2	3	4	2	4	8	10
Prof. de Francés	27	2	1	0	0	0	2	2	1	3	3	1	3	6	3
Lic. en Lengua y Liter. Italiana	33	3	1	1	1	0	0	0	1	2	0	2	5	7	10
Traductorado de Italiano	120	3	3	1	2	2	1	3	1	3	13	11	17	31	29
Prof. de Italiano	103	1	2	2	1	0	0	5	1	3	5	8	17	27	31
Lic. en Lengua y Liter. Alemana	8	1	0	0	0	0	0	1	0	0	0	0	2	3	1
Traductorado de Alemán	34	0	2	0	0	0	2	1	1	3	3	2	5	6	9
Prof. de Alemán	27	2	1	1	0	0	2	1	1	2	1	1	5	7	3
Prof. de Portugués	83	1	0	1	1	0	0	1	0	1	23	12	17	13	13

CUADRO A 4: REINSCRIPTOS POR CANTIDAD DE MATERIAS APROBADAS EL AÑO ANTERIOR SEGUN AREA DE ESTUDIO - Año 2005

AREAS Dependencias	Total	CANTIDAD DE MATERIAS APROBADAS						
		0	1	2	3	4	5	6 y más
TOTAL UNIVERSIDAD	92.900	26.091	14.100	13.064	10.691	8.736	6.888	13.330
AREA CIENCIAS BASICAS	17.548	3.684	2.447	2.696	2.278	2.011	1.654	2.778
FAC. DE ARQUIT., URB. Y DISEÑO	7.236	1.505	1.093	1.209	984	895	711	839
FAC. DE CS. EXACTAS, FIS. Y NAT.	4.655	814	585	655	593	482	422	1.104
<i>Agrimensura</i>	89	22	7	12	14	12	7	15
<i>Biología</i>	987	169	161	165	130	98	82	182
<i>Geología</i>	319	49	44	70	50	32	30	44
<i>Ingeniería Civil</i>	838	136	72	114	112	114	95	195
<i>Ingeniería Electrónica</i>	907	194	139	107	110	91	75	191
<i>Ing. Mecánica Aeronáutica</i>	321	57	41	53	33	39	29	69
<i>Ing. Mecánica Electricista</i>	480	105	66	63	58	42	34	112
<i>Química</i>	426	57	37	45	65	34	41	147
<i>Ingeniería Industrial</i>	288	25	18	26	21	20	29	149
FAC. DE CIENCIAS QUIMICAS	2.066	553	196	287	230	179	184	437
FAC. DE MATEM., AST. Y FISICA	983	320	176	158	119	98	65	47
FAC. DE CS. AGROPECUARIAS	2.608	492	397	387	352	357	272	351
AREA CIENCIAS SOCIALES	33.869	8.507	5.585	4.974	4.054	3.254	2.585	4.910
FAC. DE DERECHO Y CS SOCIALES	20.054	4.239	3.382	3.028	2.398	1.937	1.553	3.517
<i>Abogacía</i>	11.839	2.284	2.186	1.934	1.541	1.240	932	1.722
<i>Trabajo Social</i>	1.806	451	305	323	222	162	122	221
<i>Ciencias de la Información</i>	6.409	1.504	891	771	635	535	499	1.574
FAC. DE CIENCIAS ECONOMICAS	13.815	4.268	2.203	1.946	1.656	1.317	1.032	1.393

continúa

CUADRO A 4 (CONTINUACION)

AREAS Dependencias	Total	CANTIDAD DE MATERIAS APROBADAS						
		0	1	2	3	4	5	6 y más
AREA CIENCIAS MEDICAS	21.686	5.630	3.209	3.182	2.567	2.001	1.546	3.551
FAC. DE CIENCIAS MEDICAS	18.067	5.103	2.786	2.681	2.122	1.642	1.243	2.490
<i>Medicina</i>	7.999	2.221	1.585	1.596	1.058	605	378	556
<i>Tecnología Médica</i>	1.177	268	166	145	157	154	136	151
<i>Kinesiología y Fisioterapia</i>	3.590	711	487	476	463	492	377	584
<i>Fonoaudiología</i>	974	301	101	95	75	50	65	287
<i>Enfermería</i>	2.803	1.316	317	237	207	203	152	371
<i>Nutrición</i>	1.524	286	130	132	162	138	135	541
FAC. DE ODONTOLOGIA	3.619	527	423	501	445	359	303	1.061
AREA CIENCIAS HUMANAS	19.797	8.270	2.859	2.212	1.792	1.470	1.103	2.091
FAC. DE FILOSOFIA Y HUMANID.	7.764	3.486	1.184	798	631	466	391	808
<i>Filosofía</i>	567	295	78	74	45	29	15	31
<i>Letras</i>	1.068	527	179	96	87	75	58	46
<i>Historia</i>	1.080	540	189	111	85	61	50	44
<i>Cs. de la Educación</i>	524	294	96	47	28	18	9	32
<i>Bibliotecología</i>	303	136	47	42	24	13	15	26
<i>Archivero</i>	201	51	33	30	23	11	17	36
<i>Música</i>	652	297	85	61	47	47	35	80
<i>Plástica</i>	1.682	820	246	138	127	98	88	165
<i>Teatro</i>	444	161	53	35	26	14	17	138
<i>Cine</i>	1.166	343	167	147	123	94	83	209
<i>Geografía</i>	77	22	11	17	16	6	4	1
FAC. DE PSICOLOGIA	8.218	2.748	1.012	968	823	767	652	1.248
FAC. DE LENGUAS	3.815	2.036	663	446	338	237	60	35
<i>Castellano</i>	346	216	65	38	14	8	2	3
<i>Inglés</i>	3.025	1.564	519	365	299	205	52	21
<i>Francés</i>	89	59	12	11	4	3		
<i>Italiano</i>	199	122	41	17	10	3	1	5
<i>Alemán</i>	76	49	17	4	3	2		1
<i>Portugués</i>	80	26	9	11	8	16	5	5

CUADRO A 4.1: REINSCRIPTOS POR CANTIDAD DE MATERIAS APROBADAS EL AÑO ANTERIOR SEGUN AREA DE ESTUDIO - Año 2005

AREAS Dependencias	Total	CANTIDAD DE MATERIAS APROBADAS							PORCENTAJES
		0	1	2	3	4	5	6 y más	
TOTAL UNIVERSIDAD	100	28,1	15,2	14,1	11,5	9,4	7,4	14,3	
AREA CIENCIAS BASICAS	100	21,0	13,9	15,4	13,0	11,5	9,4	15,8	
FAC. DE ARQUIT., URB. Y DISEÑO	100	20,8	15,1	16,7	13,6	12,4	9,8	11,6	
FAC. DE CS. EXACTAS, FIS. Y NAT.	100	17,5	12,6	14,1	12,7	10,4	9,1	23,7	
<i>Agrimensura</i>	100	24,7	7,9	13,5	15,7	13,5	7,9	16,9	
<i>Biología</i>	100	17,1	16,3	16,7	13,2	9,9	8,3	18,4	
<i>Geología</i>	100	15,4	13,8	21,9	15,7	10,0	9,4	13,8	
<i>Ingeniería Civil</i>	100	16,2	8,6	13,6	13,4	13,6	11,3	23,3	
<i>Ingeniería Electrónica</i>	100	21,4	15,3	11,8	12,1	10,0	8,3	21,1	
<i>Ing. Mecánica Aeronáutica</i>	100	17,8	12,8	16,5	10,3	12,1	9,0	21,5	
<i>Ing. Mecánica Electricista</i>	100	21,9	13,8	13,1	12,1	8,8	7,1	23,3	
<i>Química</i>	100	13,4	8,7	10,6	15,3	8,0	9,6	34,5	
<i>Ingeniería Industrial</i>	100	8,7	6,3	9,0	7,3	6,9	10,1	51,7	
FAC. DE CIENCIAS QUIMICAS	100	26,8	9,5	13,9	11,1	8,7	8,9	21,2	
FAC. DE MATEM., AST. Y FISICA	100	32,6	17,9	16,1	12,1	10,0	6,6	4,8	
FAC. DE CS. AGROPECUARIAS	100	18,9	15,2	14,8	13,5	13,7	10,4	13,5	
AREA CIENCIAS SOCIALES	100	25,1	16,5	14,7	12,0	9,6	7,6	14,5	
FAC. DE DERECHO Y CS SOCIALES	100	21,1	16,9	15,1	12,0	9,7	7,7	17,5	
<i>Abogacía</i>	100	19,3	18,5	16,3	13,0	10,5	7,9	14,5	
<i>Trabajo Social</i>	100	25,0	16,9	17,9	12,3	9,0	6,8	12,2	
<i>Ciencias de la Información</i>	100	23,5	13,9	12,0	9,9	8,3	7,8	24,6	
FAC. DE CIENCIAS ECONOMICAS	100	30,9	15,9	14,1	12,0	9,5	7,5	10,1	

continúa

CUADRO A 4.1 (CONTINUACION)

AREAS Dependencias	Total	CANTIDAD DE MATERIAS APROBADAS							PORCENTAJES
		0	1	2	3	4	5	6 y más	
AREA CIENCIAS MEDICAS	100	26,0	14,8	14,7	11,8	9,2	7,1	16,4	
FAC. DE CIENCIAS MEDICAS	100	28,2	15,4	14,8	11,7	9,1	6,9	13,8	
<i>Medicina</i>	100	27,8	19,8	20,0	13,2	7,6	4,7	7,0	
<i>Tecnología Médica</i>	100	22,8	14,1	12,3	13,3	13,1	11,6	12,8	
<i>Kinesiología y Fisioterapia</i>	100	19,8	13,6	13,3	12,9	13,7	10,5	16,3	
<i>Fonoaudiología</i>	100	30,9	10,4	9,8	7,7	5,1	6,7	29,5	
<i>Enfermería</i>	100	46,9	11,3	8,5	7,4	7,2	5,4	13,2	
<i>Nutrición</i>	100	18,8	8,5	8,7	10,6	9,1	8,9	35,5	
FAC. DE ODONTOLOGIA	100	14,6	11,7	13,8	12,3	9,9	8,4	29,3	
AREA CIENCIAS HUMANAS	100	41,8	14,4	11,2	9,1	7,4	5,6	10,6	
FAC. DE FILOSOFIA Y HUMANID.	100	44,9	15,2	10,3	8,1	6,0	5,0	10,4	
<i>Filosofía</i>	100	52,0	13,8	13,1	7,9	5,1	2,6	5,5	
<i>Letras</i>	100	49,3	16,8	9,0	8,1	7,0	5,4	4,3	
<i>Historia</i>	100	50,0	17,5	10,3	7,9	5,6	4,6	4,1	
<i>Cs. de la Educación</i>	100	56,1	18,3	9,0	5,3	3,4	1,7	6,1	
<i>Bibliotecología</i>	100	44,9	15,5	13,9	7,9	4,3	5,0	8,6	
<i>Archivero</i>	100	25,4	16,4	14,9	11,4	5,5	8,5	17,9	
<i>Música</i>	100	45,6	13,0	9,4	7,2	7,2	5,4	12,3	
<i>Plástica</i>	100	48,8	14,6	8,2	7,6	5,8	5,2	9,8	
<i>Teatro</i>	100	36,3	11,9	7,9	5,9	3,2	3,8	31,1	
<i>Cine</i>	100	29,4	14,3	12,6	10,5	8,1	7,1	17,9	
<i>Geografía</i>									
FAC. DE PSICOLOGIA	100	33,4	12,3	11,8	10,0	9,3	7,9	15,2	
FAC. DE LENGUAS	100	53,4	17,4	11,7	8,9	6,2	1,6	0,9	
<i>Castellano</i>	100	62,4	18,8	11,0	4,0	2,3	0,6	0,9	
<i>Inglés</i>	100	51,7	17,2	12,1	9,9	6,8	1,7	0,7	
<i>Francés</i>	100	66,3	13,5	12,4	4,5	3,4	0,0	0,0	
<i>Italiano</i>	100	61,3	20,6	8,5	5,0	1,5	0,5	2,5	
<i>Alemán</i>	100	64,5	22,4	5,3	3,9	2,6	0,0	1,3	
<i>Portugués</i>	100	32,5	11,3	13,8	10,0	20,0	6,3	6,3	

CUADRO A 5: REINSCRIPTOS POR CANTIDAD DE EXAMENES RENDIDOS EL AÑO ANTERIOR SEGUN AREA DE ESTUDIO - Año 2005

AREAS Dependencias	Total	CANTIDAD DE EXAMENES RENDIDOS						
		0	1	2	3	4	5	6 y más
TOTAL UNIVERSIDAD	92.900	20.891	10.281	10.589	10.272	9.829	8.941	22.097
AREA CIENCIAS BASICAS	17.548	2.792	1.640	2.009	2.132	2.172	2.098	4.705
FAC. DE ARQUIT., URB. Y DISEÑO	7.236	1.234	778	940	943	853	853	1.635
FAC. DE CS. EXACTAS, FIS. Y NAT.	4.655	608	406	482	558	563	527	1.511
<i>Agrimensura</i>	89	18	8	7	13	10	12	21
<i>Biología</i>	987	97	88	136	136	150	117	263
<i>Geología</i>	319	34	25	42	57	50	42	69
<i>Ingeniería Civil</i>	838	117	55	80	95	104	102	285
<i>Ingeniería Electrónica</i>	907	157	114	80	94	99	87	276
<i>Ing. Mecánica Aeronáutica</i>	321	44	30	39	33	39	44	92
<i>Ing. Mecánica Electricista</i>	480	80	44	55	61	49	48	143
<i>Química</i>	426	47	33	24	49	39	46	188
<i>Ingeniería Industrial</i>	288	14	9	19	20	23	29	174
FAC. DE CIENCIAS QUIMICAS	2.066	439	125	171	194	222	251	664
FAC. DE MATEM., AST. Y FISICA	983	218	122	149	128	133	98	135
FAC. DE CS. AGROPECUARIAS	2.608	293	209	267	309	401	369	760
AREA CIENCIAS SOCIALES	33.869	6.179	3.495	3.704	3.835	3.786	3.628	9.242
FAC. DE DERECHO Y CS SOCIALES	20.054	3.091	2.284	2.482	2.415	2.282	2.070	5.430
<i>Abogacía</i>	11.839	1.498	1.356	1.604	1.598	1.514	1.380	2.889
<i>Trabajo Social</i>	1.806	354	226	253	240	229	164	340
<i>Ciencias de la Información</i>	6.409	1.239	702	625	577	539	526	2.201
FAC. DE CIENCIAS ECONOMICAS	13.815	3.088	1.211	1.222	1.420	1.504	1.558	3.812

continúa

CUADRO A 5 (CONTINUACION)

AREAS Dependencias	Total	CANTIDAD DE EXAMENES RENDIDOS						
		0	1	2	3	4	5	6 y más
AREA CIENCIAS MEDICAS	21.686	4.470	2.641	2.826	2.426	2.239	1.833	5.251
FAC. DE CIENCIAS MEDICAS	18.067	4.163	2.397	2.545	2.090	1.881	1.495	3.496
<i>Medicina</i>	7.999	1.851	1.481	1.602	1.133	740	479	713
<i>Tecnología Médica</i>	1.177	211	110	127	161	169	152	247
<i>Kinesiología y Fisioterapia</i>	3.590	437	301	353	396	575	491	1.037
<i>Fonoaudiología</i>	974	250	93	100	65	70	62	334
<i>Enfermería</i>	2.803	1.238	278	239	216	205	183	444
<i>Nutrición</i>	1.524	176	134	124	119	122	128	721
FAC. DE ODONTOLOGIA	3.619	307	244	281	336	358	338	1.755
AREA CIENCIAS HUMANAS	19.797	7.450	2.505	2.050	1.879	1.632	1.382	2.899
FAC. DE FILOSOFIA Y HUMANID.	7.764	3.348	1.157	787	670	496	414	892
<i>Filosofía</i>	567	288	79	72	46	35	15	32
<i>Letras</i>	1.068	516	173	100	81	78	68	52
<i>Historia</i>	1.080	511	190	115	96	63	56	49
<i>Cs. de la Educación</i>	524	285	97	47	29	20	11	35
<i>Bibliotecología</i>	303	124	49	40	29	14	17	30
<i>Archivero</i>	201	50	32	28	24	14	14	39
<i>Música</i>	652	282	81	58	52	48	37	94
<i>Plástica</i>	1.682	791	237	144	136	102	80	192
<i>Teatro</i>	444	160	52	37	24	15	18	138
<i>Cine</i>	1.166	320	155	133	135	101	93	229
<i>Geografía</i>	77	21	12	13	18	6	5	2
FAC. DE PSICOLOGIA	8.218	2.315	797	864	841	850	790	1.761
FAC. DE LENGUAS	3.815	1.787	551	399	368	286	178	246
<i>Castellano</i>	346	195	63	39	23	7	12	7
<i>Inglés</i>	3.025	1.352	413	317	321	248	157	217
<i>Francés</i>	89	56	10	10	2	7	1	3
<i>Italiano</i>	199	112	41	19	9	7	2	9
<i>Alemán</i>	76	47	18	2	5	2		2
<i>Portugués</i>	80	25	6	12	8	15	6	8

CUADRO A 5.1: REINSCRIPTOS POR CANTIDAD DE EXAMENES RENDIDOS EL AÑO ANTERIOR SEGUN AREA DE ESTUDIO - Año 2005

AREAS Dependencias	Total	CANTIDAD DE EXAMENES RENDIDOS							PORCENTAJES
		0	1	2	3	4	5	6 y más	
TOTAL UNIVERSIDAD	100	22,5	11,1	11,4	11,1	10,6	9,6	23,8	
AREA CIENCIAS BASICAS	100	15,9	9,3	11,4	12,1	12,4	12,0	26,8	
FAC. DE ARQUIT., URB. Y DISEÑO	100	17,1	10,8	13,0	13,0	11,8	11,8	22,6	
FAC. DE CS. EXACTAS, FIS. Y NAT.	100	13,1	8,7	10,4	12,0	12,1	11,3	32,5	
<i>Agrimensura</i>	100	20,2	9,0	7,9	14,6	11,2	13,5	23,6	
<i>Biología</i>	100	9,8	8,9	13,8	13,8	15,2	11,9	26,6	
<i>Geología</i>	100	10,7	7,8	13,2	17,9	15,7	13,2	21,6	
<i>Ingeniería Civil</i>	100	14,0	6,6	9,5	11,3	12,4	12,2	34,0	
<i>Ingeniería Electrónica</i>	100	17,3	12,6	8,8	10,4	10,9	9,6	30,4	
<i>Ing. Mecánica Aeronáutica</i>	100	13,7	9,3	12,1	10,3	12,1	13,7	28,7	
<i>Ing. Mecánica Electricista</i>	100	16,7	9,2	11,5	12,7	10,2	10,0	29,8	
<i>Química</i>	100	11,0	7,7	5,6	11,5	9,2	10,8	44,1	
<i>Ingeniería Industrial</i>	100	4,9	3,1	6,6	6,9	8,0	10,1	60,4	
FAC. DE CIENCIAS QUIMICAS	100	21,2	6,1	8,3	9,4	10,7	12,1	32,1	
FAC. DE MATEM., AST. Y FISICA	100	22,2	12,4	15,2	13,0	13,5	10,0	13,7	
FAC. DE CS. AGROPECUARIAS	100	11,2	8,0	10,2	11,8	15,4	14,1	29,1	
AREA CIENCIAS SOCIALES	100	18,2	10,3	10,9	11,3	11,2	10,7	27,3	
FAC. DE DERECHO Y CS SOCIALES	100	15,4	11,4	12,4	12,0	11,4	10,3	27,1	
<i>Abogacía</i>	100	12,7	11,5	13,5	13,5	12,8	11,7	24,4	
<i>Trabajo Social</i>	100	19,6	12,5	14,0	13,3	12,7	9,1	18,8	
<i>Ciencias de la Información</i>	100	19,3	11,0	9,8	9,0	8,4	8,2	34,3	
FAC. DE CIENCIAS ECONOMICAS	100	22,4	8,8	8,8	10,3	10,9	11,3	27,6	

continúa

CUADRO A 5.1 (CONTINUACION)

AREAS Dependencias	Total	CANTIDAD DE EXAMENES RENDIDOS							PORCENTAJES
		0	1	2	3	4	5	6 y más	
AREA CIENCIAS MEDICAS	100	20,6	12,2	13,0	11,2	10,3	8,5	24,2	
FAC. DE CIENCIAS MEDICAS	100	23,0	13,3	14,1	11,6	10,4	8,3	19,4	
<i>Medicina</i>	100	23,1	18,5	20,0	14,2	9,3	6,0	8,9	
<i>Tecnología Médica</i>	100	17,9	9,3	10,8	13,7	14,4	12,9	21,0	
<i>Kinesiología y Fisioterapia</i>	100	12,2	8,4	9,8	11,0	16,0	13,7	28,9	
<i>Fonoaudiología</i>	100	25,7	9,5	10,3	6,7	7,2	6,4	34,3	
<i>Enfermería</i>	100	44,2	9,9	8,5	7,7	7,3	6,5	15,8	
<i>Nutrición</i>	100	11,5	8,8	8,1	7,8	8,0	8,4	47,3	
FAC. DE ODONTOLOGIA	100	8,5	6,7	7,8	9,3	9,9	9,3	48,5	
AREA CIENCIAS HUMANAS	100	37,6	12,7	10,4	9,5	8,2	7,0	14,6	
FAC. DE FILOSOFIA Y HUMANID.	100	43,1	14,9	10,1	8,6	6,4	5,3	11,5	
<i>Filosofía</i>	100	50,8	13,9	12,7	8,1	6,2	2,6	5,6	
<i>Letras</i>	100	48,3	16,2	9,4	7,6	7,3	6,4	4,9	
<i>Historia</i>	100	47,3	17,6	10,6	8,9	5,8	5,2	4,5	
<i>Cs. de la Educación</i>	100	54,4	18,5	9,0	5,5	3,8	2,1	6,7	
<i>Bibliotecología</i>	100	40,9	16,2	13,2	9,6	4,6	5,6	9,9	
<i>Archivero</i>	100	24,9	15,9	13,9	11,9	7,0	7,0	19,4	
<i>Música</i>	100	43,3	12,4	8,9	8,0	7,4	5,7	14,4	
<i>Plástica</i>	100	47,0	14,1	8,6	8,1	6,1	4,8	11,4	
<i>Teatro</i>	100	36,0	11,7	8,3	5,4	3,4	4,1	31,1	
<i>Cine</i>	100	27,4	13,3	11,4	11,6	8,7	8,0	19,6	
<i>Geografía</i>									
FAC. DE PSICOLOGIA	100	28,2	9,7	10,5	10,2	10,3	9,6	21,4	
FAC. DE LENGUAS	100	46,8	14,4	10,5	9,6	7,5	4,7	6,4	
<i>Castellano</i>	100	56,4	18,2	11,3	6,6	2,0	3,5	2,0	
<i>Inglés</i>	100	44,7	13,7	10,5	10,6	8,2	5,2	7,2	
<i>Francés</i>	100	62,9	11,2	11,2	2,2	7,9	1,1	3,4	
<i>Italiano</i>	100	56,3	20,6	9,5	4,5	3,5	1,0	4,5	
<i>Alemán</i>	100	61,8	23,7	2,6	6,6	2,6	0,0	2,6	
<i>Portugués</i>	100	31,3	7,5	15,0	10,0	18,8	7,5	10,0	

CUADRO A 6: REINSCRIPTOS POR CANTIDAD DE MATERIAS APROBADAS EN LA CARRERA SEGUN AREA DE ESTUDIO - Año 2005

AREAS Dependencias	Total	CANTIDAD DE MATERIAS APROBADAS						
		0	1-5	6-10	11-15	16-20	21-25	26 y más
TOTAL UNIVERSIDAD	92.900	5.625	18.533	17.144	14.181	12.113	9.575	15.729
AREA CIENCIAS BASICAS	17.548	699	3.148	2.953	2.773	2.043	2.016	3.916
FAC. DE ARQUIT., URB. Y DISEÑO	7.236	226	1.224	939	1.117	855	1.029	1.846
FAC. DE CS. EXACTAS, FIS. Y NAT.	4.655	4	465	853	666	556	514	1.597
<i>Agrimensura</i>	89		9	20	13	15	18	14
<i>Biología</i>	987		121	194	194	131	107	240
<i>Geología</i>	319		56	75	45	52	29	62
<i>Ingeniería Civil</i>	838	1	38	87	68	73	99	472
<i>Ingeniería Electrónica</i>	907	1	117	177	157	70	88	297
<i>Ing. Mecánica Aeronáutica</i>	321		24	69	39	42	33	114
<i>Ing. Mecánica Electricista</i>	480		60	109	63	59	42	147
<i>Química</i>	426	2	21	67	53	80	62	141
<i>Ingeniería Industrial</i>	288		19	55	34	34	36	110
FAC. DE CIENCIAS QUIMICAS	2.066	314	545	394	315	213	215	70
FAC. DE MATEM., AST. Y FISICA	983	50	359	222	143	126	61	22
FAC. DE CS. AGROPECUARIAS	2.608	105	555	545	532	293	197	381
AREA CIENCIAS SOCIALES	33.869	1.156	6.309	6.725	5.520	4.430	3.806	5.923
FAC. DE DERECHO Y CS SOCIALES	20.054	441	3.753	3.755	3.139	2.820	2.619	3.527
<i>Abogacía</i>	11.839	276	2.607	2.408	1.946	1.584	1.321	1.697
<i>Trabajo Social</i>	1.806	22	511	340	359	283	138	153
<i>Ciencias de la Información</i>	6.409	143	635	1.007	834	953	1.160	1.677
FAC. DE CIENCIAS ECONOMICAS	13.815	715	2.556	2.970	2.381	1.610	1.187	2.396

continúa

CUADRO A 6 (CONTINUACION)

AREAS Dependencias	Total	CANTIDAD DE MATERIAS APROBADAS						
		0	1-5	6-10	11-15	16-20	21-25	26 y más
AREA CIENCIAS MEDICAS	21.686	901	3.491	3.836	3.452	3.976	2.581	3.449
FAC. DE CIENCIAS MEDICAS	18.067	888	2.792	3.020	2.899	3.627	2.233	2.608
<i>Medicina</i>	7.999	61	1.006	1.260	1.354	1.767	1.204	1.347
<i>Tecnología Médica</i>	1.177	15	393	253	314	174	28	
<i>Kinesiología y Fisioterapia</i>	3.590	74	897	666	466	763	524	200
<i>Fonoaudiología</i>	974	36	66	64	110	114	145	439
<i>Enfermería</i>	2.803	563	331	621	415	611	185	77
<i>Nutrición</i>	1.524	139	99	156	240	198	147	545
FAC. DE ODONTOLOGIA	3.619	13	699	816	553	349	348	841
AREA CIENCIAS HUMANAS	19.797	2.869	5.585	3.630	2.436	1.664	1.172	2.441
FAC. DE FILOSOFIA Y HUMANID.	7.764	1.007	2.259	1.384	1.034	696	440	944
<i>Filosofía</i>	567	86	202	87	65	38	34	55
<i>Letras</i>	1.068	272	334	109	94	56	54	149
<i>Historia</i>	1.080	195	381	166	85	104	69	80
<i>Cs. de la Educación</i>	524	115	167	68	18	25	20	111
<i>Bibliotecología</i>	303	6	44	53	50	40	36	74
<i>Archivero</i>	201	1	24	33	38	27	37	41
<i>Música</i>	652	71	222	121	66	45	38	89
<i>Plástica</i>	1.682	169	438	408	456	211		
<i>Teatro</i>	444	57	71	126	54	45	27	64
<i>Cine</i>	1.166	24	315	208	108	105	125	281
<i>Geografía</i>	77	11	61	5				
FAC. DE PSICOLOGIA	8.218	1.018	1.926	1.637	998	717	558	1.364
FAC. DE LENGUAS	3.815	844	1.400	609	404	251	174	133
<i>Castellano</i>	346	79	142	59	27	14	14	11
<i>Inglés</i>	3.025	631	1.095	494	333	212	147	113
<i>Francés</i>	89	22	39	9	10	4	1	4
<i>Italiano</i>	199	69	80	22	12	6	6	4
<i>Alemán</i>	76	29	25	5	10	5	1	1
<i>Portugués</i>	80	14	19	20	12	10	5	

CUADRO A 6.1: REINSCRIPTOS POR CANTIDAD DE MATERIAS APROBADAS EN LA CARRERA SEGUN AREA DE ESTUDIO - Año 2005

AREAS Dependencias	Total	CANTIDAD DE MATERIAS APROBADAS							PORCENTAJES
		0	1-5	6-10	11-15	16-20	21-25	26 y más	
TOTAL UNIVERSIDAD	100	6,1	19,9	18,5	15,3	13,0	10,3	16,9	
AREA CIENCIAS BASICAS	100	4,0	17,9	16,8	15,8	11,6	11,5	22,3	
FAC. DE ARQUIT., URB. Y DISEÑO	100	3,1	16,9	13,0	15,4	11,8	14,2	25,5	
FAC. DE CS. EXACTAS, FIS. Y NAT.	100	0,1	10,0	18,3	14,3	11,9	11,0	34,3	
<i>Agrimensura</i>	100	0,0	10,1	22,5	14,6	16,9	20,2	15,7	
<i>Biología</i>	100	0,0	12,3	19,7	19,7	13,3	10,8	24,3	
<i>Geología</i>	100	0,0	17,6	23,5	14,1	16,3	9,1	19,4	
<i>Ingeniería Civil</i>	100	0,1	4,5	10,4	8,1	8,7	11,8	56,3	
<i>Ingeniería Electrónica</i>	100	0,1	12,9	19,5	17,3	7,7	9,7	32,7	
<i>Ing. Mecánica Aeronáutica</i>	100	0,0	7,5	21,5	12,1	13,1	10,3	35,5	
<i>Ing. Mecánica Electricista</i>	100	0,0	12,5	22,7	13,1	12,3	8,8	30,6	
<i>Química</i>	100	0,5	4,9	15,7	12,4	18,8	14,6	33,1	
<i>Ingeniería Industrial</i>	100	0,0	6,6	19,1	11,8	11,8	12,5	38,2	
FAC. DE CIENCIAS QUIMICAS	100	15,2	26,4	19,1	15,2	10,3	10,4	3,4	
FAC. DE MATEM., AST. Y FISICA	100	5,1	36,5	22,6	14,5	12,8	6,2	2,2	
FAC. DE CS. AGROPECUARIAS	100	4,0	21,3	20,9	20,4	11,2	7,6	14,6	
AREA CIENCIAS SOCIALES	100	3,4	18,6	19,9	16,3	13,1	11,2	17,5	
FAC. DE DERECHO Y CS SOCIALES	100	2,2	18,7	18,7	15,7	14,1	13,1	17,6	
<i>Abogacía</i>	100	2,3	22,0	20,3	16,4	13,4	11,2	14,3	
<i>Trabajo Social</i>	100	1,2	28,3	18,8	19,9	15,7	7,6	8,5	
<i>Ciencias de la Información</i>	100	2,2	9,9	15,7	13,0	14,9	18,1	26,2	
FAC. DE CIENCIAS ECONOMICAS	100	5,2	18,5	21,5	17,2	11,7	8,6	17,3	

continúa

CUADRO A 6.1 (CONTINUACION)

AREAS Dependencias	Total	CANTIDAD DE MATERIAS APROBADAS							PORCENTAJES
		0	1-5	6-10	11-15	16-20	21-25	26 y más	
AREA CIENCIAS MEDICAS	100	4,2	16,1	17,7	15,9	18,3	11,9	15,9	
FAC. DE CIENCIAS MEDICAS	100	4,9	15,5	16,7	16,0	20,1	12,4	14,4	
<i>Medicina</i>	100	0,8	12,6	15,8	16,9	22,1	15,1	16,8	
<i>Tecnología Médica</i>	100	1,3	33,4	21,5	26,7	14,8	2,4	0,0	
<i>Kinesiología y Fisioterapia</i>	100	2,1	25,0	18,6	13,0	21,3	14,6	5,6	
<i>Fonoaudiología</i>	100	3,7	6,8	6,6	11,3	11,7	14,9	45,1	
<i>Enfermería</i>	100	20,1	11,8	22,2	14,8	21,8	6,6	2,7	
<i>Nutrición</i>	100	9,1	6,5	10,2	15,7	13,0	9,6	35,8	
FAC. DE ODONTOLOGIA	100	0,4	19,3	22,5	15,3	9,6	9,6	23,2	
AREA CIENCIAS HUMANAS	100	14,5	28,2	18,3	12,3	8,4	5,9	12,3	
FAC. DE FILOSOFIA Y HUMANID.	100	13,0	29,1	17,8	13,3	9,0	5,7	12,2	
<i>Filosofía</i>	100	15,2	35,6	15,3	11,5	6,7	6,0	9,7	
<i>Letras</i>	100	25,5	31,3	10,2	8,8	5,2	5,1	14,0	
<i>Historia</i>	100	18,1	35,3	15,4	7,9	9,6	6,4	7,4	
<i>Cs. de la Educación</i>	100	21,9	31,9	13,0	3,4	4,8	3,8	21,2	
<i>Bibliotecología</i>	100	2,0	14,5	17,5	16,5	13,2	11,9	24,4	
<i>Archivero</i>	100	0,5	11,9	16,4	18,9	13,4	18,4	20,4	
<i>Música</i>	100	10,9	34,0	18,6	10,1	6,9	5,8	13,7	
<i>Plástica</i>	100	10,0	26,0	24,3	27,1	12,5	0,0	0,0	
<i>Teatro</i>	100	12,8	16,0	28,4	12,2	10,1	6,1	14,4	
<i>Cine</i>	100	2,1	27,0	17,8	9,3	9,0	10,7	24,1	
<i>Geografía</i>									
FAC. DE PSICOLOGIA	100	12,4	23,4	19,9	12,1	8,7	6,8	16,6	
FAC. DE LENGUAS	100	22,1	36,7	16,0	10,6	6,6	4,6	3,5	
<i>Castellano</i>	100	22,8	41,0	17,1	7,8	4,0	4,0	3,2	
<i>Inglés</i>	100	20,9	36,2	16,3	11,0	7,0	4,9	3,7	
<i>Francés</i>	100	24,7	43,8	10,1	11,2	4,5	1,1	4,5	
<i>Italiano</i>	100	34,7	40,2	11,1	6,0	3,0	3,0	2,0	
<i>Alemán</i>	100	38,2	32,9	6,6	13,2	6,6	1,3	1,3	
<i>Portugués</i>	100	17,5	23,8	25,0	15,0	12,5	6,3	0,0	

CUADRO A 7: REINSCRIPTOS POR CANTIDAD DE EXAMENES RENDIDOS EN LA CARRERA SEGUN AREA DE ESTUDIO - Año 2005

AREAS Dependencias	Total	CANTIDAD DE EXAMENES RENDIDOS						
		0	1-5	6-10	11-15	16-20	21-25	26 y más
TOTAL UNIVERSIDAD	92.900	4.651	12.168	14.142	12.140	11.671	10.442	27.686
AREA CIENCIAS BASICAS	17.548	486	2.207	2.317	2.504	2.006	1.960	6.068
FAC. DE ARQUIT., URB. Y DISEÑO	7.236	178	1.046	699	949	694	784	2.886
FAC. DE CS. EXACTAS, FIS. Y NAT.	4.655	4	141	599	704	596	559	2.052
<i>Agrimensura</i>	89		5	9	18	10	15	32
<i>Biología</i>	987		42	126	177	159	121	362
<i>Geología</i>	319		13	64	53	54	41	94
<i>Ingeniería Civil</i>	838	1	7	61	64	66	74	565
<i>Ingeniería Electrónica</i>	907	1	42	136	174	104	93	357
<i>Ing. Mecánica Aeronáutica</i>	321		7	45	42	35	46	146
<i>Ing. Mecánica Electricista</i>	480		11	82	90	67	48	182
<i>Química</i>	426	2	7	46	39	65	79	188
<i>Ingeniería Industrial</i>	288		7	30	47	36	42	126
FAC. DE CIENCIAS QUIMICAS	2.066	221	421	381	323	211	232	277
FAC. DE MATEM., AST. Y FISICA	983	31	229	222	187	142	89	83
FAC. DE CS. AGROPECUARIAS	2.608	52	370	416	341	363	296	770
AREA CIENCIAS SOCIALES	33.869	952	3.313	5.035	4.610	4.384	4.138	11.437
FAC. DE DERECHO Y CS SOCIALES	20.054	370	2.102	2.979	2.754	2.669	2.767	6.413
<i>Abogacía</i>	11.839	228	1.463	1.998	1.648	1.485	1.364	3.653
<i>Trabajo Social</i>	1.806	17	371	293	338	300	208	279
<i>Ciencias de la Información</i>	6.409	125	268	688	768	884	1.195	2.481
FAC. DE CIENCIAS ECONOMICAS	13.815	582	1.211	2.056	1.856	1.715	1.371	5.024

continúa

CUADRO A 7 (CONTINUACION)

AREAS Dependencias	Total	CANTIDAD DE EXAMENES RENDIDOS						
		0	1-5	6-10	11-15	16-20	21-25	26 y más
AREA CIENCIAS MEDICAS	21.686	701	2.055	3.114	2.505	3.403	3.003	6.905
FAC. DE CIENCIAS MEDICAS	18.067	690	1.910	2.387	2.020	3.017	2.668	5.375
<i>Medicina</i>	7.999	59	800	915	668	1.350	1.340	2.867
<i>Tecnología Médica</i>	1.177	5	261	252	228	243	105	83
<i>Kinesiología y Fisioterapia</i>	3.590	10	404	493	547	650	600	886
<i>Fonoaudiología</i>	974	15	51	50	89	84	113	572
<i>Enfermería</i>	2.803	525	293	558	321	523	366	217
<i>Nutrición</i>	1.524	76	101	119	167	167	144	750
FAC. DE ODONTOLOGIA	3.619	11	145	727	485	386	335	1.530
AREA CIENCIAS HUMANAS	19.797	2.512	4.593	3.676	2.521	1.878	1.341	3.276
FAC. DE FILOSOFIA Y HUMANID.	7.764	962	2.110	1.402	1.014	755	491	1.030
<i>Filosofía</i>	567	83	200	84	66	39	39	56
<i>Letras</i>	1.068	268	328	107	91	62	52	160
<i>Historia</i>	1.080	181	365	164	95	97	84	94
<i>Cs. de la Educación</i>	524	105	170	73	15	21	23	117
<i>Bibliotecología</i>	303	5	36	47	45	44	41	85
<i>Archivero</i>	201	1	22	34	35	18	46	45
<i>Música</i>	652	63	197	138	71	47	37	99
<i>Plástica</i>	1.682	166	406	400	411	282	17	
<i>Teatro</i>	444	56	72	125	54	46	26	65
<i>Cine</i>	1.166	24	253	224	131	99	126	309
<i>Geografía</i>	77	10	61	6				
FAC. DE PSICOLOGIA	8.218	855	1.314	1.635	1.080	844	639	1.851
FAC. DE LENGUAS	3.815	695	1.169	639	427	279	211	395
<i>Castellano</i>	346	67	131	66	37	9	14	22
<i>Inglés</i>	3.025	509	879	514	343	241	184	355
<i>Francés</i>	89	19	38	10	11	2	3	6
<i>Italiano</i>	199	62	79	24	14	8	3	9
<i>Alemán</i>	76	27	22	9	8	7	1	2
<i>Portugués</i>	80	11	20	16	14	12	6	1

CUADRO A 7.1: REINSCRIPTOS POR CANTIDAD DE EXAMENES RENDIDOS EN LA CARRERA SEGUN AREA DE ESTUDIO - Año 2005

AREAS Dependencias	Total	CANTIDAD DE EXAMENES RENDIDOS							PORCENTAJES
		0	1-5	6-10	11-15	16-20	21-25	26 y más	
TOTAL UNIVERSIDAD	100	5,0	13,1	15,2	13,1	12,6	11,2	29,8	
AREA CIENCIAS BASICAS	100	2,8	12,6	13,2	14,3	11,4	11,2	34,6	
FAC. DE ARQUIT., URB. Y DISEÑO	100	2,5	14,5	9,7	13,1	9,6	10,8	39,9	
FAC. DE CS. EXACTAS, FIS. Y NAT.	100	0,1	3,0	12,9	15,1	12,8	12,0	44,1	
<i>Agrimensura</i>	100		5,6	10,1	20,2	11,2	16,9	36,0	
<i>Biología</i>	100		4,3	12,8	17,9	16,1	12,3	36,7	
<i>Geología</i>	100		4,1	20,1	16,6	16,9	12,9	29,5	
<i>Ingeniería Civil</i>	100	0,1	0,8	7,3	7,6	7,9	8,8	67,4	
<i>Ingeniería Electrónica</i>	100	0,1	4,6	15,0	19,2	11,5	10,3	39,4	
<i>Ing. Mecánica Aeronáutica</i>	100		2,2	14,0	13,1	10,9	14,3	45,5	
<i>Ing. Mecánica Electricista</i>	100		2,3	17,1	18,8	14,0	10,0	37,9	
<i>Química</i>	100	0,5	1,6	10,8	9,2	15,3	18,5	44,1	
<i>Ingeniería Industrial</i>	100		2,4	10,4	16,3	12,5	14,6	43,8	
FAC. DE CIENCIAS QUIMICAS	100	10,7	20,4	18,4	15,6	10,2	11,2	13,4	
FAC. DE MATEM., AST. Y FISICA	100	3,2	23,3	22,6	19,0	14,4	9,1	8,4	
FAC. DE CS. AGROPECUARIAS	100	2,0	14,2	16,0	13,1	13,9	11,3	29,5	
AREA CIENCIAS SOCIALES	100	2,8	9,8	14,9	13,6	12,9	12,2	33,8	
FAC. DE DERECHO Y CS SOCIALES	100	1,8	10,5	14,9	13,7	13,3	13,8	32,0	
<i>Abogacía</i>	100	1,9	12,4	16,9	13,9	12,5	11,5	30,9	
<i>Trabajo Social</i>	100	0,9	20,5	16,2	18,7	16,6	11,5	15,4	
<i>Ciencias de la Información</i>	100	2,0	4,2	10,7	12,0	13,8	18,6	38,7	
FAC. DE CIENCIAS ECONOMICAS	100	4,2	8,8	14,9	13,4	12,4	9,9	36,4	

continúa

CUADRO A 7.1 (CONTINUACION)

PORCENTAJES

AREAS Dependencias	Total	CANTIDAD DE EXAMENES RENDIDOS						
		0	1-5	6-10	11-15	16-20	21-25	26 y más
AREA CIENCIAS MEDICAS	100	3,2	9,5	14,4	11,6	15,7	13,8	31,8
FAC. DE CIENCIAS MEDICAS	100	3,8	10,6	13,2	11,2	16,7	14,8	29,8
<i>Medicina</i>	100	0,7	10,0	11,4	8,4	16,9	16,8	35,8
<i>Tecnología Médica</i>	100	0,4	22,2	21,4	19,4	20,6	8,9	7,1
<i>Kinesiología y Fisioterapia</i>	100	0,3	11,3	13,7	15,2	18,1	16,7	24,7
<i>Fonoaudiología</i>	100	1,5	5,2	5,1	9,1	8,6	11,6	58,7
<i>Enfermería</i>	100	18,7	10,5	19,9	11,5	18,7	13,1	7,7
<i>Nutrición</i>	100	5,0	6,6	7,8	11,0	11,0	9,4	49,2
FAC. DE ODONTOLOGIA	100	0,3	4,0	20,1	13,4	10,7	9,3	42,3
AREA CIENCIAS HUMANAS	100	12,7	23,2	18,6	12,7	9,5	6,8	16,5
FAC. DE FILOSOFIA Y HUMANID.	100	12,4	27,2	18,1	13,1	9,7	6,3	13,3
<i>Filosofía</i>	100	14,6	35,3	14,8	11,6	6,9	6,9	9,9
<i>Letras</i>	100	25,1	30,7	10,0	8,5	5,8	4,9	15,0
<i>Historia</i>	100	16,8	33,8	15,2	8,8	9,0	7,8	8,7
<i>Cs. de la Educación</i>	100	20,0	32,4	13,9	2,9	4,0	4,4	22,3
<i>Bibliotecología</i>	100	1,7	11,9	15,5	14,9	14,5	13,5	28,1
<i>Archivero</i>	100	0,5	10,9	16,9	17,4	9,0	22,9	22,4
<i>Música</i>	100	9,7	30,2	21,2	10,9	7,2	5,7	15,2
<i>Plástica</i>	100	9,9	24,1	23,8	24,4	16,8	1,0	
<i>Teatro</i>	100	12,6	16,2	28,2	12,2	10,4	5,9	14,6
<i>Cine</i>	100	2,1	21,7	19,2	11,2	8,5	10,8	26,5
<i>Geografía</i>								
FAC. DE PSICOLOGIA	100	10,4	16,0	19,9	13,1	10,3	7,8	22,5
FAC. DE LENGUAS	100	18,2	30,6	16,7	11,2	7,3	5,5	10,4
<i>Castellano</i>	100	19,4	37,9	19,1	10,7	2,6	4,0	6,4
<i>Inglés</i>	100	16,8	29,1	17,0	11,3	8,0	6,1	11,7
<i>Francés</i>	100	21,3	42,7	11,2	12,4	2,2	3,4	6,7
<i>Italiano</i>	100	31,2	39,7	12,1	7,0	4,0	1,5	4,5
<i>Alemán</i>	100	35,5	28,9	11,8	10,5	9,2	1,3	2,6
<i>Portugués</i>	100	13,8	25,0	20,0	17,5	15,0	7,5	1,3

CUADRO A 10: TOTAL DE ALUMNOS POR EDAD SEGUN AREA DE ESTUDIO - Año 2005

AREAS Dependencias	TOTAL	EDAD (En años)																S/E
		15-17	18	19	20	21	22	23	24	25	26	27	28	29	30-34	35-39	40 y +	
TOTAL UNIVERSIDAD	110.961	75	3.012	7.313	8.634	8.624	8.835	9.476	9.337	8.368	6.977	5.507	4.432	3.486	8.868	3.252	3.876	10.889
AREA CIENCIAS BASICAS	21.815	16	741	1.715	2.052	2.055	1.925	1.878	1.804	1.512	1.332	1.032	809	577	1.482	458	313	2.114
FAC. DE ARQUIT., URB. Y DISEÑO	8.578	5	371	769	856	852	810	816	768	655	619	452	361	254	634	184	83	89
FAC. DE CS. EXACTAS, FIS. Y NAT.	5.823	2	12	166	374	496	511	491	423	352	301	236	206	143	348	119	104	1.539
<i>Agrimensura</i>	112			3	5	2	9	12	7	8	7	10	4	3	8	2	4	28
<i>Biología</i>	1.243		9	24	15	80	109	96	90	69	61	50	49	22	60	11	8	490
<i>Geología</i>	363		1	13	34	36	37	35	33	32	29	17	9	10	11	5	2	59
<i>Ingeniería Civil</i>	986			28	75	71	81	87	70	79	53	44	49	36	89	35	36	153
<i>Ingeniería Electrónica</i>	1.211	2	1	62	115	114	95	79	77	54	64	51	27	24	79	27	23	317
<i>Ing. Mecánica Aeronáutica</i>	381		1	12	24	37	35	34	29	30	21	17	19	12	25	13	9	63
<i>Ing. Mecánica Electricista</i>	621			23	54	46	53	58	54	35	29	25	31	17	41	17	11	127
<i>Química</i>	545				24	67	47	52	33	24	26	14	12	17	23	8	10	188
<i>Ingeniería Industrial</i>	361			1	28	43	45	38	30	21	11	8	6	2	12	1	1	114
FAC. DE CIENCIAS QUIMICAS	2.970	2	156	341	367	285	265	254	252	191	162	136	83	94	238	76	61	7
FAC. DE MATEM., AST. Y FISICA	1.286	2	56	131	137	165	152	126	106	76	75	56	47	21	67	18	28	23
FAC. DE CS. AGROPECUARIAS	3.158	5	146	308	318	257	187	191	255	238	175	152	112	65	195	61	37	456
AREA CIENCIAS SOCIALES	40.569	28	1.085	2.659	2.974	2.678	2.971	3.427	3.510	3.181	2.530	2.038	1.581	1.288	2.964	816	927	5.912
FAC. DE DERECHO Y CS SOCIALES	23.959	20	276	1.124	1.366	1.201	1.525	1.888	2.036	1.867	1.481	1.178	869	708	1.717	486	622	5.595
<i>Abogacía</i>	14.045	8	3	530	670	384	532	827	1.033	1.013	848	690	513	431	1.152	325	402	4.684
<i>Trabajo Social</i>	2.237	2		3	69	118	163	190	172	121	131	93	79	51	112	43	63	827
<i>Ciencias de la Información</i>	7.677	10	273	591	627	699	830	871	831	733	502	395	277	226	453	118	157	84
FAC. DE CIENCIAS ECONOMICAS	16.610	8	809	1.535	1.608	1.477	1.446	1.539	1.474	1.314	1.049	860	712	580	1.247	330	305	317

continúa

CUADRO A 10 (CONTINUACION)

AREAS Dependencias	TOTAL	EDAD (En años)																S/E
		15-17	18	19	20	21	22	23	24	25	26	27	28	29	30-34	35-39	40 y +	
AREA CIENCIAS MEDICAS	24.710	11	488	1.317	1.699	1.867	1.955	2.169	2.171	2.056	1.665	1.263	1.002	833	2.164	966	884	2.200
FAC. DE CIENCIAS MEDICAS	20.421	10	294	892	1.228	1.411	1.521	1.744	1.823	1.726	1.396	1.061	849	715	1.927	928	857	2.039
<i>Medicina</i>	8.546	5	121	357	473	504	531	749	859	893	721	565	453	373	951	459	311	221
<i>Tecnología Médica</i>	1.537	1	41	111	169	181	183	148	133	106	88	85	61	42	122	42	20	4
<i>Kinesiología y Fisioterapia</i>	3.966		66	229	315	413	445	498	439	382	292	177	157	112	296	94	40	11
<i>Fonoaudiología</i>	1.180	2	42	83	84	73	74	78	86	117	83	73	50	44	118	34	23	116
<i>Enfermería</i>	3.100	2	1	21	47	80	91	113	132	118	116	92	87	103	362	286	451	998
<i>Nutrición</i>	2.092		23	91	140	160	197	158	174	110	96	69	41	41	78	13	12	689
FAC. DE ODONTOLOGIA	4.289	1	194	425	471	456	434	425	348	330	269	202	153	118	237	38	27	161
AREA CIENCIAS HUMANAS	23.867	20	698	1.622	1.909	2.024	1.984	2.002	1.852	1.619	1.450	1.174	1.040	788	2.258	1.012	1.752	663
FAC. DE FILOSOFIA Y HUMANID.	9.428	10	204	569	604	774	748	713	646	601	540	480	449	351	984	512	978	265
<i>Filosofía</i>	704		11	31	47	65	56	48	45	58	46	32	24	16	85	32	88	20
<i>Letras</i>	1.278	2	27	87	112	136	92	101	67	72	60	78	67	67	128	68	94	20
<i>Historia</i>	1.360	2	38	107	90	97	110	107	110	97	81	54	71	47	131	76	86	56
<i>Cs. de la Educación</i>	629		10	26	30	27	35	36	34	28	26	25	34	25	92	69	126	6
<i>Bibliotecología</i>	337		1	2	5	11	1	10	9	9	14	15	15	13	56	42	122	12
<i>Archivero</i>	235		1	7	3	8	4	7	10	13	10	6	8	3	33	22	94	6
<i>Música</i>	791	3	15	63	55	66	98	61	43	39	65	53	39	37	72	26	19	37
<i>Plástica</i>	1.949	2	28	74	83	135	138	129	137	144	96	121	119	70	248	125	259	41
<i>Teatro</i>	569		19	40	38	58	63	67	62	34	38	16	18	16	43	9	28	20
<i>Cine</i>	1.454	1	52	125	133	166	144	142	124	106	100	76	50	54	83	28	25	45
<i>Geografía</i>	122		2	7	8	5	7	5	5	1	4	4	4	3	13	15	37	2
FAC. DE PSICOLOGIA	9.734	7	311	670	836	831	847	889	831	698	633	470	390	316	835	349	436	385
FAC. DE LENGUAS	4.705	3	183	383	469	419	389	400	375	320	277	224	201	121	439	151	338	13
<i>Castellano</i>	412	0	7	14	21	16	24	17	31	25	27	28	25	20	63	35	57	2
<i>Inglés</i>	3.719	3	165	333	409	364	330	346	318	269	218	177	162	86	306	72	152	9
<i>Francés</i>	109		1	10	4	2	4	6	7	8	6	9	2	5	15	4	25	1
<i>Italiano</i>	272		9	18	22	22	21	19	10	11	10	8	7	5	30	20	60	
<i>Alemán</i>	97		1	5	9	6	9	7	8	6	10	2	3	2	10	8	10	1
<i>Portugués</i>	96			3	4	9	1	5	1	1	6			2	3	15	12	34

CUADRO A 10.1: NUEVOS INSCRIPTOS POR EDAD SEGUN AREA DE ESTUDIO - Año 2005

AREAS Dependencias	TOTAL	EDAD (En años)																S/E
		15-17	18	19	20	21	22	23	24	25	26	27	28	29	30-34	35-39	40 y +	
TOTAL UNIVERSIDAD	18.061	14	2.972	4.202	1.913	999	675	503	394	302	234	171	147	95	316	170	347	4.607
AREA CIENCIAS BASICAS	4.267	5	729	1.105	546	223	152	83	74	51	40	26	20	11	44	14	17	1.127
FAC. DE ARQUIT., URB. Y DISEÑO	1.342	1	365	505	203	89	52	25	25	12	13	6	2	1	9	3	2	29
FAC. DE CS. EXACTAS, FIS. Y NAT.	1.168	0	9	24	15	15	14	10	6	8	5	3	2	2	8	1	1	1.045
<i>Agrimensura</i>	23					1					1							21
<i>Biología</i>	256		9	21	8	6	6	3		1					2			200
<i>Geología</i>	44									1								43
<i>Ingeniería Civil</i>	148				2	1		1	2	1		2	1	2	5			131
<i>Ingeniería Electrónica</i>	304				3	4	4	3		2	1	1						286
<i>Ing. Mecánica Aeronáutica</i>	60																	60
<i>Ing. Mecánica Electricista</i>	141			3	2	2	3	3	2	2	2		1			1	1	119
<i>Química</i>	119																	119
<i>Ingeniería Industrial</i>	73					1	1		2	1	1				1			66
FAC. DE CIENCIAS QUIMICAS	904	2	156	279	211	65	45	28	31	21	11	10	6	7	17	6	6	3
FAC. DE MATEM., AST. Y FISICA	303	2	54	93	41	26	27	9	6	5	8	4	7		9	3	6	3
FAC. DE CS. AGROPECUARIAS	550		145	204	76	28	14	11	6	5	3	3	3	1	1	1	2	47
AREA CIENCIAS SOCIALES	6.700	5	1.068	1.333	479	290	171	136	119	75	70	64	40	26	66	40	68	2.650
FAC. DE DERECHO Y CS SOCIALES	3.905	2	266	372	144	90	67	53	44	29	33	25	18	16	34	26	55	2.631
<i>Abogacía</i>	2.206			1	1						1		1		1		2	2.199
<i>Trabajo Social</i>	431			1														430
<i>Ciencias de la Información</i>	1.268	2	266	370	143	90	67	53	44	29	32	25	17	16	33	26	53	2
FAC. DE CIENCIAS ECONOMICAS	2.795	3	802	961	335	200	104	83	75	46	37	39	22	10	32	14	13	19

continúa

CUADRO A 10.1 (CONTINUACION)

AREAS Dependencias	TOTAL	EDAD (En años)																S/E
		15-17	18	19	20	21	22	23	24	25	26	27	28	29	30-34	35-39	40 y +	
AREA CIENCIAS MEDICAS	3.024	2	482	769	439	161	98	79	54	50	33	16	16	13	52	36	43	681
FAC. DE CIENCIAS MEDICAS	2.354	2	289	531	321	123	84	60	41	43	28	13	12	12	41	36	42	676
<i>Medicina</i>	547		118	235	118	32	21	5	4	3		1		1	2	1	1	5
<i>Tecnología Médica</i>	360		41	75	84	30	26	29	19	19	8	5	4	3	12	4		1
<i>Kinesiología y Fisioterapia</i>	376		66	128	79	41	19	14	4	9	5	1	3		5	1	1	
<i>Fonoaudiología</i>	206	2	41	59	28	16	7	4	8	6	4	2	3	3	6	6	1	10
<i>Enfermería</i>	297					3	6	8	5	4	11	4	2	5	15	24	38	172
<i>Nutrición</i>	568		23	34	12	1	5		1	2					1		1	488
FAC. DE ODONTOLOGIA	670		193	238	118	38	14	19	13	7	5	3	4	1	11		1	5
AREA CIENCIAS HUMANAS	4.070	2	693	995	449	325	254	205	147	126	91	65	71	45	154	80	219	149
FAC. DE FILOSOFIA Y HUMANID.	1.664	1	202	375	167	165	141	96	64	52	41	36	38	29	72	42	102	41
<i>Filosofía</i>	137		11	21	15	13	14	8	10	7	6	5	6	1	6	3	11	
<i>Letras</i>	210		27	52	17	24	10	14	6	8	4	5	7	8	9	5	12	2
<i>Historia</i>	280		38	74	35	25	20	17	9	12	4	5	10	6	9	4	6	6
<i>Cs. de la Educación</i>	105		10	18	9	5	7	8	3	5	4	4	1	1	8	11	11	
<i>Bibliotecología</i>	34		1	1	3	1		2	2				1	2	8	3	10	
<i>Archivero</i>	34		1	4	1	1			1	2	1		2		4	3	13	1
<i>Música</i>	139	1	14	44	22	10	13	4	2	4	4	4	2		6		1	8
<i>Plástica</i>	267		28	39	23	37	22	19	11	9	8	7	6	7	13	6	23	9
<i>Teatro</i>	125		19	32	4	15	21	10	9	1	1	2	1		2		4	4
<i>Cine</i>	288		51	85	33	32	32	12	8	4	7	3	2	2	5	2		10
<i>Geografía</i>	45		2	5	5	2	2	2	3		2	1		2	2	5	11	1
FAC. DE PSICOLOGIA	1.516		310	389	169	98	75	67	51	52	33	19	15	11	47	24	56	100
FAC. DE LENGUAS	890	1	181	231	113	62	38	42	32	22	17	10	18	5	35	14	61	8
<i>Castellano</i>	66		7	9	7	2	3	4	3	1	5	3	2	2	8	1	9	
<i>Inglés</i>	694	1	164	197	94	53	28	31	27	18	6	6	9	1	17	4	31	7
<i>Francés</i>	20		1	4	2				1	2		1	2		2	2	3	
<i>Italiano</i>	73		9	14	4	5	3	4	1	1	4		5		5	3	15	
<i>Alemán</i>	21			4	3		4	2			2			1	1	3		1
<i>Portugués</i>	16			3	3	2		1						1	2	1	3	

GRAFICO 5: DISTRIBUCION DEL TOTAL DE ALUMNOS SEGUN EDAD
Año 2005



GRAFICO 6: DISTRIBUCION DE LOS NUEVOS INSCRIPTOS SEGUN EDAD
Año 2005



CUADRO A 11: EDAD PROMEDIO DE LOS ALUMNOS POR SEXO SEGUN AREA DE ESTUDIO
Año 2005

EN AÑOS

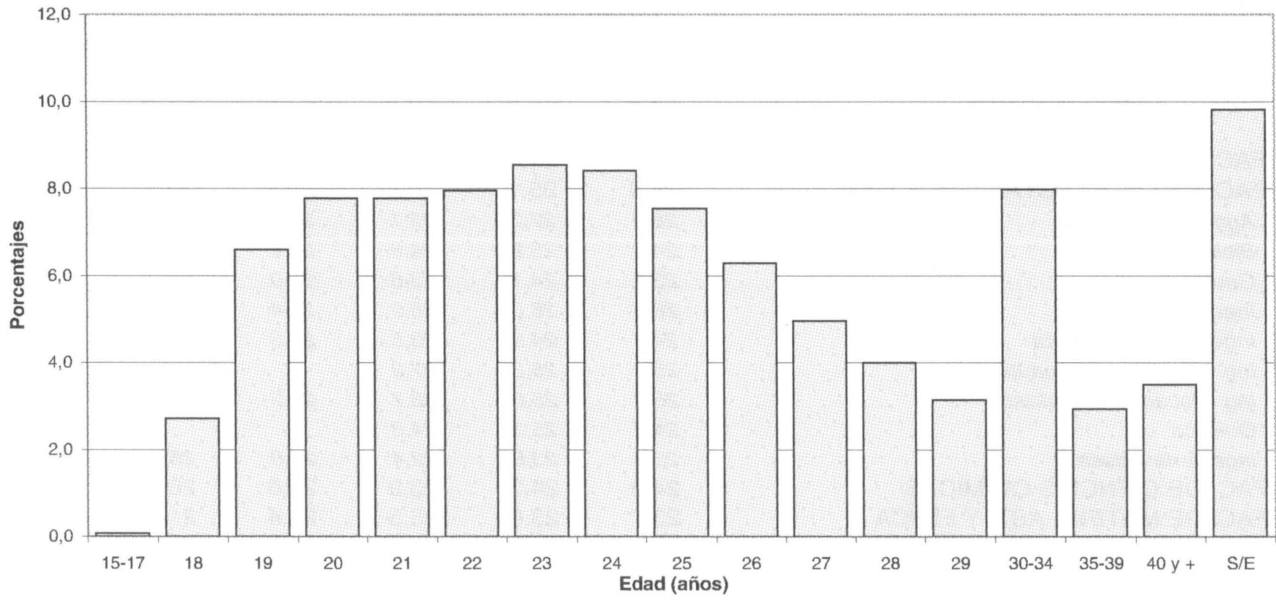
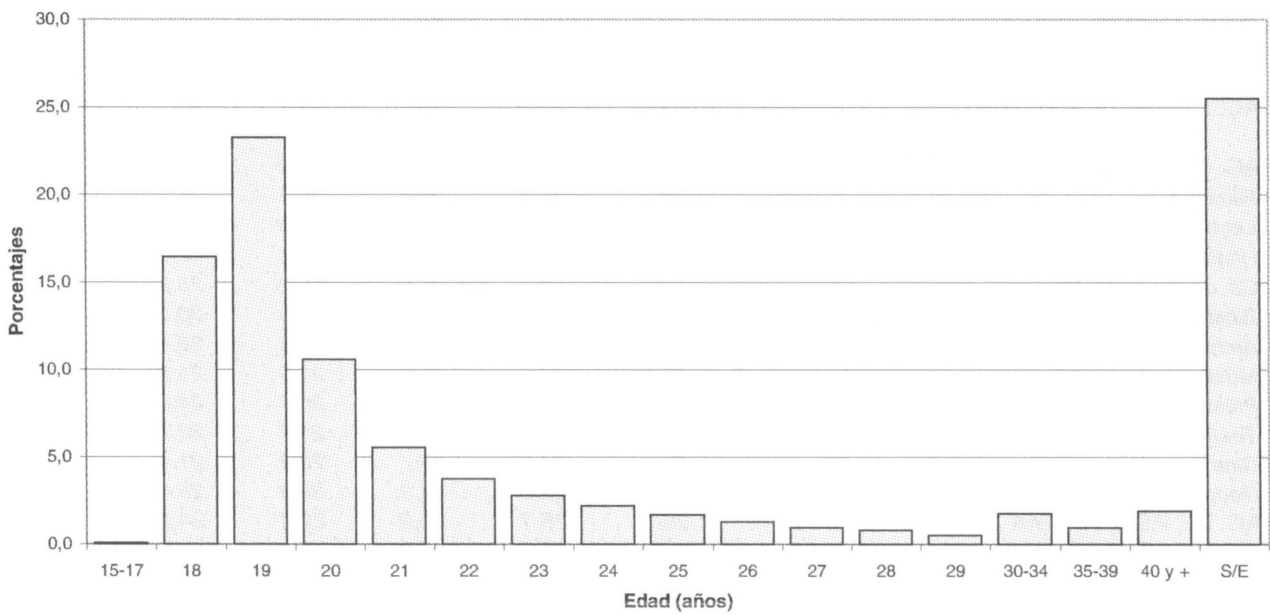
AREAS Dependencias	TOTAL DE ALUMNOS			NUEVOS INSCRIPTOS		
	Total	Varones	Mujeres	Total	Varones	Mujeres
TOTAL UNIVERSIDAD	25,4	25,4	25,4	21,4	21,4	21,3
FAC. DE ARQUIT., URB. Y DISEÑO	24,0	24,4	23,6	19,7	19,9	19,4
FAC. DE CS. EXACTAS, FIS. Y NAT.	24,9	25,1	24,6	22,3	23,7	19,3
<i>Agrimensura</i>	26,2	27,2	23,1	22,7	21,0	26,0
<i>Biología</i>	24,9	25,2	24,8	21,4	21,2	21,5
<i>Geología</i>	23,9	24,1	23,6	25,0	25,0	
<i>Ingeniería Civil</i>	26,0	26,0	26,2	26,4	26,1	27,6
<i>Ingeniería Electrónica</i>	24,7	24,9	23,5	22,3	22,1	23,4
<i>Ing. Mecánica Aeronáutica</i>	25,4	25,3	27,2
<i>Ing. Mecánica Electricista</i>	25,0	25,0	26,7	24,2	24,2	...
<i>Química</i>	24,8	25,3	24,3
<i>Ingeniería Industrial</i>	23,4	23,6	22,4	25,0	25,0	
FAC. DE CIENCIAS QUIMICAS	24,0	24,3	23,9	20,6	20,6	20,6
FAC. DE MATEM., AST. Y FISICA	23,7	23,9	23,5	21,4	21,5	21,3
FAC. DE CS. AGROPECUARIAS	23,9	23,8	24,3	19,7	19,6	19,9
FAC. DE DERECHO Y CS SOCIALES	25,7	26,1	25,5
<i>Abogacía</i>	26,4	26,7	26,3
<i>Trabajo Social</i>	26,0	27,9	25,8
<i>Ciencias de la Información</i>	24,2	24,7	23,9	22,1	22,2	22,0
FAC. DE CIENCIAS ECONOMICAS	24,3	24,4	24,1	20,1	20,2	20,1
FAC. DE CIENCIAS MEDICAS	26,4	26,5	26,4	22,0	21,7	22,1
<i>Medicina</i>	26,4	26,8	26,2	19,5	19,8	19,3
<i>Tecnología Médica</i>	24,2	24,9	23,8	21,5	21,9	21,2
<i>Kinesiólogía y Fisioterapia</i>	24,4	24,4	24,4	20,2	20,4	20,1
<i>Fonoaudiología</i>	25,2	25,7	25,2	21,2	21,1	21,2
<i>Enfermería</i>	32,4	30,9	32,8	34,4	32,9	34,7
<i>Nutrición</i>	23,8	24,8	23,7	19,8	20,3	19,8
FAC. DE ODONTOLOGIA	23,4	23,9	23,1	19,7	20,0	19,6
FAC. DE FILOSOFIA Y HUMANID.	27,6	26,7	28,2	23,5	23,0	23,9
<i>Filosofía</i>	28,3	28,7	27,8	24,6	25,3	23,9
<i>Letras</i>	26,8	26,5	27,0	23,5	23,7	23,5
<i>Historia</i>	26,6	27,0	26,4	22,1	22,6	21,6
<i>Cs. de la Educación</i>	30,9	30,8	31,0	26,2	23,5	26,9
<i>Bibliotecología</i>	36,4	31,3	37,4	33,5	30,3	34,1
<i>Archivero</i>	36,2	32,2	37,5	34,8	29,4	37,7
<i>Música</i>	25,3	24,9	26,0	21,3	21,2	21,5
<i>Plástica</i>	29,1	28,9	29,2	24,7	24,0	24,9
<i>Teatro</i>	25,1	27,0	24,4	21,7	22,7	21,4
<i>Cine</i>	24,1	24,3	23,7	20,6	21,4	19,6
<i>Geografía</i>	32,7	28,4	34,3	30,3	28,1	31,6
FAC. DE PSICOLOGIA	25,5	26,7	25,2	22,1	24,2	21,6
FAC. DE LENGUAS	26,0	26,4	25,9	22,9	22,8	22,9
<i>Castellano</i>	30,1	31,9	29,9	26,9	27,8	26,8
<i>Inglés</i>	24,7	25,6	24,6	21,5	22,3	21,4
<i>Francés</i>	31,5	27,5	32,1	29,3	19,7	31,0
<i>Italiano</i>	30,7	25,1	31,1	28,7	21,3	29,0
<i>Alemán</i>	27,8	26,8	28,2	24,5	25,8	23,8
<i>Portugués</i>	35,6	35,0	35,7	28,0	26,7	28,3

Notas:

- 1) Las edades promedios para las facultades fueron calculadas como promedios de promedios de escuelas (o idiomas en el caso de Lenguas).
- 2) Para el calculo de la edad promedio fueron descartados los casos mayores de 70 años y menores de 15 años (4,2% del total de casos).

CUADRO 11.1: TOTAL DE ALUMNOS Y NUEVOS INSCRIPTOS POR EDAD - Año 2005

Edad	TOTAL DE ALUMNOS		NUEVOS INSCRIPTOS		Relación entre Nuevos insc. y total de alumnos
	Cantidad	Porcentaje	Cantidad	Porcentaje	
18 y menos	3.087	2,8	2.986	16,5	96,7%
19	7.313	6,6	4.202	23,3	57,5%
20	8.634	7,8	1.913	10,6	22,2%
21	8.624	7,8	999	5,5	11,6%
22	8.835	8,0	675	3,7	7,6%
23	9.476	8,5	503	2,8	5,3%
24	9.337	8,4	394	2,2	4,2%
25	8.368	7,5	302	1,7	3,6%
26	6.977	6,3	234	1,3	3,4%
27	5.507	5,0	171	0,9	3,1%
28	4.432	4,0	147	0,8	3,3%
29	3.486	3,1	95	0,5	2,7%
30-34	8.868	8,0	316	1,7	3,6%
35-39	3.252	2,9	170	0,9	5,2%
40 y +	3.876	3,5	347	1,9	9,0%
S/E	10.889	9,8	4.607	25,5	42,3%
Total	110.961	100	18.061	100	

Relación entre Nuevos Inscritos y Total de Alumnos según Edad - 2005

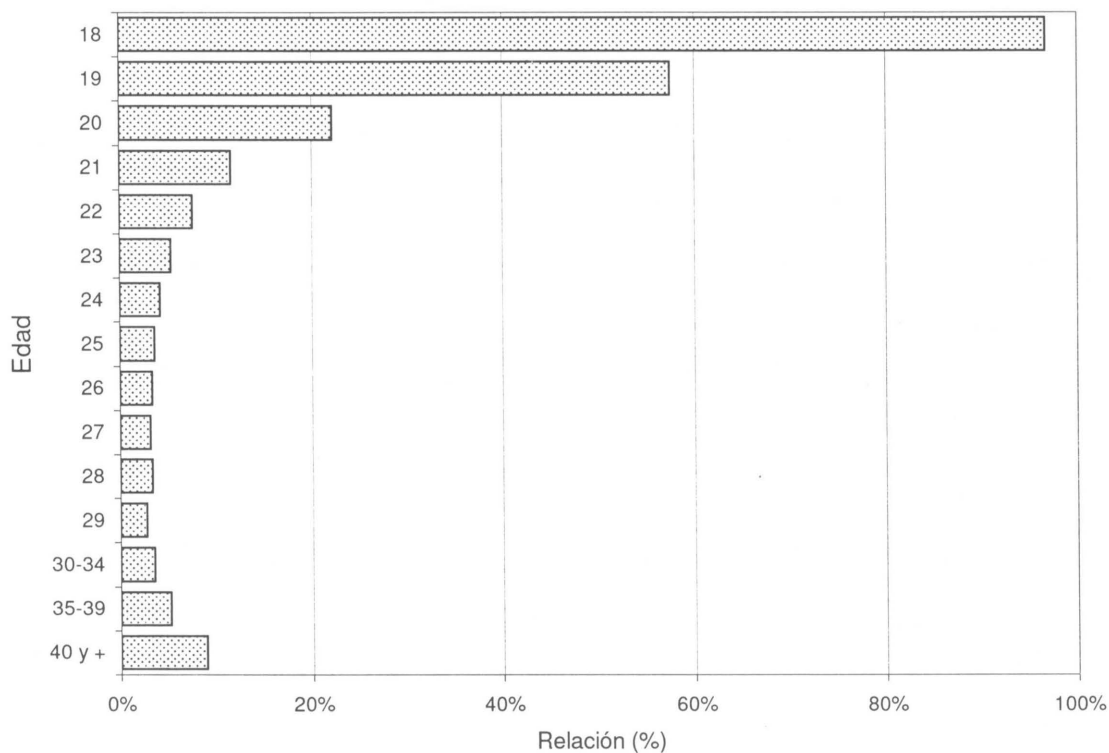

CUADRO A 12: TOTAL DE ALUMNOS POR ESTADO CIVIL Y SEXO SEGUN AREA DE ESTUDIO - Año 2005

AREAS Dependencias	TOTAL			SOLTERO/A			CASADO/A - EN PAREJA			VIUDO/A			DIVORCIADO/A			SIN ESPECIFICAR		
	Total	Var	Muj	Total	Var	Muj	Total	Var	Muj	Total	Var	Muj	Total	Var	Muj	Total	Var	Muj
TOTAL UNIVERSIDAD	110.961	43.219	67.742	98.165	38.841	59.324	8.432	2.780	5.652	644	220	424	1.165	314	851	2.555	1.064	1.491
AREA CIENCIAS BASICAS	21.815	12.919	8.896	19.784	11.741	8.043	1.157	630	527	118	74	44	88	40	48	668	434	234
FAC. DE ARQUIT., URB. Y DISEÑO	8.578	4.869	3.709	7.592	4.262	3.330	429	241	188	15	8	7	22	9	13	520	349	171
FAC. DE CS. EXACTAS, FIS. Y NAT.	5.823	4.062	1.761	5.414	3.771	1.643	275	204	71	90	63	27	29	15	14	15	9	6
<i>Agrimensura</i>	112	86	26	99	74	25	10	9	1	1	1		1	1		1	1	
<i>Biología</i>	1.243	334	909	1.158	317	841	47	8	39	21	7	14	12	2	10	5		5
<i>Geología</i>	363	236	127	346	225	121	8	6	2	7	4	3	1	1		1		1
<i>Ingeniería Civil</i>	986	812	174	885	732	153	77	64	13	14	10	4	8	4	4	2	2	
<i>Ingeniería Electrónica</i>	1.211	1.054	157	1.125	972	153	58	54	4	20	20		4	4		4	4	
<i>Ing. Mecánica Aeronáutica</i>	381	365	16	357	344	13	17	15	2	5	4	1	1	1		1	1	
<i>Ing. Mecánica Electricista</i>	621	610	11	575	564	11	31	31		15	15							
<i>Química</i>	545	262	283	514	244	270	22	14	8	7	2	5	1	1		1	1	
<i>Ingeniería Industrial</i>	361	303	58	355	299	56	5	3	2				1	1				
FAC. DE CIENCIAS QUIMICAS	2.970	830	2.140	2.647	754	1.893	241	52	189	9		9	23	9	14	50	15	35
FAC. DE MATEM., AST. Y FISICA	1.286	798	488	1.187	747	440	69	35	34	2	1	1	9	4	5	19	11	8
FAC. DE CS. AGROPECUARIAS	3.158	2.360	798	2.944	2.207	737	143	98	45	2	2		5	3	2	64	50	14
AREA CIENCIAS SOCIALES	40.569	16.455	24.114	36.521	14.915	21.606	2.887	1.127	1.760	257	86	171	365	126	239	539	201	338
FAC. DE DERECHO Y CS SOCIALES	23.959	9.023	14.936	21.529	8.164	13.365	1.665	605	1.060	106	27	79	255	82	173	404	145	259
<i>Abogacía</i>	14.045	5.793	8.252	12.555	5.188	7.367	1.074	436	638	70	23	47	146	52	94	200	94	106
<i>Trabajo Social</i>	2.237	242	1.995	1.864	192	1.672	186	18	168	27	4	23	39	5	34	121	23	98
<i>Ciencias de la Información</i>	7.677	2.988	4.689	7.110	2.784	4.326	405	151	254	9		9	70	25	45	83	28	55
FAC. DE CIENCIAS ECONOMICAS	16.610	7.432	9.178	14.992	6.751	8.241	1.222	522	700	151	59	92	110	44	66	135	56	79
AREA CIENCIAS MEDICAS	24.710	8.043	16.667	21.631	7.119	14.512	2.232	611	1.621	40	9	31	197	42	155	610	262	348
FAC. DE CIENCIAS MEDICAS	20.421	6.554	13.867	17.638	5.734	11.904	2.001	532	1.469	38	8	30	177	36	141	567	244	323
<i>Medicina</i>	8.546	3.701	4.845	7.407	3.177	4.230	655	293	362	9	4	5	47	17	30	428	210	218
<i>Tecnología Médica</i>	1.537	526	1.011	1.396	477	919	114	38	76	1	1		13	2	11	13	8	5
<i>Kinesiología y Fisioterapia</i>	3.966	1.457	2.509	3.682	1.390	2.292	218	53	165	2	1	1	21	3	18	43	10	33
<i>Fonoaudiología</i>	1.180	53	1.127	998	47	951	158	2	156	2		2	9	2	7	13	2	11
<i>Enfermería</i>	3.100	661	2.439	2.176	493	1.683	753	141	612	23	2	21	84	12	72	64	13	51
<i>Nutrición</i>	2.092	156	1.936	1.979	150	1.829	103	5	98	1		1	3		3	6	1	5
FAC. DE ODONTOLOGIA	4.289	1.489	2.800	3.993	1.385	2.608	231	79	152	2	1	1	20	6	14	43	18	25

continúa

CUADRO A 12 (CONTINUACION)

AREAS Dependencias	TOTAL			SOLTERO/A			CASADO/A			VIUDO/A			DIVORCIADO/A			SIN ESPECIFICAR		
	Total	Var	Muj	Total	Var	Muj	Total	Var	Muj	Total	Var	Muj	Total	Var	Muj	Total	Var	Muj
AREA CIENCIAS HUMANAS	23.867	5.802	18.065	20.229	5.066	15.163	2.156	412	1.744	229	51	178	515	106	409	738	167	571
FAC. DE FILOSOFIA Y HUMANID.	9.428	3.582	5.846	7.673	3.085	4.588	1.060	304	756	62	17	45	266	69	197	367	107	260
<i>Filosofía</i>	704	388	316	551	306	245	98	57	41	4	2	2	29	13	16	22	10	12
<i>Letras</i>	1.278	386	892	1.099	345	754	109	27	82	5	2	3	39	8	31	26	4	22
<i>Historia</i>	1.482	605	877	1.189	493	696	215	87	128	10	3	7	36	9	27	32	13	19
<i>Cs. de la Educación</i>	629	98	531	377	70	307	184	17	167	7	1	6	32	4	28	29	6	23
<i>Bibliotecología</i>	337	54	283	175	37	138	126	12	114	3		3	22	2	20	11	3	8
<i>Archivero</i>	235	59	176	136	32	104	60	21	39	6		6	23	4	19	10	2	8
<i>Música</i>	791	538	253	704	489	215	36	21	15	4	1	3	10	7	3	37	20	17
<i>Plástica</i>	1.949	457	1.492	1.544	381	1.163	178	36	142	12		12	50	11	39	165	29	136
<i>Teatro</i>	569	149	420	527	139	388	15	2	13	1	1		10	1	9	16	6	10
<i>Cine</i>	1.454	848	606	1.371	793	578	39	24	15	10	7	3	15	10	5	19	14	5
<i>Geografía</i>																		
FAC. DE PSICOLOGIA	9.734	1.663	8.071	8.523	1.474	7.049	631	78	553	142	30	112	164	33	131	274	48	226
FAC. DE LENGUAS	4.705	557	4.148	4.033	507	3.526	465	30	435	25	4	21	85	4	81	97	12	85
<i>Castellano</i>	412	44	368	287	33	254	78	4	74	1		1	18	2	16	28	5	23
<i>Inglés</i>	3.719	442	3.277	3.343	414	2.929	264	19	245	18	3	15	42	1	41	52	5	47
<i>Francés</i>	109	14	95	80	12	68	16	1	15	1		1	9	1	8	3		3
<i>Italiano</i>	272	16	256	194	15	179	59	1	58	4		4	7		7	8		8
<i>Alemán</i>	97	28	69	74	24	50	17	2	15				3		3	3	2	1
<i>Portugués</i>	96	13	83	55	9	46	31	3	28	1	1		6		6	3		3

GRAFICO 7: DISTRIBUCION DEL TOTAL DE ALUMNOS SEGUN ESTADO CIVIL Y SEXO - Año 2005

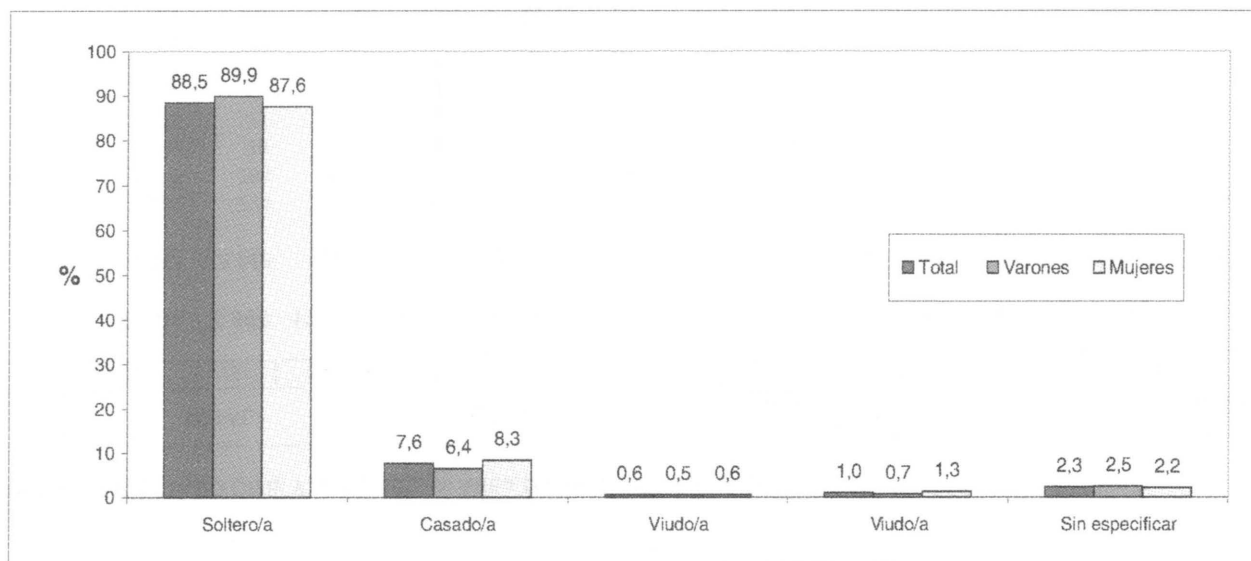

CUADRO A 12.1: NUEVOS INSCRIPTOS POR ESTADO CIVIL Y SEXO SEGUN AREA DE ESTUDIO - Año 2005

AREAS Dependencias	TOTAL			SOLTERO/A			CASADO/A - EN PAREJA			VIUDO/A			DIVORCIADO/A			SIN ESPECIFICAR		
	Total	Var	Muj	Total	Var	Muj	Total	Var	Muj	Total	Var	Muj	Total	Var	Muj	Total	Var	Muj
TOTAL UNIVERSIDAD	18.061	6.960	11.101	16.795	6.536	10.259	597	172	425	24	4	20	148	42	106	497	206	291
AREA CIENCIAS BASICAS	4.267	2.342	1.925	4.090	2.228	1.862	49	27	22	3	2	1	5	3	2	120	82	38
FAC. DE ARQUIT., URB. Y DISEÑO	1.342	724	618	1.292	687	605	8	5	3				2	2		40	30	10
FAC. DE CS. EXACTAS, FIS. Y NAT.	1.168	784	384	1.137	764	373	13	10	3	3	2	1	3	1	2	12	7	5
Agrimensura	23	15	8	20	12	8	2	2								1	1	
Biología	256	71	185	250	71	179							1		1	5		5
Geología	44	27	17	44	27	17												
Ingeniería Civil	148	116	32	141	112	29	3	2	1	1		1	1		1	2	2	
Ingeniería Electrónica	304	246	58	297	240	57	1		1	2	2					4	4	
Ing. Mecánica Aeronáutica	60	54	6	58	52	6	2	2										
Ing. Mecánica Electricista	141	139	2	137	135	2	4	4										
Química	119	55	64	119	55	64												
Ingeniería Industrial	73	61	12	71	60	11	1		1				1	1				
FAC. DE CIENCIAS QUIMICAS	904	268	636	871	257	614	14	4	10							19	7	12
FAC. DE MATEM., AST. Y FISICA	303	154	149	285	144	141	10	5	5							8	5	3
FAC. DE CS. AGROPECUARIAS	550	412	138	505	376	129	4	3	1							41	33	8
AREA CIENCIAS SOCIALES	6.700	2.740	3.960	6.269	2.578	3.691	203	83	120	7		7	57	17	40	164	62	102
FAC. DE DERECHO Y CS SOCIALES	3.905	1.432	2.473	3.583	1.317	2.266	157	64	93	4		4	48	15	33	113	36	77
Abogacía	2.206	856	1.350	2.090	797	1.293	78	43	35	2		2	16	8	8	20	8	12
Trabajo Social	431	57	374	338	36	302	17	2	15	1		1	8	2	6	67	17	50
Ciencias de la Información	1.268	519	749	1.155	484	671	62	19	43	1		1	24	5	19	26	11	15
FAC. DE CIENCIAS ECONOMICAS	2.795	1.308	1.487	2.686	1.261	1.425	46	19	27	3		3	9	2	7	51	26	25
AREA CIENCIAS MEDICAS	3.024	838	2.186	2.847	783	2.064	92	19	73	4		4	13	6	7	68	30	38
FAC. DE CIENCIAS MEDICAS	2.354	625	1.729	2.192	574	1.618	84	16	68	4		4	11	6	5	63	29	34
Medicina	547	212	335	494	185	309	4	1	3				5	4	1	44	22	22
Tecnología Médica	360	127	233	343	121	222	6		6				1		1	10	6	4
Kinesiología y Fisioterapia	376	151	225	371	149	222	3	1	2				1	1		1		1
Fonoaudiología	206	16	190	204	16	188	2		2									
Enfermería	297	57	240	220	41	179	63	14	49	4		4	2	1	1	8	1	7
Nutrición	568	62	506	560	62	498	6		6				2		2			
FAC. DE ODONTOLOGIA	670	213	457	655	209	446	8	3	5				2		2	5	1	4

continúa

CUADRO A 12.1 (CONTINUACION)

AREAS Dependencias	TOTAL			SOLTERO/A			CASADO/A			VIUDO/A			DIVORCIADO/A			SIN ESPECIFICAR		
	Total	Var	Muj	Total	Var	Muj	Total	Var	Muj	Total	Var	Muj	Total	Var	Muj	Total	Var	Muj
AREA CIENCIAS HUMANAS	4.070	1.040	3.030	3.589	947	2.642	253	43	210	10	2	8	73	16	57	145	32	113
FAC. DE FILOSOFIA Y HUMANID.	1.664	653	1.011	1.460	605	855	103	26	77	5	1	4	33	5	28	63	16	47
Filosofía	137	70	67	117	62	55	12	6	6	1	1	4	4	1	3	3		3
Letras	210	64	146	187	60	127	9	2	7				5		5	9	2	7
Historia	280	129	151	260	122	138	9	5	4				3	1	2	8	1	7
Cs. de la Educación	105	21	84	77	18	59	20	2	18				4		4	4	1	3
Bibliotecología	34	6	28	19	3	16	7	1	6				3		3	5	2	3
Archivero	34	12	22	17	8	9	14	3	11				2		2	1	1	
Música	139	88	51	134	86	48	1		1				2	1	1	2	1	1
Plástica	267	54	213	224	47	177	15	2	13	1		1	4		4	23	5	18
Teatro	125	29	96	118	28	90	1		1				1		1	5	1	4
Cine	288	163	125	281	158	123	3	2	1				2	1	1	2	2	
Geografía	45	17	28	26	13	13	12	3	9	3		3	3	1	2	1		1
FAC. DE PSICOLOGIA	1.516	266	1.250	1.341	231	1.110	85	14	71	5	1	4	34	11	23	51	9	42
FAC. DE LENGUAS	890	121	769	788	111	677	65	3	62				6		6	31	7	24
Castellano	66	6	60	54	6	48	4		4				4		4	4		4
Inglés	694	98	596	636	90	546	42	3	39							16	5	11
Francés	20	3	17	13	3	10	4		4				1		1	2		2
Italiano	73	3	70	54	3	51	14		14				1		1	4		4
Alemán	21	8	13	18	6	12										3	2	1
Portugués	16	3	13	13	3	10	1		1							2		2

GRAFICO 8: DISTRIBUCION DE NUEVOS INSCRIPTOS SEGUN ESTADO CIVIL Y SEXO - Año 2005

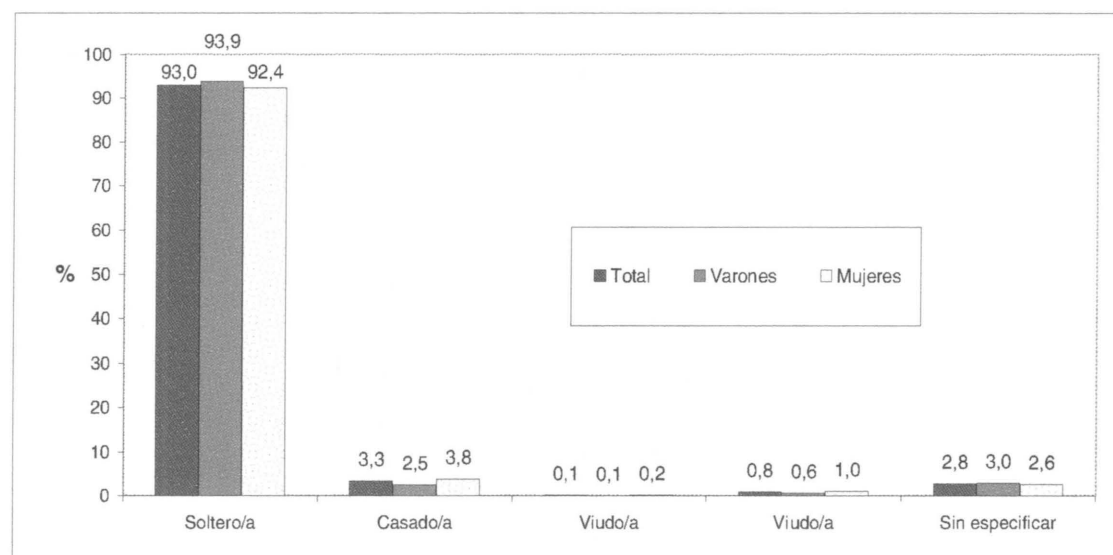

CUADRO A 14: TOTAL DE ALUMNOS POR NACIONALIDAD SEGUN AREA DE ESTUDIO
Año 2005

AREAS Dependencias	TOTAL	ARGENTINO			EXTRANJERO		S/E
		Nativo	Por opción	Naturaliz	Residencia Permanente	Residencia temporal	
TOTAL UNIVERSIDAD	110.961	100.891	288	122	467	56	9.137
AREA CIENCIAS BASICAS	21.815	19.208	20	34	131	9	2.413
FAC. DE ARQUIT., URB. Y DISEÑO	8.578	8.381	2	7	54	6	128
FAC. DE CS. EXACTAS, FIS. Y NAT.	5.823	4.185	10	19	45	1	1.563
<i>Agrimensura</i>	112	83		1			28
<i>Biología</i>	1.243	705	4	5	5		524
<i>Geología</i>	363	311		1			51
<i>Ingeniería Civil</i>	986	816	3	1	14	1	151
<i>Ingeniería Electrónica</i>	1.211	882	1	3	13		312
<i>Ing. Mecánica Aeronáutica</i>	381	310	2	1	7		61
<i>Ing. Mecánica Electricista</i>	621	489		1	3		128
<i>Química</i>	545	344		3	2		196
<i>Ingeniería Industrial</i>	361	245		3	1		112
FAC. DE CIENCIAS QUIMICAS	2.970	2.936	5	5	16	1	7
FAC. DE MATEM., AST. Y FISICA	1.286	1.233	1	2	12	1	37
FAC. DE CS. AGROPECUARIAS	3.158	2.473	2	1	4		678
AREA CIENCIAS SOCIALES	40.569	36.915	46	27	87	16	3.478
FAC. DE DERECHO Y CS SOCIALES	23.959	20.623	37	12	42	8	3.237
<i>Abogacía</i>	14.045	11.650	11	2	27		2.355
<i>Trabajo Social</i>	2.237	1.415	2	1	5		814
<i>Ciencias de la Información</i>	7.677	7.558	24	9	10	8	68
FAC. DE CIENCIAS ECONOMICAS	16.610	16.292	9	15	45	8	241
AREA CIENCIAS MEDICAS	24.710	21.723	180	35	105	12	2.655
FAC. DE CIENCIAS MEDICAS	20.421	17.678	170	31	68	8	2.466
<i>Medicina</i>	8.546	8.181	144	13	15	7	186
<i>Tecnología Médica</i>	1.537	1.525	2	2	6	1	1
<i>Kinesiología y Fisioterapia</i>	3.966	3.928	20	7	7		4
<i>Fonoaudiología</i>	1.180	865	1		3		311
<i>Enfermería</i>	3.100	1.755	3	9	32		1.301
<i>Nutrición</i>	2.092	1.424			5		663
FAC. DE ODONTOLOGIA	4.289	4.045	10	4	37	4	189
AREA CIENCIAS HUMANAS	23.867	23.045	42	26	144	19	591
FAC. DE FILOSOFIA Y HUMANID.	9.428	9.151	31	13	49	9	175
<i>Filosofía</i>	704	689	5		4	2	4
<i>Letras</i>	1.278	1.248	10	3	4	1	12
<i>Historia</i>	1.360	1.310	4		3		43
<i>Cs. de la Educación</i>	629	618	1	3	3	1	3
<i>Bibliotecología</i>	337	325		2	1		9
<i>Archivero</i>	235	225	1	1	1		7
<i>Música</i>	791	762	4	1		1	23
<i>Plástica</i>	1.949	1.906	1	1	13	1	27
<i>Teatro</i>	569	545		1	2		21
<i>Cine</i>	1.454	1.404	4	1	18	3	24
<i>Geografía</i>	122	119	1				2
FAC. DE PSICOLOGIA	9.734	9.280	8	6	53	4	383
FAC. DE LENGUAS	4.705	4.614	3	7	42	6	33
<i>Castellano</i>	412	406			2	2	2
<i>Inglés</i>	3.719	3.668	2		20	3	26
<i>Francés</i>	109	104	1		2		2
<i>Italiano</i>	272	261		5	6		
<i>Alemán</i>	97	94			2		1
<i>Portugués</i>	96	81		2	10	1	2

CUADRO A 14.1: NUEVOS INSCRIPTOS POR NACIONALIDAD SEGUN AREA DE ESTUDIO
Año 2005

AREAS Dependencias	TOTAL	ARGENTINO			EXTRANJERO		S/E
		Nativo	Por opción	Naturaliz	Residencia Permanente	Residencia temporal	
TOTAL UNIVERSIDAD	18.061	13.166	11	29	74	27	4.754
AREA CIENCIAS BASICAS	4.267	3.028	1	7	16	3	1.212
FAC. DE ARQUIT., URB. Y DISEÑO	1.342	1.278		3	8	2	51
FAC. DE CS. EXACTAS, FIS. Y NAT.	1.168	82			3		1.083
<i>Agrimensura</i>	23	2					21
<i>Biología</i>	256	17					239
<i>Geología</i>	44	1					43
<i>Ingeniería Civil</i>	148	17					131
<i>Ingeniería Electrónica</i>	304	17					287
<i>Ing. Mecánica Aeronáutica</i>	60				2		58
<i>Ing. Mecánica Electricista</i>	141	21			1		119
<i>Química</i>	119						119
<i>Ingeniería Industrial</i>	73	7					66
FAC. DE CIENCIAS QUIMICAS	904	891	1	3	4	1	4
FAC. DE MATEM., AST. Y FISICA	303	297		1			5
FAC. DE CS. AGROPECUARIAS	550	480			1		69
AREA CIENCIAS SOCIALES	6.700	4.008	3	10	12	7	2.660
FAC. DE DERECHO Y CS SOCIALES	3.905	1.255		4	7	3	2.636
<i>Abogacía</i>	2.206	2					2.204
<i>Trabajo Social</i>	431	1					430
<i>Ciencias de la Información</i>	1.268	1.252		4	7	3	2
FAC. DE CIENCIAS ECONOMICAS	2.795	2.753	3	6	5	4	24
AREA CIENCIAS MEDICAS	3.024	2.278		8	16	5	717
FAC. DE CIENCIAS MEDICAS	2.354	1.624		5	10	2	713
<i>Medicina</i>	547	530		2	7	2	6
<i>Tecnología Médica</i>	360	356		1	2		1
<i>Kinesiología y Fisioterapia</i>	376	373		2	1		
<i>Fonoaudiología</i>	206	180					26
<i>Enfermería</i>	297	102					195
<i>Nutrición</i>	568	83					485
FAC. DE ODONTOLOGIA	670	654		3	6	3	4
AREA CIENCIAS HUMANAS	4.070	3.852	7	4	30	12	165
FAC. DE FILOSOFIA Y HUMANID.	1.664	1.592	5	2	19	7	39
<i>Filosofía</i>	137	131	1		4	1	
<i>Letras</i>	210	204			3	1	2
<i>Historia</i>	280	271			3		6
<i>Cs. de la Educación</i>	105	100			3	1	1
<i>Bibliotecología</i>	34	33		1			
<i>Archivero</i>	34	29			1		4
<i>Música</i>	139	132	2				5
<i>Plástica</i>	267	258		1	1	1	6
<i>Teatro</i>	125	119					6
<i>Cine</i>	288	271	2		4	3	8
<i>Geografía</i>	45	44					1
FAC. DE PSICOLOGIA	1.516	1.408	2	2	4	4	96
FAC. DE LENGUAS	890	852			7	1	30
<i>Castellano</i>	66	64					2
<i>Inglés</i>	694	663			5	1	25
<i>Francés</i>	20	20					
<i>Italiano</i>	73	71			2		
<i>Alemán</i>	21	20					1
<i>Portugués</i>	16	14					2

CUADRO A 15: TOTAL DE ALUMNOS POR PAIS DE NACIMIENTO SEGUN AREA DE ESTUDIO

Año 2005

AREAS Dependencias	TOTAL	PAIS												S/E
		Argentina	Perú	Brasil	Chile	Bolivia	Paraguay	Uruguay	Otros Amer.	Europa	Africa	Asia	Oceanía	
TOTAL UNIVERSIDAD	110.961	79.780	199	68	78	98	47	20	112	95	2	23	6	30.433
AREA CIENCIAS BASICAS	21.815	17.269	32	6	15	36	7	3	12	18	2	9	2	4.404
FAC. DE ARQUIT., URB. Y DISEÑO	8.578	8.077	8	2	10	20	2	1	8	7	2	4	2	435
FAC. DE CS. EXACTAS, FIS. Y NAT.	5.823	2.499	10	1	4	7	1	2	1	3		4		3.291
Agrimensura	112	44												68
Biología	1.243	17												1.226
Geología	363	92												271
Ingeniería Civil	986	664			3	3	1		1	1				313
Ingeniería Electrónica	1.211	735	5	1		2		2				3		463
Ing. Mecánica Aeronáutica	381	222	1			1								157
Ing. Mecánica Electricista	621	253	1			1				1				365
Química	545	259	2							1		1		282
Ingeniería Industrial	361	213	1		1									146
FAC. DE CIENCIAS QUIMICAS	2.970	2.824	8			5	4			1				128
FAC. DE MATEM., AST. Y FISICA	1.286	1.227	5	2	1	1			3	5				42
FAC. DE CS. AGROPECUARIAS	3.158	2.642	1	1		3				2		1		508
AREA CIENCIAS SOCIALES	40.569	22.378	50	9	6	27	7	3	26	22		2		18.039
FAC. DE DERECHO Y CS SOCIALES	23.959	9.288	18	8	4	11	5	2	19	16		2		14.586
Abogacía	14.045	451	2			2			2					13.588
Trabajo Social	2.237	1.292	2			2				1		1		939
Ciencias de la Información	7.677	7.545	14	8	4	7	5	2	17	15		1		59
FAC. DE CIENCIAS ECONOMICAS	16.610	13.090	32	1	2	16	2	1	7	6				3.453
AREA CIENCIAS MEDICAS	24.710	17.805	101	23	24	24	27	5	31	10		10	2	6.648
FAC. DE CIENCIAS MEDICAS	20.421	13.854	84	19	20	18	20	5	26	9		7	2	6.357
Medicina	8.546	8.193	80	17	10	11	17	4	23	9		6	2	174
Tecnología Médica	1.537	1.527	4		2				1			1		2
Kinesiología y Fisioterapia	3.966	3.939		2	8	7	3	1	2					4
Fonoaudiología	1.180	194												986
Enfermería	3.100	1												3.099
Nutrición	2.092													2.092
FAC. DE ODONTOLOGIA	4.289	3.951	17	4	4	6	7		5	1		3		291
AREA CIENCIAS HUMANAS	23.867	22.328	16	30	33	11	6	9	43	45		2	2	1.342
FAC. DE FILOSOFIA Y HUMANID.	9.428	8.469	6	8	14	10	5	3	32	19				862
Filosofía	704	682				1	3	1	2	2				13
Letras	1.278	1.238	1	2	1				7	2				27
Historia	1.360	1.299		1	1			1	2	4				52
Cs. de la Educación	629	618		2	2	1			1	1				4
Bibliotecología	337	327						1						9
Archivero	235	225				3								7
Música	791	640				1			3	2				145
Plástica	1.949	1.734	1	1	7	1			6	1				198
Teatro	569	458	1	1					4	1				104
Cine	1.454	1.130	3		3	3		2	7	5				301
Geografía	122	118		1						1				2
FAC. DE PSICOLOGIA	9.734	9.234	10	6	15	1	1	4	7	8		2		446
FAC. DE LENGUAS	4.705	4.625		16	4			2	4	18			2	34
Castellano	412	406		2				2						2
Inglés	3.719	3.675		3	4				4	6			1	26
Francés	109	106								2			1	
Italiano	272	261								7				4
Alemán	97	94								2				1
Portugués	96	83		11						1				1

CUADRO A 15.1: NUEVOS INSCRIPTOS POR PAIS DE NACIMIENTO SEGUN AREA DE ESTUDIO
Año 2005

AREAS Dependencias	TOTAL	PAIS											S/E	
		Argentina	Perú	Brasil	Chile	Bolivia	Paraguay	Uruguay	Otros Amer.	Europa	Africa	Asia		Oceania
TOTAL UNIVERSIDAD	18.061	11.829	21	9	6	17	11	6	16	12		1	1	6.132
AREA CIENCIAS BASICAS	4.267	2.673	8	1	1	7	2	1	1	2				1.571
FAC. DE ARQUIT., URB. Y DISEÑO	1.342	974		1	1	3		1		1				361
FAC. DE CS. EXACTAS, FIS. Y NAT.	1.168	55				1								1.112
<i>Agrimensura</i>	23	2												21
<i>Biología</i>	256	12												244
<i>Geología</i>	44	1												43
<i>Ingeniería Civil</i>	148	12												136
<i>Ingeniería Electrónica</i>	304	13												291
<i>Ing. Mecánica Aeronáutica</i>	60													60
<i>Ing. Mecánica Electricista</i>	141	10				1								130
<i>Química</i>	119													119
<i>Ingeniería Industrial</i>	73	5												68
FAC. DE CIENCIAS QUIMICAS	904	880	7			2	2			1				12
FAC. DE MATEM., AST. Y FISICA	303	295	1						1					6
FAC. DE CS. AGROPECUARIAS	550	469				1								80
AREA CIENCIAS SOCIALES	6.700	3.943	10	2		5	3		2	1				2.734
FAC. DE DERECHO Y CS SOCIALES	3.905	1.252	2	2		2	2		2	1				2.642
<i>Abogacía</i>	2.206													2.206
<i>Trabajo Social</i>	431	1												430
<i>Ciencias de la Información</i>	1.268	1.251	2	2		2	2		2	1				6
FAC. DE CIENCIAS ECONOMICAS	2.795	2.691	8			3	1							92
AREA CIENCIAS MEDICAS	3.024	2.007	2	1	4	1	4	1				1	1	1.002
FAC. DE CIENCIAS MEDICAS	2.354	1.447	1	1	3		1	1				1	1	898
<i>Medicina</i>	547	536	1	1	2		1	1					1	4
<i>Tecnología Médica</i>	360	358										1		1
<i>Kinesiología y Fisioterapia</i>	376	375			1									
<i>Fonoaudiología</i>	206	178												28
<i>Enfermería</i>	297													297
<i>Nutrición</i>	568													568
FAC. DE ODONTOLOGIA	670	560	1		1	1	3							104
AREA CIENCIAS HUMANAS	4.070	3.206	1	5	1	4	2	4	13	9				825
FAC. DE FILOSOFIA Y HUMANID.	1.664	967	1	4	1	4	2	3	11	6				665
<i>Filosofía</i>	137	131				1	1	1	2	1				
<i>Letras</i>	210	198							3					9
<i>Historia</i>	280	270			1		1			2				6
<i>Cs. de la Educación</i>	105	100		2		1			1					1
<i>Bibliotecología</i>	34	34												
<i>Archivero</i>	34	32				1								1
<i>Música</i>	139	22							1	1				115
<i>Plástica</i>	267	100		1										166
<i>Teatro</i>	125	36							2					87
<i>Cine</i>	288	1	1			1		2	2	2				279
<i>Geografía</i>	45	43		1										1
FAC. DE PSICOLOGIA	1.516	1.382		1				1	1	1				130
FAC. DE LENGUAS	890	857							1	2				30
<i>Castellano</i>	66	64												2
<i>Inglés</i>	694	668							1					25
<i>Francés</i>	20	20												
<i>Italiano</i>	73	69								2				2
<i>Alemán</i>	21	20												1
<i>Portugués</i>	16	16												

CUADRO A 16: TOTAL DE ALUMNOS POR SITUACION LABORAL Y SEXO SEGUN AREA DE ESTUDIO - Año 2005

AREAS Dependencias	TOTAL ALUMNOS			NO TRABAJAN			TRABAJAN									S/E		
	Total	Var	Muj	Total	Var	Muj	Dependiente			Independiente			Trabajo no remuner.			Total	Var	Muj
							Total	Var	Muj	Total	Var	Muj	Total	Var	Muj			
TOTAL UNIVERSIDAD	110.961	43.219	67.742	61.599	23.059	38.540	18.180	7.753	10.427	6.963	3.645	3.318	923	430	493	23.296	8.332	14.964
AREA CIENCIAS BASICAS	21.815	12.919	8.896	14.602	8.124	6.478	3.255	2.049	1.206	1.677	1.200	477	239	143	96	2.042	1.403	639
FAC. DE ARQUIT., URB. Y DISEÑO	8.578	4.869	3.709	5.339	2.739	2.600	1.086	667	419	668	485	183	103	63	40	1.382	915	467
FAC. DE CS. EXACTAS, FIS. Y NAT.	5.823	4.062	1.761	3.916	2.624	1.292	1.050	773	277	452	358	94	61	35	26	344	272	72
<i>Agrimensura</i>	112	86	26	42	31	11	24	17	7	3	3		2		2	41	35	6
<i>Biología</i>	1.243	334	909	901	213	688	214	74	140	84	33	51	26	8	18	18	6	12
<i>Geología</i>	363	236	127	248	157	91	59	39	20	30	24	6	6	4	2	20	12	8
<i>Ingeniería Civil</i>	986	812	174	618	506	112	199	168	31	103	86	17	9	7	2	57	45	12
<i>Ingeniería Electrónica</i>	1.211	1.054	157	816	696	120	206	188	18	91	89	2	6	6		92	75	17
<i>Ing. Mecánica Aeronáutica</i>	381	365	16	247	239	8	68	62	6	24	24		5	5		37	35	2
<i>Ing. Mecánica Electricista</i>	621	610	11	390	383	7	131	129	2	59	58	1	2	2		39	38	1
<i>Química</i>	545	262	283	392	180	212	83	43	40	31	16	15	3	1	2	36	22	14
<i>Ingeniería Industrial</i>	361	303	58	262	219	43	66	53	13	27	25	2	2	2		4	4	
FAC. DE CIENCIAS QUIMICAS	2.970	830	2.140	2.228	595	1.633	478	143	335	187	62	125	45	20	25	32	10	22
FAC. DE MATEM., AST. Y FISICA	1.286	798	488	860	520	340	219	144	75	92	69	23	4	3	1	111	62	49
FAC. DE CS. AGROPECUARIAS	3.158	2.360	798	2.259	1.646	613	422	322	100	278	226	52	26	22	4	173	144	29
AREA CIENCIAS SOCIALES	40.569	16.455	24.114	16.026	5.914	10.112	8.101	3.493	4.608	2.311	1.219	1.092	367	173	194	13.764	5.656	8.108
FAC. DE DERECHO Y CS SOC.	23.959	9.023	14.936	6.302	1.854	4.448	2.858	1.066	1.792	988	441	547	135	52	83	13.676	5.610	8.066
<i>Abogacía</i>	14.045	5.793	8.252	208	77	131	218	97	121	93	52	41	7	2	5	13.519	5.565	7.954
<i>Trabajo Social</i>	2.237	242	1.995	1.317	107	1.210	566	68	498	181	29	152	44	8	36	129	30	99
<i>Ciencias de la Información</i>	7.677	2.988	4.689	4.777	1.670	3.107	2.074	901	1.173	714	360	354	84	42	42	28	15	13
FAC. DE CIENCIAS ECONOMICAS	16.610	7.432	9.178	9.724	4.060	5.664	5.243	2.427	2.816	1.323	778	545	232	121	111	88	46	42
AREA CIENCIAS MEDICAS	24.710	8.043	16.667	14.580	5.382	9.198	2.074	954	1.120	1.089	544	545	68	26	42	6.899	1.137	5.762
FAC. DE CIENCIAS MEDICAS	20.421	6.554	13.867	10.988	4.203	6.785	1.689	789	900	874	442	432	31	12	19	6.839	1.108	5.731
<i>Medicina</i>	8.546	3.701	4.845	6.738	2.757	3.981	838	437	401	503	269	234	2	1	1	465	237	228
<i>Tecnología Médica</i>	1.537	526	1.011	1.032	302	730	364	147	217	127	69	58	13	7	6	1	1	
<i>Kinesiología y Fisioterapia</i>	3.966	1.457	2.509	3.218	1.144	2.074	487	205	282	244	104	140	16	4	12	1		1
<i>Fonoaudiología</i>	1.180	53	1.127													1.180	53	1.127
<i>Enfermería</i>	3.100	661	2.439													3.100	661	2.439
<i>Nutrición</i>	2.092	156	1.936													2.092	156	1.936
FAC. DE ODONTOLOGIA	4.289	1.489	2.800	3.592	1.179	2.413	385	165	220	215	102	113	37	14	23	60	29	31

continúa

CUADRO A 16 (CONTINUACION)

AREAS Dependencias	TOTAL ALUMNOS			NO TRABAJAN			TRABAJAN									S/E		
	Total	Var	Muj	Total	Var	Muj	Dependiente			Independiente			Trabajo no remuner.			Total	Var	Muj
							Total	Var	Muj	Total	Var	Muj	Total	Var	Muj			
AREA CIENCIAS HUMANAS	23.867	5.802	18.065	16.391	3.639	12.752	4.750	1.257	3.493	1.886	682	1.204	249	88	161	591	136	455
FAC. DE FILOSOFIA Y HUMANID.	9.428	3.582	5.846	5.662	2.087	3.575	2.320	854	1.466	1.062	489	573	145	67	78	239	85	154
Filosofía	704	388	316	364	185	179	208	125	83	111	67	44	13	6	7	8	5	3
Letras	1.278	386	892	772	211	561	319	101	218	154	62	92	22	9	13	11	3	8
Historia	1.360	572	788	785	280	505	384	200	184	162	75	87	17	10	7	12	7	5
Cs. de la Educación	629	98	531	195	24	171	354	55	299	61	13	48	14	3	11	5	3	2
Bibliotecología	337	54	283	151	22	129	146	23	123	26	7	19	5		5	9	2	7
Archivero	235	59	176	110	31	79	89	23	66	20	3	17	6	1	5	10	1	9
Música	791	538	253	542	373	169	125	89	36	86	55	31	5	3	2	33	18	15
Plástica	1.949	457	1.492	1.303	288	1.015	309	66	243	214	70	144	27	15	12	96	18	78
Teatro	569	149	420	413	109	304	84	21	63	44	10	34	12	3	9	16	6	10
Cine	1.454	848	606	993	550	443	226	136	90	174	124	50	22	16	6	39	22	17
Geografía	122	33	89	34	14	20	76	15	61	10	3	7	2	1	1			
FAC. DE PSICOLOGIA	9.734	1.663	8.071	8.012	1.255	6.757	1.059	235	824	360	115	245	66	21	45	237	37	200
FAC. DE LENGUAS	4.705	557	4.148	2.717	297	2.420	1.371	168	1.203	464	78	386	38		38	115	14	101
Castellano	412	44	368	215	19	196	131	15	116	42	8	34	6		6	18	2	16
Inglés	3.719	442	3.277	2.204	239	1.965	1.057	132	925	350	59	291	27		27	81	12	69
Francés	109	14	95	53	6	47	36	3	33	18	5	13			2		2	
Italiano	272	16	256	150	12	138	85	1	84	27	3	24	3		3	7		7
Alemán	97	28	69	56	18	38	30	10	20	7		7			4		4	
Portugués	96	13	83	39	3	36	32	7	25	20	3	17	2		2	3		3

GRAFICO 9: TOTAL DE ALUMNOS POR SITUACION LABORAL Y SEXO - Año 2005

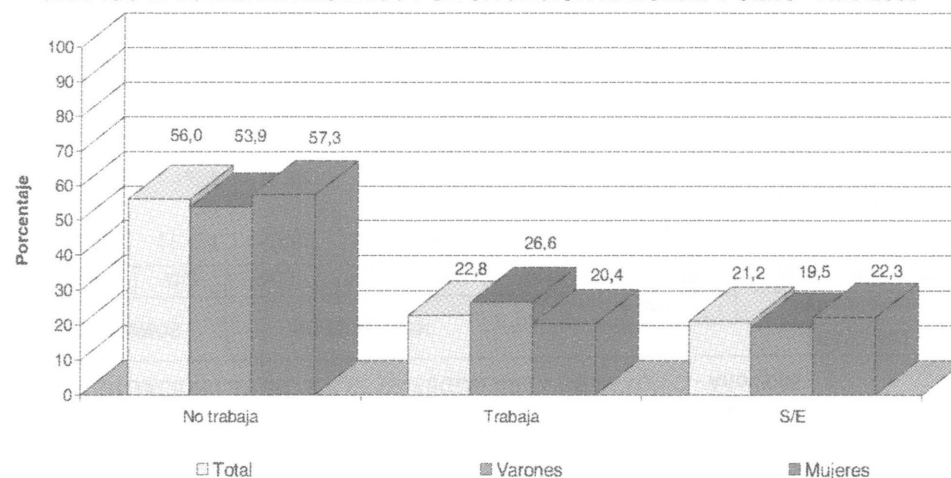

CUADRO A 16.1: NUEVOS INSCRIPTOS POR SITUACION LABORAL Y SEXO SEGUN AREA DE ESTUDIO - Año 2005

AREAS Dependencias	TOTAL ALUMNOS			NO TRABAJAN			TRABAJAN									S/E		
	Total	Var	Muj	Total	Var	Muj	Dependiente			Independiente			Trabajo no remuner.			Total	Var	Muj
							Total	Var	Muj	Total	Var	Muj	Total	Var	Muj			
TOTAL UNIVERSIDAD	18.061	6.960	11.101	11.178	4.335	6.843	2.021	866	1.155	890	448	442	189	83	106	3.783	1.228	2.555
AREA CIENCIAS BASICAS	4.267	2.342	1.925	3.357	1.727	1.630	394	247	147	217	153	64	45	28	17	254	187	67
FAC. DE ARQUIT., URB. Y DISEÑO	1.342	724	618	1.057	537	520	128	83	45	78	51	27	20	13	7	59	40	19
FAC. DE CS. EXACTAS, FIS. Y NAT.	1.168	784	384	941	614	327	109	82	27	64	53	11	9	5	4	45	30	15
Agrimensura	23	15	8	17	13	4	4	1	3							2	1	1
Biología	256	71	185	217	57	160	19	5	14	8	6	2	2	1	1	10	2	8
Geología	44	27	17	38	22	16	4	3	1	2	2							
Ingeniería Civil	148	116	32	109	82	27	20	20		12	9	3	2	1	1	5	4	1
Ingeniería Electrónica	304	246	58	246	199	47	27	22	5	15	14	1	1	1		15	10	5
Ing. Mecánica Aeronáutica	60	54	6	45	39	6	4	4		6	6					5	5	
Ing. Mecánica Electricista	141	139	2	106	104	2	17	17		11	11		1	1		6	6	
Química	119	55	64	104	50	54	8	4	4	5	1	4	2		2			
Ingeniería Industrial	73	61	12	59	48	11	6	6		5	4	1	1	1		2	2	
FAC. DE CIENCIAS QUIMICAS	904	268	636	765	213	552	81	27	54	33	17	16	8	5	3	17	6	11
FAC. DE MATEM., AST. Y FISICA	303	154	149	243	119	124	36	21	15	17	11	6	2	1	1	5	2	3
FAC. DE CS. AGROPECUARIAS	550	412	138	351	244	107	40	34	6	25	21	4	6	4	2	128	109	19
AREA CIENCIAS SOCIALES	6.700	2.740	3.960	3.268	1.336	1.932	808	345	463	279	143	136	66	33	33	2.279	883	1.396
FAC. DE DERECHO Y CS SOC.	3.905	1.432	2.473	1.025	308	717	438	172	266	155	67	88	29	12	17	2.258	873	1.385
Abogacía	2.206	856	1.350	14	4	10	4	2	2	1	1					2.187	849	1.338
Trabajo Social	431	57	374	248	18	230	87	17	70	28	5	23	7		7	61	17	44
Ciencias de la Información	1.268	519	749	763	286	477	347	153	194	126	61	65	22	12	10	10	7	3
FAC. DE CIENCIAS ECONOMICAS	2.795	1.308	1.487	2.243	1.028	1.215	370	173	197	124	76	48	37	21	16	21	10	11
AREA CIENCIAS MEDICAS	3.024	838	2.186	1.725	603	1.122	138	61	77	72	33	39	15	4	11	1.074	137	937
FAC. DE CIENCIAS MEDICAS	2.354	625	1.729	1.140	422	718	88	39	49	46	27	19	7	1	6	1.073	136	937
Medicina	547	212	335	519	196	323	13	8	5	12	7	5	2	1	1	1		1
Tecnología Médica	360	127	233	286	96	190	50	20	30	22	10	12	1		1	1	1	
Kinesiología y Fisioterapia	376	151	225	335	130	205	25	11	14	12	10	2	4		4			
Fonoaudiología	206	16	190													206	16	190
Enfermería	297	57	240													297	57	240
Nutrición	568	62	506													568	62	506
FAC. DE ODONTOLOGIA	670	213	457	585	181	404	50	22	28	26	6	20	8	3	5	1		1

continúa

CUADRO A 16.1 (CONTINUACION)

AREAS Dependencias	TOTAL ALUMNOS			NO TRABAJAN			TRABAJAN									S/E		
	Total	Var	Muj	Total	Var	Muj	Dependiente			Independiente			Trabajo no remuner.			Total	Var	Muj
							Total	Var	Muj	Total	Var	Muj	Total	Var	Muj			
AREA CIENCIAS HUMANAS	4.070	1.040	3.030	2.828	669	2.159	681	213	468	322	119	203	63	18	45	176	21	155
FAC. DE FILOSOFIA Y HUMANID.	1.664	653	1.011	1.086	415	671	347	146	201	171	77	94	31	11	20	29	4	25
<i>Filosofía</i>	137	70	67	73	31	42	37	26	11	21	12	9	4	1	3	2		2
<i>Letras</i>	210	64	146	128	38	90	50	16	34	25	9	16	5		5	2	1	1
<i>Historia</i>	280	129	151	179	70	109	64	39	25	29	16	13	5	4	1	3		3
<i>Cs. de la Educación</i>	105	21	84	48	8	40	40	9	31	11	1	10	4	2	2	2	1	1
<i>Bibliotecología</i>	34	6	28	15	5	10	11	1	10	5		5	3		3			
<i>Archivero</i>	34	12	22	15	7	8	13	5	8	4		4	1		1	1		1
<i>Música</i>	139	88	51	116	75	41	11	3	8	12	10	2						
<i>Plástica</i>	267	54	213	181	37	144	44	8	36	21	6	15	3	1	2	18	2	16
<i>Teatro</i>	125	29	96	102	24	78	12	4	8	10	1	9	1		1			
<i>Cine</i>	288	163	125	211	111	100	43	28	15	29	21	8	4	3	1	1		1
<i>Geografía</i>	45	17	28	18	9	9	22	7	15	4	1	3	1		1			
FAC. DE PSICOLOGIA	1.516	266	1.250	1.108	169	939	196	46	150	93	31	62	18	7	11	101	13	88
FAC. DE LENGUAS	890	121	769	634	85	549	138	21	117	58	11	47	14		14	46	4	42
<i>Castellano</i>	66	6	60	34	2	32	11	1	10	8	2	6	3		3	10	1	9
<i>Inglés</i>	694	98	596	525	71	454	93	15	78	39	9	30	8		8	29	3	26
<i>Francés</i>	20	3	17	9	3	6	8		8	3		3						
<i>Italiano</i>	73	3	70	44	2	42	18	1	17	6		6	2		2	3		3
<i>Alemán</i>	21	8	13	14	5	9	5	3	2	1		1			1			1
<i>Portugués</i>	16	3	13	8	2	6	3	1	2	1		1	1		1	3		3

GRAFICO 10: NUEVOS INSCRIPTOS POR SITUACION LABORAL Y SEXO - Año 2005

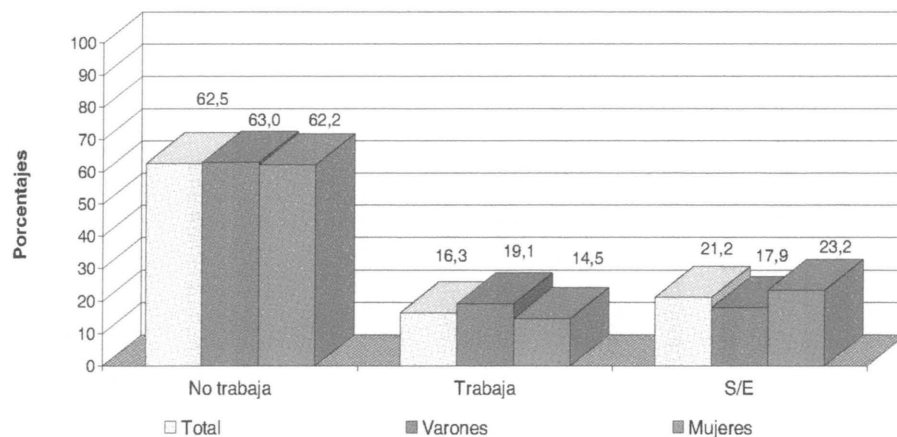

CUADRO A 17: TOTAL DE ALUMNOS POR HORAS SEMANALES QUE TRABAJAN SEGUN AREA DE ESTUDIO - Año 2005

AREAS Dependencias	TOTAL	NO TRABAJAN	TOTAL TRABAJAN	HORAS SEMANALES QUE TRABAJAN				S/E
				< 20	20 - 35	> 35	S/E	
TOTAL UNIVERSIDAD	110.961	61.599	26.066	9.230	8.933	7.676	227	23.296
AREA CIENCIAS BASICAS	21.815	14.602	5.171	1.849	1.748	1.502	72	2.042
FAC. DE ARQUIT., URB. Y DISEÑO	8.578	5.339	1.857	683	616	511	47	1.382
FAC. DE CS. EXACTAS, FIS. Y NAT.	5.823	3.916	1.563	507	590	466		344
Agrimensura	112	42	29	7	16	6		41
Biología	1.243	901	324	136	124	64		18
Geología	363	248	95	38	34	23		20
Ingeniería Civil	986	618	311	86	124	101		57
Ingeniería Electrónica	1.211	816	303	97	110	96		92
Ing. Mecánica Aeronáutica	381	247	97	24	27	46		37
Ing. Mecánica Electricista	621	390	192	53	65	74		39
Química	545	392	117	36	50	31		36
Ingeniería Industrial	361	262	95	30	40	25		4
FAC. DE CIENCIAS QUIMICAS	2.970	2.228	710	261	195	254		32
FAC. DE MATEM., AST. Y FISICA	1.286	860	315	125	93	82	15	111
FAC. DE CS. AGROPECUARIAS	3.158	2.259	726	273	254	189	10	173
AREA CIENCIAS SOCIALES	40.569	16.026	10.779	3.408	3.574	3.772	25	13.764
FAC. DE DERECHO Y CS SOC.	23.959	6.302	3.981	1.617	1.350	1.001	13	13.676
Abogacía	14.045	208	318	68	140	110		13.519
Trabajo Social	2.237	1.317	791	276	290	217	8	129
Ciencias de la Información	7.677	4.777	2.872	1.273	920	674	5	28
FAC. DE CIENCIAS ECONOMICAS	16.610	9.724	6.798	1.791	2.224	2.771	12	88
AREA CIENCIAS MEDICAS	24.710	14.580	3.231	1.265	1.082	847	37	6.899
FAC. DE CIENCIAS MEDICAS	20.421	10.988	2.594	978	890	704	22	6.839
Medicina	8.546	6.738	1.343	436	514	371	22	465
Tecnología Médica	1.537	1.032	504	163	161	180		1
Kinesiología y Fisioterapia	3.966	3.218	747	379	215	153		1
Fonoaudiología	1.180							1.180
Enfermería	3.100							3.100
Nutrición	2.092							2.092
FAC. DE ODONTOLOGIA	4.289	3.592	637	287	192	143	15	60
AREA CIENCIAS HUMANAS	23.867	16.391	6.885	2.708	2.529	1.555	93	591
FAC. DE FILOSOFIA Y HUMANID.	9.428	5.662	3.527	1.403	1.302	766	56	239
Filosofía	704	364	332	137	121	74		8
Letras	1.278	772	495	195	197	102	1	11
Historia	1.360	785	563	223	201	139		12
Cs. de la Educación	629	195	429	132	225	72		5
Bibliotecología	337	151	177	50	82	45		9
Archivero	235	110	115	31	49	34	1	10
Música	791	542	216	139	44	29	4	33
Plástica	1.949	1.303	550	232	177	116	25	96
Teatro	569	413	140	78	38	18	6	16
Cine	1.454	993	422	163	124	116	19	39
Geografía	122	34	88	23	44	21		
FAC. DE PSICOLOGIA	9.734	8.012	1.485	446	535	475	29	237
FAC. DE LENGUAS	4.705	2.717	1.873	859	692	314	8	115
Castellano	412	215	179	76	57	44	2	18
Inglés	3.719	2.204	1.434	656	541	232	5	81
Francés	109	53	54	28	22	4		2
Italiano	272	150	115	53	38	24		7
Alemán	97	56	37	16	14	6	1	4
Portugués	96	39	54	30	20	4		3

CUADRO A 17.1: NUEVOS INSCRIPTOS POR HORAS SEMANALES QUE TRABAJAN SEGUN AREA DE ESTUDIO - Año 2005

AREAS Dependencias	TOTAL	NO TRABAJAN	TOTAL TRABAJAN	HORAS SEMANALES QUE TRABAJAN				S/E
				< 20	20 - 35	> 35	S/E	
TOTAL UNIVERSIDAD	18.061	11.178	3.100	1.309	1.031	728	32	3.783
AREA CIENCIAS BASICAS	4.267	3.357	656	325	193	133	5	254
FAC. DE ARQUIT., URB. Y DISEÑO	1.342	1.057	226	126	72	27	1	59
FAC. DE CS. EXACTAS, FIS. Y NAT.	1.168	941	182	74	63	45		45
Agrimensura	23	17	4		3	1		2
Biología	256	217	29	16	6	7		10
Geología	44	38	6	2	2	2		
Ingeniería Civil	148	109	34	13	12	9		5
Ingeniería Electrónica	304	246	43	17	19	7		15
Ing. Mecánica Aeronáutica	60	45	10	6	1	3		5
Ing. Mecánica Electricista	141	106	29	10	10	9		6
Química	119	104	15	6	6	3		
Ingeniería Industrial	73	59	12	4	4	4		2
FAC. DE CIENCIAS QUIMICAS	904	765	122	67	27	28		17
FAC. DE MATEM., AST. Y FISICA	303	243	55	24	12	16	3	5
FAC. DE CS. AGROPECUARIAS	550	351	71	34	19	17	1	128
AREA CIENCIAS SOCIALES	6.700	3.268	1.153	438	399	304	12	2.279
FAC. DE DERECHO Y CS SOC.	3.905	1.025	622	229	228	165		2.258
Abogacía	2.206	14	5	2		3		2.187
Trabajo Social	431	248	122	47	50	25		61
Ciencias de la Información	1.268	763	495	180	178	137		10
FAC. DE CIENCIAS ECONOMICAS	2.795	2.243	531	209	171	139	12	21
AREA CIENCIAS MEDICAS	3.024	1.725	225	106	69	50		1.074
FAC. DE CIENCIAS MEDICAS	2.354	1.140	141	70	41	30		1.073
Medicina	547	519	27	18	6	3		1
Tecnología Médica	360	286	73	26	26	21		1
Kinesiología y Fisioterapia	376	335	41	26	9	6		
Fonoaudiología	206							206
Enfermería	297							297
Nutrición	568							568
FAC. DE ODONTOLOGIA	670	585	84	36	28	20		1
AREA CIENCIAS HUMANAS	4.070	2.828	1.066	440	370	241	15	176
FAC. DE FILOSOFIA Y HUMANID.	1.664	1.086	549	244	179	119	7	29
Filosofía	137	73	62	28	18	16		2
Letras	210	128	80	31	29	20		2
Historia	280	179	98	44	31	23		3
Cs. de la Educación	105	48	55	24	19	12		2
Biblotecología	34	15	19	9	6	4		
Archivero	34	15	18	3	10	5		1
Música	139	116	23	16	5	2		
Plástica	267	181	68	36	21	10	1	18
Teatro	125	102	23	8	10	4	1	
Cine	288	211	76	37	18	16	5	1
Geografía	45	18	27	8	12	7		
FAC. DE PSICOLOGIA	1.516	1.108	307	105	117	81	4	101
FAC. DE LENGUAS	890	634	210	91	74	41	4	46
Castellano	66	34	22	11	4	7		10
Inglés	694	525	140	59	56	22	3	29
Francés	20	9	11	10	1			
Italiano	73	44	26	9	6	11		3
Alemán	21	14	6	1	3	1	1	1
Portugués	16	8	5	1	4			3

**CUADRO A 18:: TOTAL DE ALUMNOS POR COMO COSTEAN SUS ESTUDIOS SEGUN AREA DE ESTUDIO
Año 2005**

AREAS Dependencias	TOTAL	FORMA DE COSTEAR SUS ESTUDIOS						S/E	
		Ayuda Familiar		Trabajo Personal		Ay Fliar y Trab. Personal			
		Cant.	Porc.	Cant.	Porc.	Cant.	Porc.	Cant.	Porc.
TOTAL UNIVERSIDAD	110.961	61.483	55,4	14.604	13,2	8.963	8,1	25.911	23,4
AREA CIENCIAS BASICAS	21.815	11.064	50,7	2.290	10,5	2.076	9,5	6.385	29,3
FAC. DE ARQUIT., URB. Y DISEÑO	8.578	5.372	62,6	832	9,7	724	8,4	1.650	19,2
FAC. DE CS. EXACTAS, FIS. Y NAT.	5.823	468	8,0	689	11,8	698	12,0	3.968	68,1
<i>Agrimensura</i>	112	7	6,3	11	9,8	15	13,4	79	70,5
<i>Biología</i>	1.243	92	7,4	128	10,3	169	13,6	854	68,7
<i>Geología</i>	363	30	8,3	45	12,4	42	11,6	246	67,8
<i>Ingeniería Civil</i>	986	53	5,4	139	14,1	130	13,2	664	67,3
<i>Ingeniería Electrónica</i>	1.211	117	9,7	134	11,1	137	11,3	823	68,0
<i>Ing. Mecánica Aeronáutica</i>	381	26	6,8	48	12,6	40	10,5	267	70,1
<i>Ing. Mecánica Electricista</i>	621	60	9,7	95	15,3	84	13,5	382	61,5
<i>Química</i>	545	58	10,6	51	9,4	40	7,3	396	72,7
<i>Ingeniería Industrial</i>	361	25	6,9	38	10,5	41	11,4	257	71,2
FAC. DE CIENCIAS QUIMICAS	2.970	2100	70,7	331	11,1	270	9,1	269	9,1
FAC. DE MATEM., AST. Y FISICA	1.286	805	62,6	131	10,2	126	9,8	224	17,4
FAC. DE CS. AGROPECUARIAS	3.158	2319	73,4	307	9,7	258	8,2	274	8,7
AREA CIENCIAS SOCIALES	40.569	22.505	55,5	7.335	18,1	4.201	10,4	6.528	16,1
FAC. DE DERECHO Y CS SOCIALES	23.959	15.533	64,8	3.265	13,6	1.830	7,6	3.331	13,9
<i>Abogacía</i>	14.045	8625	61,4	1747	12,4	1085	7,7	2588	18,4
<i>Trabajo Social</i>	2.237	1214	54,3	408	18,2	257	11,5	358	16,0
<i>Ciencias de la Información</i>	7.677	5694	74,2	1110	14,5	488	6,4	385	5,0
FAC. DE CIENCIAS ECONOMICAS	16.610	6972	42,0	4070	24,5	2371	14,3	3197	19,2
AREA CIENCIAS MEDICAS	24.710	13.001	52,6	1.402	5,7	829	3,4	9.478	38,4
FAC. DE CIENCIAS MEDICAS	20.421	9.439	46,2	1.153	5,6	530	2,6	9.299	45,5
<i>Medicina</i>	8.546	496	5,8	17	0,2	20	0,2	8013	93,8
<i>Tecnología Médica</i>	1.537	1005	65,4	318	20,7	159	10,3	55	3,6
<i>Kinesiología y Fisioterapia</i>	3.966	3447	86,9	251	6,3	164	4,1	104	2,6
<i>Fonoaudiología</i>	1.180	884	74,9	115	9,7	73	6,2	108	9,2
<i>Enfermería</i>	3.100	1715	55,3	375	12,1	48	1,5	962	31,0
<i>Nutrición</i>	2.092	1892	90,4	77	3,7	66	3,2	57	2,7
FAC. DE ODONTOLOGIA	4.289	3562	83,0	249	5,8	299	7,0	179	4,2
AREA CIENCIAS HUMANAS	23.867	14.913	62,5	3.577	15,0	1.857	7,8	3.520	14,7
FAC. DE FILOSOFIA Y HUMANID.	9.428	5.764	61,1	1.785	18,9	860	9,1	1.019	10,8
<i>Filosofía</i>	704	413	58,7	154	21,9	74	10,5	63	8,9
<i>Letras</i>	1.278	853	66,7	202	15,8	108	8,5	115	9,0
<i>Historia</i>	1.360	890	65,4	236	17,4	144	10,6	90	6,6
<i>Cs. de la Educación</i>	629	193	30,7	303	48,2	101	16,1	32	5,1
<i>Biblotecología</i>	337	167	49,6	82	24,3	16	4,7	72	21,4
<i>Archivero</i>	235	129	54,9	53	22,6	7	3,0	46	19,6
<i>Música</i>	791	500	63,2	111	14,0	66	8,3	114	14,4
<i>Plástica</i>	1.949	1260	64,6	348	17,9	136	7,0	205	10,5
<i>Teatro</i>	569	397	69,8	64	11,2	31	5,4	77	13,5
<i>Cine</i>	1.454	911	62,7	177	12,2	164	11,3	202	13,9
<i>Geografía</i>	122	51	41,8	55	45,1	13	10,7	3	2,5
FAC. DE PSICOLOGIA	9.734	6.302	64,7	906	9,3	482	5,0	2.044	21,0
FAC. DE LENGUAS	4.705	2.847	60,5	886	18,8	515	10,9	457	9,7
<i>Castellano</i>	412	248	60,2	88	21,4	41	10,0	35	8,5
<i>Inglés</i>	3.719	2302	61,9	642	17,3	404	10,9	371	10,0
<i>Francés</i>	109	54	49,5	26	23,9	18	16,5	11	10,1
<i>Italiano</i>	272	149	54,8	73	26,8	29	10,7	21	7,7
<i>Alemán</i>	97	51	52,6	29	29,9	8	8,2	9	9,3
<i>Portugués</i>	96	43	44,8	28	29,2	15	15,6	10	10,4

CUADRO A 18.1: NUEVOS INSCRIPTOS POR COMO COSTEAN SUS ESTUDIOS SEGUN AREA DE ESTUDIO

Año 2005

AREAS Dependencias	TOTAL	FORMA DE COSTEAR SUS ESTUDIOS						S/E	
		Ayuda Familiar		Trabajo Personal		Ay Fliar y Trab. Personal		Cant.	Porc.
		Cant.	Porc.	Cant.	Porc.	Cant.	Porc.		
TOTAL UNIVERSIDAD	18.061	12.566	69,6	1.796	9,9	1.608	8,9	2.091	11,6
AREA CIENCIAS BASICAS	4.267	2.829	66,3	236	5,5	341	8,0	861	20,2
FAC. DE ARQUIT., URB. Y DISEÑO	1.342	1.043	77,7	68	5,1	145	10,8	86	6,4
FAC. DE CS. EXACTAS, FIS. Y NAT.	1.168	449	38,4	72	6,2	90	7,7	557	47,7
<i>Agrimensura</i>	23	7	30,4	3	13,0	2	8,7	11	47,8
<i>Biología</i>	256	85	33,2	8	3,1	16	6,3	147	57,4
<i>Geología</i>	44	30	68,2	3	6,8	5	11,4	6	13,6
<i>Ingeniería Civil</i>	148	49	33,1	15	10,1	14	9,5	70	47,3
<i>Ingeniería Electrónica</i>	304	111	36,5	17	5,6	22	7,2	154	50,7
<i>Ing. Mecánica Aeronáutica</i>	60	25	41,7	3	5,0	3	5,0	29	48,3
<i>Ing. Mecánica Electricista</i>	141	59	41,8	12	8,5	16	11,3	54	38,3
<i>Química</i>	119	58	48,7	4	3,4	7	5,9	50	42,0
<i>Ingeniería Industrial</i>	73	25	34,2	7	9,6	5	6,8	36	49,3
FAC. DE CIENCIAS QUIMICAS	904	724	80,1	53	5,9	63	7,0	64	7,1
FAC. DE MATEM., AST. Y FISICA	303	238	78,5	23	7,6	20	6,6	22	7,3
FAC. DE CS. AGROPECUARIAS	550	375	68,2	20	3,6	23	4,2	132	24,0
AREA CIENCIAS SOCIALES	6.700	4.634	69,2	823	12,3	684	10,2	559	8,3
FAC. DE DERECHO Y CS SOCIALES	3.905	2.651	67,9	587	15,0	393	10,1	274	7,0
<i>Abogacía</i>	2.206	1699	77,0	232	10,5	164	7,4	111	5,0
<i>Trabajo Social</i>	431	251	58,2	73	16,9	36	8,4	71	16,5
<i>Ciencias de la Información</i>	1.268	701	55,3	282	22,2	193	15,2	92	7,3
FAC. DE CIENCIAS ECONOMICAS	2.795	1983	70,9	236	8,4	291	10,4	285	10,2
AREA CIENCIAS MEDICAS	3.024	2.394	79,2	184	6,1	154	5,1	292	9,7
FAC. DE CIENCIAS MEDICAS	2.354	1.862	79,1	147	6,2	99	4,2	246	10,5
<i>Medicina</i>	547	496	90,7	17	3,1	20	3,7	14	2,6
<i>Tecnología Médica</i>	360	287	79,7	32	8,9	37	10,3	4	1,1
<i>Kinesiología y Fisioterapia</i>	376	325	86,4	15	4,0	27	7,2	9	2,4
<i>Fonoaudiología</i>	206	199	96,6	3	1,5	1	0,5	3	1,5
<i>Enfermería</i>	297	21	7,1	74	24,9	5	1,7	197	66,3
<i>Nutrición</i>	568	534	94,0	6	1,1	9	1,6	19	3,3
FAC. DE ODONTOLOGIA	670	532	79,4	37	5,5	55	8,2	46	6,9
AREA CIENCIAS HUMANAS	4.070	2.709	66,6	553	13,6	429	10,5	379	9,3
FAC. DE FILOSOFIA Y HUMANID.	1.664	1.025	61,6	283	17,0	240	14,4	116	7,0
<i>Filosofía</i>	137	70	51,1	36	26,3	26	19,0	5	3,6
<i>Letras</i>	210	123	58,6	40	19,0	38	18,1	9	4,3
<i>Historia</i>	280	167	59,6	48	17,1	48	17,1	17	6,1
<i>Cs. de la Educación</i>	105	46	43,8	37	35,2	16	15,2	6	5,7
<i>Bibilotecología</i>	34	13	38,2	15	44,1	5	14,7	1	2,9
<i>Archivero</i>	34	14	41,2	14	41,2	2	5,9	4	11,8
<i>Música</i>	139	112	80,6	9	6,5	12	8,6	6	4,3
<i>Plástica</i>	267	176	65,9	34	12,7	24	9,0	33	12,4
<i>Teatro</i>	125	99	79,2	8	6,4	11	8,8	7	5,6
<i>Cine</i>	288	189	65,6	23	8,0	50	17,4	26	9,0
<i>Geografía</i>	45	16	35,6	19	42,2	8	17,8	2	4,4
FAC. DE PSICOLOGIA	1.516	1.048	69,1	164	10,8	115	7,6	189	12,5
FAC. DE LENGUAS	890	636	71,5	106	11,9	74	8,3	74	8,3
<i>Castellano</i>	66	33	50,0	14	21,2	6	9,1	13	19,7
<i>Inglés</i>	694	529	76,2	57	8,2	56	8,1	52	7,5
<i>Francés</i>	20	10	50,0	5	25,0	5	25,0	0	0,0
<i>Italiano</i>	73	43	58,9	21	28,8	4	5,5	5	6,8
<i>Alemán</i>	21	13	61,9	5	23,8	2	9,5	1	4,8
<i>Portugués</i>	16	8	50,0	4	25,0	1	6,3	3	18,8

CUADRO A 19: TOTAL DE ALUMNOS POR OBRA SOCIAL SEGUN AREA DE ESTUDIO - Año 2005

AREAS Dependencias	TOTAL	TIENE OBRA SOCIAL				NO TIENE		S/E	
		Si, de la UNC		Si, otras		Cant.	Porc.	Cant.	Porc.
		Cant.	Porc.	Cant.	Porc.				
TOTAL UNIVERSIDAD	110.961	7.840	7,1	52.347	47,2	24.351	21,9	26.423	23,8
AREA CIENCIAS BASICAS	21.815	1.863	8,5	10.776	49,4	4.997	22,9	4.179	19,2
FAC. DE ARQUIT., URB. Y DISEÑO	8.578	725	8,5	4.429	51,6	2.038	23,8	1.386	16,2
FAC. DE CS. EXACTAS, FIS. Y NAT.	5.823	591	10,1	3.392	58,3	1.462	25,1	378	6,5
Agrimensura	112	10	8,9	36	32,1	24	21,4	42	37,5
Biología	1.243	190	15,3	764	61,5	264	21,2	25	2,0
Geología	363	32	8,8	226	62,3	85	23,4	20	5,5
Ingeniería Civil	986	89	9,0	554	56,2	280	28,4	63	6,4
Ingeniería Electrónica	1.211	100	8,3	680	56,2	327	27,0	104	8,6
Ing. Mecánica Aeronáutica	381	41	10,8	195	51,2	106	27,8	39	10,2
Ing. Mecánica Electricista	621	54	8,7	359	57,8	164	26,4	44	7,1
Química	545	44	8,1	326	59,8	138	25,3	37	6,8
Ingeniería Industrial	361	31	8,6	252	69,8	74	20,5	4	1,1
FAC. DE CIENCIAS QUIMICAS	2.970	341	11,5	1.719	57,9	874	29,4	36	1,2
FAC. DE MATEM., AST. Y FISICA	1.286	117	9,1	429	33,4	263	20,5	477	37,1
FAC. DE CS. AGROPECUARIAS	3.158	89	2,8	807	25,6	360	11,4	1.902	60,2
AREA CIENCIAS SOCIALES	40.569	2.125	5,2	17.410	42,9	7.202	17,8	13.832	34,1
FAC. DE DERECHO Y CS SOCIALES	23.959	537	2,2	6.430	26,8	3.316	13,8	13.676	57,1
Abogacía	14.045	22	0,2	322	2,3	196	1,4	13.505	96,2
Trabajo Social	2.237	271	12,1	1.117	49,9	720	32,2	129	5,8
Ciencias de la Información	7.677	244	3,2	4.991	65,0	2.400	31,3	42	0,5
FAC. DE CIENCIAS ECONOMICAS	16.610	1.588	9,6	10.980	66,1	3.886	23,4	156	0,9
AREA CIENCIAS MEDICAS	24.710	1.105	4,5	10.204	41,3	6.145	24,9	7.256	29,4
FAC. DE CIENCIAS MEDICAS	20.421	611	3,0	8.025	39,3	5.018	24,6	6.767	33,1
Medicina	8.546	419	4,9	4.716	55,2	3.018	35,3	393	4,6
Tecnología Médica	1.537	22	1,4	1.010	65,7	504	32,8	1	0,1
Kinesiólogía y Fisioterapia	3.966	170	4,3	2.299	58,0	1.496	37,7	1	0,0
Fonoaudiología	1.180							1.180	100,0
Enfermería	3.100							3.100	100,0
Nutrición	2.092							2.092	100,0
FAC. DE ODONTOLOGIA	4.289	494	11,5	2.179	50,8	1.127	26,3	489	11,4
AREA CIENCIAS HUMANAS	23.867	2.747	11,5	13.957	58,5	6.007	25,2	1.156	4,8
FAC. DE FILOSOFIA Y HUMANID.	9.428	873	9,3	4.913	52,1	2.888	30,6	754	8,0
Filosofía	704	41	5,8	429	60,9	227	32,2	7	1,0
Letras	1.278	85	6,7	779	61,0	406	31,8	8	0,6
Historia	1.360	74	5,4	767	56,4	508	37,4	11	0,8
Cs. de la Educación	629	54	8,6	454	72,2	116	18,4	5	0,8
Bibliotecología	337	38	11,3	182	54,0	112	33,2	5	1,5
Archivero	235	15	6,4	126	53,6	85	36,2	9	3,8
Música	791	103	13,0	353	44,6	228	28,8	107	13,5
Plástica	1.949	227	11,6	778	39,9	579	29,7	365	18,7
Teatro	569	72	12,7	264	46,4	176	30,9	57	10,0
Cine	1.454	157	10,8	687	47,2	430	29,6	180	12,4
Geografía	122	7	5,7	94	77,0	21	17,2		
FAC. DE PSICOLOGIA	9.734	1.304	13,4	6.044	62,1	2.116	21,7	270	2,8
FAC. DE LENGUAS	4.705	570	12,1	3.000	63,8	1.003	21,3	132	2,8
Castellano	412	62	15,0	220	53,4	111	26,9	19	4,6
Inglés	3.719	401	10,8	2.468	66,4	754	20,3	96	2,6
Francés	109	22	20,2	55	50,5	30	27,5	2	1,8
Italiano	272	48	17,6	150	55,1	66	24,3	8	2,9
Alemán	97	24	24,7	46	47,4	23	23,7	4	4,1
Portugués	96	13	13,5	61	63,5	19	19,8	3	3,1

CUADRO A 19.1: NUEVOS INSCRIPTOS POR OBRA SOCIAL SEGUN AREA DE ESTUDIO - Año 2005

AREAS Dependencias	TOTAL	TIENE OBRA SOCIAL				NO TIENE		S/E	
		Si, de la UNC		Si, otras		Cant.	Porc.	Cant.	Porc.
		Cant.	Porc.	Cant.	Porc.				
TOTAL UNIVERSIDAD	18.061	691	3,8	9.342	51,7	4.019	22,3	4.009	22,2
AREA CIENCIAS BASICAS	4.267	198	4,6	2.614	61,3	1.157	27,1	298	7,0
FAC. DE ARQUIT., URB. Y DISEÑO	1.342	60	4,5	855	63,7	364	27,1	63	4,7
FAC. DE CS. EXACTAS, FIS. Y NAT.	1.168	65	5,6	724	62,0	321	27,5	58	5,0
<i>Agrimensura</i>	23	3	13,0	11	47,8	6	26,1	3	13,0
<i>Biología</i>	256	21	8,2	158	61,7	67	26,2	10	3,9
<i>Geología</i>	44	1	2,3	28	63,6	15	34,1		
<i>Ingeniería Civil</i>	148	5	3,4	97	65,5	38	25,7	8	5,4
<i>Ingeniería Electrónica</i>	304	16	5,3	183	60,2	86	28,3	19	6,3
<i>Ing. Mecánica Aeronáutica</i>	60	6	10,0	32	53,3	16	26,7	6	10,0
<i>Ing. Mecánica Electricista</i>	141	7	5,0	85	60,3	39	27,7	10	7,1
<i>Química</i>	119	3	2,5	78	65,5	38	31,9		
<i>Ingeniería Industrial</i>	73	3	4,1	52	71,2	16	21,9	2	2,7
FAC. DE CIENCIAS QUIMICAS	904	41	4,5	578	63,9	264	29,2	21	2,3
FAC. DE MATEM., AST. Y FISICA	303	16	5,3	156	51,5	105	34,7	26	8,6
FAC. DE CS. AGROPECUARIAS	550	16	2,9	301	54,7	103	18,7	130	23,6
AREA CIENCIAS SOCIALES	6.700	167	2,5	2.855	42,6	1.303	19,4	2.375	35,4
FAC. DE DERECHO Y CS SOCIALES	3.905	69	1,8	998	25,6	552	14,1	2.286	58,5
<i>Abogacía</i>	2.206	3	0,1	12	0,5	5	0,2	2.186	99,1
<i>Trabajo Social</i>	431	10	2,3	209	48,5	151	35,0	61	14,2
<i>Ciencias de la Información</i>	1.268	56	4,4	777	61,3	396	31,2	39	3,1
FAC. DE CIENCIAS ECONOMICAS	2.795	98	3,5	1.857	66,4	751	26,9	89	3,2
AREA CIENCIAS MEDICAS	3.024	75	2,5	1.379	45,6	481	15,9	1.089	36,0
FAC. DE CIENCIAS MEDICAS	2.354	59	2,5	921	39,1	292	12,4	1.082	46,0
<i>Medicina</i>	547	44	8,0	356	65,1	137	25,0	10	1,8
<i>Tecnología Médica</i>	360	4	1,1	314	87,2	41	11,4	1	0,3
<i>Kinesiología y Fisioterapia</i>	376	11	2,9	251	66,8	114	30,3		
<i>Fonoaudiología</i>	206							206	100,0
<i>Enfermería</i>	297							297	100,0
<i>Nutrición</i>	568							568	100,0
FAC. DE ODONTOLOGIA	670	16	2,4	458	68,4	189	28,2	7	1,0
AREA CIENCIAS HUMANAS	4.070	251	6,2	2.494	61,3	1.078	26,5	247	6,1
FAC. DE FILOSOFIA Y HUMANID.	1.664	118	7,1	978	58,8	514	30,9	54	3,2
<i>Filosofía</i>	137	10	7,3	83	60,6	42	30,7	2	1,5
<i>Letras</i>	210	15	7,1	134	63,8	59	28,1	2	1,0
<i>Historia</i>	280	15	5,4	162	57,9	100	35,7	3	1,1
<i>Cs. de la Educación</i>	105	4	3,8	75	71,4	24	22,9	2	1,9
<i>Biblotecología</i>	34	5	14,7	13	38,2	15	44,1	1	2,9
<i>Archivero</i>	34	3	8,8	14	41,2	16	47,1	1	2,9
<i>Música</i>	139	15	10,8	70	50,4	54	38,8		
<i>Plástica</i>	267	18	6,7	144	53,9	78	29,2	27	10,1
<i>Teatro</i>	125	10	8,0	67	53,6	43	34,4	5	4,0
<i>Cine</i>	288	21	7,3	184	63,9	72	25,0	11	3,8
<i>Geografía</i>	45	2	4,4	32	71,1	11			
FAC. DE PSICOLOGIA	1.516	78	5,1	956	63,1	348	23,0	134	8,8
FAC. DE LENGUAS	890	55	6,2	560	62,9	216	24,3	59	6,6
<i>Castellano</i>	66	8	12,1	30	45,5	18	27,3	10	15,2
<i>Inglés</i>	694	42	6,1	459	66,1	152	21,9	41	5,9
<i>Francés</i>	20			11	55,0	9	45,0		
<i>Italiano</i>	73	1	1,4	46	63,0	22	30,1	4	5,5
<i>Alemán</i>	21	4	19,0	10	47,6	6	28,6	1	4,8
<i>Portugués</i>	16			4	25,0	9	56,3	3	18,8

CUADRO A 20: TOTAL DE ALUMNOS POR CONVIVENCIA SEGUN AREA DE ESTUDIO - Año 2005

AREAS Dependencias	TOTAL	SOLO							S/E
			Compañeros	Pareja	Padres	Familiares	Cónyuge	Otros	
TOTAL UNIVERSIDAD	110.961	35.345	10.831	6.343	32.136	16.273	4.071	1.132	4.830
AREA CIENCIAS BASICAS	21.815	7.228	1.892	956	5.832	3.169	557	262	1.919
FAC. DE ARQUIT., URB. Y DISEÑO	8.578	2422	785	318	2213	1142	186	99	1413
FAC. DE CS. EXACTAS, FIS. Y NAT.	5.823	1.892	573	260	1.631	1.082	165	92	128
Agrimensura	112	49	12		21	20	5		5
Biología	1.243	347	98	58	465	194	34	22	25
Geología	363	128	37	19	96	65	4	7	7
Ingeniería Civil	986	332	85	53	260	181	47	11	17
Ingeniería Electrónica	1.211	393	146	55	283	242	33	26	33
Ing. Mecánica Aeronáutica	381	142	48	21	65	73	10	10	12
Ing. Mecánica Electricista	621	225	59	35	146	116	17	8	15
Química	545	173	51	13	189	97	11	3	8
Ingeniería Industrial	361	103	37	6	106	94	4	5	6
FAC. DE CIENCIAS QUIMICAS	2.970	986	308	178	790	481	125	38	64
FAC. DE MATEM., AST. Y FISICA	1.286	401	78	38	454	147	36	15	117
FAC. DE CS. AGROPECUARIAS	3.158	1.527	148	162	744	317	45	18	197
AREA CIENCIAS SOCIALES	40.569	10.503	3.469	2.280	15.550	6.034	1.781	419	533
FAC. DE DERECHO Y CS SOCIALES	23.959	8.351	1.919	1.421	7.798	3.129	821	204	316
Abogacía	14.045	6.884	831	780	3.115	1.699	524	107	105
Trabajo Social	2.237	723	192	146	601	279	113	39	144
Ciencias de la Información	7.677	744	896	495	4.082	1.151	184	58	67
FAC. DE CIENCIAS ECONOMICAS	16.610	2.152	1.550	859	7.752	2.905	960	215	217
AREA CIENCIAS MEDICAS	24.710	7.012	3.945	1.514	5.190	4.634	640	168	1.607
FAC. DE CIENCIAS MEDICAS	20.421	5.244	3.488	1.336	4.317	3.851	541	119	1.525
Medicina	8.546	1.166	1.854	604	2.011	2.216	253	57	385
Tecnología Médica	1.537	126	357	137	603	269	35	7	3
Kinesiólogía y Fisioterapia	3.966	502	1.046	318	1.011	965	93	26	5
Fonoaudiología	1.180	625	63	64	133	119	62	7	107
Enfermería	3.100	1.432	34	155	304	126	71	9	969
Nutrición	2.092	1.393	134	58	255	156	27	13	56
FAC. DE ODONTOLOGIA	4.289	1.768	457	178	873	783	99	49	82
AREA CIENCIAS HUMANAS	23.867	10.602	1.525	1.593	5.564	2.436	1.093	283	771
FAC. DE FILOSOFIA Y HUMANID.	9.428	2.984	621	929	2.902	1.123	472	97	300
Filosofía	704	100	57	102	288	118	22	8	9
Letras	1.278	152	134	131	590	210	39	9	13
Historia	1.360	107	94	174	709	189	56	12	19
Cs. de la Educación	629	60	58	56	192	83	157	17	6
Bibliotecología	337	41	8	105	110	42	26	2	3
Archivero	235	29	3	39	95	32	22	4	11
Música	791	437	33	40	166	57	16	7	35
Plástica	1.949	1.028	79	177	280	161	85	14	125
Teatro	569	279	44	20	124	57	7	10	28
Cine	1.454	734	107	65	304	163	17	14	50
Geografía	122	17	4	20	44	11	25		1
FAC. DE PSICOLOGIA	9.734	6.246	509	427	1.194	678	305	94	281
FAC. DE LENGUAS	4.705	1.372	395	237	1.468	635	316	92	190
Castellano	412	132	9	29	124	40	45	9	24
Inglés	3.719	1.078	370	171	1.173	515	192	75	145
Francés	109	33	4	13	26	25	6		2
Italiano	272	71	10	15	96	31	35	2	12
Alemán	97	32	1	7	24	14	14	1	4
Portugués	96	26	1	2	25	10	24	5	3

CUADRO A 20.1: NUEVOS INSCRIPTOS POR OBRA SOCIAL SEGUN AREA DE ESTUDIO - Año 2005

AREAS Dependencias	TOTAL	TIENE OBRA SOCIAL				NO TIENE		S/E	
		Si, de la UNC		Si, otras		Cant.	Porc.	Cant.	Porc.
		Cant.	Porc.	Cant.	Porc.				
TOTAL UNIVERSIDAD	18.061	691	3,8	9.342	51,7	4.019	22,3	4.009	22,2
AREA CIENCIAS BASICAS	4.267	198	4,6	2.614	61,3	1.157	27,1	298	7,0
FAC. DE ARQUIT., URB. Y DISEÑO	1.342	60	4,5	855	63,7	364	27,1	63	4,7
FAC. DE CS. EXACTAS, FIS. Y NAT.	1.168	65	5,6	724	62,0	321	27,5	58	5,0
<i>Agrimensura</i>	23	3	13,0	11	47,8	6	26,1	3	13,0
<i>Biología</i>	256	21	8,2	158	61,7	67	26,2	10	3,9
<i>Geología</i>	44	1	2,3	28	63,6	15	34,1		
<i>Ingeniería Civil</i>	148	5	3,4	97	65,5	38	25,7	8	5,4
<i>Ingeniería Electrónica</i>	304	16	5,3	183	60,2	86	28,3	19	6,3
<i>Ing. Mecánica Aeronáutica</i>	60	6	10,0	32	53,3	16	26,7	6	10,0
<i>Ing. Mecánica Electricista</i>	141	7	5,0	85	60,3	39	27,7	10	7,1
<i>Química</i>	119	3	2,5	78	65,5	38	31,9		
<i>Ingeniería Industrial</i>	73	3	4,1	52	71,2	16	21,9	2	2,7
FAC. DE CIENCIAS QUIMICAS	904	41	4,5	578	63,9	264	29,2	21	2,3
FAC. DE MATEM., AST. Y FISICA	303	16	5,3	156	51,5	105	34,7	26	8,6
FAC. DE CS. AGROPECUARIAS	550	16	2,9	301	54,7	103	18,7	130	23,6
AREA CIENCIAS SOCIALES	6.700	167	2,5	2.855	42,6	1.303	19,4	2.375	35,4
FAC. DE DERECHO Y CS SOCIALES	3.905	69	1,8	998	25,6	552	14,1	2.286	58,5
<i>Abogacía</i>	2.206	3	0,1	12	0,5	5	0,2	2.186	99,1
<i>Trabajo Social</i>	431	10	2,3	209	48,5	151	35,0	61	14,2
<i>Ciencias de la Información</i>	1.268	56	4,4	777	61,3	396	31,2	39	3,1
FAC. DE CIENCIAS ECONOMICAS	2.795	98	3,5	1.857	66,4	751	26,9	89	3,2
AREA CIENCIAS MEDICAS	3.024	75	2,5	1.379	45,6	481	15,9	1.089	36,0
FAC. DE CIENCIAS MEDICAS	2.354	59	2,5	921	39,1	292	12,4	1.082	46,0
<i>Medicina</i>	547	44	8,0	356	65,1	137	25,0	10	1,8
<i>Tecnología Médica</i>	360	4	1,1	314	87,2	41	11,4	1	0,3
<i>Kinesiología y Fisioterapia</i>	376	11	2,9	251	66,8	114	30,3		
<i>Fonoaudiología</i>	206							206	100,0
<i>Enfermería</i>	297							297	100,0
<i>Nutrición</i>	568							568	100,0
FAC. DE ODONTOLOGIA	670	16	2,4	458	68,4	189	28,2	7	1,0
AREA CIENCIAS HUMANAS	4.070	251	6,2	2.494	61,3	1.078	26,5	247	6,1
FAC. DE FILOSOFIA Y HUMANID.	1.664	118	7,1	978	58,8	514	30,9	54	3,2
<i>Filosofía</i>	137	10	7,3	83	60,6	42	30,7	2	1,5
<i>Letras</i>	210	15	7,1	134	63,8	59	28,1	2	1,0
<i>Historia</i>	280	15	5,4	162	57,9	100	35,7	3	1,1
<i>Cs. de la Educación</i>	105	4	3,8	75	71,4	24	22,9	2	1,9
<i>Biblotecología</i>	34	5	14,7	13	38,2	15	44,1	1	2,9
<i>Archivero</i>	34	3	8,8	14	41,2	16	47,1	1	2,9
<i>Música</i>	139	15	10,8	70	50,4	54	38,8		
<i>Plástica</i>	267	18	6,7	144	53,9	78	29,2	27	10,1
<i>Teatro</i>	125	10	8,0	67	53,6	43	34,4	5	4,0
<i>Cine</i>	288	21	7,3	184	63,9	72	25,0	11	3,8
<i>Geografía</i>	45	2	4,4	32	71,1	11			
FAC. DE PSICOLOGIA	1.516	78	5,1	956	63,1	348	23,0	134	8,8
FAC. DE LENGUAS	890	55	6,2	560	62,9	216	24,3	59	6,6
<i>Castellano</i>	66	8	12,1	30	45,5	18	27,3	10	15,2
<i>Inglés</i>	694	42	6,1	459	66,1	152	21,9	41	5,9
<i>Francés</i>	20			11	55,0	9	45,0		
<i>Italiano</i>	73	1	1,4	46	63,0	22	30,1	4	5,5
<i>Alemán</i>	21	4	19,0	10	47,6	6	28,6	1	4,8
<i>Portugués</i>	16			4	25,0	9	56,3	3	18,8

CUADRO A 21: TOTAL DE ALUMNOS POR CONVIVENCIA SEGUN AREA DE ESTUDIO - Año 2005

AREAS Dependencias	TOTAL	SOLO							S/E
			Compañeros	Pareja	Padres	Familiares	Cónyuge	Otros	
TOTAL UNIVERSIDAD	110.961	35.345	10.831	6.343	32.136	16.273	4.071	1.132	4.830
AREA CIENCIAS BASICAS	21.815	7.228	1.892	956	5.832	3.169	557	262	1.919
FAC. DE ARQUIT., URB. Y DISEÑO	8.578	2422	785	318	2213	1142	186	99	1413
FAC. DE CS. EXACTAS, FIS. Y NAT.	5.823	1.892	573	260	1.631	1.082	165	92	128
<i>Agrimensura</i>	112	49	12		21	20	5		5
<i>Biología</i>	1.243	347	98	58	465	194	34	22	25
<i>Geología</i>	363	128	37	19	96	65	4	7	7
<i>Ingeniería Civil</i>	986	332	85	53	260	181	47	11	17
<i>Ingeniería Electrónica</i>	1.211	393	146	55	283	242	33	26	33
<i>Ing. Mecánica Aeronáutica</i>	381	142	48	21	65	73	10	10	12
<i>Ing. Mecánica Electricista</i>	621	225	59	35	146	116	17	8	15
<i>Química</i>	545	173	51	13	189	97	11	3	8
<i>Ingeniería Industrial</i>	361	103	37	6	106	94	4	5	6
FAC. DE CIENCIAS QUIMICAS	2.970	986	308	178	790	481	125	38	64
FAC. DE MATEM., AST. Y FISICA	1.286	401	78	38	454	147	36	15	117
FAC. DE CS. AGROPECUARIAS	3.158	1.527	148	162	744	317	45	18	197
AREA CIENCIAS SOCIALES	40.569	10.503	3.469	2.280	15.550	6.034	1.781	419	533
FAC. DE DERECHO Y CS SOCIALES	23.959	8.351	1.919	1.421	7.798	3.129	821	204	316
<i>Abogacía</i>	14.045	6.884	831	780	3.115	1.699	524	107	105
<i>Trabajo Social</i>	2.237	723	192	146	601	279	113	39	144
<i>Ciencias de la Información</i>	7.677	744	896	495	4.082	1.151	184	58	67
FAC. DE CIENCIAS ECONOMICAS	16.610	2.152	1.550	859	7.752	2.905	960	215	217
AREA CIENCIAS MEDICAS	24.710	7.012	3.945	1.514	5.190	4.634	640	168	1.607
FAC. DE CIENCIAS MEDICAS	20.421	5.244	3.488	1.336	4.317	3.851	541	119	1.525
<i>Medicina</i>	8.546	1.166	1.854	604	2.011	2.216	253	57	385
<i>Tecnología Médica</i>	1.537	126	357	137	603	269	35	7	3
<i>Kinesiología y Fisioterapia</i>	3.966	502	1.046	318	1.011	965	93	26	5
<i>Fonoaudiología</i>	1.180	625	63	64	133	119	62	7	107
<i>Enfermería</i>	3.100	1.432	34	155	304	126	71	9	969
<i>Nutrición</i>	2.092	1.393	134	58	255	156	27	13	56
FAC. DE ODONTOLOGIA	4.289	1.768	457	178	873	783	99	49	82
AREA CIENCIAS HUMANAS	23.867	10.602	1.525	1.593	5.564	2.436	1.093	283	771
FAC. DE FILOSOFIA Y HUMANID.	9.428	2.984	621	929	2.902	1.123	472	97	300
<i>Filosofía</i>	704	100	57	102	288	118	22	8	9
<i>Letras</i>	1.278	152	134	131	590	210	39	9	13
<i>Historia</i>	1.360	107	94	174	709	189	56	12	19
<i>Cs. de la Educación</i>	629	60	58	56	192	83	157	17	6
<i>Biblotecología</i>	337	41	8	105	110	42	26	2	3
<i>Archivero</i>	235	29	3	39	95	32	22	4	11
<i>Música</i>	791	437	33	40	166	57	16	7	35
<i>Plástica</i>	1.949	1.028	79	177	280	161	85	14	125
<i>Teatro</i>	569	279	44	20	124	57	7	10	28
<i>Cine</i>	1.454	734	107	65	304	163	17	14	50
<i>Geografía</i>	122	17	4	20	44	11	25		1
FAC. DE PSICOLOGIA	9.734	6.246	509	427	1.194	678	305	94	281
FAC. DE LENGUAS	4.705	1.372	395	237	1.468	635	316	92	190
<i>Castellano</i>	412	132	9	29	124	40	45	9	24
<i>Inglés</i>	3.719	1.078	370	171	1.173	515	192	75	145
<i>Francés</i>	109	33	4	13	26	25	6		2
<i>Italiano</i>	272	71	10	15	96	31	35	2	12
<i>Alemán</i>	97	32	1	7	24	14	14	1	4
<i>Portugués</i>	96	26	1	2	25	10	24	5	3

CUADRO A 21.1: NUEVOS INSCRIPTOS POR CONVIVENCIA SEGUN AREA DE ESTUDIO - Año 2005

AREAS Dependencias	TOTAL	SOLO							S/E
			Compañeros	Pareja	Padres	Familiares	Cónyuge	Otros	
TOTAL UNIVERSIDAD	18.061	2.691	2.328	465	7.714	3.027	421	330	1.085
AREA CIENCIAS BASICAS	4.267	540	577	104	1.845	752	36	91	322
FAC. DE ARQUIT., URB. Y DISEÑO	1.342	120	248	15	602	246	5	34	72
FAC. DE CS. EXACTAS, FIS. Y NAT.	1.168	196	175	15	428	262	10	31	51
<i>Agrimensura</i>	23	5	4		4	6	2		2
<i>Biología</i>	256	36	30	3	122	46		7	12
<i>Geología</i>	44	8	12		14	8		2	
<i>Ingeniería Civil</i>	148	32	26	6	51	24	3	1	5
<i>Ingeniería Electrónica</i>	304	55	42	5	95	75	3	12	17
<i>Ing. Mecánica Aeronáutica</i>	60	14	9		16	13		3	5
<i>Ing. Mecánica Electricista</i>	141	27	22		46	34	2	4	6
<i>Química</i>	119	9	18		57	35			
<i>Ingeniería Industrial</i>	73	10	12	1	23	21		2	4
FAC. DE CIENCIAS QUIMICAS	904	166	109	37	380	152	8	13	39
FAC. DE MATEM., AST. Y FISICA	303	34	27	6	160	46	10	8	12
FAC. DE CS. AGROPECUARIAS	550	24	18	31	275	46	3	5	148
AREA CIENCIAS SOCIALES	6.700	674	805	165	3.455	1.131	167	102	201
FAC. DE DERECHO Y CS SOCIALES	3.905	469	461	119	1.879	665	125	59	128
<i>Abogacía</i>	2.206	313	286	51	970	455	68	40	23
<i>Trabajo Social</i>	431	57	52	11	170	58	14	6	63
<i>Ciencias de la Información</i>	1.268	99	123	57	739	152	43	13	42
FAC. DE CIENCIAS ECONOMICAS	2.795	205	344	46	1.576	466	42	43	73
AREA CIENCIAS MEDICAS	3.024	833	469	50	798	512	54	48	260
FAC. DE CIENCIAS MEDICAS	2.354	746	362	47	506	363	46	37	247
<i>Medicina</i>	547	114	110	8	139	143	9	19	5
<i>Tecnología Médica</i>	360	21	109	14	152	49	7	5	3
<i>Kinesiología y Fisioterapia</i>	376	43	104	7	100	111	2	9	
<i>Fonoaudiología</i>	206	179	7	1	7	9			3
<i>Enfermería</i>	297	10	2	14	20	8	25	2	216
<i>Nutrición</i>	568	379	30	3	88	43	3	2	20
FAC. DE ODONTOLOGIA	670	87	107	3	292	149	8	11	13
AREA CIENCIAS HUMANAS	4.070	644	477	146	1.616	632	164	89	302
FAC. DE FILOSOFIA Y HUMANID.	1.664	277	156	67	723	256	82	31	72
<i>Filosofía</i>	137	13	16	6	60	27	10	3	2
<i>Letras</i>	210	18	24	10	115	26	9	3	5
<i>Historia</i>	280	17	18	13	176	41	8	2	5
<i>Cs. de la Educación</i>	105	7	11	5	46	13	20	1	2
<i>Bibliotecología</i>	34	2		8	13	5	5	1	
<i>Archivero</i>	34	2	1	4	8	6	7	2	4
<i>Música</i>	139	54	9		50	20	1	3	2
<i>Plástica</i>	267	62	21	11	79	40	12	6	36
<i>Teatro</i>	125	38	16	1	44	18		3	5
<i>Cine</i>	288	56	38	6	118	53		7	10
<i>Geografía</i>	45	8	2	3	14	7	10		1
FAC. DE PSICOLOGIA	1.516	293	232	44	502	242	38	37	128
FAC. DE LENGUAS	890	74	89	35	391	134	44	21	102
<i>Castellano</i>	66	10	2	5	24	7	3		15
<i>Inglés</i>	694	51	83	15	312	105	32	20	76
<i>Francés</i>	20	3		6	8	2	1		
<i>Italiano</i>	73	5	4	5	34	10	7	1	7
<i>Alemán</i>	21	4		4	5	7			1
<i>Portugués</i>	16	1			8	3	1		3

CUADRO A 22: TOTAL DE ALUMNOS POR CANTIDAD DE HIJOS QUE POSEEN Y SEXO SEGUN AREA DE ESTUDIO - Año 2005

AREAS Dependencias	TOTAL			NO TIENE HIJOS			TIENE HIJOS									S/E		
	Total	Var	Muj	Total	Var	Muj	Uno solo			Dos hijos			Más de dos			Total	Var	Muj
							Total	Var	Muj	Total	Var	Muj	Total	Var	Muj			
TOTAL UNIVERSIDAD	110.961	43.219	67.742	96.603	37.865	58.738	5.345	1.750	3.595	2.329	799	1.530	1.570	523	1.047	5.114	2.282	2.832
AREA CIENCIAS BASICAS	21.815	12.919	8.896	18.694	11.000	7.694	830	430	400	274	153	121	137	85	52	1.880	1.251	629
FAC. DE ARQUIT., URB. Y DISEÑO	8.578	4.869	3.709	6.761	3.727	3.034	309	150	159	91	54	37	27	18	9	1.390	920	470
FAC. DE CS. EXACTAS, FIS. Y NAT.	5.823	4.062	1.761	5.350	3.723	1.627	226	154	72	67	53	14	49	37	12	131	95	36
FAC. DE CIENCIAS QUIMICAS	2.970	830	2.140	2.646	748	1.898	173	41	132	66	15	51	31	7	24	54	19	35
FAC. DE MATEM., AST. Y FISICA	1.286	798	488	1.116	703	413	33	18	15	14	6	8	8	5	3	115	66	49
FAC. DE CS. AGROPECUARIAS	3.158	2.360	798	2.821	2.099	722	89	67	22	36	25	11	22	18	4	190	151	39
AREA CIENCIAS SOCIALES	40.569	16.455	24.114	36.573	14.908	21.665	2.045	685	1.360	881	383	498	506	233	273	564	246	318
FAC. DE DERECHO Y CS SOCIALES	23.959	9.023	14.936	21.613	8.178	13.435	1.170	392	778	540	213	327	332	130	202	304	110	194
<i>Abogacía</i>	14.045	5.793	8.252	12.792	5.273	7.519	617	241	376	343	147	196	188	86	102	105	46	59
<i>Trabajo Social</i>	2.237	242	1.995	1.803	178	1.625	188	18	170	59	7	52	52	8	44	135	31	104
<i>Ciencias de la Información</i>	7.677	2.988	4.689	7.018	2.727	4.291	365	133	232	138	59	79	92	36	56	64	33	31
FAC. DE CIENCIAS ECONOMICAS	16.610	7.432	9.178	14.960	6.730	8.230	875	293	582	341	170	171	174	103	71	260	136	124
AREA CIENCIAS MEDICAS	24.710	8.043	16.667	20.750	6.857	13.893	1.316	383	933	455	129	326	284	86	198	1.905	588	1.317
FAC. DE CIENCIAS MEDICAS	20.421	6.554	13.867	16.853	5.495	11.358	1.088	317	771	391	107	284	258	80	178	1.831	555	1.276
<i>Medicina</i>	8.546	3.701	4.845	7.142	3.045	4.097	459	184	275	155	73	82	98	53	45	692	346	346
<i>Tecnología Médica</i>	1.537	526	1.011	1.379	480	899	110	31	79	28	6	22	16	7	9	4	2	2
<i>Kinesiología y Fisioterapia</i>	3.966	1.457	2.509	3.573	1.359	2.214	277	77	200	76	13	63	34	5	29	6	3	3
<i>Fonoaudiología</i>	1.180	53	1.127	966	44	922	67	1	66	26	1	25	14	1	13	107	6	101
<i>Enfermería</i>	3.100	661	2.439	1.826	420	1.406	121	18	103	93	14	79	90	14	76	970	195	775
<i>Nutrición</i>	2.092	156	1.936	1.967	147	1.820	54	6	48	13		13	6		6	52	3	49
FAC. DE ODONTOLOGIA	4.289	1.489	2.800	3.897	1.362	2.535	228	66	162	64	22	42	26	6	20	74	33	41
AREA CIENCIAS HUMANAS	23.867	5.802	18.065	20.586	5.100	15.486	1.154	252	902	719	134	585	643	119	524	765	197	568
FAC. DE FILOSOFIA Y HUMANID.	9.428	3.582	5.846	7.678	3.065	4.613	605	191	414	400	101	299	399	88	311	346	137	209
<i>Filosofía</i>	704	388	316	558	311	247	60	32	28	47	22	25	31	16	15	8	7	1
<i>Letras</i>	1.278	386	892	1.091	344	747	92	24	68	41	5	36	43	9	34	11	4	7
<i>Historia</i>	1.360	572	788	1.128	480	648	119	41	78	57	26	31	44	18	26	12	7	5
<i>Cs. de la Educación</i>	629	98	531	397	71	326	62	8	54	86	8	78	80	9	71	4	2	2
<i>Biblotecología</i>	337	54	283	194	38	156	40	4	36	42	7	35	51	4	47	10	1	9
<i>Archivero</i>	235	59	176	139	34	105	26	9	17	27	9	18	32	5	27	11	2	9
<i>Música</i>	791	538	253	703	487	216	24	15	9	5	4	1	8	3	5	51	29	22
<i>Plástica</i>	1.949	457	1.492	1.581	388	1.193	97	12	85	60	11	49	79	18	61	132	28	104
<i>Teatro</i>	569	149	420	493	123	370	19	6	13	9	1	8	5	1	4	43	18	25
<i>Cine</i>	1.454	848	606	1.319	765	554	55	37	18	9	5	4	7	2	5	64	39	25
<i>Geografía</i>	122	33	89	75	24	51	11	3	8	17	3	14	19	3	16	0	0	0
FAC. DE PSICOLOGIA	9.734	1.663	8.071	8.822	1.529	7.293	358	48	310	181	24	157	128	23	105	245	39	206
FAC. DE LENGUAS	4.705	557	4.148	4.086	506	3.580	191	13	178	138	9	129	116	8	108	174	21	153

CUADRO A 23: TOTAL DE ALUMNOS POR NIVEL EDUCATIVO DEL PADRE SEGUN AREA DE ESTUDIO - Año 2005

AREAS Dependencias	TOTAL	NIVEL EDUCATIVO DEL PADRE										S/E
		Sin Estudios	Primario Incomp.	Primario Completo	Secund. Incomp.	Secund. Completo	Terciario Incomp.	Terciario Completo	Univers. Incomp.	Univers. Completo	Pos-grado	
TOTAL UNIVERSIDAD	110.961	2.189	4.026	9.728	11.178	15.663	1.049	3.368	7.882	13.640	2.243	39.995
AREA CIENCIAS BASICAS	21.815	496	543	1.551	1.951	2.669	172	635	1.503	2.466	602	9.227
FAC. DE ARQUIT., URB. Y DISEÑO	8.578	50	210	644	961	1276	83	315	929	1432	439	2239
FAC. DE CS. EXACTAS, FIS. Y NAT.	5.823	3	14	19	41	83	5	14	30	66	16	5.532
<i>Agrimensura</i>	112				1	1			2	2		106
<i>Biología</i>	1.243		4	3	9	19	1	2	1	3		1.201
<i>Geología</i>	363				3	2			1	1		356
<i>Ingeniería Civil</i>	986		1	3	6	11	1	2	6	16	1	939
<i>Ingeniería Electrónica</i>	1.211		3	8	12	22	3	7	10	22	8	1.116
<i>Ing. Mecánica Aeronáutica</i>	381			2	2	9		1		4		363
<i>Ing. Mecánica Electricista</i>	621	3	4	2	5	14		1	5	9	4	574
<i>Química</i>	545		2		2	3			4	1	2	531
<i>Ingeniería Industrial</i>	361			1	1	2		1	1	8	1	346
FAC. DE CIENCIAS QUIMICAS	2.970	90	152	436	514	688	45	168	282	437	41	117
FAC. DE MATEM., AST. Y FISICA	1.286	12	62	144	177	235	14	55	141	277	68	101
FAC. DE CS. AGROPECUARIAS	3.158	341	105	308	258	387	25	83	121	254	38	1.238
AREA CIENCIAS SOCIALES	40.569	266	1.274	2.789	3.465	4.536	277	851	2.690	4.396	709	19.316
FAC. DE DERECHO Y CS SOCIALES	23.959	156	604	1.241	1.468	2.033	136	352	1.024	1.742	270	14.933
<i>Abogacía</i>	14.045	2	54	100	69	88	10	14	36	74	13	13.585
<i>Trabajo Social</i>	2.237	38	151	270	273	302	18	49	128	137	18	853
<i>Ciencias de la Información</i>	7.677	116	399	871	1.126	1.643	108	289	860	1.531	239	495
FAC. DE CIENCIAS ECONOMICAS	16.610	110	670	1.548	1.997	2.503	141	499	1.666	2.654	439	4.383
AREA CIENCIAS MEDICAS	24.710	460	1.054	2.697	2.799	4.602	293	943	1.670	3.498	547	6.147
FAC. DE CIENCIAS MEDICAS	20.421	355	878	2.299	2.198	3.691	219	755	1.263	2.502	404	5.857
<i>Medicina</i>	8.546	208	379	999	1.218	1.757	116	416	808	1.904	344	397
<i>Tecnología Médica</i>	1.537	24	108	286	320	433	31	68	117	102	12	36
<i>Kinesiología y Fisioterapia</i>	3.966	75	209	733	530	1.312	52	240	316	441	45	13
<i>Fonoaudiología</i>	1.180	6	14	47	29	57	5	14	8	16	3	981
<i>Enfermería</i>	3.100	40	156	221	83	93	13	3				2.491
<i>Nutrición</i>	2.092	2	12	13	18	39	2	14	14	39		1.939
FAC. DE ODONTOLOGIA	4.289	105	176	398	601	911	74	188	407	996	143	290

continúa

CUADRO A 23 (CONTINUACION)

AREAS Dependencias	TOTAL	NIVEL EDUCATIVO DEL PADRE										S/E
		Sin Estudios	Primario Incomp.	Primario Completo	Secund. Incomp.	Secund. Completo	Terciario Incomp.	Terciario Completo	Univers. Incomp.	Univers. Completo	Pos-grado	
AREA CIENCIAS HUMANAS	23.867	967	1.155	2.691	2.963	3.856	307	939	2.019	3.280	385	5.305
FAC. DE FILOSOFIA Y HUMANID.	9.428	144	360	891	749	988	81	251	626	1.006	132	4.200
Filosofía	704	25	26	89	91	111	9	45	88	139	19	62
Letras	1.278	39	73	182	171	208	15	42	164	252	50	82
Historia	1.360	52	88	246	169	247	18	70	145	202	20	103
Cs. de la Educación	629	3	51	117	114	123	12	32	58	81	7	31
Bibliotecología	337	14	49	89	42	48	4	6	26	25	3	31
Archivero	235	4	23	75	34	39	5	7	9	20	1	18
Música	791		3	7	12	44	4	5	19	55	6	636
Plástica	1.949	3	17	43	31	73	7	13	39	92	7	1.624
Teatro	569	1	6	8	13	22	1	6	7	28	2	475
Cine	1.454	3	11	8	48	55	6	21	62	97	15	1.128
Geografía	122		13	27	24	18		4	9	15	2	10
FAC. DE PSICOLOGIA	9.734	99	536	1228	1486	1864	137	455	1072	1754	148	955
FAC. DE LENGUAS	4.705	724	259	572	728	1.004	89	233	321	520	105	150
Castellano	412	49	42	80	90	80	7	14	19	11	1	19
Inglés	3.719	602	175	404	570	827	74	198	255	425	88	101
Francés	109	21	8	14	18	16		5	3	19	4	1
Italiano	272	19	24	48	32	41	6	8	23	40	7	24
Alemán	97	18	4	11	6	18		5	15	15	4	1
Portugués	96	15	6	15	12	22	2	3	6	10	1	4

GRAFICO 11: DISTRIBUCION DEL TOTAL DE ALUMNOS POR NIVEL EDUCATIVO DEL PADRE Y AREA DE ESTUDIO
Año 2005

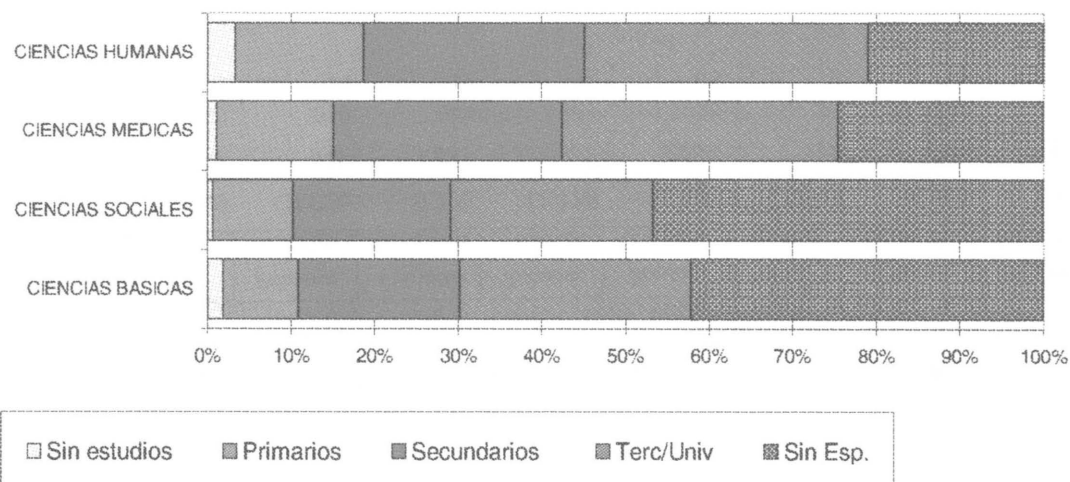

CUADRO A 24: TOTAL DE ALUMNOS POR NIVEL EDUCATIVO DE LA MADRE SEGUN AREA DE ESTUDIO - Año 2005

AREAS Dependencias	TOTAL	NIVEL EDUCATIVO DE LA MADRE										S/E
		Sin Estudios	Primario Incomp.	Primario Completo	Secund. Incomp.	Secund. Completo	Terciario Incomp.	Terciario Completo	Univers. Incomp.	Univers. Completo	Pos-grado	
TOTAL UNIVERSIDAD	110.961	1.663	3.191	9.834	9.359	15.571	1.774	9.681	6.081	12.296	2.277	39.234
AREA CIENCIAS BASICAS	21.815	389	421	1.552	1.573	2.647	297	1.870	1.152	2.131	584	9.199
FAC. DE ARQUIT., URB. Y DISEÑO	8.578	43	164	677	743	1271	149	965	701	1210	435	2220
FAC. DE CS. EXACTAS, FIS. Y NAT.	5.823	3	10	28	35	74	10	38	24	63	7	5.531
<i>Agrimensura</i>	112				1	2	2	1				106
<i>Biología</i>	1.243		1	5	6	12		7	2	5		1.205
<i>Geología</i>	363		1			2		2	1	1		356
<i>Ingeniería Civil</i>	986		2	4	6	12	2	5	2	13	1	939
<i>Ingeniería Electrónica</i>	1.211		3	9	12	22	6	13	9	23	4	1.110
<i>Ing. Mecánica Aeronáutica</i>	381	1	1	1	2	7		1		4		364
<i>Ing. Mecánica Electricista</i>	621	2	1	7	5	13		6	6	8	1	572
<i>Química</i>	545		1	1	2	3		1	1	4		532
<i>Ingeniería Industrial</i>	361			1	1	1		2	3	5	1	347
FAC. DE CIENCIAS QUIMICAS	2.970	63	124	436	432	639	60	442	213	389	30	142
FAC. DE MATEM., AST. Y FISICA	1.286	7	59	146	151	249	30	167	110	245	59	63
FAC. DE CS. AGROPECUARIAS	3.158	273	64	265	212	414	48	258	104	224	53	1.243
AREA CIENCIAS SOCIALES	40.569	223	1.025	2.903	3.000	4.657	481	2.642	1.983	3.985	719	18.951
FAC. DE DERECHO Y CS SOCIALES	23.959	146	454	1.256	1.296	2.006	237	1.060	805	1.624	321	14.754
<i>Abogacía</i>	14.045	4	48	108	63	115	15	46	25	35	7	13.579
<i>Trabajo Social</i>	2.237	39	129	261	261	284	41	158	87	131	23	823
<i>Ciencias de la Información</i>	7.677	103	277	887	972	1.607	181	856	693	1.458	291	352
FAC. DE CIENCIAS ECONOMICAS	16.610	77	571	1.647	1.704	2.651	244	1.582	1.178	2.361	398	4.197
AREA CIENCIAS MEDICAS	24.710	276	820	2.618	2.338	4.423	491	2.644	1.368	3.106	557	6.069
FAC. DE CIENCIAS MEDICAS	20.421	177	685	2.282	1.867	3.535	362	2.062	1.029	2.226	404	5.792
<i>Medicina</i>	8.546	74	294	969	1.012	1.708	203	1.248	689	1.658	336	355
<i>Tecnología Médica</i>	1.537	26	79	316	296	430	40	164	68	97	6	15
<i>Kinesiología y Fisioterapia</i>	3.966	35	153	698	424	1.226	87	603	253	420	58	9
<i>Fonoaudiología</i>	1.180	4	9	49	34	50	9	21	6	22	2	974
<i>Enfermería</i>	3.100	37	140	235	85	90	12	11		1		2.489
<i>Nutrición</i>	2.092	1	10	15	16	31	11	15	13	28	2	1.950
FAC. DE ODONTOLOGIA	4.289	99	135	336	471	888	129	582	339	880	153	277

continúa

CUADRO A 24 (CONTINUACION)

AREAS Dependencias	TOTAL	NIVEL EDUCATIVO DE LA MADRE										S/E
		Sin Estudios	Primario Incomp.	Primario Completo	Secund. Incomp.	Secund. Completo	Terciario Incomp.	Terciario Completo	Univers. Incomp.	Univers. Completo	Pos-grado	
AREA CIENCIAS HUMANAS	23.867	775	925	2.761	2.448	3.844	505	2.525	1.578	3.074	417	5.015
FAC. DE FILOSOFIA Y HUMANID.	9.428	125	318	851	572	1.018	135	547	489	1.063	143	4.167
Filosofía	704	25	31	87	53	125	13	66	78	151	21	54
Letras	1.278	29	42	155	117	237	31	136	115	282	37	97
Historia	1.360	47	65	229	150	230	38	116	111	238	26	110
Cs. de la Educación	629	2	41	120	88	125	12	87	38	86	7	23
Bibliotecología	337	9	52	93	39	59	5	17	19	21	1	22
Archivero	235	5	32	68	28	36	1	15	14	19		17
Música	791		2	13	8	46	7	15	19	38	9	634
Plástica	1.949	5	20	30	27	73	13	31	34	91	7	1.618
Teatro	569		9	9	10	20		9	13	33	9	457
Cine	1.454	3	10	16	38	43	14	44	42	95	23	1.126
Geografía	122		14	31	14	24	1	11	6	9	3	9
FAC. DE PSICOLOGIA	9.734	97	408	1283	1243	1835	237	1302	828	1552	179	770
FAC. DE LENGUAS	4.705	553	199	627	633	991	133	676	261	459	95	78
Castellano	412	44	38	81	62	79	11	42	26	16	4	9
Inglés	3.719	454	128	450	497	795	111	570	209	365	85	55
Francés	109	20	2	11	20	14	2	16	4	19		1
Italiano	272	13	23	60	27	61	4	30	8	34	4	8
Alemán	97	19		14	11	14	2	5	11	18	2	1
Portugués	96	3	8	11	16	28	3	13	3	7		4

GRAFICO 12: DISTRIBUCION DEL TOTAL DE ALUMNOS POR NIVEL EDUCATIVO DE LA MADRE Y AREA DE ESTUDIO
Año 2005

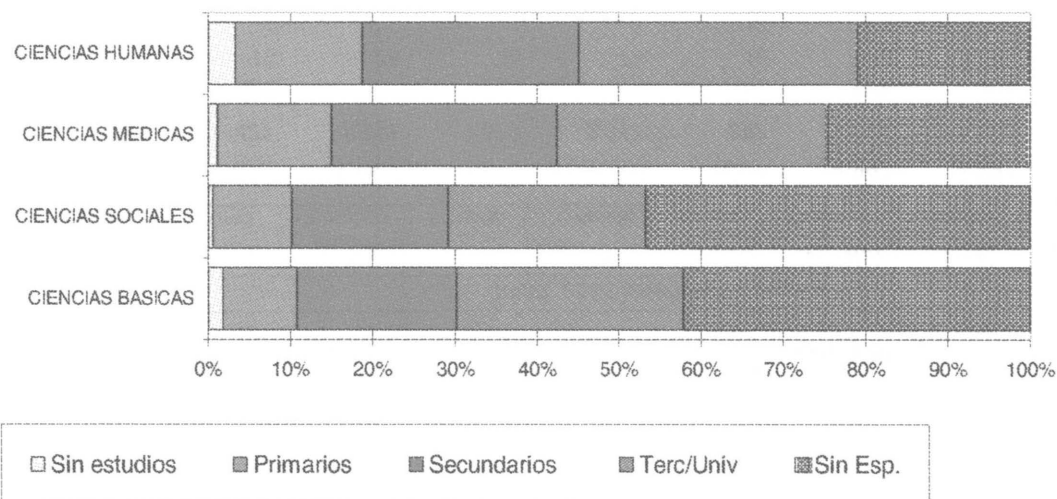

CAPITULO III

EGRESADOS
Año 2004

CUADRO E 1: EGRESADOS DE CARRERAS DE GRADO POR SEXO SEGUN AREA DE ESTUDIO Y TITULO OBTENIDO - Año 2004

AREAS Títulos	Total	VARONES		MUJERES	
		Cantidad	Porc.	Cantidad	Porc.
TOTAL UNIVERSIDAD	6.616	2.372	35,9	4.244	64,1
TOTAL AREA CIENCIAS BASICAS	1.342	644	48,0	698	52,0
FAC. DE ARQUITECTURA, URB. Y DISEÑO	448	228	50,9	220	49,1
Arquitecto	398	190		208	
Diseñador Industrial	50	38		12	
FAC. DE CIENCIAS EXACTAS, FISICAS Y NATURALES	297	198	66,7	99	33,3
Ing. Civil	39	24		15	
Ing. Mecánico Electricista	21	21			
Ing. Mecánico Aeronáutico	1	1			
Ing. Aeronáutico	22	20		2	
Ing. Agrimensor	2	2			
Agrimensor	5	4		1	
Ing. Químico Industrial	1			1	
Ing. Químico	69	34		35	
Ingeniero Industrial	12	9		3	
Geólogo	18	16		2	
Biólogo	53	20		33	
Prof. en Ciencias Biológicas	4			4	
Ingeniero Electrónico	40	39		1	
Constructor	8	6		2	
Téc. Mec. Electricista	2	2			
FAC. DE CIENCIAS QUÍMICAS	426	113	26,5	313	73,5
Lic. en Química	43	21		22	
Lic. en Química Farmacéutica	54	9		45	
Farmacéutico	65	22		43	
Lic. en Bioquímica	184	18		62	
Bioquímico	80	43		141	
FAC. DE MATEMATICA, ASTRONOMIA Y FISICA	42	19	45,2	23	54,8
Lic. en Matemática	2	1		1	
Prof. en Matemática	11	1		10	
Lic. en Astronomía	7	3		4	
Lic. en Física	12	7		5	
Prof. de Física	1			1	
Lic. en Computación	9	7		2	
FAC. DE CS. AGROPECUARIAS	129	86	66,7	43	33,3
Ing. Agrónomo	129	86	66,7	43	33,3
TOTAL AREA CIENCIAS SOCIALES	1.944	727	37,4	1.217	62,6
FAC. DE DERECHO Y CIENCIAS SOCIALES	1.303	436	33,5	867	66,5
Abogado	809	336		473	
Lic. en Trabajo Social	228	16		212	
Lic. en Comunicación Social	266	84		182	
FAC. DE CIENCIAS ECONOMICAS	641	291	45,4	350	54,6
Contador Público	481	212		269	
Lic. en Economía	44	23		21	
Lic. en Administración	116	56		60	

continúa

CUADRO E1 (CONTINUACION)

AREAS Títulos	Total	VARONES		MUJERES	
		Cantidad	Porc.	Cantidad	Porc.
TOTAL AREA CIENCIAS MEDICAS	2.360	849	36,0	1.511	64,0
FAC. DE CIENCIAS MEDICAS	2.026	714	35,2	1.312	64,8
Médico Cirujano	1.024	461		563	
Téc. en Laboratorio Cl. e Histopatológico	45	8		37	
Lic. en Prod. de Bio-imágenes	200	76		124	
Lic. en Kinesiología y Fisioterapia	465	151		314	
Lic. en Fonoaudiología	41	1		40	
Lic. en Enfermería	71	9		62	
Lic. en Nutrición	180	8		172	
FAC. DE ODONTOLOGIA	334	135	40,4	199	59,6
Odontólogo	334		40,4	199	59,6
TOTAL AREA CIENCIAS HUMANAS	970	152	15,7	818	84,3
FAC. DE FILOSOFIA Y HUMANIDADES	347	81	23,3	266	76,7
Lic. en Filosofía	13	9		4	
Prof. en Filosofía	8	4		4	
Lic. en Letras Clásicas	5			5	
Prof. de Letras Clásicas	1			1	
Lic. en Letras Modernas	20	5		15	
Prof. en Letras Modernas	14	2		12	
Lic. en Historia	7	1		6	
Prof. en Historia	28	12		16	
Lic. en Ciencias de la Educación	21	2		19	
Prof. en Ciencias de la Educación	22	1		21	
Lic. en Bibliotecología	4			4	
Archivero	7	3		4	
Lic. en Archivología	3			3	
Prof. en Perfeccionamiento Instrumental	2			2	
Prof. en Composición	2	2			
Lic. en Composición	6	2		4	
Prof. en Educación Musical	6			6	
Lic. en Pintura	52	6		46	
Lic. en Escultura	10	4		6	
Prof. Sup. en Artes Plásticas	38	2		36	
Lic. en Grabado	8			8	
Lic. en Teatro	16	2		14	
Lic. en Cine y T.V.	54	24		30	
FAC. DE PSICOLOGIA	477	57	11,9	420	88,1
Lic. en Psicología	428	53		375	
Prof. en Psicología	49	4		45	
FACULTAD DE LENGUAS	146	14	9,6	132	90,4
Lic. en Lengua y Literatura Castellana	9			9	
Prof. de Lengua y Literatura Castellana	10	4		6	
Lic. en Lengua y Literatura Inglesa	3			3	
Traductor de Inglés	65	6		59	
Prof. de Lengua Inglesa	52	4		48	
Lic. en Lengua y Literatura Francesa	1			1	
Traductor de Italiano	1			1	
Prof. de Italiano	1			1	
Lic. en Lengua y Literatura Alemana	1			1	
Traductor de Alemán	3			3	

CUADRO E 2: EGRESADOS DE CARRERAS DE GRADO POR AÑO DE INGRESO A LA CARRERA SEGUN AREA DE ESTUDIO - AMBOS SEXOS - Año 2004

AREAS Títulos	Total	AÑO DE INGRESO											
		Hasta 1992	1993	1994	1995	1996	1997	1998	1999	2000	2001	2002	2003
TOTAL UNIVERSIDAD	6.616	669	214	350	550	774	1.211	1.321	934	279	113	153	48
<i>Porcentaje</i>	<i>100</i>	<i>10,1</i>	<i>3,2</i>	<i>5,3</i>	<i>8,3</i>	<i>11,7</i>	<i>18,3</i>	<i>20,0</i>	<i>14,1</i>	<i>4,2</i>	<i>1,7</i>	<i>2,3</i>	<i>0,7</i>
TOTAL AREA CIENCIAS BASICAS	1.342	136	55	70	92	182	242	265	191	97	4	6	2
FAC. DE ARQUITECTURA, URB. Y DISEÑO	448	56	32	26	54	73	100	97	10				
Arquitecto	398	47	25	21	47	66	91	93	8				
Diseñador Industrial	50	9	7	5	7	7	9	4	2				
FAC. DE CIENCIAS EXACTAS, FISICAS Y NAT.	297	28	10	20	14	39	43	65	62	16			
Ing. Civil	39	5	2	5	4	9	10	4					
Ing. Mecánico Electricista	21	2		2	3	3	3	1	5	2			
Ing. Electricista Electrónico													
Ing. Mecánico Aeronáutico	1				1								
Ing. Aeronautica	22		1			5	4	8	3	1			
Ing. Agrimensur	2	2											
Agrimensur	5			1		1		3					
Ing. Químico Industrial	1	1											
Ing. Químico	69				3	4	11	21	26	4			
Ingeniero Industrial	12								10	2			
Geólogo	18	4	1	1		4	2	6					
Biólogo	53	2	1	5	3	5	5	11	15	6			
Prof. en Ciencias Biológicas	4						1	3					
Ingeniero Electrónico	40	5	5	6		7	7	7	3				
Constructor	8	6				1				1			
Téc. Mec. Electricista	2	1						1					
FAC. DE CIENCIAS QUÍMICAS	426	42	8	21	13	33	50	67	110	74	2	4	2
Lic. en Química	43	2				1	3	4	12	21			
Lic. en Química Farmacéutica	54	10	1	5	3	1	3	5	6	14	1	3	2
Farmacéutico	65	8	3	4	3	6	5	11	11	12	1	1	
Lic. en Bioquímica	184	12	3	7	6	15	30	39	56	16			
Bioquímico	80	10	1	5	1	10	9	8	25	11			
FAC. DE MATEMATICA, ASTRONOMIA Y FISICA	42	2	1		1	3	11	7	6	7	2	2	
Lic. en Matemática	2	1								1			
Prof. en Matemática	11		1		1		2	1	1	3	1	1	
Lic. en Astronomía	7					1	5		1				
Lic. en Física	12						3	3	2	3		1	
Prof. de Física	1										1		
Lic. en Computación	9	1				2	1	3	2				
FAC. DE CS. AGROPECUARIAS	129	8	4	3	10	34	38	29	3				
Ing. Agrónomo	129	8	4	3	10	34	38	29	3				

continúa

CUADRO E 2 (CONTINUACION)

AREAS Títulos	Total	AÑO DE INGRESO											
		Hasta 1992	1993	1994	1995	1996	1997	1998	1999	2000	2001	2002	2003
TOTAL AREA CIENCIAS SOCIALES	1.944	206	86	127	202	284	387	376	130	26	7	113	
FAC. DE DERECHO Y CIENCIAS SOCIALES	1.303	140	58	91	142	190	253	214	72	24	6	113	
Abogado	809	125	51	72	108	131	157	126	37	2			
Lic. en Trabajo Social	228	2	2	3	5	11	21	14	29	22	6	113	
Lic. en Comunicación Social	266	13	5	16	29	48	75	74	6				
FAC. DE CIENCIAS ECONOMICAS	641	66	28	36	60	94	134	162	58	2	1		
Contador Público	481	45	25	27	48	70	95	125	44	1	1		
Lic. en Economía	44	2	1	1	4	5	13	13	4	1			
Lic. en Administración	116	19	2	8	8	19	26	24	10				
TOTAL AREA CIENCIAS MEDICAS	2.360	179	34	101	159	156	385	489	530	150	97	34	46
FAC. DE CIENCIAS MEDICAS	2.026	160	27	87	143	112	331	420	453	116	97	34	46
Médico Cirujano	1.024	123	22	60	102	78	201	260	176	2			
Téc. en Laboratorio Cl. e Histopatológico	45								4	1	6	34	
Lic. en Kinesiología y Fisioterapia	465	10		15	14	13	65	100	188	60			
Lic. en Fonoaudiología	41	8		2	5	5	18	2	1				
Lic. en Prod. de Bio-imágenes	200	2	1		4	1	7	6	13	40	80		46
Lic. en Enfermería	71	12	2	6	3	4	12	9	7	5	11		
Lic. en Nutrición	180	5	2	4	15	11	28	43	64	8			
FAC. DE ODONTOLOGIA	334	19	7	14	16	44	54	69	77	34			
Odentólogo	334	19	7	14	16	44	54	69	77	34			
TOTAL AREA CIENCIAS HUMANAS	970	148	39	52	97	152	197	191	83	6	5		
FAC. DE FILOSOFIA Y HUMANIDADES	347	74	12	22	34	42	87	58	7	6	5		
Lic. en Filosofía	13	6	2		1	1	3						
Prof. en Filosofía	8	1	2		1		1	1		2			
Lic. en Letras Clásicas	5	1	1		2	1							
Prof. de Letras Clásicas	1							1					
Lic. en Letras Modernas	20	5	2	2	4	1	3	3					
Prof. en Letras Modernas	14			1		4	4	5					
Lic. en Historia	7	6		1									
Prof. en Historia	28	2		2			9	12	1	1	1		
Lic. en Ciencias de la Educación	21	11	1	4	1	4							
Prof. en Ciencias de la Educación	22	2		2	1	2	9	2	4				
Lic. en Bibliotecología	4	3					1						
Archivero	7	1				1	1			3	1		
Lic. en Archivología	3										3		

continúa

CUADRO E 2 (CONTINUACION)

AREAS Títulos	Total	AÑO DE INGRESO											
		Hasta 1991	1992	1993	1994	1995	1996	1997	1998	1999	2000	2001	2002
Prof. en Perfeccionamiento Instrumental	2	2											
Lic. en Perfec. Instrumental													
Prof. en Composición	2			2									
Lic. en Composición	6			2					4				
Prof. en Educación Musical	6	2			2				2				
Lic. en Pintura	52	14	2	2	4	8	14	8					
Lic. en Escultura	10	4			6								
Prof. Sup. en Artes Plásticas	38	10			2		10	14	2				
Lic. en Grabado	8					2	4	2					
Lic. en Teatro	16				4	8		4					
Lic. en Cine y T.V.	54	4	2	4	6	10	28						
FAC. DE PSICOLOGIA	477	59	22	22	56	92	90	103	33				
Lic. en Psicología	428	50	16	19	49	87	82	97	28				
Prof. en Psicología	49	9	6	3	7	5	8	6	5				
FAC. DE LENGUAS	146	15	5	8	7	18	20	30	43				
Lic. en Lengua y Literatura Castellana	9	2		1		1		5					
Prof. de Lengua y Literatura Castellana	10	3	1			2			4				
Lic. en Lengua y Literatura Inglesa	3	1	1				1						
Traductor de Inglés	65	4	2	4	2	6	10	14	23				
Prof. de Lengua Inglesa	52	4	1	2	5	9	9	9	13				
Lic. en Lengua y Literatura Francesa	1	1											
Traductor de Francés													
Traductor de Italiano	1								1				
Prof. de Lengua Italiana	1								1				
Lic. en Lengua Alemana	1			1									
Traductor de Alemán	3							2	1				

CUADRO E 2.1: EGRESADOS POR AÑO DE INGRESO A LA CARRERA SEGUN AREA DE ESTUDIO - VARONES - Año 2004

AREAS Títulos	Total	AÑO DE INGRESO											
		Hasta 1992	1993	1994	1995	1996	1997	1998	1999	2000	2001	2002	2003
TOTAL UNIVERSIDAD	2.372	295	98	154	217	302	429	447	269	91	33	15	22
<i>Porcentaje</i>	<i>100</i>	<i>4,5</i>	<i>1,5</i>	<i>2,3</i>	<i>3,3</i>	<i>4,6</i>	<i>6,5</i>	<i>6,8</i>	<i>4,1</i>	<i>1,4</i>	<i>0,5</i>	<i>0,2</i>	<i>0,3</i>
TOTAL AREA CIENCIAS BASICAS	644	76	34	38	40	99	134	117	63	39	2	2	
FAC. DE ARQUITECTURA, URB. Y DISEÑO	228	34	23	18	23	33	53	41	3				
Arquitecto	190	26	20	14	18	28	45	38	1				
Diseñador Industrial	38	8	3	4	5	5	8	3	2				
FAC. DE CIENCIAS EXACTAS, FISICAS Y NAT.	198	20	8	13	9	31	32	39	34	12			
Ing. Civil	24	3	2	1	1	7	8	2					
Ing. Mecánico Electricista	21	2		2	3	3	3	1	5	2			
Ing. Electricista Electrónico													
Ing. Mecánico Aeronáutico	1				1								
Ing. Aeronautica	20					5	3	8	3	1			
Ing. Agrimensor	2	2											
Agrimensor	4			1		1		2					
Ing. Químico Industrial													
Ing. Químico	34				2	3	6	9	12	2			
Ingeniero Industrial	9								7	2			
Geólogo	16	3	1	1		4	2	5					
Biólogo	20			2	2	1	3	4	4	4			
Prof. en Ciencias Biológicas													
Ingeniero Electrónico	39	5	5	6		6	7	7	3				
Constructor	6	4				1				1			
Téc. Mec. Electricista	2	1						1					
FAC. DE CIENCIAS QUÍMICAS	113	13	2	4	3	7	19	17	22	23	2	1	
Lic. en Química	21	1				1	2	1	7	9			
Lic. en Química Farmacéutica	9	2						2	2	2	1		
Farmacéutico	22	2	2	2	1	1	1	3	2	6	1	1	
Lic. en Bioquímica	43	6		2	1	3	11	9	8	3			
Bioquímico	18	2			1	2	5	2	3	3			
FAC. DE MATEMATICA, ASTRONOMIA Y FISICA	19	1				2	5	3	3	4			1
Lic. en Matemática	1									1			
Prof. en Matemática	1									1			
Lic. en Astronomía	3						2		1				
Lic. en Física	7						2	2		2			1
Prof. de Física													
Lic. en Computación	7	1				2	1	1	2				
FAC. DE CS. AGROPECUARIAS	86	8	1	3	5	26	25	17	1				
Ing. Agrónomo	86	8	1	3	5	26	25	17	1				

continúa

CUADRO E 2.1 (CONTINUACION)

AREAS Títulos	Total	AÑO DE INGRESO											
		Hasta 1992	1993	1994	1995	1996	1997	1998	1999	2000	2001	2002	2003
TOTAL AREA CIENCIAS SOCIALES	727	108	38	56	90	117	126	146	35	4		7	
FAC. DE DERECHO Y CIENCIAS SOCIALES	436	77	22	40	64	71	69	67	17	2		7	
Abogado	336	69	17	35	48	59	47	46	14	1			
Lic. en Trabajo Social	16		1		2	1		2	2	1		7	
Lic. en Comunicación Social	84	8	4	5	14	11	22	19	1				
FAC. DE CIENCIAS ECONOMICAS	291	31	16	16	26	46	57	79	18	2			
Contador Público	212	20	14	12	20	32	42	61	10	1			
Lic. en Economía	23	1	1		4	3	6	5	2	1			
Lic. en Administración	56	10	1	4	2	11	9	13	6				
TOTAL AREA CIENCIAS MEDICAS	849	75	15	45	68	70	139	173	160	46	30	6	22
FAC. DE CIENCIAS MEDICAS	714	66	13	41	61	47	114	149	130	35	30	6	22
Médico Cirujano	461	58	12	35	53	38	87	111	66	1			
Téc. en Laboratorio Cl. e Histopatológico	8										2	6	
Lic. en Kinesiología y Fisioterapia	151	2		6	3	6	24	36	58	16			
Lic. en Fonoaudiología	1	1											
Lic. en Prod. de Bio-imágenes	76	1			2	1	2	2	5	15	26		22
Lic. en Enfermería	9	3			1		1			2	2		
Lic. en Nutrición	8	1	1		2	2			1	1			
FAC. DE ODONTOLOGIA	135	9	2	4	7	23	25	24	30	11			
Odontólogo	135	9	2	4	7	23	25	24	30	11			
TOTAL AREA CIENCIAS HUMANAS	152	36	11	15	19	16	30	11	11	2	1		
FAC. DE FILOSOFIA Y HUMANIDADES	81	15	6	12	9	6	21	8	1	2	1		
Lic. en Filosofía	9	4	2		1	1	1						
Prof. en Filosofía	4		2				1	1					
Lic. en Letras Clásicas													
Prof. de Letras Clásicas													
Lic. en Letras Modernas	5			1		1	1	2					
Prof. en Letras Modernas	2					2							
Lic. en Historia	1			1									
Prof. en Historia	12			1			3	5	1	1	1		
Lic. en Ciencias de la Educación	2	1		1									
Prof. en Ciencias de la Educación	1	1											
Lic. en Bibliotecología													
Archivero	3	1					1			1			
Lic. en Archivología													

continúa

CUADRO E 2.1 (CONTINUACION)

AREAS Títulos	Total	AÑO DE INGRESO											
		Hasta 1991	1992	1993	1994	1995	1996	1997	1998	1999	2000	2001	2002
Prof. en Perfeccionamiento Instrumental													
Lic. en Perfec. Instrumental													
Prof. en Composición	2			2									
Lic. en Composición	2			2									
Prof. en Educación Musical													
Lic. en Pintura	6	2					4						
Lic. en Escultura	4	2			2								
Prof. Sup. en Artes Plásticas	2	2											
Lic. en Grabado													
Lic. en Teatro	2				2								
Lic. en Cine y T.V.	24	2	2	4	4	2	10						
FAC. DE PSICOLOGIA	57	18	4	3	8	9	7	3	5				
Lic. en Psicología	53	16	3	3	8	9	6	3	5				
Prof. en Psicología	4	2	1				1						
FAC. DE LENGUAS	14	3	1		2	1	2		5				
Lic. en Lengua y Literatura Castellana													
Prof. de Lengua y Literatura Castellana	4	2	1								1		
Lic. en Lengua y Literatura Inglesa													
Traductor de Inglés	6				2		1				3		
Prof. de Lengua Inglesa	4	1				1	1				1		
Lic. en Lengua y Literatura Francesa													
Traductor de Francés													
Traductor de Italiano													
Prof. de Lengua Italiana													
Lic. en Lengua Alemana													
Traductor de Alemán													

CUADRO E 2.2: EGRESADOS DE CARRERAS DE GRADO POR AÑO DE INGRESO A LA CARRERA SEGUN AREA DE ESTUDIO - MUJERES - Año 2004

AREAS Títulos	Total	AÑO DE INGRESO											
		Hasta 1992	1993	1994	1995	1996	1997	1998	1999	2000	2001	2002	2003
TOTAL UNIVERSIDAD	4.244	374	116	196	333	472	782	874	665	188	80	138	26
<i>Porcentaje</i>	<i>100</i>	<i>8,8</i>	<i>2,7</i>	<i>4,6</i>	<i>7,8</i>	<i>11,1</i>	<i>18,4</i>	<i>20,6</i>	<i>15,7</i>	<i>4,4</i>	<i>1,9</i>	<i>3,3</i>	<i>0,6</i>
TOTAL AREA CIENCIAS BASICAS	698	60	21	32	52	83	108	148	128	58	2	4	2
FAC. DE ARQUITECTURA, URB. Y DISEÑO	220	22	9	8	31	40	47	56	7				
Arquitecto	208	21	5	7	29	38	46	55	7				
Diseñador Industrial	12	1	4	1	2	2	1	1					
FAC. DE CIENCIAS EXACTAS, FISICAS Y NAT.	99	8	2	7	5	8	11	26	28	4			
Ing. Civil	15	2		4	3	2	2	2					
Ing. Mecánico Electricista													
Ing. Electricista Electrónico													
Ing. Mecánico Aeronáutico													
Ing. Aeronautica	2		1				1						
Ing. Agrimensor													
Agrimensor	1							1					
Ing. Químico Industrial	1	1											
Ing. Químico	35				1	1	5	12	14	2			
Ingeniero Industrial	3								3				
Geólogo	2	1						1					
Biólogo	33	2	1	3	1	4	2	7	11	2			
Prof. en Ciencias Biológicas	4						1	3					
Ingeniero Electrónico	1					1							
Constructor	2	2											
Tec. Mecánico Electricista													
FAC. DE CIENCIAS QUÍMICAS	313	29	6	17	10	26	31	50	88	51		3	2
Lic. en Química	22	1					1	3	5	12			
Lic. en Química Farmacéutica	45	8	1	5	3	1	3	4	12			3	2
Farmacéutico	43	6	1	2	2	5	4	8	9	6			
Lic. en Bioquímica	141	6	3	5	5	12	19	30	48	13			
Bioquímico	62	8	1	5		8	4	6	22	8			
FAC. DE MATEMATICA, ASTRONOMIA Y FISICA	23	1	1		1	1	6	4	3	3	2	1	
Lic. en Matemática	1	1											
Prof. en Matemática	10		1		1		2	1	1	2	1	1	
Lic. en Astronomía	4					1	3						
Lic. en Física	5						1	1	2	1			
Prof. de Física	1										1		
Lic. en Computación	2							2					
FAC. DE CS. AGROPECUARIAS	43		3		5	8	13	12	2				
Ing. Agrónomo	43		3		5	8	13	12	2				

continúa

CUADRO E 2.2 (CONTINUACION)

AREAS Títulos	Total	AÑO DE INGRESO											
		Hasta 1992	1993	1994	1995	1996	1997	1998	1999	2000	2001	2002	2003
TOTAL AREA CIENCIAS SOCIALES	1.217	98	48	71	112	167	261	230	95	22	7	106	
FAC. DE DERECHO Y CIENCIAS SOCIALES	867	63	36	51	78	119	184	147	55	22	6	106	
Abogado	473	56	34	37	60	72	110	80	23	1			
Lic. en Trabajo Social	212	2	1	3	3	10	21	12	27	21	6	106	
Lic. en Comunicación Social	182	5	1	11	15	37	53	55	5				
FAC. DE CIENCIAS ECONOMICAS	350	35	12	20	34	48	77	83	40		1		
Contador Público	269	25	11	15	28	38	53	64	34		1		
Lic. en Economía	21	1		1		2	7	8	2				
Lic. en Administración	60	9	1	4	6	8	17	11	4				
TOTAL AREA CIENCIAS MEDICAS	1.511	104	19	56	91	86	246	316	370	104	67	28	24
FAC. DE CIENCIAS MEDICAS	1.312	94	14	46	82	65	217	271	323	81	67	28	24
Médico Cirujano	563	65	10	25	49	40	114	149	110	1			
Téc. en Laboratorio Cl. e Histopatológico	37								4	1	4	28	
Lic. en Kinesiología y Fisioterapia	314	8		9	11	7	41	64	130	44			
Lic. en Fonoaudiología	40	7		2	5	5	18	2	1				
Lic. en Prod. de Bio-imágenes	124	1	1		2		5	4	8	25	54		24
Lic. en Enfermería	62	9	2	6	2	4	11	9	7	3	9		
Lic. en Nutrición	172	4	1	4	13	9	28	43	63	7			
FAC. DE ODONTOLOGIA	199	10	5	10	9	21	29	45	47	23			
Odontólogo	199	10	5	10	9	21	29	45	47	23			
TOTAL AREA CIENCIAS HUMANAS	818	112	28	37	78	136	167	180	72	4	4		
FAC. DE FILOSOFIA Y HUMANIDADES	266	59	6	10	25	36	66	50	6	4	4		
Lic. en Filosofía	4	2					2						
Prof. en Filosofía	4	1			1				2				
Lic. en Letras Clásicas	5	1	1		2	1							
Prof. de Letras Clásicas	1							1					
Lic. en Letras Modernas	15	5	2	1	4		2	1					
Prof. en Letras Modernas	12			1		2	4	5					
Lic. en Historia	6	6											
Prof. en Historia	16	2		1			6	7					
Lic. en Ciencias de la Educación	19	10	1	3	1	4							
Prof. en Ciencias de la Educación	21	1		2	1	2	9	2	4				
Lic. en Bibliotecología	4	3					1						
Archivero	4					1			2	1			
Lic. en Archivología	3										3		

continúa

CUADRO E 2.2 (CONTINUACION)

AREAS Títulos	Total	AÑO DE INGRESO												
		Hasta 1991	1992	1993	1994	1995	1996	1997	1998	1999	2000	2001	2002	
Prof. en Perfeccionamiento Instrumental	2	2												
Lic. en Perfec. Instrumental														
Prof. en Composición														
Lic. en Composición	4									4				
Prof. en Educación Musical	6	2			2					2				
Lic. en Pintura	46	12	2	2	4	8		10	8					
Lic. en Escultura	6	2			4									
Prof. Sup. en Artes Plásticas	36	8			2			10	14	2				
Lic. en Grabado	8					2	4	2						
Lic. en Teatro	14				2	8		4						
Lic. en Cine y T.V.	30	2			2	8	18							
FAC. DE PSICOLOGIA	420	41	18	19	48	83	83	100	28					
Lic. en Psicología	375	34	13	16	41	78	76	94	23					
Prof. en Psicología	45	7	5	3	7	5	7	6	5					
FAC. DE LENGUAS	132	12	4	8	5	17	18	30	38					
Lic. en Lengua y Literatura Castellana	9	2		1		1		5						
Prof. de Lengua y Literatura Castellana	6	1				2			3					
Lic. en Lengua y Literatura Inglesa	3	1	1				1							
Traductor de Inglés	59	4	2	4		6	9	14	20					
Prof. de Lengua Inglesa	48	3	1	2	5	8	8	9	12					
Lic. en Lengua y Literatura Francesa	1	1												
Traductor de Francés														
Traductor de Italiano	1								1					
Prof. de Lengua Italiana	1								1					
Lic. en Lengua Alemana	1			1										
Traductor de Alemán	3							2	1					

CUADRO E 3: EGRESADOS DE CARRERAS DE GRADO POR PROMEDIO GENERAL EN LA CARRERA SEGUN AREA DE ESTUDIO
AMBOS SEXOS - Año 2004

AREAS Dependencias	TOTAL	PROMEDIOS									S/E
		2 a menos de 3	3 a menos de 4	4 a menos de 5	5 a menos de 6	6 a menos de 7	7 a menos de 8	8 a menos de 9	9 a menos de 10	10	
TOTAL UNIVERSIDAD	6.616	9	190	771	1.314	1.653	1.540	879	163	7	90
<i>Porcentaje</i>	<i>100</i>	<i>0,1</i>	<i>2,9</i>	<i>11,7</i>	<i>19,9</i>	<i>25,0</i>	<i>23,3</i>	<i>13,3</i>	<i>2,5</i>	<i>0,1</i>	<i>1,4</i>
AREA CIENCIAS BASICAS	1.342	5	44	141	266	362	308	135	22		59
FAC. DE ARQUIT., URB. Y DISEÑO	448	1	13	51	117	139	96	28	3		
FAC. DE CS. EXACTAS, FIS. Y NAT.	297		1	3	16	60	96	54	8		59
FAC. DE CIENCIAS QUIMICAS	426	4	27	76	102	114	72	25	6		
FAC. DE MATEM., AST. Y FISICA	42		1	1	5	9	9	14	3		
FAC. DE CS. AGROPECUARIAS	129		2	10	26	40	35	14	2		
AREA CIENCIAS SOCIALES	1.944	4	110	359	452	402	312	217	58	7	23
FAC. DE DERECHO Y CS. SOCIALES	1.303	3	62	170	235	274	262	209	58	7	23
<i>Abogacía</i>	809	3	60	163	208	164	102	80	18		11
<i>Trabajo Social</i>	228			1	5	38	67	70	40	7	
<i>Ciencias de la Información</i>	266		2	6	22	72	93	59			12
FAC. DE CIENCIAS ECONOMICAS	641	1	48	189	217	128	50	8			
AREA CIENCIAS MEDICAS	2.360		34	252	489	684	597	278	23		3
FAC. DE CIENCIAS MEDICAS	2.026		20	187	378	593	557	266	22		3
<i>Medicina</i>	1.024		12	78	158	276	300	184	15		1
<i>Tecnología Médica</i>	245		1	24	55	78	67	19	1		
<i>Kinesiología y Fisioterapia</i>	465		7	76	125	162	87	7			1
<i>Fonoaudiología</i>	41				1	4	15	15	6		
<i>Enfermería</i>	71			2	8	16	25	19			1
<i>Nutrición</i>	180			7	31	57	63	22			
FAC. DE ODONTOLOGIA	334		14	65	111	91	40	12	1		
AREA CIENCIAS HUMANAS	970		2	19	107	205	323	249	60		5
FAC. DE FILOSOFIA Y HUMANID.	347				9	21	108	153	55		1
<i>Filosofía</i>	21						3	7	10		1
<i>Letras</i>	40						1	10	20		9
<i>Historia</i>	35				4	3	12	12	4		4
<i>Cs. de la Educación</i>	43				4	3	13	15	8		
<i>Bibliotecaología</i>	4						1	3			
<i>Archivero</i>	10				1	2	3	2	2		
<i>Música</i>	14						8	6			
<i>Plástica</i>	110					4	22	68	16		
<i>Teatro</i>	16						4	6	6		
<i>Cine</i>	54					8	32	14			
FAC. DE PSICOLOGIA	477			7	60	150	178	74	4		4
FAC. DE LENGUAS	146		2	12	38	34	37	22	1		
<i>Castellano</i>	17				1	2	7	6	1		
<i>Inglés</i>	121		2	12	37	32	26	12			
<i>Francés</i>	1						1				
<i>Italiano</i>	2						1	1			
<i>Alemán</i>	5						2	3			

Escala: Mínimo=0, Máximo=10

CUADRO E 3.1: EGRESADOS DE CARRERAS DE GRADO POR PROMEDIO GENERAL EN LA CARRERA SEGUN AREA DE ESTUDIO
VARONES - Año 2004

AREAS Dependencias	TOTAL	PROMEDIOS									S/E
		2 a menos de 3	3 a menos de 4	4 a menos de 5	5 a menos de 6	6 a menos de 7	7 a menos de 8	8 a menos de 9	9 a menos de 10	10	
TOTAL UNIVERSIDAD	2.372	5	89	370	517	588	467	231	50	1	54
<i>Porcentaje</i>	<i>100</i>	<i>0,1</i>	<i>1,3</i>	<i>5,6</i>	<i>7,8</i>	<i>8,9</i>	<i>7,1</i>	<i>3,5</i>	<i>0,8</i>	<i>0,0</i>	<i>0,8</i>
AREA CIENCIAS BASICAS	644	1	13	63	123	167	158	66	10		43
FAC. DE ARQUIT., URB. Y DISEÑO	228	1	6	31	65	67	49	6	3		
FAC. DE CS. EXACTAS, FIS. Y NAT.	198			1	11	42	63	34	4		43
FAC. DE CIENCIAS QUIMICAS	113		5	25	25	29	16	12	1		
FAC. DE MATEM., AST. Y FISICA	19				1	4	5	7	2		
FAC. DE CS. AGROPECUARIAS	86		2	6	21	25	25	7			
AREA CIENCIAS SOCIALES	727	4	59	196	182	150	81	35	10	1	9
FAC. DE DERECHO Y CS. SOCIALES	436	3	35	95	92	95	63	33	10	1	9
<i>Abogacía</i>	336	3	33	90	85	60	34	20	6		5
<i>Trabajo Social</i>	16				4	4	3	4	1		
<i>Ciencias de la Información</i>	84		2	5	7	31	25	10			4
FAC. DE CIENCIAS ECONOMICAS	291	1	24	101	90	55	18	2			
AREA CIENCIAS MEDICAS	849		17	109	189	245	187	94	8		
FAC. DE CIENCIAS MEDICAS	714		10	77	147	209	173	91	7		
<i>Medicina</i>	461		6	37	84	135	118	75	6		
<i>Tecnología Médica</i>	84		1	9	16	24	25	8	1		
<i>Kinesiología y Fisioterapia</i>	151		3	30	42	48	24	4			
<i>Fonoaudiología</i>	1							1			
<i>Enfermería</i>	9				1	2	5	1			
<i>Nutrición</i>	8			1	4		1	2			
FAC. DE ODONTOLOGIA	135		7	32	42	36	14	3	1		
AREA CIENCIAS HUMANAS	152			2	23	26	41	36	22		2
FAC. DE FILOSOFIA Y HUMANID.	81				3	7	24	27	20		
<i>Filosofía</i>	13						3	3	7		
<i>Letras</i>	7						1	3	3		
<i>Historia</i>	13				1	2	4	4	2		
<i>Cs. de la Educación</i>	3				1		1	1			
<i>Bibilotecología</i>											
<i>Archivero</i>	3				1	1	1				
<i>Música</i>	4						2	2			
<i>Plástica</i>	12						2	4	6		
<i>Teatro</i>	2								2		
<i>Cine</i>	24					4	10	10			
FAC. DE PSICOLOGIA	57			1	14	17	17	4	2		2
FAC. DE LENGUAS	14				1	6	2	5			
<i>Castellano</i>	3				1	1		1			
<i>Inglés</i>	11			1	5	1		4			
<i>Francés</i>											
<i>Italiano</i>											
<i>Alemán</i>											

Escala: Mínimo=0, Máximo=10

CUADRO E 3.2: EGRESADOS DE CARRERAS DE GRADO POR PROMEDIO GENERAL EN LA CARRERA SEGUN AREA DE ESTUDIO
MUJERES - Año 2004

AREAS Dependencias	TOTAL	PROMEDIOS									S/E
		2 a menos de 3	3 a menos de 4	4 a menos de 5	5 a menos de 6	6 a menos de 7	7 a menos de 8	8 a menos de 9	9 a menos de 10	10	
TOTAL UNIVERSIDAD	4.244	4	101	401	797	1.065	1.073	648	113	6	36
<i>Porcentaje</i>	<i>100</i>	<i>0,1</i>	<i>2,4</i>	<i>9,4</i>	<i>18,8</i>	<i>25,1</i>	<i>25,3</i>	<i>15,3</i>	<i>2,7</i>	<i>0,1</i>	<i>0,8</i>
AREA CIENCIAS BASICAS	698	4	31	78	143	195	150	69	12		16
FAC. DE ARQUIT., URB. Y DISEÑO	220		7	20	52	72	47	22			
FAC. DE CS. EXACTAS, FIS. Y NAT.	99		1	2	5	18	33	20	4		16
FAC. DE CIENCIAS QUIMICAS	313	4	22	51	77	85	56	13	5		
FAC. DE MATEM., AST. Y FISICA	23		1	1	4	5	4	7	1		
FAC. DE CS. AGROPECUARIAS	43			4	5	15	10	7	2		
AREA CIENCIAS SOCIALES	1.217		51	163	270	252	231	182	48	6	14
FAC. DE DERECHO Y CS. SOCIALES	867		27	75	143	179	199	176	48	6	14
<i>Abogacía</i>	473		27	73	123	104	68	60	12		6
<i>Trabajo Social</i>	212			1	5	34	63	67	36	6	
<i>Ciencias de la Información</i>	182			1	15	41	68	49			8
FAC. DE CIENCIAS ECONOMICAS	350		24	88	127	73	32	6			
AREA CIENCIAS MEDICAS	1.511		17	143	300	439	410	184	15		3
FAC. DE CIENCIAS MEDICAS	1.312		10	110	231	384	384	175	15		3
<i>Medicina</i>	563		6	41	74	141	182	109	9		1
<i>Tecnología Médica</i>	161			15	39	54	42	11			
<i>Kinesiología y Fisioterapia</i>	314		4	46	83	114	63	3			1
<i>Fonoaudiología</i>	40				1	4	15	14	6		
<i>Enfermería</i>	62			2	7	14	20	18			1
<i>Nutrición</i>	172			6	27	57	62	20			
FAC. DE ODONTOLOGIA	199		7	33	69	55	26	9			
AREA CIENCIAS HUMANAS	818		2	17	84	179	282	213	38		3
FAC. DE FILOSOFIA Y HUMANID.	266				6	14	84	126	35		1
<i>Filosofía</i>	8							4	3		1
<i>Letras</i>	33					1	9	17	6		
<i>Historia</i>	22					3	1	8	8	2	
<i>Cs. de la Educación</i>	40					3	3	12	14	8	
<i>Bibliotecología</i>	4							1	3		
<i>Archivero</i>	7					1	2	2	2		
<i>Música</i>	10							6	4		
<i>Plástica</i>	98					4	20	64	10		
<i>Teatro</i>	14							4	6	4	
<i>Cine</i>	30					4	22	4			
FAC. DE PSICOLOGIA	420			6	46	133	161	70	2		2
FAC. DE LENGUAS	132		2	11	32	32	37	17	1		
<i>Castellano</i>	14					1	7	5	1		
<i>Inglés</i>	110		2	11	32	31	26	8			
<i>Francés</i>	1						1				
<i>Italiano</i>	2						1	1			
<i>Alemán</i>	5						2	3			

Escala: Mínimo=0, Máximo=10

CUADRO E 4: EGRESADOS DE CARRERAS DE GRADO POR EDAD SEGUN AREA DE ESTUDIO - Año 2004

AREAS Dependencias	TOTAL	EDAD (En años)								EDAD PROM
		20-25	26-30	31-35	36-40	41-45	46-50	51 y más	S/E	
TOTAL UNIVERSIDAD	6.616	2.678	2.826	574	216	103	45	53	121	27,4
<i>Porcentaje</i>	100	40,5	42,7	8,7	3,3	1,6	0,7	0,8	1,8	
AREA CIENCIAS BASICAS	1.342	557	618	106	33	13	8	2	5	27,0
FAC. DE ARQUIT., URB. Y DISEÑO	448	117	260	47	18	4	1		1	27,8
FAC. DE CS. EXACTAS, FIS. Y NAT.	297	135	129	17	3	4	3	2	4	26,8
FAC. DE CIENCIAS QUIMICAS	426	243	135	33	11	2	2			26,2
FAC. DE MATEM., AST. Y FISICA	42	19	19	1		2	1			26,9
FAC. DE CS. AGROPECUARIAS	129	43	75	8	1	1	1			26,9
AREA CIENCIAS SOCIALES	1.944	663	958	187	74	24	14	15	9	27,8
FAC. DE DERECHO Y CS. SOCIALES	1.303	405	650	134	61	23	12	15	3	28,3
<i>Abogacía</i>	809	191	450	96	37	14	10	11		28,7
<i>Trabajo Social</i>	228	110	65	21	19	5	1	4	3	28,0
<i>Ciencias de la Información</i>	266	104	135	17	5	4	1			27,0
FAC. DE CIENCIAS ECONOMICAS	641	258	308	53	13	1	2		6	26,8
AREA CIENCIAS MEDICAS	2.360	1.164	830	168	48	28	9	13	100	26,8
FAC. DE CIENCIAS MEDICAS	2.026	984	701	147	47	26	9	13	99	26,9
<i>Medicina</i>	1.024	453	421	78	31	8	3	2	28	27,0
<i>Tecnología Médica</i>	245	132	39	23	4	9	3		35	26,1
<i>Kinesiología y Fisioterapia</i>	465	276	166	16	2	3		1	1	25,6
<i>Fonoaudiología</i>	41	8	22	7	2	1			1	28,3
<i>Enfermería</i>	71	2	5	10	8	3	3	8	32	39,1
<i>Nutrición</i>	180	113	48	13		2		2	2	26,1
FAC. DE ODONTOLOGIA	334	180	129	21	1	2			1	25,8
AREA CIENCIAS HUMANAS	970	294	420	113	61	38	14	23	7	28,9
FAC. DE FILOSOFIA Y HUMANID.	347	76	140	57	30	21	7	13	3	29,9
<i>Filosofía</i>	21	2	5	6	3	3	1		1	33,4
<i>Letras</i>	40	8	22	7	2		1			29,0
<i>Historia</i>	35	17	6	6	2	2		1	1	29,2
<i>Cs. de la Educación</i>	43	6	16	8	7	4		1	1	32,2
<i>Biblotecología</i>	4				1	1	1	1		47,3
<i>Archivero</i>	10	3	1		1	3		2		36,8
<i>Música</i>	14		6	8						29,6
<i>Plástica</i>	110	28	40	12	12	8	2	8		31,9
<i>Teatro</i>	16	2	10	2			2			30,1
<i>Cine y T.V.</i>	54	10	34	8	2					27,9
FAC. DE PSICOLOGIA	477	145	231	41	31	14	6	6	3	28,6
FAC. DE LENGUAS	146	73	49	15		3	1	4	1	27,7
<i>Castellano</i>	17	4	5	3		1	1	2	1	34,3
<i>Inglés</i>	121	64	43	11		1		2		26,8
<i>Francés</i>	11									35,0
<i>Italiano</i>	2	2								23,5
<i>Alemán</i>	5	3	1			1				28,8

GRAFICO 13: EDAD PROMEDIO DEL EGRESADO SEGUN FACULTAD

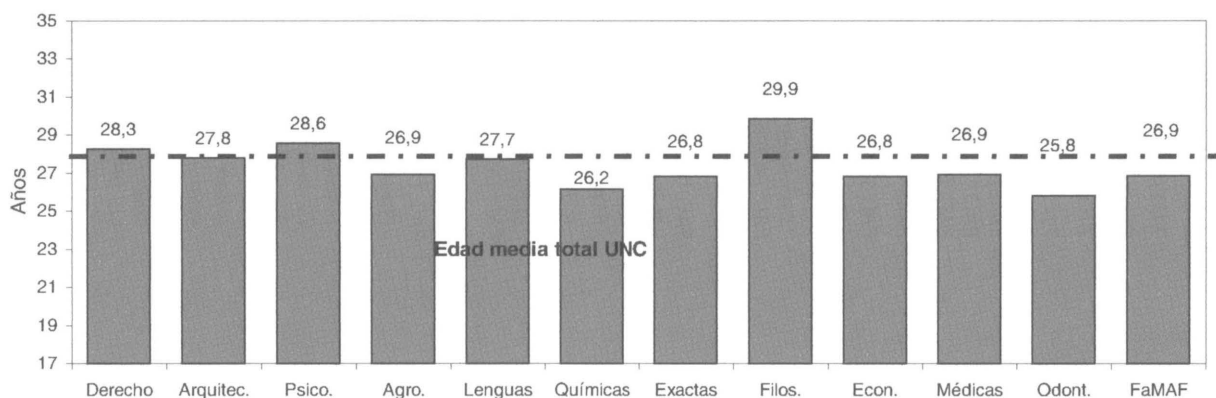

CUADRO E 5: EGRESADOS DE CARRERAS DE GRADO POR ESTADO CIVIL SEGUN AREA DE ESTUDIO - Año 2004

Areas Dependencias	TOTAL	ESTADO CIVIL						S/E	
		Soltero/a		Casado/a		Otros		Cant.	Porc.
		Cant.	Porc.	Cant.	Porc.	Cant.	Porc.		
TOTAL UNIVERSIDAD	6.616	5.563	84,1	747	11,3	85	1,3	221	3,3
AREA CIENCIAS BASICAS	1.342	1.165	86,8	151	11,3	16	1,2	10	0,7
FAC. DE ARQUIT., URB. Y DISEÑO	448	389	86,8	56	12,5	3	0,7		
FAC. DE CS. EXACTAS, FIS. Y NAT.	297	271	91,2	24	8,1	2	0,7		
FAC. DE CIENCIAS QUIMICAS	426	359	84,3	56	13,1	9	2,1	2	0,5
FAC. DE MATEM., AST. Y FISICA	42	34	81,0	7	16,7	1	2,4		
FAC. DE CS. AGROPECUARIAS	129	112	86,8	8	6,2	1	0,8	8	6,2
AREA CIENCIAS SOCIALES	1.944	1.600	82,3	238	12,2	15	0,8	91	4,7
FAC. DE DERECHO Y CS. SOCIALES	1.303	1.112	85,3	166	12,7	10	0,8	15	1,2
<i>Abogacía</i>	809	705	87,1	92	11,4	4	0,5	8	1,0
<i>Trabajo Social</i>	228	178	78,1	46	20,2	4	1,8		
<i>Ciencias de la Información</i>	266	229	86,1	28	10,5	2	0,8	7	2,6
FAC. DE CIENCIAS ECONOMICAS	641	488	76,1	72	11,2	5	0,8	76	11,9
AREA CIENCIAS MEDICAS	2.360	2.107	89,3	181	7,7	11	0,5	61	2,6
FAC. DE CIENCIAS MEDICAS	2.026	1.791	88,4	166	8,2	8	0,4	61	3,0
<i>Medicina</i>	1.024	925	90,3	86	8,4	1	0,1	12	1,2
<i>Tecnología Médica</i>	245	187	76,3	10	4,1			48	19,6
<i>Kinesiología y Fisioterapia</i>	465	443	95,3	20	4,3	1	0,2	1	0,2
<i>Fonoaudiología</i>	41	41	100,0						
<i>Enfermería</i>	71	30	42,3	36	50,7	5	7,0		
<i>Nutrición</i>	180	165	91,7	14	7,8	1	0,6		
FAC. DE ODONTOLOGIA	334	316	94,6	15	4,5	3	0,9		
AREA CIENCIAS HUMANAS	970	691	71,2	177	18,2	43	4,4	59	6,1
FAC. DE FILOSOFIA Y HUMANID.	347	223	64,3	67	19,3	18	5,2	39	11,2
<i>Filosofía</i>	21	11	52,4	6	28,6	1	4,8	3	14,3
<i>Letras</i>	40	25	62,5	9	22,5	1	2,5	5	12,5
<i>Historia</i>	35	21	60,0	9	25,7	1	2,9	4	11,4
<i>Cs. de la Educación</i>	43	24	55,8	13	30,2	1	2,3	5	11,6
<i>Bibliotecología</i>	4	1	25,0	3	75,0				
<i>Archivero</i>	10	5	50,0	3	30,0			2	
<i>Música</i>	14	10	71,4	4	28,6				
<i>Plástica</i>	110	64	58,2	20	18,2	12	10,9	14	12,7
<i>Teatro</i>	16	14	87,5					2	12,5
<i>Cine y T.V.</i>	54	48	88,9			2	3,7	4	7,4
FAC. DE PSICOLOGIA	477	359	75,3	80	16,8	18	3,8	20	4,2
FAC. DE LENGUAS	146	109	74,7	30	20,5	7	4,8		
<i>Castellano</i>	17	10	58,8	4	23,5	3	17,6		
<i>Inglés</i>	121	94	77,7	24	19,8	3	2,5		
<i>Francés</i>	1			1	100,0				
<i>Italiano</i>	2	2	100,0						
<i>Alemán</i>	5	3	60,0	1	20,0	1	20,0		

CUADRO E 6: EGRESADOS DE CARRERAS DE GRADO POR NACIONALIDAD SEGUN AREA DE ESTUDIO - Año 2004

AREAS Dependencias	TOTAL	Nacionalidad Argentina			Extranjero	S/E
		Nativo	Por opción	Naturalizado		
TOTAL UNIVERSIDAD	6.616	6.295	11	9	42	259
<i>Porcentaje</i>	<i>100</i>	<i>95,1</i>	<i>0,2</i>	<i>0,1</i>	<i>0,6</i>	<i>3,9</i>
AREA CIENCIAS BASICAS	1.342	1.333	3	2	4	
FAC. DE ARQUIT., URB. Y DISEÑO	448	448				
FAC. DE CS. EXACTAS, FIS. Y NAT.	297	293	1	1	2	
FAC. DE CIENCIAS QUIMICAS	426	423	1	1	1	
FAC. DE MATEM., AST. Y FISICA	42	41	1			
FAC. DE CS. AGROPECUARIAS	129	128			1	
AREA CIENCIAS SOCIALES	1.944	1.925	4	3	4	8
FAC. DE DERECHO Y CS. SOCIALES	1.303	1.291	1	2	1	8
<i>Abogacía</i>	809	803		2	1	3
<i>Trabajo Social</i>	228	226	1			1
<i>Ciencias de la Información</i>	266	262				4
FAC. DE CIENCIAS ECONOMICAS	641	634	3	1	3	
AREA CIENCIAS MEDICAS	2.360	2.272	1	3	27	57
FAC. DE CIENCIAS MEDICAS	2.026	1.941	1	1	26	57
<i>Medicina</i>	1.024	979		1	22	22
<i>Tecnología Médica</i>	245	211				34
<i>Kinesiología y Fisioterapia</i>	465	462	1		1	1
<i>Fonoaudiología</i>	41	41				
<i>Enfermería</i>	71	71				
<i>Nutrición</i>	180	177			3	
FAC. DE ODONTOLOGIA	334	331		2	1	
AREA CIENCIAS HUMANAS	970	765	3	1	7	194
FAC. DE FILOSOFIA Y HUMANID.	347	150			3	194
<i>Filosofía</i>	21	21				
<i>Letras</i>	40	38			2	
<i>Historia</i>	35	34			1	
<i>Cs. de la Educación</i>	43	43				
<i>Bibliotecología</i>	4	4				
<i>Archivero</i>	10	10				
<i>Música</i>	14					14
<i>Plástica</i>	110					110
<i>Teatro</i>	16					16
<i>Cine y T.V.</i>	54					54
FAC. DE PSICOLOGIA	477	471	2	1	3	
FAC. DE LENGUAS	146	144	1		1	
<i>Castellano</i>	17	17				
<i>Inglés</i>	121	120	1			
<i>Francés</i>	1	1				
<i>Italiano</i>	2	1			1	
<i>Alemán</i>	5	5				

**CUADRO E 7: EGRESADOS POR EXPECTATIVAS DE TRABAJO SEGUN AREA DE ESTUDIO
Año 2004**

AREAS Dependencias	TOTAL	EXPECTATIVA DE TRABAJO					
		Muchas	Suficientes	Escasas	Nulas	No sabe	S/E
TOTAL UNIVERSIDAD	6.616	784	2.780	2.237	45	406	364
<i>Porcentaje</i>	<i>100</i>	<i>11,9</i>	<i>42,0</i>	<i>33,8</i>	<i>0,7</i>	<i>6,1</i>	<i>5,5</i>
AREA CIENCIAS BASICAS	1.342	183	438	326	13	84	298
FAC. DE ARQUIT., URB. Y DISEÑO	448	90	204	107	1	46	
FAC. DE CS. EXACTAS, FIS. Y NAT.	297						297
FAC. DE CIENCIAS QUIMICAS	426	36	142	201	12	35	
FAC. DE MATEM., AST. Y FISICA	42	12	16	14			
FAC. DE CS. AGROPECUARIAS	129	45	76	4		3	1
AREA CIENCIAS SOCIALES	1.944	230	1.015	625	7	46	21
FAC. DE DERECHO Y CS. SOCIALES	1.303	133	627	503	6	31	3
<i>Abogacía</i>	809	84	449	261	5	9	1
<i>Trabajo Social</i>	228	41	102	74		11	
<i>Ciencias de la Información</i>	266	8	76	168	1	11	2
FAC. DE CIENCIAS ECONOMICAS	641	97	388	122	1	15	18
AREA CIENCIAS MEDICAS	2.360	232	933	930	19	220	26
FAC. DE CIENCIAS MEDICAS	2.026	203	793	832	11	161	26
<i>Medicina</i>	1.024	83	370	480	5	63	23
<i>Tecnología Médica</i>	245	10	67	139	3	24	2
<i>Kinesiología y Fisioterapia</i>	465	53	223	149	2	38	
<i>Fonoaudiología</i>	41	2	12	23		3	1
<i>Enfermería</i>	71	36	34	1			
<i>Nutrición</i>	180	19	87	40	1	33	
FAC. DE ODONTOLOGIA	334	29	140	98	8	59	
AREA CIENCIAS HUMANAS	970	139	394	356	6	56	19
FAC. DE FILOSOFIA Y HUMANID.	347	49	122	147	6	20	3
<i>Filosofía</i>	21	2	4	14		1	
<i>Letras</i>	40	8	22	9		1	
<i>Historia</i>	35	4	22	6		3	
<i>Cs. de la Educación</i>	43	6	25	7		4	1
<i>Bibliotecología</i>	4	1	3				
<i>Archivero</i>	10	2	4	3		1	
<i>Música</i>	14	2	4	8			
<i>Plástica</i>	110	22	28	50		8	2
<i>Teatro</i>	16		4	10		2	
<i>Cine y T.V.</i>	54	2	6	40	6		
FAC. DE PSICOLOGIA	477	48	200	179		34	16
FAC. DE LENGUAS	146	42	72	30		2	
<i>Castellano</i>	17	4	10	2		1	
<i>Inglés</i>	121	36	59	25		1	
<i>Francés</i>	1			1			
<i>Italiano</i>	2	1		1			
<i>Alemán</i>	5	1	3	1			

CUADRO E 8: EGRESADOS POR INTENCION DE CONTINUAR ESTUDIANDO SEGUN AREA DE ESTUDIO - Año 2004

AREAS Dependencias	TOTAL	NO CONTINUA	PIENSA CONTINUAR SUS ESTUDIOS				S/E
			En la UNC	En otras Univ. Nacionales	En Instit. Priv. del país	En el extranjero	
TOTAL UNIVERSIDAD	6.616	1.494	2.996	700	627	289	510
<i>Porcentaje</i>	<i>100</i>	<i>22,6</i>	<i>45,3</i>	<i>10,6</i>	<i>9,5</i>	<i>4,4</i>	<i>7,7</i>
AREA CIENCIAS BASICAS	1.342	285	536	99	66	49	307
FAC. DE ARQUIT., URB. Y DISEÑO	448	122	222	49	26	29	
FAC. DE CS. EXACTAS, FIS. Y NAT.	297						297
FAC. DE CIENCIAS QUIMICAS	426	109	250	31	30	6	
FAC. DE MATEM., AST. Y FISICA	42	4	30	2	1	5	
FAC. DE CS. AGROPECUARIAS	129	50	34	17	9	9	10
AREA CIENCIAS SOCIALES	1.944	559	957	205	130	68	25
FAC. DE DERECHO Y CS. SOCIALES	1.303	477	561	139	79	46	1
<i>Abogacía</i>	809	394	308	62	32	13	
<i>Trabajo Social</i>	228	39	132	42	10	5	
<i>Ciencias de la Información</i>	266	44	121	35	37	28	1
FAC. DE CIENCIAS ECONOMICAS	641	82	396	66	51	22	24
AREA CIENCIAS MEDICAS	2.360	552	915	339	329	84	141
FAC. DE CIENCIAS MEDICAS	2.026	409	811	316	271	78	141
<i>Medicina</i>	1.024	127	563	183	70	49	32
<i>Tecnología Médica</i>	245	48	82	24	7	2	82
<i>Kinesiología y Fisioterapia</i>	465	126	66	69	180	21	3
<i>Fonoaudiología</i>	41	13	6	14	1	4	3
<i>Enfermería</i>	71	27	27				17
<i>Nutrición</i>	180	68	67	26	13	2	4
FAC. DE ODONTOLOGIA	334	143	104	23	58	6	
AREA CIENCIAS HUMANAS	970	98	588	57	102	88	37
FAC. DE FILOSOFIA Y HUMANID.	347	46	198	13	23	59	8
<i>Filosofía</i>	21	1	16	1		3	
<i>Letras</i>	40	2	32	2	1	3	
<i>Historia</i>	35	1	31	2		1	
<i>Cs. de la Educación</i>	43	2	36	1		2	2
<i>Bibilotecología</i>	4	2	2				
<i>Archivero</i>	10		9	1			
<i>Música</i>	14		4		4	4	2
<i>Plástica</i>	110	24	56	4	6	18	2
<i>Teatro</i>	16		6		2	6	2
<i>Cine y T.V.</i>	54	14	6	2	10	22	
FAC. DE PSICOLOGIA	477	37	285	36	73	18	28
FAC. DE LENGUAS	146	15	105	8	6	11	1
<i>Castellano</i>	17	3	11	1	1		1
<i>Inglés</i>	121	12	86	7	5	11	
<i>Francés</i>	1	1					
<i>Italiano</i>	2	2					
<i>Alemán</i>	5	5					

GRAFICO 14: DISTRIBUCION DE EGRESADOS POR INTENCION DE CONTINUAR SUS ESTUDIOS

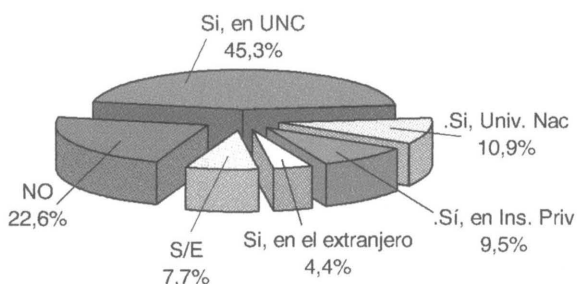

CUADRO E 9: EGRESADOS DE CARRERAS DE GRADO SEGUN LUGAR DONDE PROYECTA RADICARSE - Año 2004

AREAS Dependencias	TOTAL	PROYECTA RADICARSE EN						S/E
		Córdoba				Otras Prov.	Extran- jero	
		Total	Capit.	Inter.	S/E			
TOTAL UNIVERSIDAD	6.616	4.377	3.172	689	516	1.344	79	816
<i>Porcentaje</i>	100	66,2	47,9	10,4	7,8	20,3	1,2	12,3
AREA CIENCIAS BASICAS	1.342	878	662	167	49	137	14	313
FAC. DE ARQUIT., URB. Y DISEÑO	448	392	299	82	11	52	4	
FAC. DE CS. EXACTAS, FIS. Y NAT.	297							297
FAC. DE CIENCIAS QUIMICAS	426	350	289	49	12	72	4	
FAC. DE MATEM., AST. Y FISICA	42	39	37		2		3	
FAC. DE CS. AGROPECUARIAS	129	97	37	36	24	13	3	16
AREA CIENCIAS SOCIALES	1.944	1.455	1.151	161	143	436	13	40
FAC. DE DERECHO Y CS. SOCIALES	1.303	918	733	72	113	352	9	24
<i>Abogacía</i>	809	579	489	9	81	215	1	14
<i>Trabajo Social</i>	228	133	83	49	1	95		
<i>Ciencias de la Información</i>	266	206	161	14	31	42	8	10
FAC. DE CIENCIAS ECONOMICAS	641	537	418	89	30	84	4	16
AREA CIENCIAS MEDICAS	2.360	1.267	801	250	216	669	24	400
FAC. DE CIENCIAS MEDICAS	2.026	1.141	692	244	205	669	21	195
<i>Medicina</i>	1.024	645	424	115	106	321	13	45
<i>Tecnología Médica</i>	245	107	49	26	32	66	3	69
<i>Kinesiología y Fisioterapia</i>	465	248	135	65	48	199	3	15
<i>Fonoaudiología</i>	41	29	19	8	2	10	1	1
<i>Enfermería</i>	71					51		20
<i>Nutrición</i>	180	112	65	30	17	22	1	45
FAC. DE ODONTOLOGIA	334	126	109	6	11		3	205
AREA CIENCIAS HUMANAS	970	777	558	111	108	102	28	63
FAC. DE FILOSOFIA Y HUMANID.	347	280	214	22	44	25	16	26
<i>Filosofía</i>	21	18	17		1		2	1
<i>Letras</i>	40	34	28	2	4	2		4
<i>Historia</i>	35	31	23	2	6	2		2
<i>Cs. de la Educación</i>	43	36	32	2	2	2		5
<i>Bibliotecología</i>	4	4	2	2				
<i>Archivero</i>	10	9	4	2	3	1		
<i>Música</i>	14	12	10	2			2	
<i>Plástica</i>	110	92	60	6	26	10	4	4
<i>Teatro</i>	16	12	10		2	4		
<i>Cine y T.V.</i>	54	32	28	4		4	8	10
FAC. DE PSICOLOGIA	477	370	241	67	62	63	7	37
FAC. DE LENGUAS	146	127	103	22	2	14	5	
<i>Castellano</i>	17	17	11	5	1			
<i>Inglés</i>	121	102	84	17	1	14	5	
<i>Francés</i>	1	1	1					
<i>Italiano</i>	2	2	2					
<i>Alemán</i>	5	5	5					

CAPITULO IV

**NIVEL MEDIO Y SUPERIOR
NO UNIVERSITARIO**

**COLEGIO NACIONAL DE MONSERRAT
ESCUELA SUPERIOR DE COMERCIO
MANUEL BELGRANO**

Año 2005

**CUADRO M1: EVOLUCION DEL TOTAL DE ALUMNOS DE NIVEL MEDIO POR ESTABLECIMIENTO Y SEXO
PERIODO 1970 - 2005**

Año	TOTAL DE ALUMNOS			Col. Nac. de Monserrat			Esc. de Com. M. Belgrano		
	TOTAL	Varones	Mujeres	Total	Varones	Mujeres	Total	Varones	Mujeres
1970	3.176	2.465	711	1.379	1.379		1.797	1.086	711
1971	3.197	2.362	835	1.267	1.267		1.930	1.095	835
1972	3.038	2.200	838	1.179	1.179		1.859	1.021	838
1973	3.047	2.187	860	1.223	1.223		1.824	964	860
1974	3.238	2.359	879	1.401	1.401		1.837	958	879
1975	3.288	2.400	888	1.464	1.464		1.824	936	888
1976	3.148	2.309	839	1.391	1.391		1.757	918	839
1977	2.978	2.211	767	1.336	1.336		1.642	875	767
1978	2.975	2.216	759	1.357	1.357		1.618	859	759
1979	2.952	2.243	709	1.401	1.401		1.551	842	709
1980	2.950	2.269	681	1.417	1.417		1.533	852	681
1981	2.981	2.337	644	1.518	1.518		1.463	819	644
1982	3.053	2.416	637	1.546	1.546		1.507	870	637
1983	3.084	2.463	621	1.570	1.570		1.514	893	621
1984	3.349	2.680	669	1.680	1.680		1.669	1.000	669
1985	3.515	2.771	744	1.741	1.741		1.774	1.030	744
1986	3.671	2.830	841	1.753	1.753		1.918	1.077	841
1987	3.655	2.777	878	1.705	1.705		1.950	1.072	878
1988	3.756	2.830	926	1.731	1.731		2.025	1.099	926
1989	4.041	3.075	966	1.963	1.963		2.078	1.112	966
1990	3.764	2.774	990	1.709	1.709		2.055	1.065	990
1991	3.699	2.712	987	1.705	1.705		1.994	1.007	987
1992	3.547	2.595	952	1.663	1.663		1.884	932	952
1993	3.566	2.625	941	1.669	1.669		1.897	956	941
1994	3.464	2.582	882	1.635	1.635		1.829	947	882
1995	3.446	2.571	875	1.610	1.610		1.836	961	875
1996	3.466	2.606	860	1.594	1.594		1.872	1.012	860
1997	3.520	2.627	893	1.585	1.585		1.935	1.042	893
1998	3.574	2.537	1.037	1.595	1.550	45	1.979	987	992
1999	3.536	2.539	997	1.561	1.436	125	1.975	1.103	872
2000	3.516	2.426	1.090	1.538	1.325	213	1.978	1.101	877
2001	3.489	2.332	1.157	1.538	1.243	295	1.951	1.089	862
2002	3.456	2.287	1.169	1.550	1.159	391	1.906	1.128	778
2003	3.472	2.098	1.374	1.563	1.052	511	1.909	1.046	863
2004	3.489	2.052	1.437	1.572	983	589	1.917	1.069	848
2005	3.490	1.943	1.547	1.555	884	671	1.935	1.059	876

CUADRO M 2: EVOLUCION DE INGRESANTES DE NIVEL MEDIO POR ESTABLECIMIENTO Y SEXO
PERIODO 1970 - 2005

Año	TOTAL DE ALUMNOS			Col. Nac. de Monserrat			Esc. de Com. M. Belgrano		
	TOTAL	Varones	Mujeres	Total	Varones	Mujeres	Total	Varones	Mujeres
1970	741	516	225	293	293		448	223	225
1971	653	441	212	237	237		416	204	212
1972	554	424	130	298	298		256	126	130
1973	501	373	128	245	245		256	128	128
1974	648	519	129	384	384		264	135	129
1975	601	475	126	329	329		272	146	126
1976	461	348	113	210	210		251	138	113
1977	446	342	104	207	207		239	135	104
1978	404	330	74	231	231		173	99	74
1979	449	379	70	259	259		190	120	70
1980	456	379	77	258	258		198	121	77
1981	533	442	91	329	329		204	113	91
1982	465	384	81	260	260		205	124	81
1983	478	392	86	240	240		238	152	86
1984	608	479	129	262	262		346	217	129
1985	635	459	176	281	281		354	178	176
1986	580	420	160	260	260		320	160	160
1987	524	382	142	238	238		286	144	142
1988	564	423	141	279	279		285	144	141
1989	557	413	144	269	269		288	144	144
1990	550	407	143	261	261		289	146	143
1991	515	383	132	250	250		265	133	132
1992	520	388	132	255	255		265	133	132
1993	537	397	140	247	247		290	150	140
1994	500	391	109	245	245		255	146	109
1995	509	396	113	248	248		261	148	113
1996	606	392	214	240	240		366	152	214
1997	506	384	122	248	248		258	136	122
1998	518	267	251	262	217	45	256	50	206
1999	507	313	194	249	166	83	258	147	111
2000	498	308	190	238	153	85	260	155	105
2001	501	295	206	241	154	87	260	141	119
2002	497	282	215	241	139	102	256	143	113
2003	501	280	221	244	135	109	257	145	112
2004	501	296	205	243	144	99	258	152	106
2005	496	235	261	239	118	121	257	117	140

CUADRO M 3: EVOLUCION DE EGRESADOS DE NIVEL MEDIO POR ESTABLECIMIENTO Y SEXO
PERIODO 1970 - 2003

Año	TOTAL DE EGRESADOS			Col. Nac. de Monserrat			Esc. de Com. M. Belgrano		
	AÑOS	Varones	Mujeres	Total	Varones	Mujeres	Total	Varones	Mujeres
1970	354	287	67	190	190		164	97	67
1971	282	224	58	141	141		141	83	58
1972	271	221	50	122	122		149	99	50
1973	237	186	51	107	107		130	79	51
1974	283	213	70	121	121		162	92	70
1975	302	208	94	109	109		193	99	94
1976	312	224	88	134	134		178	90	88
1977	186	147	39	108	108		78	39	39
1978	279	208	71	132	132		147	76	71
1979	354	264	90	172	172		182	92	90
1980	305	228	77	139	139		166	89	77
1981	232	161	71	104	104		128	57	71
1982	282	202	80	112	112		170	90	80
1983	282	214	68	136	136		146	78	68
1984	287	213	74	128	128		159	85	74
1985	300	247	53	175	175		125	72	53
1986	301	253	48	177	177		124	76	48
1987	334	274	60	199	199		135	75	60
1988	362	307	55	227	227		135	80	55
1989	322	282	40	190	190		132	92	40
1990	334	274	60	183	183		151	91	60
1991	358	300	58	191	191		167	109	58
1992	356	251	105	178	178		178	73	105
1993	320	238	82	170	170		150	68	82
1994	344	269	75	194	194		150	75	75
1995	329	255	74	192	192		137	63	74
1996	329	257	72	189	189		140	68	72
1997	308	236	72	186	186		122	50	72
1998	338	251	87	175	175		163	76	87
1999	344	281	63	199	199		145	82	63
2000	395	283	112	183	183		212	100	112
2001	360	264	96	160	160		200	104	96
2002	368	287	81	180	180		188	107	81
2003	348	255	93	158	158		190	97	93
2004	383	246	137	184	151	33	199	95	104

CUADRO M 4: EVOLUCION DEL TOTAL DE ALUMNOS DE NIVEL TERCARIO POR CARRERA Y SEXO - PERIODO 1994 - 2005

Establecimientos Carreras	1994	1995	1996	1997	1998	1999	2000	2001	2002	2003	2004	2005
TOTAL NIVEL TERCARIO	1293	1280	1114	1112	1.057	1.086	1.249	1.172	1.257	1.263	1.247	1.350
COLEGIO NACIONAL DE MONSERRAT	692	647	490	463	421	425	430	408	435	448	430	442
Auxiliar Especialista en Dibujo Técnico y Publicitario	149	162	134	145	134	138	134	125	141	139	134	127
Auxiliar Técnico en Bromatología	171	170	133	124	117	118	118	110	107	118	85	109
Martillero y Corredor Público	372	315	223	194	170	169	178	173	187	191	211	206
ESC. SUP. DE COM. "MANUEL BELGRANO"	601	633	624	649	636	661	819	764	822	815	817	908
Analista de Sistemas de Informática	201	218	242	232	210	231	298	262	276	297	279	320
Técnico Superior en Gestión Financiera	127	137	153	157	145	149	176	181	188	181	191	212
Técnico Superior en Recursos Humanos	140	144	111	147	148	161	201	181	197	181	204	238
Técnico Superior en Adminis. Cooperativa y Mutual	55	51	41	41	50	48	60	55	77	80	52	44
Técnico Superior en Comercialización	78	83	77	72	83	72	84	85	84	76	91	94
TOTAL NIVEL TERCARIO - VARONES	636	609	569	472	445	458	512	505	552	557	547	599
COLEGIO NACIONAL DE MONSERRAT	332	291	211	187	161	183	166	153	170	180	204	195
Auxiliar Especialista en Dibujo Técnico y Publicitario	53	61	56	54	49	68	59	44	55	63	69	56
Auxiliar Técnico en Bromatología	57	55	32	28	29	34	34	31	30	31	30	31
Martillero y Corredor Público	222	175	123	105	83	81	73	78	85	86	105	108
ESC. SUP. DE COM. "MANUEL BELGRANO"	304	318	358	285	284	275	346	352	382	377	343	404
Analista de Sistemas de Informática	123	136	146	130	120	125	168	165	181	189	173	207
Técnico Superior en Gestión Financiera	53	55	80	41	43	41	49	51	64	56	56	61
Técnico Superior en Recursos Humanos	59	57	74	59	53	56	60	62	61	57	46	60
Técnico Superior en Adminis. Cooperativa y Mutual	25	27	18	13	19	18	28	26	37	40	21	21
Técnico Superior en Comercialización	44	43	40	42	49	35	41	48	39	35	47	55
TOTAL NIVEL TERCARIO - MUJERES	657	671	545	640	612	628	737	667	705	706	700	751
COLEGIO NACIONAL DE MONSERRAT	360	356	279	276	260	242	264	255	265	268	226	247
Auxiliar Especialista en Dibujo Técnico y Publicitario	96	101	78	91	85	70	75	81	86	76	65	71
Auxiliar Técnico en Bromatología	114	115	101	96	88	84	84	79	77	87	55	78
Martillero y Corredor Público	150	140	100	89	87	88	105	95	102	105	106	98
ESC. SUP. DE COM. "MANUEL BELGRANO"	297	315	266	364	352	386	473	412	440	438	474	504
Analista de Sistemas de Informática	78	82	96	102	90	106	130	97	95	108	106	113
Técnico Superior en Gestión Financiera	74	82	73	116	102	108	127	130	124	125	135	151
Técnico Superior en Recursos Humanos	81	87	37	88	95	105	141	119	136	124	158	178
Técnico Superior en Adminis. Cooperativa y Mutual	30	24	23	28	31	30	32	29	40	40	31	23
Técnico Superior en Comercialización	34	40	37	30	34	37	43	37	45	41	44	39

CUADRO M 5: EVOLUCION DE INGRESANTES DE NIVEL TERCIARIO POR CARRERA Y SEXO - PERIODO 1994 - 2005

Establecimientos	1994	1995	1996	1997	1998	1999	2000	2001	2002	2003	2004	2005
Carreras												
TOTAL NIVEL TERCIARIO	754	698	551	558	551	556	563	554	568	569	544	532
COLEGIO NACIONAL DE MONSERRAT	402	351	236	214	206	201	201	208	213	213	219	212
Auxiliar Especialista en Dibujo Técnico y Publicitario	108	92	65	66	63	60	63	63	66	62	63	66
Auxiliar Técnico en Bromatología	99	96	66	68	60	60	63	61	58	63	65	59
Martillero y Corredor Público	195	163	105	80	83	81	75	84	89	88	91	87
ESC. SUP. DE COM. "MANUEL BELGRANO"	352	347	315	344	345	355	362	346	355	356	325	320
Analista de Sistemas de Informática	91	94	87	91	91	91	88	92	93	91	88	79
Técnico Superior en Gestión Financiera	84	86	85	92	94	90	94	90	81	84	79	84
Técnico Superior en Recursos Humanos	91	87	80	84	84	96	95	92	90	93	92	86
Técnico Superior en Adminis. Cooperativa y Mutual	38	35	20	32	30	33	39	26	45	43	20	26
Técnico Superior en Comercialización	48	45	43	45	46	45	46	46	46	45	46	45
TOTAL NIVEL TERCIARIO - VARONES	365	329	276	224	224	228	211	244	250	229	245	237
COLEGIO NACIONAL DE MONSERRAT	195	162	104	76	74	94	73	78	85	86	103	96
Auxiliar Especialista en Dibujo Técnico y Publicitario	38	40	27	23	21	34	25	26	28	34	33	34
Auxiliar Técnico en Bromatología	40	30	16	14	15	20	17	16	19	15	18	19
Martillero y Corredor Público	117	92	61	39	38	40	31	36	38	37	52	43
ESC. SUP. DE COM. "MANUEL BELGRANO"	170	167	172	148	150	134	138	166	165	143	142	141
Analista de Sistemas de Informática	60	54	49	52	49	47	43	57	58	54	60	49
Técnico Superior en Gestión Financiera	36	36	43	23	33	24	28	28	34	19	26	27
Técnico Superior en Recursos Humanos	32	38	50	34	27	33	19	42	29	27	18	29
Técnico Superior en Adminis. Cooperativa y Mutual	15	17	6	11	14	11	20	11	21	19	10	9
Técnico Superior en Comercialización	27	22	24	28	27	19	28	28	23	24	28	27
TOTAL NIVEL TERCIARIO - MUJERES	389	369	275	334	327	328	352	310	318	340	299	295
COLEGIO NACIONAL DE MONSERRAT	207	189	132	138	132	107	128	130	128	127	116	116
Auxiliar Especialista en Dibujo Técnico y Publicitario	70	52	38	43	42	26	38	37	38	28	30	32
Auxiliar Técnico en Bromatología	59	66	50	54	45	40	46	45	39	48	47	40
Martillero y Corredor Público	78	71	44	41	45	41	44	48	51	51	39	44
ESC. SUP. DE COM. "MANUEL BELGRANO"	182	180	143	196	195	221	224	180	190	213	183	179
Analista de Sistemas de Informática	31	40	38	39	42	44	45	35	35	37	28	30
Técnico Superior en Gestión Financiera	48	50	42	69	61	66	66	62	47	65	53	57
Técnico Superior en Recursos Humanos	59	49	30	50	57	63	76	50	61	66	74	57
Técnico Superior en Adminis. Cooperativa y Mutual	23	18	14	21	16	22	19	15	24	24	10	17
Técnico Superior en Comercialización	21	23	19	17	19	26	18	18	23	21	18	18

CUADRO M 6: EVOLUCION DE EGRESADOS DE NIVEL Terciario POR CARRERA Y SEXO - PERIODO 1993 - 2004

Establecimientos Carreras	1994	1995	1996	1997	1998	1999	2000	2001	2002	2003	2004
TOTAL NIVEL Terciario	346	248	284	293	280	242	287	272	331	262	343
COLEGIO NACIONAL DE MONSERRAT	251	133	157	172	159	134	128	129	149	123	147
Auxiliar Especialista en Dibujo Técnico y Publicitario	31	20	29	42	43	32	29	28	36	30	33
Auxiliar Técnico en Bromatología	62	37	43	45	50	44	38	40	44	38	42
Martillero y Corredor Público	158	76	85	85	66	58	61	61	69	55	72
ESC. SUP. DE COM. "MANUEL BELGRANO"	95	115	127	121	121	108	159	143	182	139	196
Analista de Sistemas de Informática	36	13	12	21	12		46	24	34	24	32
Técnico Superior en Gestión Financiera	17	23	28	40	35		39	25	49	26	26
Técnico Superior en Recursos Humanos	18	40	38	30	36		37	48	51	50	63
Técnico Superior en Adminis. Cooperativa y Mutual	5	13	18	10	18		10	13	26	20	35
Técnico Superior en Comercialización	19	26	31	20	20		27	33	22	19	40
TOTAL NIVEL Terciario - VARONES	172	107	145	127	105	90	116	114	126	94	133
COLEGIO NACIONAL DE MONSERRAT	125	57	66	71	57	43	55	50	54	42	58
Auxiliar Especialista en Dibujo Técnico y Publicitario	8	6	10	11	14	11	15	14	16	10	21
Auxiliar Técnico en Bromatología	16	13	10	11	8	10	13	13	7	12	8
Martillero y Corredor Público	101	38	46	49	35	22	27	23	31	20	29
ESC. SUP. DE COM. "MANUEL BELGRANO"	47	50	79	56	48	47	61	64	72	52	75
Analista de Sistemas de Informática	26	8	7	18	11		26	17	19	10	18
Técnico Superior en Gestión Financiera	2	6	10	14	8		12	11	12	13	13
Técnico Superior en Recursos Humanos	5	13	38	11	15		9	13	16	13	17
Técnico Superior en Adminis. Cooperativa y Mutual	0	9	11	3	6		3	4	12	9	15
Técnico Superior en Comercialización	14	14	13	10	8		11	19	13	7	12
TOTAL NIVEL Terciario - MUJERES	174	141	139	166	175	152	171	158	205	168	210
COLEGIO NACIONAL DE MONSERRAT	126	76	91	101	102	91	73	79	95	81	89
Auxiliar Especialista en Dibujo Técnico y Publicitario	23	14	19	31	29	21	14	14	20	20	12
Auxiliar Técnico en Bromatología	46	24	33	34	42	34	25	27	37	26	34
Martillero y Corredor Público	57	38	39	36	31	36	34	38	38	35	43
ESC. SUP. DE COM. "MANUEL BELGRANO"	48	65	48	65	73	61	98	79	110	87	121
Analista de Sistemas de Informática	10	5	5	3	1		20	7	15	14	14
Técnico Superior en Gestión Financiera	15	17	18	26	27		27	14	37	13	13
Técnico Superior en Recursos Humanos	13	27	0	19	21		28	35	35	37	46
Técnico Superior en Adminis. Cooperativa y Mutual	0	4	7	7	12		7	9	14	11	20
Técnico Superior en Comercialización	5	12	18	10	12		16	14	9	12	28

CAPITULO V

**CARGOS DOCENTES
Y NO DOCENTES
OCUPADOS**

Año 2005

CUADRO P1: CARGOS DOCENTES OCUPADOS POR DEPENDENCIA. PERIODO 1995-2005

DEPENDENCIAS	1995	1996	1997	1998	1999	2000	2001	2002	2003	2004	2005
TOTAL UNIVERSIDAD	7.621	7.809	7.601	7.608	7.640	7.753	7.986	8.086	8.163	8.285	8.358
Fac. de Arquitectura, Urbanismo y Diseño	560	535	555	548	566	576	586	604	599	579	596
Fac. de Cs. Exactas, Físicas y Naturales	1.098	1.112	1.116	1.088	1.062	1.075	1.130	1.147	1.170	1.151	1.134
Fac. de Ciencias Químicas	465	448	446	415	432	441	454	462	455	474	484
Fac. de Matemática, Astronomía y Física	212	215	216	200	210	232	234	231	232	232	257
Fac. de Ciencias Agropecuarias	389	386	354	343	320	335	332	328	322	324	339
Fac. de Ciencias Médicas	1.438	1.521	1.363	1.436	1.504	1.553	1.571	1.603	1.593	1.635	1.627
Fac. de Odontología	429	445	454	432	438	435	444	441	449	453	453
Fac. de Derecho y Ciencias Sociales	895	920	878	912	892	925	977	992	1.027	1.060	1.092
<i>Abogacía</i>	620	642	608	621	606	630	667	687	708	738	745
<i>Esc. de Trabajo Social</i>	102	96	93	98	88	80	86	84	87	86	105
<i>Esc. de Ciencias de la Información</i>	173	182	177	193	198	215	224	221	232	236	242
Fac. de Ciencias Económicas	521	530	564	559	572	559	613	615	636	640	633
Fac. de Filosofía y Humanidades	806	849	836	855	861	684	674	668	666	685	688
Fac. de Psicología						188	184	199	199	205	200
Fac. de Lenguas	211	218	209	214	209	196	229	233	235	260	277
Colegio Nacional de Monserrat	123	123	116	118	119	117	117	117	117	120	117
Esc. Sup. de Comercio "Manuel Belgrano"	212	218	208	202	205	208	208	211	212	215	210
Rectorado y sus Secretarías	124	136	144	139	58	85	87	84	89	95	84
Laboratorio de Hemoderivados	27	30	28	32	38	34	42	41	56	48	45
Dirección de Asuntos Estudiantiles(*)	39	39	37	38	41						
Otras Dependencias	2	6	4	4	10	6	6	8	3	2	1
Unidades de Investigación	70	78	73	73	103	104	98	102	103	107	121
Horas Cátedra Ejecutadas	5.655	5.983	5.867	5.977	6.004	6.059	6.056	5.961	6.273	6.284	6.124

(*) A partir de 2000 pasa a formar parte de la Secretaría de Asuntos Estudiantiles

CUADRO P2: CARGOS NO DOCENTES OCUPADOS POR DEPENDENCIA. PERIODO 1995-2005

DEPENDENCIAS	1995	1996	1997	1998	1999	2000	2001	2002	2003	2004	2005
TOTAL UNIVERSIDAD	2.669	2.760	2.704	2.670	2.724	2.727	2.691	2.657	2.646	2.645	2.663
Fac. de Arquitectura, Urbanismo y Diseño	62	66	70	71	76	80	83	82	84	86	85
Fac. de Cs. Exactas, Físicas y Naturales	122	112	112	110	104	117	111	114	119	117	125
Fac. de Ciencias Químicas	74	78	78	84	85	83	80	76	76	71	71
Fac. de Matemática, Astronomía y Física	49	50	50	49	47	43	46	47	46	46	46
Fac. de Ciencias Agropecuarias	60	61	65	65	66	63	63	61	60	63	62
Fac. de Derecho y Ciencias Sociales	88	88	90	89	115	116	123	121	124	135	137
Fac. de Ciencias Económicas	60	62	62	69	68	68	70	74	72	70	70
Fac. de Ciencias Médicas	353	443	420	413	418	416	414	416	415	408	396
Fac. de Odontología	102	120	122	118	119	123	122	117	124	131	130
Fac. de Filosofía y Humanidades	83	83	80	80	86	80	76	80	80	80	89
Fac. de Psicología						8	19	20	18	26	29
Fac. de Lenguas	17	17	17	19	18	16	16	17	19	22	23
Esc. Superior de Comercio "Manuel Belgrano"	53	51	53	53	54	55	56	55	51	51	49
Colegio Nacional de Monserrat	37	36	38	34	35	35	36	34	34	32	33
Rectorado y sus Secretarías	400	376	370	369	398	512	493	473	468	477	464
Dirección de Asuntos Estudiantiles(*)	129	128	129	125	122						
Dirección de Publicaciones	43	37	32	30							28
Hospital Nacional de Clínicas	506	512	503	490	507	506	487	484	477	460	449
Hospital Nacional de Maternidad	307	323	306	299	302	300	290	285	281	275	275
Otras Dependencias	124	117	107	103	104	106	106	101	98	95	102

(*) A partir de 2000 pasa a formar parte de la Secretaría de Asuntos Estudiantiles

CUADRO P 3: CARGOS DOCENTES OCUPADOS POR DEDICACION SEGUN CATEGOR
Año 2004

CATEGORIA (*)	DEDICACION			TOTAL
	EXCLUSIVA	SEMIEXCLUS.	SIMPLE	
RECTOR-DECANOS	11	3		14
DIRECTIVOS	7	6		13
SECRETARIOS	57	27	5	89
OTROS DIRECTIVOS	8		15	23
TOTAL DIRECTIVOS	83	36	20	139
PROF. TITULARES	259	535	353	1.147
PROF. ASOCIADOS	86	47	34	167
PROF. ADJUNTOS	278	706	574	1.558
OTROS PROFESORES	1	13	70	84
TOTAL PROFESORES	624	1301	1031	2.956
JEFES TRAB. PRACTICOS	258	1.316	2.099	3.673
AYUDANTES (1)	54	106	775	935
AYUDANTES (2)			379	379
TOTAL AUXILIARES	312	1422	3253	4.987
PRECEPTORES	53		133	186
OTROS	3		87	90
TOTAL OTROS	56		220	276
TOTAL	1.075	2.759	4.524	8.358

CODIGOS CARGO	044	045	046	098
CARGOS	171	422	13	423
HORAS CATEDRA	737	2.301	156	2.930
TOTAL DE CARGOS:				1.029
TOTAL DE HORAS CATEDRA:				6.124

(*) Ver aclaraciones en el Anexo.

CUADRO P 4: CARGOS NO DOCENTES OCUPADOS POR AGRUPAMIENTO SEGUN CATEGORIA - Año 2005

CATEGORIA	AGRUPAMIENTO						TOTAL
	ADMINIST.	MANTENIM.	SERV. GRALES	PROFESIONAL	TECNICO	ASISTENCIAL	
6	165	48	73	1	54	483	824
7	90	22	63	12	50	335	572
TOTAL NIVEL MEDIO	255	70	136	13	104	818	1396
8	87	25	29	1	60	308	510
9	144	30	24	11	53	258	520
10	153			13		55	221
11	14					2	16
TOTAL NIVEL SUPERIOR	398	55	53	25	113	623	1.267
TOTAL	653	125	189	38	217	1.441	2.663

**CUADRO P 5: CARGOS DOCENTES OCUPADOS POR DEDICACION
SEGUN DEPENDENCIA - Año 2005**

DEPENDENCIAS	TOTAL	DEDICACION		
		EXCLUSIVA	SEMIEXCL.	SIMPLE
TOTAL DE LA UNIVERSIDAD	8.358	1.075	2.759	4.524
<i>Porcentaje</i>	<i>100</i>	<i>12,9</i>	<i>33,0</i>	<i>54,1</i>
FAC. DE ARQUITECTURA, URB. Y DIS.	596	19	462	115
FAC. DE CS. EXACTAS, FIS. Y NAT.	1.134	74	296	764
FAC. DE CS. QUIMICAS	484	152	52	280
FAC. DE CS. AGROPECUARIAS	339	170	85	84
FAC. DE MAT., AST. Y FISICA	257	120	15	122
FAC. DE CS. MEDICAS	1.627	182	522	923
FAC. DE ODONTOLOGIA	453	13	186	254
FAC. DE DERECHO	745	36	153	556
ESC. DE TRABAJO SOCIAL	105	9	65	31
ESC. DE CS. DE LA INFORMACION	242	7	163	72
FAC. DE CS. ECONOMICAS	633	50	131	452
FAC. DE FILOSOFIA	688	65	328	295
FAC. DE PSICOLOGIA	200	6	105	89
FAC. DE LENGUAS	277	4	117	156
COL. MANUEL BELGRANO	210	62	9	139
COL. NAC. DE MONSERRAT	117	5	2	110
RECTORADO Y SUS SECRETARIAS	84	23	19	42
LAB. DE HEMODERIVADOS	45	44	1	
BIBLIOTECA MAYOR	121	33	48	40
OTRAS DEPENDENCIAS	1	1		

**CUADRO P 6: CARGOS DOCENTES DE HORAS CATEDRA OCUPADOS
SEGUN DEPENDENCIA - Año 2005**

DEPENDENCIAS	CARGOS	HORAS CATEDRA
TOTAL DE LA UNIVERSIDAD	1.029	6.124
FAC. DE CS. MEDICAS	10	49
ESC. DE TRABAJO SOCIAL	2	20
ESC. DE CS. DE LA INFORMACION	2	19
FAC. DE CS. ECONOMICAS	7	52
FAC. DE FILOSOFIA	1	15
FAC. DE LENGUAS	21	222
COL. MANUEL BELGRANO	523	3.356
COL. NAC. DE MONSERRAT	461	2.375
RECTORADO Y SUS SECRETARIAS	2	16

GRAFICO 15: CARGOS DOCENTES POR DEDICACION SEGUN DEPENDENCIA - Año 2005

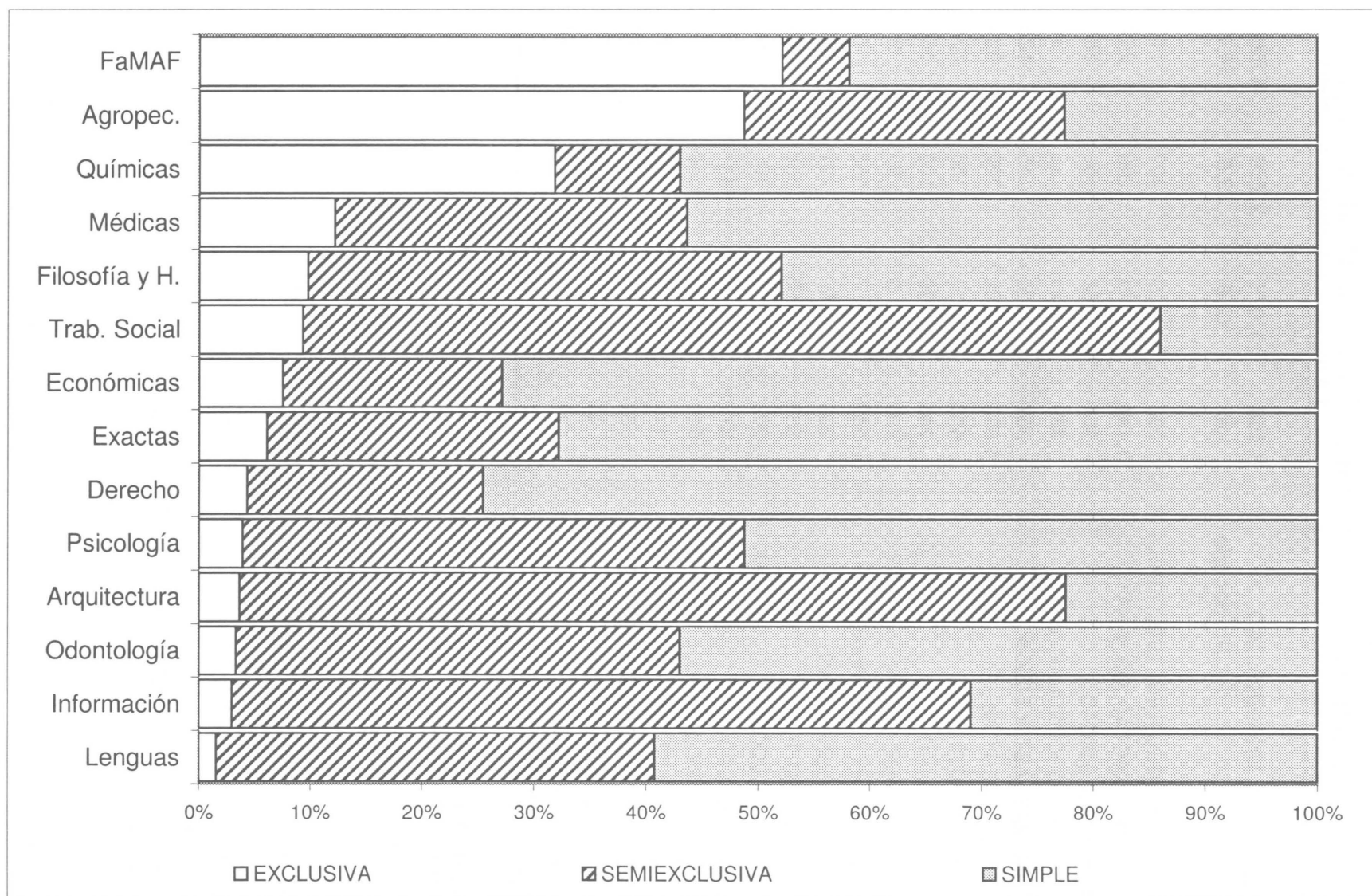

CUADRO P 7: CARGOS DOCENTES OCUPADOS POR CATEGORIA SEGUN DEPENDENCIA - Año 2005

DEPENDENCIAS	TOTAL	CATEGORIA							
		DIRECTIVOS	TITULARES	ASOCIADOS	ADJUNTOS	OTROS PROF.	J. T. P.	AYUDANTES	OTROS
TOTAL DE LA UNIVERSIDAD	8.358	139	1.147	167	1.558	84	3.673	1.500	90
FAC. DE ARQUITECTURA, URB. Y DIS.	596	6	58		99		420	8	5
FAC. DE CS. EXACTAS, FIS. Y NAT.	1.134	6	197	21	346		424	127	13
FAC. DE CS. QUIMICAS	484	2	26	20	57		211	168	
FAC. DE CS. AGROPECUARIAS	339	13	11	15	68		121	107	4
FAC. DE MAT., AST. Y FISICA	257	3	34	26	55		39	100	
FAC. DE CS. MEDICAS	1.627	10	163	28	225	2	1068	131	
FAC. DE ODONTOLOGIA	453	7	47	5	47		335	12	
FAC. DE DERECHO	745	9	93	2	153		176	312	
ESC. DE TRABAJO SOCIAL	105	1	32		13		58	1	
ESC. DE CS. DE LA INFORMACION	242	3	27	3	59		141	7	2
FAC. DE CS. ECONOMICAS	633	5	51	39	102		146	290	
FAC. DE FILOSOFIA	688	9	212		168		284	12	3
FAC. DE PSICOLOGIA	200	5	29		47		119		
FAC. DE LENGUAS	277	8	139	1	75	3	48	3	
COL. MANUEL BELGRANO	210	14				42		114	40
COL. NAC. DE MONSERRAT	117	8				7		84	18
RECTORADO Y SUS SECRETARIAS	84	28	4		3	30	8	6	5
LAB. DE HEMODERIVADOS	45		3	4	2		34	2	
UNIDADES DE INVESTIGACION	121	1	21	3	39		41	16	
OTRAS DEPENDENCIAS	1	1							

CUADRO P 8: CARGOS NO DOCENTES OCUPADOS POR CATEGORIA SEGUN DEPENDENCIA - Año 2005

DEPENDENCIAS	TOTAL	CATEGORIA					
		6	7	8	9	10	11
TOTAL UNIVERSIDAD	2.663	824	572	510	520	221	16
FAC. DE ARQUITECTURA, URB. Y DIS.	85	18	26	19	15	7	
FAC. DE CS. EXACTAS, FIS. Y NAT.	125	50	30	20	17	8	
FAC. DE CS. QUIMICAS	71	6	25	16	19	5	
FAC. DE CS. AGROPECUARIAS	62	8	27	10	10	7	
FAC. DE MAT., AST. Y FISICA	46	8		17	11	10	
FAC. DE CS. MEDICAS	396	156	118	61	50	11	
FAC. DE ODONTOLOGIA	130	45	18	27	31	9	
FAC. DE DERECHO	103	17	30	30	18	8	
ESC. DE TRABAJO SOCIAL	20	9	2	4	5		
ESC. DE CS. DE LA INFORMACION	14	8	2	1	2	1	
FAC. DE CS. ECONOMICAS	70	29	10	12	13	6	
FAC. DE FILOSOFIA	89	30	17	17	18	7	
FAC. DE PSICOLOGIA	29	11		1	13	4	
FAC. DE LENGUAS	23	8	1	2	7	5	
COL. MANUEL BELGRANO	49	20	7	6	12	4	
COL. NAC. DE MONSERRAT	33	14	7	4	8		
RECTORADO Y SUS SECRETARIAS	464	138	65	47	114	88	12
DIR. GRAL. DE PUBLICACIONES	28	4	9	10	4	1	
LAB. DE HEMODERIVADOS	20	8	4	2	5	1	
BIBLIOTECA MAYOR	16	8		2	4	1	1
HOSP. NAC. DE CLINICAS	449	117	109	140	75	8	
HOSP. NAC. DE MATERNIDAD	275	98	53	58	52	12	2
UNIDADES DE INVESTIGACION	56	13	12	4	17	10	
OTRAS DEPENDENCIAS	10	1				8	1

CUADRO P 9: CARGOS NO DOCENTES OCUPADOS POR AGRUPAMIENTO SEGUN DEPENDENCIA - Año 2005

DEPENDENCIAS	TOTAL	AGRUPAMIENTO					
		ADMINIST.	MANTENIM.	SERV. GRALES.	PROFESIONAL	TECNICO	ASISTENCIAL
TOTAL DE LA UNIVERSIDAD	2.663	653	125	189	38	217	1.441
FAC. DE ARQUITECTURA, URB. Y DIS	85	40	9	9		27	
FAC. DE CS. EXACTAS, FIS. Y NAT.	125	55	5	37	3	25	
FAC. DE CS. QUIMICAS	71	38	4	10		14	5
FAC. DE CS. AGROPECUARIAS	62	25	9	15		9	4
FAC. DE MAT., AST. Y FISICA	46	23	4	4		15	
FAC. DE CS. MEDICAS	396	1				3	392
FAC. DE ODONTOLOGIA	130						130
FAC. DE DERECHO	103	78	2	7	1	11	4
ESC. DE TRABAJO SOCIAL	20	12	1	4		3	
ESC. DE CS. DE LA INFORMACION	14	7	1	4		1	1
FAC. DE CS. ECONOMICAS	70	35	2	17		16	
FAC. DE FILOSOFIA	89	42	3	17	2	24	1
FAC. DE PSICOLOGIA	29	23		3		1	2
FAC. DE LENGUAS	23	16	1	2		4	
COL. MANUEL BELGRANO	49	15	2	11		9	12
COL. NAC. DE MONSERRAT	33	13	4	10		1	5
RECTORADO Y SUS SECRETARIAS	464	196	67	30	31	25	115
DIR. GRAL. DE PUBLICACIONES	28	3		2	1	20	2
LAB. DE HEMODERIVADOS	20						20
BIBLIOTECA MAYOR	16	4	3			8	1
HOSP. NAC. DE CLINICAS	449	1					448
HOSP. NAC. DE MATERNIDAD	275						275
UNIDADES DE INVESTIGACION	56	17	8	7		1	23
OTRAS DEPENDENCIAS	10	9					1

**CUADRO P10: CARGOS DOCENTES Y NO DOCENTES POR SEXO
SEGUN DEPENDENCIA - Año 2005**

DEPENDENCIAS	DOCENTE			NO DOCENTE		
	TOTAL	VARONES	MUJERES	TOTAL	VARONES	MUJERES
TOTAL DE LA UNIVERSIDAD	8.358	4.065	4.293	2.663	1.550	1.113
FAC. DE ARQUITECTURA	596	268	328	85	45	40
FAC. DE CS. EXACTAS	1.134	328	806	125	57	68
FAC. DE CS. QUIMICAS	484	277	207	71	48	23
FAC. DE CS. AGROPECUARIAS	339	155	184	62	31	31
FAC. DE MAT., AST. Y FISICA	257	72	185	46	19	27
FAC. DE CS. MEDICAS	1.627	789	838	396	262	134
FAC. DE ODONTOLOGIA	453	253	200	130	79	51
FAC. DE DERECHO	745	334	411	103	63	40
ESC. DE TRABAJO SOCIAL	105	79	26	20	10	10
ESC. DE CS. DE LA INFORMACION	242	138	104	14	8	6
FAC. DE CS. ECONOMICAS	633	297	336	70	44	26
FAC. DE FILOSOFIA	688	444	244	89	44	45
FAC. DE PSICOLOGIA	200	131	69	29	15	14
FAC. DE LENGUAS	277	228	49	23	15	8
COL. MANUEL BELGRANO	210	138	72	49	26	23
COL. NAC. DE MONSERRAT	117	30	87	33	10	23
RECTORADO Y SUS SECRETARIAS	84	22	62	464	191	273
DIR. GRAL. DE PUBLICACIONES				28	8	20
LAB. DE HEMODERIVADOS	45	24	21	20	7	13
BIBLIOTECA MAYOR				16	8	8
HOSP. NAC. DE CLINICAS				449	319	130
HOSP. NAC. DE MATERNIDAD				275	212	63
UNIDADES DE INVESTIGACION	121	58	63	56	25	31
OTRAS DEPENDENCIAS	1		1	10	4	6

**CUADRO P 11: CARGOS DOCENTES DE HORAS CATEDRA POR SEXO
SEGUN DEPENDENCIA - Año 2005**

DEPENDENCIAS	TOTAL	VARONES	MUJERES
TOTAL DE LA UNIVERSIDAD	1.029	566	463
FAC. DE CS. MEDICAS	10	7	3
ESC. DE TRABAJO SOCIAL	2	1	1
ESC. DE CS DE LA INFORMACIÓN	2	2	
FAC. DE CIENCIAS ECONOMICAS	7	6	1
FAC. DE FILOSOFIA	1		1
FAC. DE LENGUAS	21	18	3
ESC. MANUEL BELGRANO	523	359	164
COL. NAC. DE MONSERRAT	461	173	288
RECTORADO Y SUS SECRETARIAS	2		2

CUADRO P 12: CARGOS DOCENTES OCUPADOS POR GRUPOS DE EDAD, SEGUN CATEGORIA - Año 2005

CATEGORIA (*)	TOTAL	EDAD										
		20 y -	21-25	26-30	31-35	36-40	41-45	46-50	51-55	56-60	61-65	66 y +
TOTAL UNIVERSIDAD	8.358	14	349	689	845	1.171	1.227	1.157	1.111	963	613	219
RECTOR-DECANOS	14							5	1	2	3	3
DIRECTIVOS	13							1	4	3	3	2
SECRETARIOS	89			3	10	10	10	10	19	17	3	7
OTROS DIRECTIVOS	23				1	2	1	3	1	9	3	3
PROF. TITULARES	1.147			3	19	39	76	156	220	300	240	94
PROF. ASOCIADOS	167				1	1	18	37	40	40	24	6
PROF. ADJUNTOS	1.558		1	38	77	188	292	272	273	220	154	43
OTROS PROFESORES	84		2		4	6	9	13	18	21	10	1
JEFES TRAB. PRACTICOS	3.673		33	330	490	709	637	533	443	298	152	48
AYUDANTES (1)	935		47	211	181	159	144	82	46	39	17	9
AYUDANTES (2)	379	14	253	75	22	7	5	3				
PRECEPTORES	186		12	24	34	27	24	30	23	7	3	2
OTROS	90		1	5	6	23	11	12	23	7	1	1

(*) Ver aclaraciones en Anexo

CUADRO P 13: CARGOS DOCENTES OCUPADOS POR GRUPOS DE EDAD, SEGUN DEDICACION - Año 2005

DEDICACION	TOTAL	EDAD										
		20 y -	21-25	26-30	31-35	36-40	41-45	46-50	51-55	56-60	61-65	66 y +
TOTAL	8.358	14	349	689	845	1.171	1.227	1.157	1.111	963	613	219
EXCLUSIVA	1.075		12	84	80	106	150	168	160	169	105	41
SEMIEXCLUSIVA	2.759		11	81	178	364	417	431	463	406	290	118
SIMPLE	4.524	14	326	524	587	701	660	558	488	388	218	60
DOCENTES HORAS CATEDRA	1.029		7	44	42	150	116	175	184	196	74	41

CUADRO P 14: CARGOS NO DOCENTES OCUPADOS POR GRUPOS DE EDAD SEGUN AGRUPAMIENTO - Año 2005

AGRUPAMIENTO	TOTAL	EDAD										
		20 y -	21-25	26-30	31-35	36-40	41-45	46-50	51-55	56-60	61-65	66 y +
TOTAL UNIVERSIDAD	2.663	1	30	133	185	285	372	455	457	424	237	84
ADMINISTRATIVO	653	1	10	55	53	76	98	115	95	87	51	12
MANTENIMIENTO	125			1	2	12	7	19	24	33	22	5
SERV. GENERALES	189		4	12	9	11	14	23	40	37	23	16
PROFESIONAL	38			4	4	7	4	6	6	5	2	
TECNICO	217		2	8	16	24	39	35	29	33	22	9
ASISTENCIAL	1.441		14	53	101	155	210	257	263	229	117	42

CUADRO P 15: CARGOS NO DOCENTES OCUPADOS POR GRUPOS DE EDAD SEGUN CATEGORIA - Año 2005

CATEGORIA	TOTAL	EDAD										
		20 y -	21-25	26-30	31-35	36-40	41-45	46-50	51-55	56-60	61-65	66 y +
TOTAL UNIVERSIDAD	2.663	1	30	133	185	285	372	455	457	424	237	84
6	824	1	27	96	112	145	116	98	92	80	37	20
7	572		3	26	51	56	79	121	101	74	47	14
8	510			7	6	27	74	94	118	100	60	24
9	520			3	11	47	75	107	90	110	62	15
10	221			1	5	10	27	32	54	57	27	8
11	16						1	3	2	3	4	3

CUADRO P 16: CARGOS DOCENTES OCUPADOS POR ESTADO CIVIL SEGUN CATEGORIA - Año 2005

CATEGORIA (*)	TOTAL	ESTADO CIVIL				
		SOLTERO	CASADO	DIVORC/SEP	VIUDO	S/E
TOTAL UNIVERSIDAD	8.358	3.295	4.672	326	51	14
RECTOR-DECANOS	14		11	3		
DIRECTIVOS	13	2	10	1		
SECRETARIOS	89	26	56	6		1
OTROS DIRECTIVOS	23	3	18	2		
PROF. TITULARES	1.147	258	807	71	11	
PROF. ASOCIADOS	167	29	128	9	1	
PROF. ADJUNTOS	1.558	472	1017	56	13	
OTROS PROFESORES	84	24	54	5	1	
JEFES TRAB. PRACTICOS	3.673	1521	1996	131	17	8
AYUDANTES (1)	935	496	407	27	2	3
AYUDANTES (2)	379	350	25	1	1	2
PRECEPTORES	186	79	96	7	4	
OTROS	90	35	47	7	1	
DOCENTES HORAS CATEDRA	1029	243	662	116	8	

CUADRO P 17: CARGOS NO DOCENTES OCUPADOS POR ESTADO CIVIL SEGUN AGRUPAMIENTO Y CATEGORIA - Año 2005

AGRUPAMIENTO	TOTAL	ESTADO CIVIL				S/E
		SOLTERO	CASADO	DIVORC/SEP	VIUDO	
TOTAL UNIVERSIDAD	2.663	846	1.582	184	49	2
ADMINISTRATIVO	653	255	341	41	15	1
MANTENIMIENTO	126	18	103	3	1	1
SER. GENERALES	189	47	122	16	4	
PROFESIONAL	38	11	22	3	2	
TECNICO	217	65	134	16	2	
ASISTENCIAL	1.440	450	860	105	25	

CATEGORIA	TOTAL	ESTADO CIVIL				S/E
		SOLTERO	CASADO	DIVORC/SEP	VIUDO	
TOTAL UNIVERSIDAD	2.663	846	1.582	184	49	2
6	824	332	425	47	19	1
7	572	182	340	42	7	1
8	510	129	326	45	10	
9	520	146	334	31	9	
10	221	52	147	18	4	
11	16	5	10	1		

CAPITULO VI

**ESTADISTICAS
FINANCIERAS**

CUADRO F 1: EJECUCION PRESUPUESTO 2005. EROGACIONES POR OBJETO SEGUN FUNCION. TOTAL UNIVERSIDAD NACIONAL DE CORDOBA

EN PESOS

FUNCION	TOTAL	EROGACIONES CORRIENTES				EROGACIONES DE CAPITAL			
		TOTAL	PERSONAL	FUNCIONAM	TRANSFER	TOTAL	BIENES	ACT FIN	TRAB PUB
TOTAL UNIVERSIDAD	270.582.814	253.859.876	195.178.564	40.714.480	17.966.831	16.722.938	16.286.610	233.334	202.994
SALUD	22.260.915	22.045.467	16.918.970	5.126.497		215.448	215.448		
ADMINISTRACION	13.276.941	13.145.421	11.338.999	1.752.710	53.711	131.521	131.521		
EDUCACION SUPERIOR	153.762.510	151.460.360	129.383.968	15.107.955	6.968.438	2.302.149	2.256.152		45.997
EDUC. MEDIA Y TERCIARIA	15.399.022	15.289.971	14.855.628	433.971	371	109.051	30.566		78.485
APOYO UNIVERSITARIO	9.821.325	9.712.186	4.299.970	1.774.974	3.637.243	109.138	109.138		
OTRAS DEPENDENCIAS	22.134.205	21.350.716	6.113.904	8.252.287	6.984.524	783.489	704.978		78.512
CREDITOS COMUNES	32.245.702	19.204.156	11.118.073	7.902.229	183.855	13.041.546	12.808.212	233.334	
CIENCIA Y TECNICA	1.682.193	1.651.598	1.149.053	363.856	138.690	30.595	30.595		

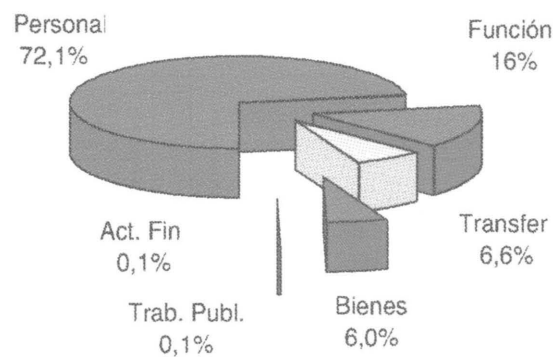
GRAFICO 16: EROGACIONES POR OBJETO
TOTAL UNC

CUADRO F 1.1: EJECUCION PRESUPUESTO 2004. EROGACIONES POR OBJETO SEGUN FUNCION. TOTAL UNIVERSIDAD NACIONAL DE CORDOBA

PORCENTAJE COLUMNA

FUNCION	TOTAL	EROGACIONES CORRIENTES				EROGACIONES DE CAPITAL			
		TOTAL	PERSONAL	FUNCIONAM	TRANSFER	TOTAL	BIENES	ACT FIN	TRAB PUB
TOTAL UNIVERSIDAD	100	100	100	100	100	100	100	100	100
SALUD	8,2	8,7	8,7	12,6		1,3	1,3		
EDUCACION SUPERIOR	56,8	59,7	66,3	37,1	38,8	13,8	13,9		22,7
ADMINISTRACION	4,9	5,2	5,8	4,3	0,3	0,8	0,8		
APOYO UNIVERSITARIO	3,6	3,8	2,2	4,4	20,2	0,7	0,7		
EDUC. MEDIA Y TERCIARIA	5,7	6,0	7,6	1,1	0,0	0,7	0,2		38,7
OTRAS DEPENDENCIAS	8,2	8,4	3,1	20,3	38,9	4,7	4,3		38,7
CREDITOS COMUNES	11,9	7,6	5,7	19,4	1,0	78,0	78,6	100,0	
CIENCIA Y TECNICA	0,6	0,7	0,6	0,9	0,8	0,2	0,2		

CUADRO F 1.2: EJECUCION PRESUPUESTO 2004. EROGACIONES POR OBJETO SEGUN FUNCION. TOTAL UNIVERSIDAD NACIONAL DE CORDOBA

PORCENTAJE FILA

FUNCION	TOTAL	EROGACIONES CORRIENTES				EROGACIONES DE CAPITAL			
		TOTAL	PERSONAL	FUNCIONAM	TRANSFER	TOTAL	BIENES	ACT FIN	TRAB PUB
TOTAL UNIVERSIDAD	100	93,8	72,1	15,0	6,6	6,2	6,0	0,1	0,1
SALUD	100	99,0	76,0	23,0		1,0	1,0		
EDUCACION SUPERIOR	100	98,5	84,1	9,8	4,5	1,5	1,5		0,0
ADMINISTRACION	100	99,0	85,4	13,2	0,4	1,0	1,0		
APOYO UNIVERSITARIO	100	98,9	43,8	18,1	37,0	1,1	1,1		
EDUC. MEDIA Y TERCIARIA	100	99,3	96,5	2,8	0,0	0,7	0,2		0,5
OTRAS DEPENDENCIAS	100	96,5	27,6	37,3	31,6	3,5	3,2		0,4
CREDITOS COMUNES	100	59,6	34,5	24,5	0,6	40,4	39,7	0,7	
CIENCIA Y TECNICA	100	98,2	68,3	21,6	8,2	1,8	1,8		

CUADRO F 2: EJECUCION PRESUPUESTO 2005. EROGACIONES POR OBJETO SEGUN FUNCION. TOTAL UNC - EDUCACION SUPERIOR

EN PESOS

Dependencias	TOTAL	EROGACIONES CORRIENTES				EROGACIONES DE CAPITAL			
		TOTAL	PERSONAL	FUNCIONAM	TRANSFER	TOTAL	BIENES	ACT FIN	TRAB PUB
TOTAL EDUCACION SUPERIOR	153.762.510	151.460.360	129.383.968	15.107.955	6.968.438	2.302.149	2.256.152	45.997	
FAC. DE ARQ., DIS. Y URB.	10.800.873	10.624.761	9.677.063	597.896	349.802	176.112	176.112		
FAC. DE CS. EXACTAS, FIS. Y NAT.	18.677.558	18.362.024	15.364.226	2.128.234	869.564	315.534	315.534		
FAC. DE CIENCIAS QUIMICAS	11.631.460	11.478.462	9.376.736	848.238	1.253.487	152.998	152.998		
FAC. DE MAT., ASTR. Y FISICA	8.056.509	7.878.653	6.575.374	398.715	904.564	177.855	177.855		
FAC. DE CS. AGROPECUARIAS	11.333.090	11.023.391	9.213.810	814.380	995.201	309.699	309.699		
FAC. DE DERECHO	10.587.336	10.501.708	9.603.401	672.708	225.599	85.628	85.628		
<i>Esc. de Trabajo Social</i>	<i>2.420.168</i>	<i>2.411.333</i>	<i>2.135.951</i>	<i>141.262</i>	<i>134.119</i>	<i>8.835</i>	<i>8.835</i>		
<i>Esc. de Cs. de la Información</i>	<i>3.680.816</i>	<i>3.646.945</i>	<i>3.365.831</i>	<i>155.954</i>	<i>125.160</i>	<i>33.871</i>	<i>33.871</i>		
FAC. DE CS. ECONOMICAS	9.802.920	9.638.189	7.776.238	1.490.192	371.760	164.730	164.730		
FAC. DE CIENCIAS MEDICAS	31.372.837	31.052.289	27.540.147	2.962.116	550.026	320.548	274.550	45.997	
FAC. DE ODONTOLOGIA	10.029.231	9.885.767	8.632.961	1.051.638	201.168	143.464	143.464		
FAC. DE FILOSOFIA Y HUM.	13.990.374	13.827.681	11.744.245	1.385.066	698.370	162.693	162.693		
FAC. DE PSICOLOGIA	3.988.868	3.895.477	3.336.550	444.296	114.631	93.391	93.391		
FAC. DE LENGUAS	7.390.469	7.233.680	5.041.435	2.017.259	174.986	156.790	156.790		

CUADRO F 3: EJECUCION PRESUPUESTO 2005. EROGACIONES POR OBJETO SEGUN FUNCION. TOTAL UNC - SALUD

EN PESOS

Dependencias	TOTAL	EROGACIONES CORRIENTES				EROGACIONES DE CAPITAL			
		TOTAL	PERSONAL	FUNCIONAM	TRANSFER	TOTAL	BIENES	ACT FIN	TRAB PUB
TOTAL SALUD	22.260.915	22.045.467	16.918.970	5.126.497		215.448	215.448		
HOSP. NACIONAL DE CLÍNICAS	14.573.364	14.495.535	10.605.370	3.890.165		77.830	77.830		
HOSP. UNIV. DE MATERNIDAD	7.223.281	7.085.662	6.313.600	772.062		137.619	137.619		
SERV. PÚBLICOS DE LA SALUD	464.270	464.270		464.270					

CUADRO F 4: EJECUCION PRESUPUESTO 2005. EROGACIONES POR OBJETO SEGUN FUNCION. TOTAL UNC - ADMINISTRACION

EN PESOS

Dependencias	TOTAL	EROGACIONES CORRIENTES				EROGACIONES DE CAPITAL			
		TOTAL	PERSONAL	FUNCIONAM	TRANSFER	TOTAL	BIENES	ACT FIN	TRAB PUB
TOTAL ADMINISTRACION	13.276.941	13.145.421	11.338.999	1.752.710	53.711	131.521	131.521		
SEC. DE REL. INSTITUCIONALES	165.944	165.595	143.281	22.315		349	349		
RECTORADO	5.128.467	5.114.424	4.364.233	747.941	2.250	14.043	14.043		
SEC. DE ADMINISTRACIÓN	3.093.064	3.012.081	2.708.717	272.200	31.164	80.982	80.982		
SEC. DE ASUNTOS ACADÉMICOS	515.524	496.789	313.532	162.960	20.297	18.735	18.735		
PUBLICACIONES E IMPRESOS	781.134	777.204	603.986	173.218		3.930	3.930		
SEC. DE PLANEAMIENTO	3.128.334	3.114.853	2.747.672	367.182		13.481	13.481		
UNIDAD DE AUDITORÍA INTERNA	464.473	464.473	457.578	6.895					

CUADRO F 5: EJECUCION PRESUPUESTO 2005. EROGACIONES POR OBJETO SEGUN FUNCION. TOTAL UNC - APOYO UNIVERSITARIO

EN PESOS

Dependencias	TOTAL	EROGACIONES CORRIENTES				EROGACIONES DE CAPITAL			
		TOTAL	PERSONAL	FUNCIONAM	TRANSFER	TOTAL	BIENES	ACT FIN	TRAB PUB
TOTAL APOYO UNIVERSITARIO	9.821.325	9.712.186	4.299.970	1.774.974	3.637.243	109.138	109.138		
BIBLIOTECA MAYOR	497.204	478.576	376.647	78.849	23.080	18.628	18.628		
SEC. DE AS. ESTUDIANTILES	4.588.560	4.551.937	2.651.247	937.983	962.706	36.623	36.623		
DIR. DE EXT.UNIVERSITARIA	3.553.702	3.539.481	784.241	481.523	2.273.717	14.221	14.221		
SEC. DE REL. INTERNACIONALES	255.372	255.282	181.075	42.714	31.493	90	90		
PROSEC. DE INFORMATICA	138.427	128.238	37.571	76.366	14.300	10.189	10.189		
DPTO. UNIV. DE INFORMATICA	84.094	67.616	9.570	31.171	26.875	16.479	16.479		
SEC.DE POST-GRADO	170.872	159.857	113.159	36.397	10.301	11.015	11.015		
FOMEC									
SEC. DE GRADUADOS	533.093	531.201	146.459	89.971	294.771	1.893	1.893		

CUADRO F 6: EJECUCION PRESUPUESTO 2005. EROGACIONES POR OBJETO SEGUN FUNCION. TOTAL UNC - EDUC. MEDIA Y TERCIARIA

EN PESOS

Dependencias	TOTAL	EROGACIONES CORRIENTES				EROGACIONES DE CAPITAL			
		TOTAL	PERSONAL	FUNCIONAM	TRANSFER	TOTAL	BIENES	ACT FIN	TRAB PUB
TOTAL EDUC. MEDIA Y TERCIARIA	15.399.022	15.289.971	14.855.628	433.971	371	109.051	30.566		78.485
COL. NAC. DE MONSERRAT	5.690.980	5.599.248	5.499.159	99.718	371	91.732	13.247		78.485
ESC.DE COM. MANUEL BELGRANO	9.708.042	9.690.723	9.356.469	334.254		17.319	17.319		

CUADRO F 7: EJECUCION PRESUPUESTO 2005. EROGACIONES POR OBJETO SEGUN FUNCION. TOTAL UNC - OTRAS DEPENDENCIAS

EN PESOS

Dependencias	TOTAL	EROGACIONES CORRIENTES				EROGACIONES DE CAPITAL			
		TOTAL	PERSONAL	FUNCIONAM	TRANSFER	TOTAL	BIENES	ACT FIN	TRAB PUB
TOTAL OTRAS DEPENDENCIAS	22.134.205	21.350.716	6.113.904	8.252.287	6.984.524	783.489	704.978		78.512
INSTITUTO DE HEMATOLOGIA Y HEM.	1.286.434	1.280.567	839.774	439.294	1.500	5.867	5.867		
LAB. DE HEMODERIVADOS	10.620.725	10.006.164	3.234.375	6.770.451	1.338	614.561	614.561		78.512
OBSERVATORIO ASTRONOMICO	1.597.777	1.578.489	1.382.684	63.171	132.634	19.288	19.288		
DEFENSORIA DE LA COM. UNIVERS.	37.631	37.631	6.125	16.946	14.560				
SEC.DE CIENCIA Y TECNICA	8.513.125	8.447.864	650.947	962.425	6.834.492	65.261	65.261		

CUADRO F 8: EJECUCION PRESUPUESTO 2005. EROGACIONES POR OBJETO SEGUN FUNCION. TOTAL UNC - CREDITOS COMUNES

EN PESOS

Dependencias	TOTAL	EROGACIONES CORRIENTES				EROGACIONES DE CAPITAL			
		TOTAL	PERSONAL	FUNCIONAM	TRANSFER	TOTAL	BIENES	ACT FIN	TRAB PUB
TOTAL CREDITOS COMUNES	32.245.702	19.204.156	11.118.073	7.902.229	183.855	13.041.546	12.808.212	233.334	
SERVICIOS PUB. CENTRALES	29.806.050	16.810.093	9.830.949	6.795.289	183.855	12.995.958	12.762.624	233.334	
CTA. GRAL DE REC. PROPIOS	918.723	884.757		884.757		33.966	33.966		
SECRETARIA DE DEPORTES	1.520.929	1.509.307	1.287.123	222.183		11.622	11.622		

CUADRO F 9: EJECUCION PRESUPUESTO 2005. EROGACIONES POR OBJETO SEGUN FUNCION. TOTAL UNC - CIENCIA Y TECNICA

EN PESOS

Dependencias	TOTAL	EROGACIONES CORRIENTES				EROGACIONES DE CAPITAL			
		TOTAL	PERSONAL	FUNCIONAM	TRANSFER	TOTAL	BIENES	ACT FIN	TRAB PUB
TOTAL CIENCIA Y TECNICA	1.682.193	1.651.598	1.149.053	363.856	138.690	30.595	30.595		
CENTRO DE EST.DE TRANSPORTE	76.087	70.155	62.176	4.714	3.265	5.932	5.932		
INST.DE INV Y FORM.EN ADM.PUBL	399.313	390.187	291.314	60.639	38.234	9.126	9.126		
CENTRO DE EST. AVANZADOS	1.206.794	1.191.256	795.563	298.502	97.191	15.537	15.537		

CUADRO F 10: EJECUCION PRESUPUESTO 2005. CREDITOS POR FUENTE DE FINANCIAMIENTO SEGUN FUNCION.
TOTAL UNIVERSIDAD NACIONAL DE CORDOBA

EN PESOS

FUNCION	TOTAL	FUENTE						
		CONTRIBUCION NACIONAL	RECURSOS PROPIOS	RECURSOS CON AFECT ESPEC	TRANSFEREN INTERNAS	ECONOM DE EJERC ANT	TRANSFEREN EXTERNA	CREDITO EXTERNO
TOTAL UNIVERSIDAD	270.582.814	201.896.086	36.636.129	892.103	85.953	26.119.205	656.013	4.297.325
Salud	22.260.915	16.852.179	4.428.269			980.467		
Educación	228.049.286	174.225.222	29.607.026	892.103	85.953	21.934.569	631.411	673.003
Ciencia y Técnica	20.272.612	10.818.686	2.600.834			3.204.168	24.602	3.624.322

GRAFICO 17: EROGACIONES POR FUNCIONES - UNC

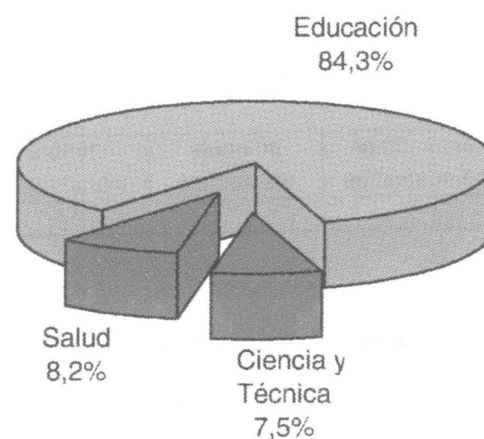

CUADRO F 10.1: EJECUCION PRESUPUESTO 2005. CREDITOS POR FUENTE DE FINANCIAMIENTO SEGUN FUNCION.
TOTAL UNIVERSIDAD NACIONAL DE CORDOBA

FUNCION	TOTAL	FUENTE							<i>PORCENTAJE COLUMNA</i>	
		CONTRIBUCION NACIONAL	RECURSOS PROPIOS	RECURSOS CON AFECT ESPEC	TRANSFEREN INTERNA	ECONOM DE EJERC ANT	TRANSFEREN EXTERNA	CREDITO EXTERNO		
TOTAL UNIVERSIDAD	100	100	100	100	100	100	100	100	100	100
Salud	8,2	8,3	12,1				3,8			
Educación	84,3	86,3	80,8	100,0	100,0		84,0	96,2		15,7
Ciencia y Técnica	7,5	5,4	7,1				12,3	3,8		84,3

CUADRO F 10.2: EJECUCION PRESUPUESTO 2005. CREDITOS POR FUENTE DE FINANCIAMIENTO SEGUN FUNCION.
TOTAL UNIVERSIDAD NACIONAL DE CORDOBA

FUNCION	TOTAL	FUENTE							<i>PORCENTAJE FILA</i>	
		CONTRIBUCION NACIONAL	RECURSOS PROPIOS	RECURSOS CON AFECT ESPEC	TRANSFEREN INTERNA	ECONOM DE EJERC ANT	TRANSFEREN EXTERNA	CREDITO EXTERNO		
TOTAL UNIVERSIDAD	100	74,6	13,5	0,3	0,0	9,7	0,2	1,6		
Salud	100	75,7	19,9			4,4				
Educación	100	76,4	13,0	0,4	0,0	9,6	0,3	0,3		
Ciencia y Técnica	100	53,4	12,8			15,8	0,1	17,9		

CUADRO F 11: EJECUCION PRESUPUESTO 2005. CREDITOS POR FUENTE DE FINANCIAMIENTO SEGUN OBJETO.
TOTAL UNIVERSIDAD NACIONAL DE CORDOBA

EN PESOS

OBJETO	TOTAL	FUENTE						
		CONTRIBUCION NACIONAL	RECURSOS PROPIOS	RECURSOS CON AFECT ESPEC	TRANSFEREN INTERNA	ECONOM DE EJERC ANT	TRANSFEREN EXTERNA	CREDITO EXTERNO
TOTAL UNIVERSIDAD	270.582.814	201.896.086	36.636.129	892.103	85.953	26.119.205	656.013	4.297.325
Personal	195.178.564	179.495.157	9.827.262	892.103	8.973	4.844.700		110.369
Bienes de consumo	11.508.108	1.951.987	6.449.903		111	2.940.971	121.912	43.224
Serv. no personales	29.206.372	9.431.852	14.220.559		71.577	4.751.622	508.311	222.452
Bienes de uso	16.489.604	1.257.173	4.417.327			10.450.793	25.791	338.520
Transferencias	17.966.831	9.526.584	1.721.078		5.292	3.131.118		3.582.759
Activos financieros	233.334	233.334						

GRAFICO 18: FUENTES DE FINANCIAMIENTO - UNC

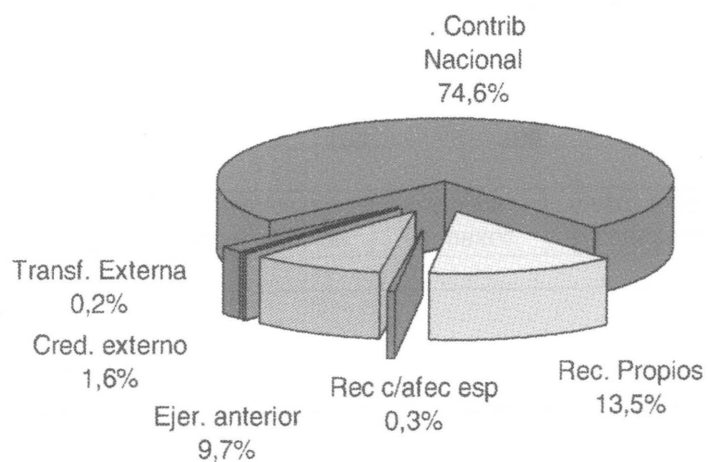

CUADRO F 11.1: EJECUCION PRESUPUESTO 2005. CREDITOS POR FUENTE DE FINANCIAMIENTO SEGUN OBJETO.
TOTAL UNIVERSIDAD NACIONAL DE CORDOBA

OBJETO	TOTAL	FUENTE							PORCENTAJE COLUMNA
		CONTRIBUCION NACIONAL	RECURSOS PROPIOS	RECURSOS CON AFECT ESPEC	TRANSFEREN INTERNA	ECONOM DE EJERC ANT	TRANSFEREN EXTERNA	CREDITO EXTERNO	
TOTAL UNIVERSIDAD	100	100	100	100	100	100	100	100	100
Personal	72,1	88,9	26,8	100,0	10,4	18,5			2,6
Bienes de consumo	4,3	1,0	17,6		0,1	11,3	18,6		1,0
Serv. no personales	10,8	4,7	38,8		83,3	18,2	77,5		5,2
Bienes de uso	6,1	0,6	12,1			40,0	3,9		7,9
Transferencias	6,6	4,7	4,7		6,2	12,0			83,4
Activos financieros	0,1	0,1							

CUADRO F 11.2: EJECUCION PRESUPUESTO 2005. CREDITOS POR FUENTE DE FINANCIAMIENTO SEGUN OBJETO.
TOTAL UNIVERSIDAD NACIONAL DE CORDOBA

OBJETO	TOTAL	FUENTE							PORCENTAJE FILA
		CONTRIBUCION NACIONAL	RECURSOS PROPIOS	RECURSOS CON AFECT ESPEC	TRANSFEREN INTERNA	ECONOM DE EJERC ANT	TRANSFEREN EXTERNA	CREDITO EXTERNO	
TOTAL UNIVERSIDAD	100	74,6	13,5	0,3	0,0	9,7	0,2	1,6	
Personal	100	92,0	5,0	0,5	0,0	2,5		0,1	
Bienes de consumo	100	17,0	56,0		0,0	25,6	1,1	0,4	
Serv. no personales	100	32,3	48,7		0,2	16,3	1,7	0,8	
Bienes de uso	100	7,6	26,8			63,4	0,2	2,1	
Transferencias	100	53,0	9,6		0,0	17,4		19,9	
Activos financieros	100	100,0							

**CUADRO F 12: EJECUCION PRESUPUESTO 2005. CREDITOS POR FUENTE DE FINANCIAMIENTO SEGUN OBJETO.
TOTAL SALUD**

EN PESOS

OBJETO	TOTAL	FUENTE						
		CONTRIBUCION NACIONAL	RECURSOS PROPIOS	RECURSOS CON AFECT ESPEC	TRANSFEREN INTERNA	ECONOM DE EJERC ANT	TRANSFEREN EXTERNA	CREDITO EXTERNO
TOTAL SALUD	22.260.915	16.852.179	4.428.269			980.467		
Personal	16.918.970	15.831.634	1.038.367			48.969		
Bienes de consumo	2.479.993	175.153	1.843.066			461.775		
Serv. no personales	2.646.504	817.408	1.464.667			364.430		
Bienes de uso	215.448	27.984	82.170			105.294		
Transferencias								

**CUADRO F 13: EJECUCION PRESUPUESTO 2005. CREDITOS POR FUENTE DE FINANCIAMIENTO SEGUN OBJETO.
TOTAL EDUCACION**

EN PESOS

OBJETO	TOTAL	FUENTE						
		CONTRIBUCION NACIONAL	RECURSOS PROPIOS	RECURSOS CON AFECT ESPEC	TRANSFEREN INTERNA	ECONOM DE EJERC ANT	TRANSFEREN EXTERNA	CREDITO EXTERNO
TOTAL EDUCACION	228.049.286	174.225.222	29.607.026	892.103	85.953	21.934.569	631.411	673.003
Personal	175.834.903	161.449.028	8.769.689	892.103	8.973	4.710.478		4.632
Bienes de consumo	8.884.713	1.688.339	4.573.027		111	2.461.550	118.728	42.957
Serv. no personales	25.130.797	8.293.454	11.789.947		71.577	4.302.320	490.569	182.930
Bienes de uso	16.160.327	1.167.403	4.307.041			10.326.303	22.114	337.467
Transferencias	1.805.212	1.393.663	167.322		5.292	133.918		105.016
Activos financieros	233.334	233.334						

**CUADRO F 14: EJECUCION PRESUPUESTO 2005. CREDITOS POR FUENTE DE FINANCIAMIENTO SEGUN OBJETO.
TOTAL CIENCIA Y TECNICA**

EN PESOS

OBJETO	TOTAL	FUENTE						
		CONTRIBUCION NACIONAL	RECURSOS PROPIOS	RECURSOS CON AFECT ESPEC	TRANSFEREN INTERNA	ECONOM DE EJERC ANT	TRANSFEREN EXTERNA	CREDITO EXTERNO
TOTAL CIENCIA Y TECNICA	20.272.612	10.818.686	2.600.834			3.204.168	24.602	3.624.322
Personal	2.424.692	2.214.495	19.206			85.254		105.737
Bienes de consumo	143.402	88.495	33.810			17.647	3.183	267
Serv. no personales	1.429.070	320.990	965.945			84.871	17.742	39.522
Bienes de uso	113.828	61.786	28.116			19.196	3.677	1.053
Transferencias	16.161.620	8.132.921	1.553.756			2.997.200		3.477.743

CAPITULO VII

INDICADORES

CUADRO I 1: INDICE DE RETENCION DURANTE EL PRIMER AÑO DE LA CARRERA (*)

Dependencia	1981/80	86/85	91/90	96/95	99/00	2000/01	01/02	02/03	03/04	04/05
Fac. de Arquitectura, U y D.	83,0	79,0	39,0	66,0	111,3	98,8	95,2	...	63,4	44,3
Fac. de Ciencias Exactas	94,0	61,0	s/d	91,0	70,9	75,2	70,3	80,0	77,5	81,1
Fac. de Ciencias Químicas	72,0	72,0	s/d	85,0	96,4	100,0	88,0	85,9	87,1	...
Fa. M. A. F.	56,0	41,0	44,0	43,0	39,4	71,5	53,2	58,4	55,9	...
Fac. de Cs Agropecuarias	69,0	45,0	63,0	70,0	84,6	74,2	...	94,3
Fac. de Derecho	98,0	48,0	68,0	70,0	89,6	69,0	85,9	89,8	87,9	82,6
Esc. de Trabajo Social	63,0	50,0	53,0	80,0	74,4	72,4	73,0	74,3	72,2	...
Esc. de Cs de la Información	78,0	53,0	51,0	61,0	73,4	65,8	65,9	63,7	65,8	50,3
Fac. de Cs Económicas	92,0	65,0	66,0	68,0	67,4	67,1	79,1	81,4	75,3	94,6
Fac. de Medicina	...	84,0	50,0	86,0	...	79,1	97,7	96,7
Esc. de Tecnología Medica	93,0	67,0	63,0	89,0	82,4	...	88,9	94,0	74,4	79,9
Esc. de Fisioterapia	96,0	82,0	64,0	91,0	92,8	88,4	34,4	89,1	83,8	86,0
Esc. de Fonoaudiología	90,0	70,0	73,0	63,0	56,4	94,3	...	94,2	94,1	...
Esc. de Enfermería	84,0	70,0	78,0	100,0	81,6	90,1	78,4	...	81,8	...
Esc. de Nutrición	96,0	89,0	66,0	91,0	...	87,1	93,8	...
Fac. de Odontología	92,0	61,0	69,0	69,0	71,4	74,6	79,2	72,4	76,9	76,8
Fac. de Filosofía	76,0	66,0	46,0	74,0	75,2	56,2	67,5	81,7	74,3	81,2
Fac. de Psicología	84,9	91,9	95,6	97,5	87,0	95,0
Fac. de Lenguas	70,0	41,0	53,0	47,0	59,6	70,5	73,1	74,8	74,7	...
TOTAL	84,0	64,0	59,0	75,0	80,5	76,0	80,0	87,5	76,8	77,9

(*) Expresa la relación entre los alumnos que se reinscriben en una carrera en un año determinado y el total de ingresantes a esa misma carrera en el año anterior.

GRAFICO 19: INDICE DE RETENCION EN EL PRIMER AÑO PERIODO 1980-2005

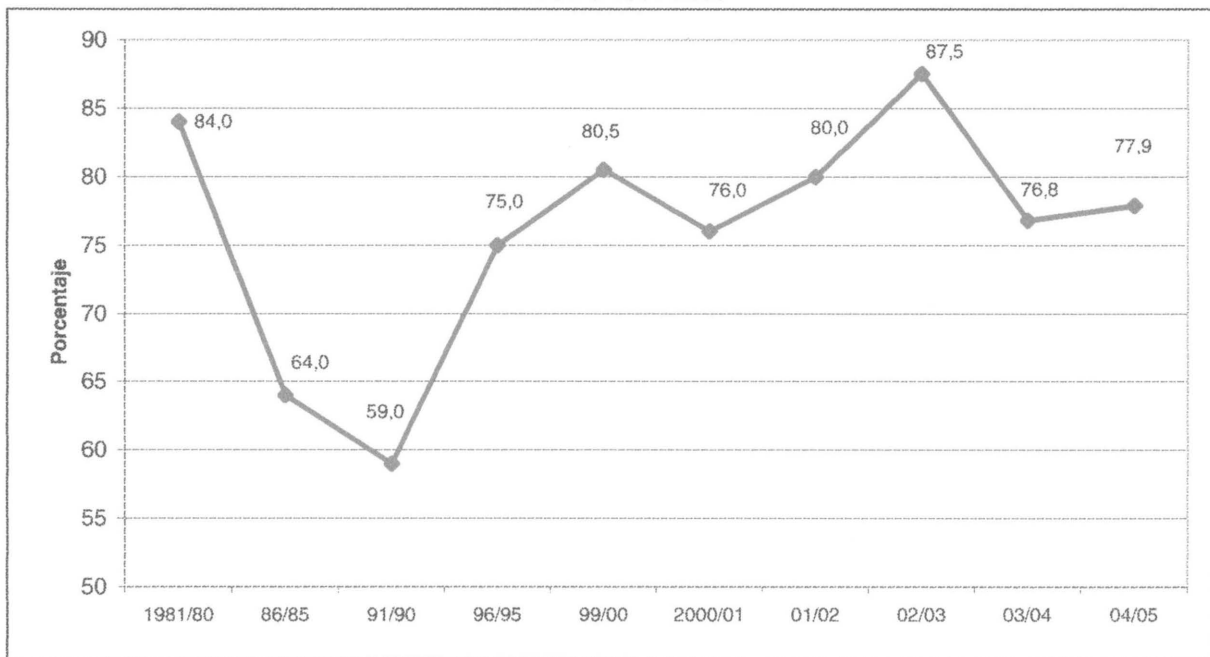

CUADRO I 2: EVOLUCION DE LOS ALUMNOS Y EGRESADOS
RELACION ENTRE EGRESADOS Y NUEVOS INSCRIPTOS
 Período 1970-2004 (Base 1970 = 100)

AÑO	CANTIDADES		INDICES (base 1970)		RELACION EGRE/NVOS INSC
	NVOS. INSC.	EGRESADOS	NVOS. INSC.	EGRESADOS	
1970	9.598	2.530	100,0	100,0	26,4%
1975	11.680	5.072	121,7	200,5	43,4%
1980	5.095	3.790	53,1	149,8	74,4%
1985	21.985	3.546	229,1	140,2	16,1%
1990	19.447	4.998	202,6	197,5	25,7%
1991	18.970	4.431	197,6	175,1	23,4%
1992	17.629	5.435	183,7	214,8	30,8%
1993	16.208	5.082	168,9	200,9	31,4%
1994	18.862	5.997	196,5	237,0	31,8%
1995	18.669	4.769	194,5	188,5	25,5%
1996	17.515	5.160	182,5	204,0	29,5%
1997	19.237	4.770	200,4	188,5	24,8%
1998	18.831	4.786	196,2	189,2	25,4%
1999	18.709	4.420	194,9	174,7	23,6%
2000	19.819	5.745	206,5	227,1	29,0%
2001	16.392	5.847	170,8	231,1	35,7%
2002	16.450	6.452	171,4	255,0	39,2%
2003	17.855	6.489	186,0	256,5	36,3%
2004	16.329	6.616	170,1	261,5	40,5%
2005	18.061	6.616	188,2	261,5	36,6%

GRAFICO 20: RELACION EGRESADOS/NUEVOS INSCRIPTOS

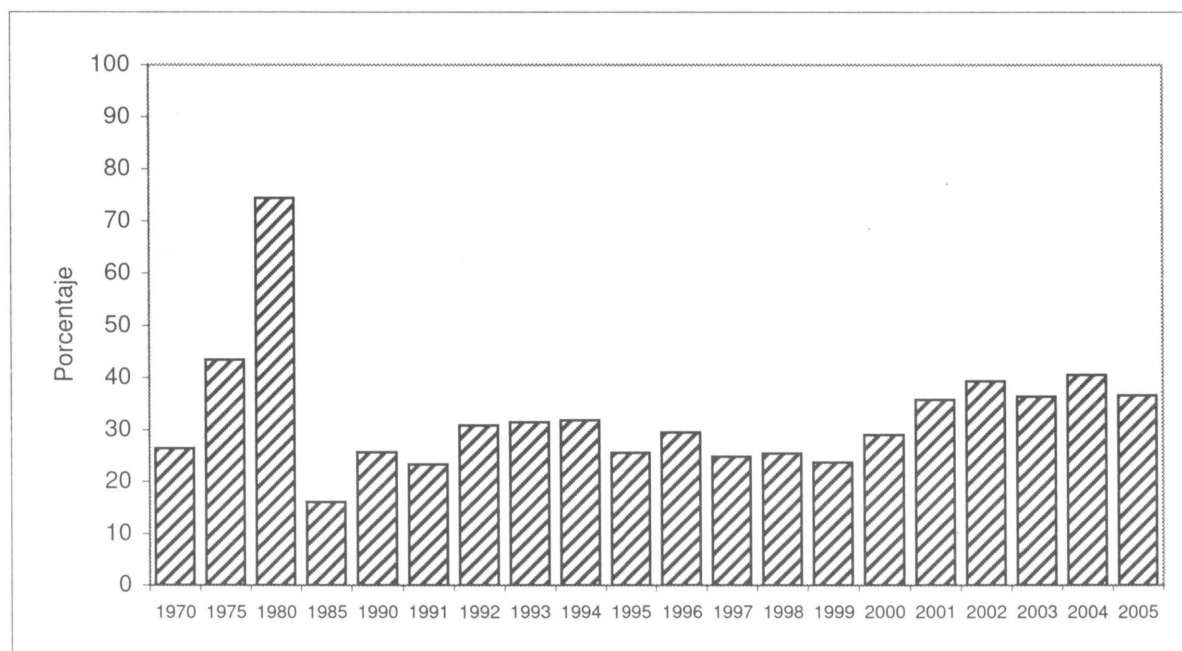

**CUADRO I 3: NUEVOS INSCRIPTOS DEL AÑO 1995 QUE SE REINSCRIBIERON EN AÑOS POSTERIORES
SEGUN AREAS DE ESTUDIO**

Area	1995	1996	1997	1998	1999	2000	2001	2002	2003	2004	2005
TOTAL UNIVERSIDAD	18.669	13.661	12.169	12.791	10.962	9.658	8.545	6.512	5.289	4.066	2.961
CIENCIAS BASICAS	3.244	2.409	2.015	2.040	2.006	1.664	1.549	1.093	1.072	620	475
CIENCIAS SOCIALES	7.259	4.940	4.597	4.204	4.026	3.616	3.345	2.709	2.123	1.725	1.129
CIENCIAS MEDICAS	5.114	4.294	3.658	4.665	3.262	2.883	2.329	1.613	1.234	988	767
CIENCIAS HUMANAS	3.052	2.018	1.899	1.882	1.668	1.495	1.322	1.097	860	733	590

**CUADRO I 3.1: NUEVOS INSCRIPTOS DEL AÑO 1995 QUE SE REINSCRIBIERON EN AÑOS POSTERIORES,
SEGUN AREAS DE ESTUDIO**

Area	1995	1996	1997	1998	1999	2000	2001	2002	2003	Porcentaje	
										2004	2005
TOTAL UNIVERSIDAD	100	73,2	65,2	68,5	58,7	51,7	45,8	34,9	28,3	21,8	15,9
CIENCIAS BASICAS	100	74,3	62,1	62,9	61,8	51,3	47,7	33,7	33,0	19,1	14,6
CIENCIAS SOCIALES	100	68,1	63,3	57,9	55,5	49,8	46,1	37,3	29,2	23,8	15,6
CIENCIAS MEDICAS	100	84,0	71,5	91,2	63,8	56,4	45,5	31,5	24,1	19,3	15,0
CIENCIAS HUMANAS	100	66,1	62,2	61,7	54,7	49,0	43,3	35,9	28,2	24,0	19,3

CUADRO I 4: SITUACION AL AÑO 2005 DE LOS NUEVOS INSCRIPTOS EN EL AÑO 1995 SEGUN AREA DE ESTUDIO

Area	Nuevos inscritos 1995	Reins- criptos 2005	No reins- criptos	Total de egresados	Año de egreso									
					1996	1997	1998	1999	2000	2001	2002	2003	2004	
TOTAL UNIVERSIDAD	18.669	2.961	10.475	5.233	54	32	69	299	995	1.280	1.164	790	550	
CIENCIAS BASICAS	3.244	475	1.781	988	21	6	8	35	210	213	227	176	92	
CIENCIAS SOCIALES	7.259	1.129	4.475	1.655	2		8	49	283	374	457	280	202	
CIENCIAS MEDICAS	5.114	767	2.408	1.939	29	25	44	167	420	516	343	236	159	
CIENCIAS HUMANAS	3.052	590	1.811	651	2	1	9	48	82	177	137	98	97	

CUADRO I 4.1: SITUACION AL AÑO 2005 DE LOS NUEVOS INSCRIPTOS EN EL AÑO 1995 SEGUN AREA DE ESTUDIO

Area	Nuevos inscritos 1995	Reins- criptos 2005	No reins- criptos	Total de egresados	Porcentaje									
					1996	1997	1998	1999	2000	2001	2002	2003	2003	
TOTAL UNIVERSIDAD	100,0	15,9	56,1	28,0	0,3	0,2	0,4	1,6	5,3	6,9	6,2	4,2	2,9	
CIENCIAS BASICAS	100	14,6	54,9	30,5	0,6	0,2	0,2	1,1	6,5	6,6	7,0	5,4	2,8	
CIENCIAS SOCIALES	100	15,6	61,6	22,8	0,0		0,1	0,7	3,9	5,2	6,3	3,9	2,8	
CIENCIAS MEDICAS	100	15,0	47,1	37,9	0,6	0,5	0,9	3,3	8,2	10,1	6,7	4,6	3,1	
CIENCIAS HUMANAS	100	19,3	59,3	21,3	0,1	0,0	0,3	1,6	2,7	5,8	4,5	3,2	3,2	

**CUADRO I 5: NUEVOS INSCRIPTOS DEL AÑO 1996 QUE SE REINSCRIBIERON EN AÑOS POSTERIORES
SEGUN AREAS DE ESTUDIO**

Area	1996	1997	1998	1999	2000	2001	2002	2003	2004	2005
TOTAL UNIVERSIDAD	17.515	13.096	12.180	11.289	9.991	9.522	7.867	6.461	4.902	3.532
CIENCIAS BASICAS	3.440	2.583	2.179	2.103	1.861	1.855	1.315	1.398	877	630
CIENCIAS SOCIALES	6.523	4.754	4.470	4.165	3.823	3.776	3.312	2.663	2.120	1.456
CIENCIAS MEDICAS	3.869	3.310	3.078	2.853	2.467	2.150	1.661	1.131	856	608
CIENCIAS HUMANAS	3.683	2.449	2.453	2.168	1.840	1.741	1.579	1.269	1.049	838

**CUADRO I 5.1: NUEVOS INSCRIPTOS DEL AÑO 1996 QUE SE REINSCRIBIERON EN AÑOS POSTERIORES,
SEGUN AREAS DE ESTUDIO**

Area	1996	1997	1998	1999	2000	2001	2002	2003	2004	2005	<i>Porcentaje</i>	
											1996	2005
TOTAL UNIVERSIDAD	100	74,8	69,5	64,5	57,0	54,4	44,9	36,9	28,0	20,2		
CIENCIAS BASICAS	100	75,1	63,3	61,1	54,1	53,9	38,2	40,6	25,5	18,3		
CIENCIAS SOCIALES	100	72,9	68,5	63,9	58,6	57,9	50,8	40,8	32,5	22,3		
CIENCIAS MEDICAS	100	85,6	79,6	73,7	63,8	55,6	42,9	29,2	22,1	15,7		
CIENCIAS HUMANAS	100	66,5	66,6	58,9	50,0	47,3	42,9	34,5	28,5	22,8		

CUADRO I 6: SITUACION AL AÑO 2005 DE LOS NUEVOS INSCRIPTOS EN EL AÑO 1996 SEGUN AREA DE ESTUDIO

Area	Nuevos inscritos 1996	Reins- criptos 2004	No reins- criptos	Total de egresados	Año de egreso							
					1997	1998	1999	2000	2001	2002	2003	2004
TOTAL UNIVERSIDAD	17.515	7.867	4.845	4.803	96	16	160	423	960	1.310	1.064	774
CIENCIAS BASICAS	3.440	1.315	1.229	896	7	7	9	54	154	242	241	182
CIENCIAS SOCIALES	6.523	3.312	1.751	1.460	83	1	2	38	211	448	393	284
CIENCIAS MEDICAS	3.869	1.661	390	1.818	6	7	139	290	483	444	293	156
CIENCIAS HUMANAS	3.683	1.579	1.475	629	1	10	41	112	176	137	152	

CUADRO I 6.1: SITUACION AL AÑO 2005 DE LOS NUEVOS INSCRIPTOS EN EL AÑO 1996 SEGUN AREA DE ESTUDIO

Area	Nuevos inscritos 1996	Reins- criptos 2004	No reins- criptos	Total de egresados	<i>Porcentaje</i>							
					1997	1998	1999	2000	2001	2002	2003	2004
TOTAL UNIVERSIDAD	100,0	44,9	27,7	27,4	0,5	0,1	0,9	2,4	5,5	7,5	6,1	4,4
CIENCIAS BASICAS	100	38,2	35,7	26,0	0,2	0,2	0,3	1,6	4,5	7,0	7,0	5,3
CIENCIAS SOCIALES	100	50,8	26,8	22,4	1,3	0,0	0,0	0,6	3,2	6,9	6,0	4,4
CIENCIAS MEDICAS	100	42,9	10,1	47,0	0,2	0,2	3,6	7,5	12,5	11,5	7,6	4,0
CIENCIAS HUMANAS	100	42,9	40,0	17,1		0,0	0,3	1,1	3,0	4,8	3,7	4,1

CUADRO I 7: NUEVOS INSCRIPTOS DEL AÑO 1997 QUE SE REINSCRIBIERON EN AÑOS POSTERIORES SEGUN AREAS DE ESTUDIO

Area	1997	1998	1999	2000	2001	2002	2003	2004	2005
TOTAL UNIVERSIDAD	19.237	15.507	14.206	12.864	12.209	10.960	9.716	7.590	5.471
CIENCIAS BASICAS	3.615	2.527	2.356	2.033	2.140	1.924	1.842	1.187	841
CIENCIAS SOCIALES	6.674	5.204	4.937	4.692	4.404	4.069	3.622	3.003	2.043
CIENCIAS MEDICAS	5.051	4.622	4.148	3.865	3.570	3.060	2.534	1.947	1.416
CIENCIAS HUMANAS	3.897	3.154	2.765	2.274	2.095	1.907	1.718	1.453	1.171

Para el año 2002 se realizó una estimación para el área de Ciencias Humanas por problemas en los datos originales.

CUADRO I 7.1: NUEVOS INSCRIPTOS DEL AÑO 1997 QUE SE REINSCRIBIERON EN AÑOS POSTERIORES, SEGUN AREAS DE ESTUDIO

Area	1997	1998	1999	2000	2001	2002	2003	2004	Porcentaje	
									2005	
TOTAL UNIVERSIDAD	100	80,6	73,8	66,9	63,5	57,0	50,5	39,5	28,4	
CIENCIAS BASICAS	100	69,9	65,2	56,2	59,2	53,2	51,0	32,8	23,3	
CIENCIAS SOCIALES	100	78,0	74,0	70,3	66,0	61,0	54,3	45,0	30,6	
CIENCIAS MEDICAS	100	91,5	82,1	76,5	70,7	60,6	50,2	38,5	28,0	
CIENCIAS HUMANAS	100	80,9	71,0	58,4	53,8	48,9	44,1	37,3	30,0	

CUADRO I 8: SITUACION AL AÑO 2005 DE LOS NUEVOS INSCRIPTOS EN EL AÑO 1997 SEGUN AREA DE ESTUDIO

Area	Nuevos inscriptos 1997	Reinscriptos 2005	No reinscriptos	Total de egresados	Año de egreso							
					1998	1999	2000	2001	2002	2003	2004	
TOTAL UNIVERSIDAD	19.237	9.716	5.772	3.749	7	36	203	374	935	1.412	782	
CIENCIAS BASICAS	3.615	1.842	1.187	586	1	3	9	59	170	236	108	
CIENCIAS SOCIALES	6.674	3.622	2.083	969			11	33	199	465	261	
CIENCIAS MEDICAS	5.051	2.534	836	1.681	6	25	162	239	446	557	246	
CIENCIAS HUMANAS	3.897	1.718	1.666	513		8	21	43	120	154	167	

CUADRO I 8.1: SITUACION AL AÑO 2005 DE LOS NUEVOS INSCRIPTOS EN EL AÑO 1997 SEGUN AREA DE ESTUDIO

Area	Nuevos inscriptos 1997	Reinscriptos 2005	No reinscriptos	Total de egresados	Porcentaje							
					1998	1999	2000	2001	2002	2003	2004	
TOTAL UNIVERSIDAD	100,0	50,5	30,0	19,5	0,0	0,2	1,1	1,9	4,9	7,3	4,1	
CIENCIAS BASICAS	100	51,0	32,8	16,2	0,0	0,1	0,2	1,6	4,7	6,5	3,0	
CIENCIAS SOCIALES	100	54,3	31,2	14,5			0,2	0,5	3,0	7,0	3,9	
CIENCIAS MEDICAS	100	50,2	16,6	33,3	0,1	0,5	3,2	4,7	8,8	11,0	4,9	
CIENCIAS HUMANAS	100	44,1	42,8	13,2		0,2	0,5	1,1	3,1	4,0	4,3	

CUADRO I 9: NUEVOS INSCRIPTOS DEL AÑO 1998 QUE SE REINSCRIBIERON EN AÑOS POSTERIORES SEGUN AREAS DE ESTUDIO

Area	1998	1999	2000	2001	2002	2003	2004	2005
TOTAL UNIVERSIDAD	18.831	14.997	13.512	12.515	9.659	10.711	8.876	6.383
CIENCIAS BASICAS	3.488	2.588	2.252	2.225	2.095	2.222	1.558	1.173
CIENCIAS SOCIALES	6.946	5.773	5.316	4.782	2.628	4.067	3.679	2.447
CIENCIAS MEDICAS	4.996	3.883	3.575	3.393	2.970	2.606	2.066	1.437
CIENCIAS HUMANAS	3.401	2.753	2.369	2.115	1.966	1.816	1.573	1.326

Para el año 2002 se realizó una estimación para el área de Ciencias Humanas por problemas en los datos originales.

CUADRO I 9.1: NUEVOS INSCRIPTOS DEL AÑO 1998 QUE SE REINSCRIBIERON EN AÑOS POSTERIORES, SEGUN AREAS DE ESTUDIO

Area	1998	1999	2000	2001	2002	2003	Porcentaje	
							2004	2005
TOTAL UNIVERSIDAD	100	79,6	71,8	66,5	51,3	56,9	47,1	33,9
CIENCIAS BASICAS	100	74,2	64,6	63,8	60,1	63,7	44,7	33,6
CIENCIAS SOCIALES	100	83,1	76,5	68,8	37,8	58,6	53,0	35,2
CIENCIAS MEDICAS	100	77,7	71,6	67,9	59,4	52,2	41,4	28,8
CIENCIAS HUMANAS	100	80,9	69,7	62,2	57,8	53,4	46,3	39,0

CUADRO I 10: SITUACION AL AÑO 2005 DE LOS NUEVOS INSCRIPTOS EN EL AÑO 1998 SEGUN AREA DE ESTUDIO

Area	Nuevos inscriptos 1998	Reinscriptos 2005	No reinscriptos	Total de egresados	Año de egreso					
					1999	2000	2001	2002	2003	2004
TOTAL UNIVERSIDAD	18.831	8.876	7.616	2.339	19	49	71	351	975	874
CIENCIAS BASICAS	3.488	1.558	1.604	326			3	2	48	125
CIENCIAS SOCIALES	6.946	3.679	2.780	487	16	3	4	31	203	230
CIENCIAS MEDICAS	4.996	2.066	1.772	1.158	1	37	57	227	520	316
CIENCIAS HUMANAS	3.401	1.573	1.460	368	2	6	8	45	127	180

CUADRO I 10.1: SITUACION AL AÑO 2005 DE LOS NUEVOS INSCRIPTOS EN EL AÑO 1997 SEGUN AREA DE ESTUDIO

Area	Nuevos inscriptos 1998	Reinscriptos 2005	No reinscriptos	Total de egresados	Año de egreso					
					1999	2000	2001	2002	2003	2004
TOTAL UNIVERSIDAD	100,0	47,1	40,4	12,4	0,1	0,3	0,4	1,9	5,2	4,6
CIENCIAS BASICAS	100	44,7	46,0	9,3		0,1	0,1	1,4	3,6	4,2
CIENCIAS SOCIALES	100	53,0	40,0	7,0	0,2	0,0	0,1	0,4	2,9	3,3
CIENCIAS MEDICAS	100	41,4	35,5	23,2	0,0	0,7	1,1	4,5	10,4	6,3
CIENCIAS HUMANAS	100	46,3	42,9	10,8	0,1	0,2	0,2	1,3	3,7	5,3

**GRAFICO 21: EVOLUCIÓN DE LA MATRÍCULA DE LAS COHORTES
1995,1996,1997 Y 1998**

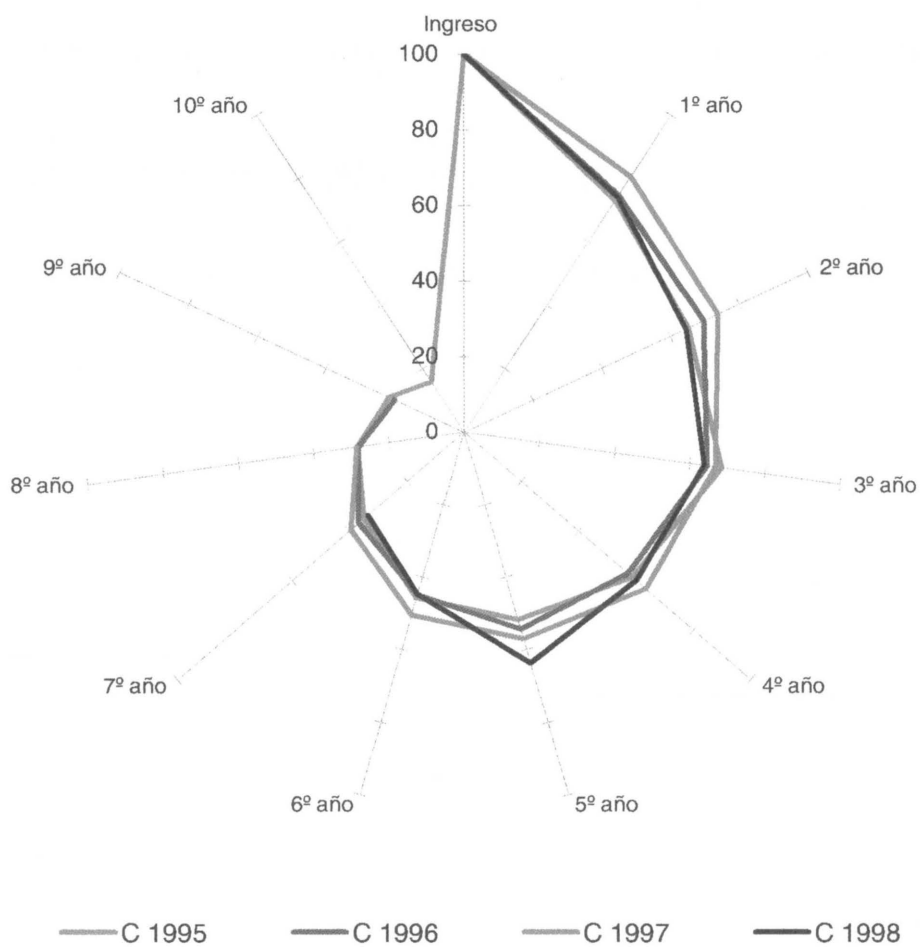

OTRAS ESTADISTICAS

SECRETARIA DE ASUNTOS ESTUDIANTILES - DIRECCION DE EDUCACION FISICA

Deportes que se practican

DEPORTES QUE SE IMPARTEN	LUGAR
Ajedrez	Area Deportiva UNC
Arquería	Area Deportiva UNC
Atletismo	Area Deportiva UNC
Básquet Mixto	Area Deportiva UNC
Básquet Masculino	Deportivo Municipal- Pinzon 1050
Boxeo	Area Deportiva UNC
Buceo (Curso Anual)	Area Deportiva UNC (Teórico) - Colegio Taborín (Práctico)
Canotaje	Club Náutico Carlos Paz
Esgrima	Area Deportiva UNC
Fútbol de Salón	Centro Pucará - Agustín Garzón 915
Fútbol 11 (Masculino)	Area Deportiva UNC
Gimnasia Femenina (Mantenimiento)	Area Deportiva UNC
Gimnasia Femenina (Aeróbica, Step y Local)	Area Deportiva UNC
Handball	Area Deportiva UNC
Hockey	Area Deportiva UNC
Karate	Area Deportiva UNC
Montañismo	Area Deportiva UNC
Musculación	Area Deportiva UNC
Natación	Aqua Maipú - León 1932 - B° Maipú
Navegación A Vela (Curso Anual)	Club Regatas - Carlos Paz
Paddle	Complejo UNC
Rugby	Area Deportiva UNC
Taekwondo	Area Deportiva UNC
Tenis	Córdoba Lawn Tennis - Parque Sarmiento
Tiro Deportivo	Tiro Federal - Camino a La Calera
Voleibol Femenino (Comunitario)	Comedor Universitario
Voleibol Masculino (Comunitario)	Comedor Universitario
Voleibol Femenino (Federado)	Club Banco Nación - Camino a Saldán
Voleibol Masculino (Federado)	Comedor Universitario

CRECIMIENTO DE LA PLANTA FISICA SEGUN DEPENDENCIA. TOTAL DE LA UNC
Superficie edificada en metros cuadrados

Dependencias	TOTAL	Edificado hasta el año 1999	Año					Variación 1999 a 2004	
			2000	2001	2002	2003	2004		Total
TOTAL	197.507	163.921	21.924		1.240	4.829	5.593	33.586	20,5%
Fac. de Arquitectura, Urbanismo y Diseño	13.085	11.835	1.250					1.250	10,6%
Fac. de Ciencias Exactas Físicas y Naturales	39.149	33.254	2.530			2.710	655	5.895	17,7%
Fac. de Ciencias Químicas	14.160	11.700	2.460					2.460	21,0%
Fac. de Matemática Astronomía y Física	9.961	7.511	2.450					2.450	32,6%
Fac. de Ciencias Agropecuarias	13.989	11.764	1.037			705	483	2.225	18,9%
Fac. de Derecho y Ciencias Sociales	9.251	4.747	2.300			840	1.364	4.504	94,9%
Esc. de Trabajo Social	1.332	861	410				61	471	54,7%
Esc. de Ciencias de la Información	3.021	1.571	1.450					1.450	92,3%
Fac. de Ciencias Económicas	14.703	12.913	550		1.240			1.790	13,9%
Fac. de Ciencias Médicas	21.142	19.742	1.400					1.400	7,1%
Fac. de Odontología	11.966	10.966	1.000					1.000	9,1%
Fac. de Filosofía y Humanidades	12.722	10.172	2.550					2.550	25,1%
Fac. de Psicología	5.551	3.012	1.965			574		2.539	84,3%
Fac. de Lenguas	5.499	2.469					3.030	3.030	122,7%
Escuela Superior de Comercio Manuel Belgrano	15.230	14.658	572					572	3,9%
Colegio Nacional de Monserrat	6.746	6.746							

ACLARACIONES

Para una lectura correcta de los cuadros estadísticos es necesario recordar las definiciones con las que se designaron a los alumnos, nuevos inscriptos y egresados.

- ✓ **Nuevos inscriptos:** alumnos que habiendo cumplido con los requisitos necesarios para ingresar, reglamentados por la Universidad, son admitidos por primera vez en una determinada carrera.
- ✓ **Total de Alumnos:** es la suma de los nuevos inscriptos más los alumnos a los que se les actualiza su matrícula en la misma carrera equivalente, en un año académico posterior (los reinscriptos).
- ✓ **Egresados:** son aquellos alumnos de las carreras de grado que han completado todos los cursos y requisitos académicos de la carrera a la que pertenecen.

El relevamiento de los datos se realiza en las fichas de Matriculación Anual (Sur 2), Ficha Catastral (Sur 8) y Ficha de Graduados (Sur 19).

CATEGORIAS DE PERSONAL

DOCENTE

Directivos (1)

Directores de Escuela e Instituto. Director de Escuela Superior. Rector de la primera categoría. Vicedecano.

Secretarios (2)

Secretarios de la Universidad. Secretarios de las Facultades. Secretarios de primera. Secretarios de Escuela Superior.

Otros Directivos (3)

Vicerrector de primera. Regente de primera. Subregente de primera. Vicedirector de Escuela Superior. Director de tercera. Regente de Escuela Superior. Regente de primera de Escuela Superior. Vicedirector ind. 256 puntos. Director de Educación Artística.

Otros Profesores (4)

Profesor de tiempo completo. Profesor Jefe de Trabajos Prácticos. Profesor de Centro Deportivo. Profesor de Escuela Superior. Jefe de Departamento. Jefe de Gabinete Psicopedagógico.

Ayudantes (5)

Ayudante de Clase Práctica. Ayudante de primera categoría. Ayudante de segunda. Maestro Ayudante de Trabajos Prácticos. Maestros de Taller. Auxiliar Docente de primera y segunda categoría. Técnico de Trabajos Prácticos. Ayudante Técnico de Centro Deportivo.

Ayudantes (6)

Ayudante Alumno Clase A y B.

Preceptores (7)

Preceptores. Jefe de Preceptores de primera. Jefe de Preceptores de Escuela Superior.

Otros (8)

Asesor Pedagógico. Bibliotecario Colegio Nacional de Monserrat. Bibliotecario de la Escuela Superior de Lenguas. Gabinetista Psicopedagógico.

Cuadros reducidos de docentes

Directivos: Rector/Decano – Directivos – Secretarios – Otros Directivos

Profesores: Titulares – Asociados – Adjuntos – Otros profesores

Auxiliares: Jefe de Trabajo Práctico – Ayudantes

Otros: Preceptores – Otros docentes

CARGOS HORAS CATEDRA

098: Horas de nivel medio - Manuel Belgrano

045: Horas cátedra Escuela Superior

044: Horas de nivel terciario

046: Horas cátedra Escuela Superior

