

Ubicada al Sur este de la Ciudad de Córdoba a 17 km sobre el camino...
Córdoba es una ciudad que tiene tanto problemas infraestructurales como también de...

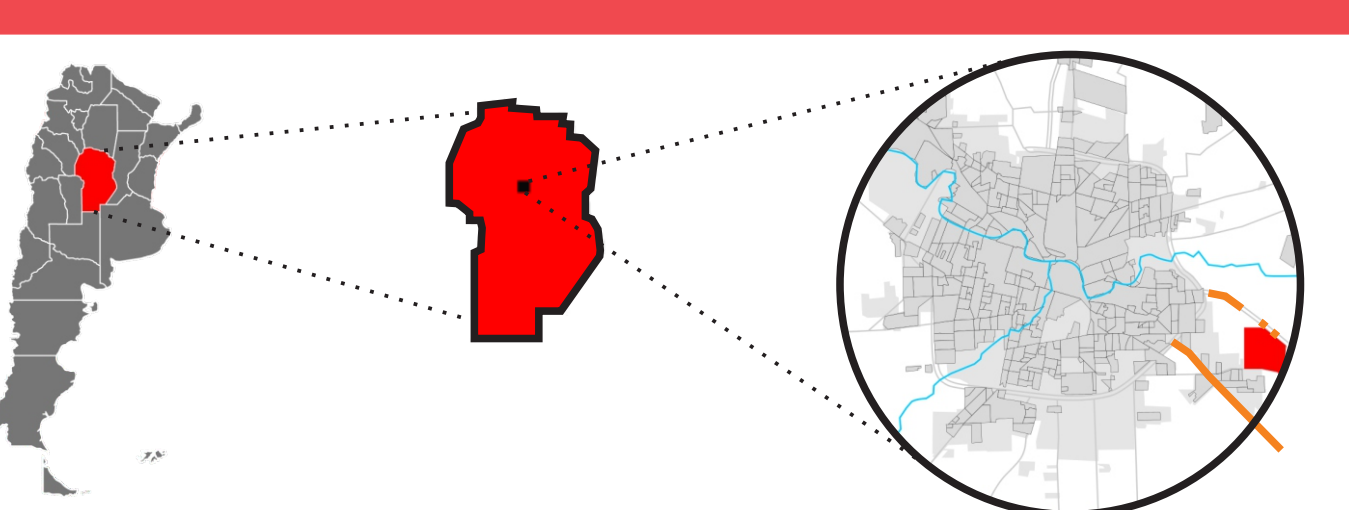

Quintas Capillitas, una pequeña intervención...
El primer caso de intervención se fue dando en la zona...

El espacio principal habilitado en el barrio está comprendido en una ruta secundaria que se desprende de la RNSR 87...

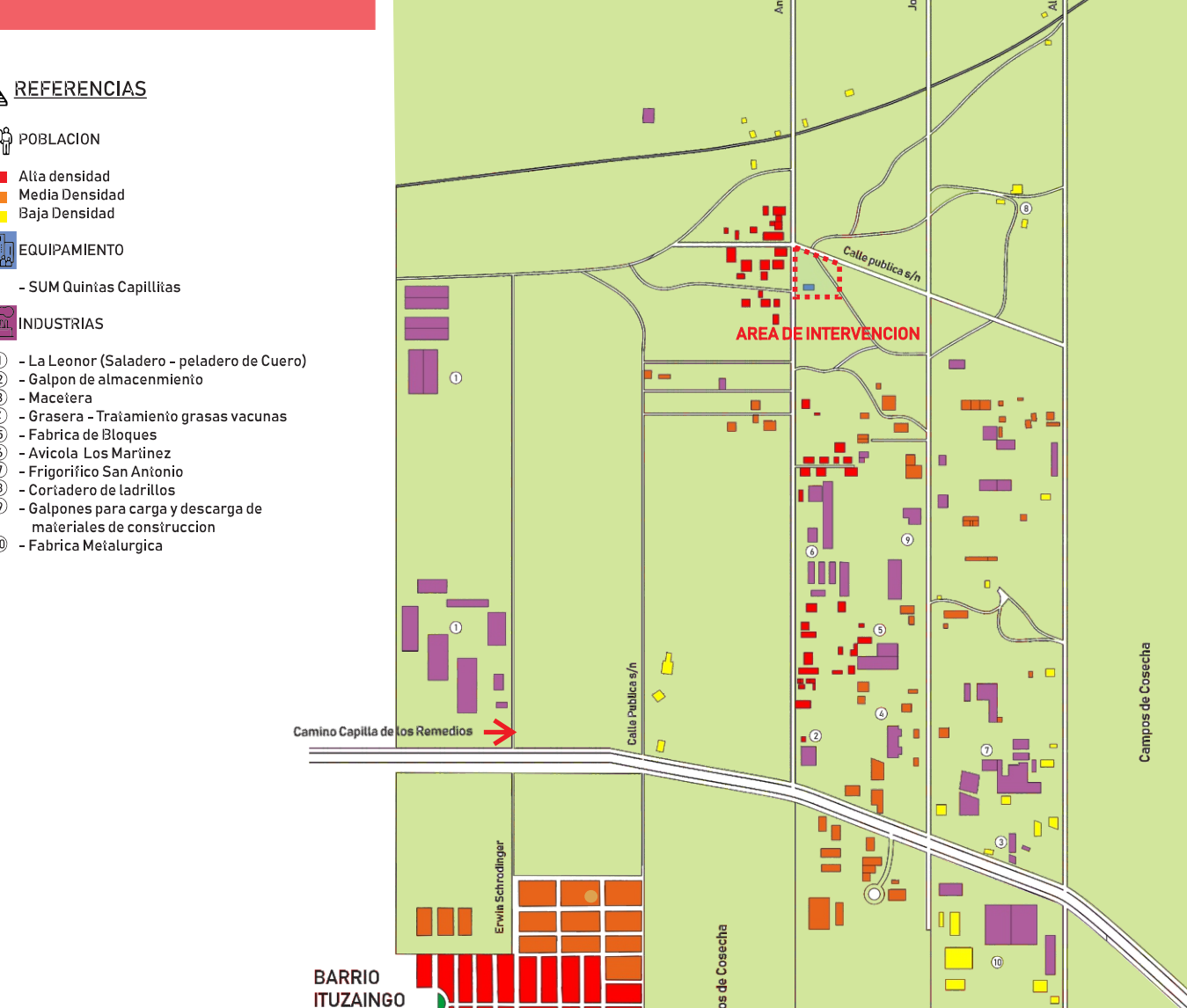

AREA DE INTERVENCIÓN 1HA ocupada por un equipamiento existente - SUM

El desarrollo del proyecto se da desde un principio en el espacio donde está ubicado el SUM para poder trabajar el espacio público desde la lógica del HITO como punto de partida para crear nexos de conexión hacia todo el barrio...

por que QUINTAS CAPILLITAS?
Cada mañana se levanta un mundo de posibilidades en las barrietas de Córdoba que tiene tanto problemas infraestructurales como también de...

Apropiarse del espacio público.....
La apropiación del espacio público es un fenómeno que se desarrolla en el tiempo...

Recondicionamiento
Una de las prioridades del proyecto es el recondicionamiento de las áreas...

Relevamiento
Se realizó un relevamiento de campo para conocer el estado actual del barrio...

Entrevista con Restrepo
'TODO GOBIERNO DEBE EDUCAR CON EL EJEMPLO PARA SACAR ADELANTE PROYECTOS ESTRATÉGICOS EN COMPANÍA DE LOS CIUDADANOS...

Se propone trabajar en el fortalecimiento institucional para generar espacios de diálogo y debate con los vecinos...

Aplicación de las categorías
La apropiación del espacio público es un fenómeno que se desarrolla en el tiempo...

Reconocimiento barrial en Primera Persona
A la hora de poder explicar y reflejar los resultados de los encuentros...

Recopilación de información
Una de las prioridades del proyecto es el recondicionamiento de las áreas...

Reconocimiento barrial en Primera Persona
A la hora de poder explicar y reflejar los resultados de los encuentros...

Se propone trabajar en el fortalecimiento institucional para generar espacios de diálogo y debate con los vecinos...

Matriz de Datos
Una de las prioridades del proyecto es el recondicionamiento de las áreas...

Reconocimiento barrial en Primera Persona
A la hora de poder explicar y reflejar los resultados de los encuentros...

Recopilación de información
Una de las prioridades del proyecto es el recondicionamiento de las áreas...

Reconocimiento barrial en Primera Persona
A la hora de poder explicar y reflejar los resultados de los encuentros...

Se propone trabajar en el fortalecimiento institucional para generar espacios de diálogo y debate con los vecinos...

Interpretación de problemáticas/hipótesis
Una de las prioridades del proyecto es el recondicionamiento de las áreas...

Reconocimiento barrial en Primera Persona
A la hora de poder explicar y reflejar los resultados de los encuentros...

Recopilación de información
Una de las prioridades del proyecto es el recondicionamiento de las áreas...

Reconocimiento barrial en Primera Persona
A la hora de poder explicar y reflejar los resultados de los encuentros...

Se propone trabajar en el fortalecimiento institucional para generar espacios de diálogo y debate con los vecinos...

Georeferenciación por favor!!
La georeferenciación es un proceso que consiste en ubicar un punto en el espacio...

Reconocimiento barrial en Primera Persona
A la hora de poder explicar y reflejar los resultados de los encuentros...

Recopilación de información
Una de las prioridades del proyecto es el recondicionamiento de las áreas...

Reconocimiento barrial en Primera Persona
A la hora de poder explicar y reflejar los resultados de los encuentros...

Se propone trabajar en el fortalecimiento institucional para generar espacios de diálogo y debate con los vecinos...

Reuniones de Distrito
Una de las prioridades del proyecto es el recondicionamiento de las áreas...

Reconocimiento barrial en Primera Persona
A la hora de poder explicar y reflejar los resultados de los encuentros...

Recopilación de información
Una de las prioridades del proyecto es el recondicionamiento de las áreas...

Reconocimiento barrial en Primera Persona
A la hora de poder explicar y reflejar los resultados de los encuentros...

Se propone trabajar en el fortalecimiento institucional para generar espacios de diálogo y debate con los vecinos...

Modelo Cartel SUM
Una de las prioridades del proyecto es el recondicionamiento de las áreas...

Reconocimiento barrial en Primera Persona
A la hora de poder explicar y reflejar los resultados de los encuentros...

Recopilación de información
Una de las prioridades del proyecto es el recondicionamiento de las áreas...

Reconocimiento barrial en Primera Persona
A la hora de poder explicar y reflejar los resultados de los encuentros...

Se propone trabajar en el fortalecimiento institucional para generar espacios de diálogo y debate con los vecinos...

Modelo Cartel Ingreso
Una de las prioridades del proyecto es el recondicionamiento de las áreas...

Reconocimiento barrial en Primera Persona
A la hora de poder explicar y reflejar los resultados de los encuentros...

Recopilación de información
Una de las prioridades del proyecto es el recondicionamiento de las áreas...

Reconocimiento barrial en Primera Persona
A la hora de poder explicar y reflejar los resultados de los encuentros...

Se propone trabajar en el fortalecimiento institucional para generar espacios de diálogo y debate con los vecinos...

Modelo Cartel SUM
Una de las prioridades del proyecto es el recondicionamiento de las áreas...

Reconocimiento barrial en Primera Persona
A la hora de poder explicar y reflejar los resultados de los encuentros...

Recopilación de información
Una de las prioridades del proyecto es el recondicionamiento de las áreas...

Reconocimiento barrial en Primera Persona
A la hora de poder explicar y reflejar los resultados de los encuentros...

Se propone trabajar en el fortalecimiento institucional para generar espacios de diálogo y debate con los vecinos...



De acuerdo a la investigación de diferentes factores, teniendo como guía LA MATRIZ DE DATOS, basándonos en los disparadores aplicados en el libro de Max Mc-Neff, "Desarrollo a Escala Humana" con la cual nos fuimos guiando en las encuestas, para poder analizar las diferentes aspiraciones y deseos que presenta los habitantes de Quintas Capillitas.

La encuesta esta dirigida a las personas que tienen intereses de manera participativa en el barrio tratando de mejorar los aspectos en cuanto a los EQUIPAMIENTOS, ESPACIOS PUBLICOS, INFRAESTRUCTURA (funcional o no) y demás elementos que refieren a LA CONSTRUCCION DE LA URBANIZACION para una mejor calidad de VIDA COLECTIVA.

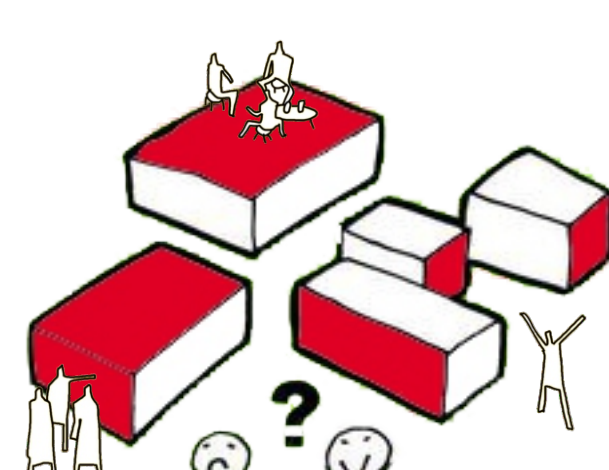
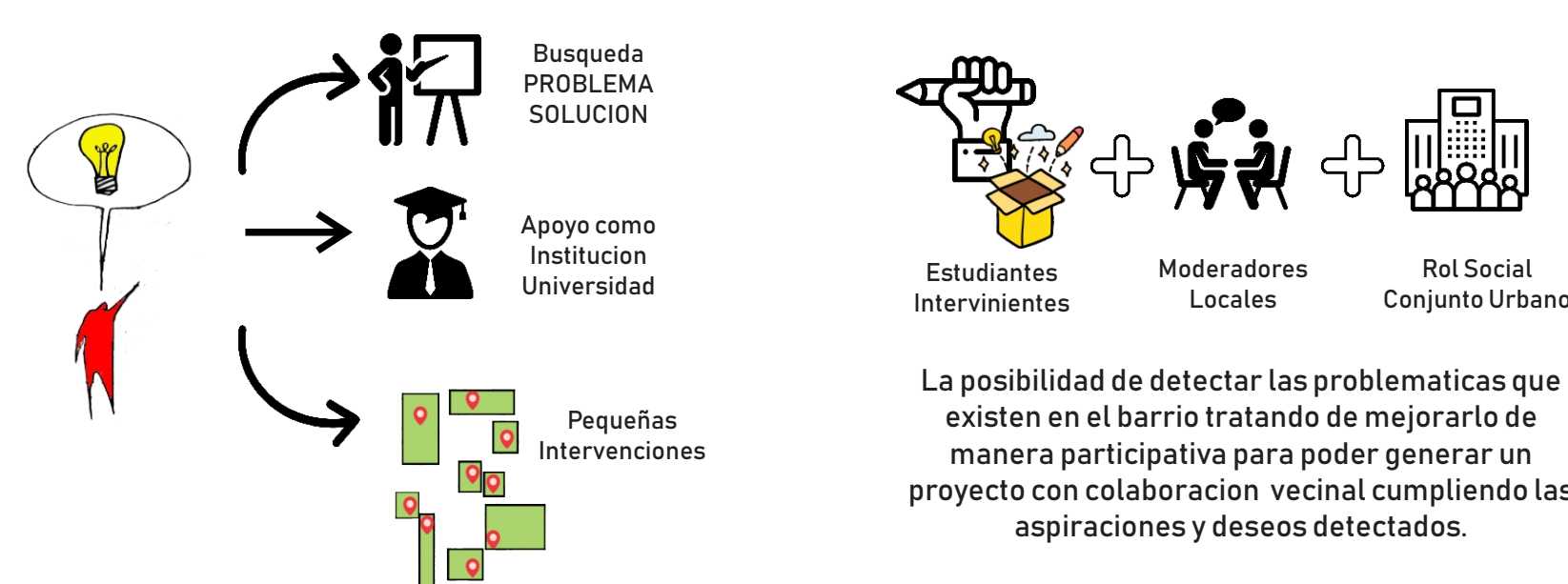

A continuación se desarrollan las diferentes áreas trabajadas las cuales, de acuerdo a una serie de criterios de dificultad baja hacia la alta se pudieron analizar sectores los cuales pensamos que en promedio pueden llegar a tener mayor importancia que los demás en cuanto a las complejidades que los mismos presentan.

Los factores que se consideran son de acuerdo a las conclusiones obtener resultados tanto positivos como negativos para poder plasmarlos en la construcción de un programa que complemente los objetivos que no han sido cumplidos todavía en el barrio y que progresivamente pueda ir creciendo a lo largo del tiempo de acuerdo a su condición económica y social.



MATRIZ DE DATOS

SUBSISTENCIA	PROTECCION	AFECTOS	ENTENDIMIENTO	PARTICIPACION	OCIO	CREACION	IDENTIDAD	LIBERTAD
POBLACION 76 Familias 271 Personas 134 Hombres 132 Mujeres 102 Niños 102 Adolescentes 14 Abuelos	ENFERMEDADES tienen alguna enfermedad? NO 73.3% SI 26.8% tienen alguna discapacidad? NO 97.7% SI 2.3% TRATAMIENTO / COBERTURA hacen algun tratamiento? NO 97.5% SI 2.5% tienen cobertura medica? NO 90.0% SI 10.0%	RELACIONES FAMILIARES tienen familiares en el barrio? NO 42.2% SI 57.8% como se llevan con ellos? MAL 15.0% REGULAR 75.0% BUEN 10.0% RELACIONES AMISTAD tienen amigos en el barrio? NO 42.2% SI 57.8% como se llevan con ellos? MAL 15.0% REGULAR 75.0% BUEN 10.0%	OFICIOS Dentro del espacio de Quintas Capillitas podemos comprender de que estructuralmente esta compuesto por un equipamiento que toma un protagonismo importante: EL SUM El SUM es un espacio en comun que usan todos los habitantes de Quintas Capillitas como nodo de integracion y participacion y en donde se desarrollan todas las actividades propuestas por los vecinos.	ESPACIO PUBLICO Los espacios como centro de encuentros e interacción de carácter participativo y comunitaria hace que sean indispensables para la comunidad por los cuales los espacios de intercambios de ideas, actividades, una forma de identidad que suele implantarse en cada barrio de la Ciudad de Córdoba.	HABILIDADES / TRABAJOS Trabajos presentes: Operación Fab. 2.0%, Operación Vial 2.0%, Operación Grasa 2.0%, Jardinería 2.0%, Panadería 2.0%, Carpintería 2.0%, Electricidad 2.0%, Mecánica 2.0%, Transportista 2.0%, Comercio 2.0%, Manualidades 2.0%, Artesanos 2.0%, Artes 2.0%, Adoctrinamiento 2.0%, Otros 2.0% Anillo de casa 19.0%	DESEOS / ASPIRACIONES VER PELICULAS 8.3%, ESCALAR PIANO 5.0%, CALLE DE ANIMAL 5.0%, GINECELOSA 5.0%, COMPUTACION 5.0%, CAMINAR 5.0%, LIMPIEZA 5.0%, FUMAR 5.0%, BICICLETA 5.0%, CABALGATA 5.0%, VER TELEVISION 5.0% CELEBRACIONES AÑO NUEVO 35.0%, DIA DEL 42.3%, CHUSME 7.1%, NAVIDAD 2.0%, PELEAS 7.1%, MISA 1.0%, JUJUA 1.0%, MUSICA 3.6% EQUIPAMIENTOS RECONOCIDOS a los que asisten con frecuencia: CLUB BARCELONA PARA REALIZAR ACTIVIDAD DEPORTIVA 100%, ESPACIOS VERDES PARA FINEANCIAMIENTO INTERNO 100%, ASISTENCIA MEDICA 100%, REALIZAR ACTIVIDADES RECREATIVAS 100%, RECIBIR EDUCACION 100%	CUALIDADES EMPRENDE 2.9%, PESISBRE V. 2.9%, FABRIL 2.9%, CALLES DE 2.9%, TRANQUILO 25.7% COSTUMBRES que costumbre? DIA DEL 42.3%, CHUSME 7.1%, NAVIDAD 2.0%, PELEAS 7.1%, MISA 1.0%, JUJUA 1.0%, MUSICA 3.6% ESPAZOS DE USO FRECUENTE reconocidos como HITOS propios: SOLICITUD CANAL ALAMARIN 100%, SALA VELATORIA 100%, PLAZA CANCHA DE FUTBOL 100%	INTEGRACION SOCIAL se sienten integrados? NO 39.3% SI 60.7% CRECIMIENTO BARRIAL El barrio debe crecer y desarrollarse adaptándose a los cambios que le impone la sociedad y debe reformular la efectividad de su territorio con un desarrollo armónico. Obteniendo así el beneficio por algunos extras de ese propio desarrollo, para equilibrar otros espacios de características públicas o de su propia infraestructura de servicios, en un renovado marco de ordenamiento territorial. Lo se expresa también significa apuntalar la promoción del crecimiento de los sectores más vulnerables

SE EXTRAE LA CATEGORIA: 01 02 03-A 03-B 04-A 04-B | SE EXTRAE LA CATEGORIA: 02 04-A 03-A | SE EXTRAE LA CATEGORIA: 13 14 17 18 | SE EXTRAE LA CATEGORIA: 11-A 11-B 12-A 12-B | SE EXTRAE LA CATEGORIA: 17 18 20 21 | SE EXTRAE LA CATEGORIA: 07 08 09 16 18 19 | SE EXTRAE LA CATEGORIA: 10-A 10-B 11-A 11-B 12-A 12-B 20 21 | SE EXTRAE LA CATEGORIA: 15 05 | SE EXTRAE LA CATEGORIA: 13 14 15 19

PROGRAMA

Con los resultados de las encuestas y realizando un breve análisis sobre los indicadores que utilizamos en base al Libro "Desarrollo a Escala Humana de Mc-Neff" podemos decir que el desarrollo de los equipamientos en un disparador fundamental para el crecimiento proyectado hacia el año 2050.

El programa surge como eje fundamental la idea de tomar en cuenta los puntos que consideramos prioritarios, como los DESEOS Y LAS ASPIRACIONES los cuales son suma importancia para los vecinos de Quintas Capillitas fomentando principalmente la PARTICIPACION COMUNITARIA, incentivar la INTEGRACION SOCIAL que genera INCLUSION SOCIAL de diferentes áreas.

La intención del proyecto es poner en claro el grado de dificultad que tienen diferentes DISPARADORES para poder dentro de un marco SOCIAL, EDUCATIVO Y RECREATIVO, generando respuestas teniendo como herramienta fundamental, la PARTICIPACION, la cual, juega un rol muy importante para la creación de los espacios. Se plantean edificaciones que copian el modulo existente (SUM) proponiendo que de acuerdo con las finanzaciones alcanzadas por etapas puedan llegar a lograrse los diferentes EQUIPAMIENTOS propuestos

la acción de CREAR y ACTUAR con la comunidad en el ESPACIO PUBLICO

Equipamientos comunales, condición reconocida como elemento fundamental de nuestras investigaciones, para lograr la estructuración de éstas zonas ocupando un rol primordial la relación ESPACIO PUBLICO, SOCIEDAD

La titulación de ciertas edificaciones para complementar el espacio público como elemento fundamental para la recreación, esparcimiento o generar actividades que lleven a la participación comunitaria. Se plantea una intervención que responda a las demandas actuales concenctandolas con las ya existentes (SUM) intensificando el modo de IDENTIDAD y HABITAR.

FINANCIAMIENTO - participacion - ESPACIOS PUBLICOS

La mayor deficiencia que tenemos a la hora del planteo las ideas o de también realizar algún tipo de acción para poder mejorar las instalaciones del SUM a nivel general es necesario contar con fondos, lo cual no tenemos porque no hay dirigencia política barrial y porque no hay constitución de una comisión vecinal que lleve todo esto a cabo, sumado a que la participación barrial no es del todo buena. La necesidad de los espacios públicos como nodos de conexión

La identificación del espacio - FALTA DE IDENTIDAD INFRAESTRUCTURA

modulos celula

TECNOLOGIA SUSTENTABLE

EL BLOCK CEMENTICIO con la presencia de fabricas especializadas en materiales de construcción en el Barrio, disminuye el costo de la logística y de mercado. El material de por sí como su materia prima es de fácil alcance ya que poseen canteras no muy alejadas de este lugar. Sumado a la colaboración de oferta de trabajo de los habitantes y de la capacitación acerca de las técnicas constructivas

Si bien el impacto ambiental no es reducido en su totalidad produce una INVERSION SOCIAL LOCAL.

TIPOLOGIAS

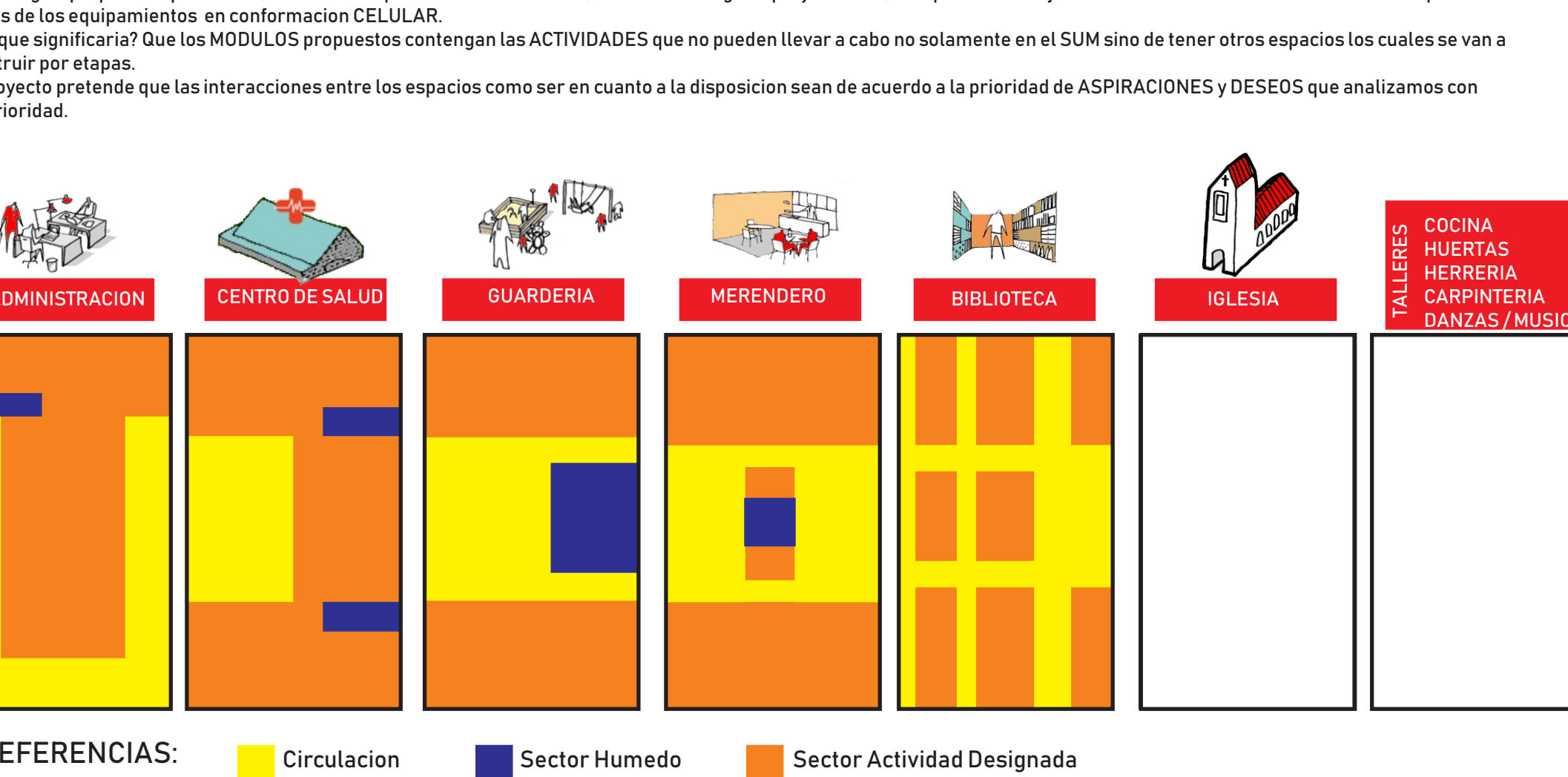

el modulo como equipamiento flexible y programatico

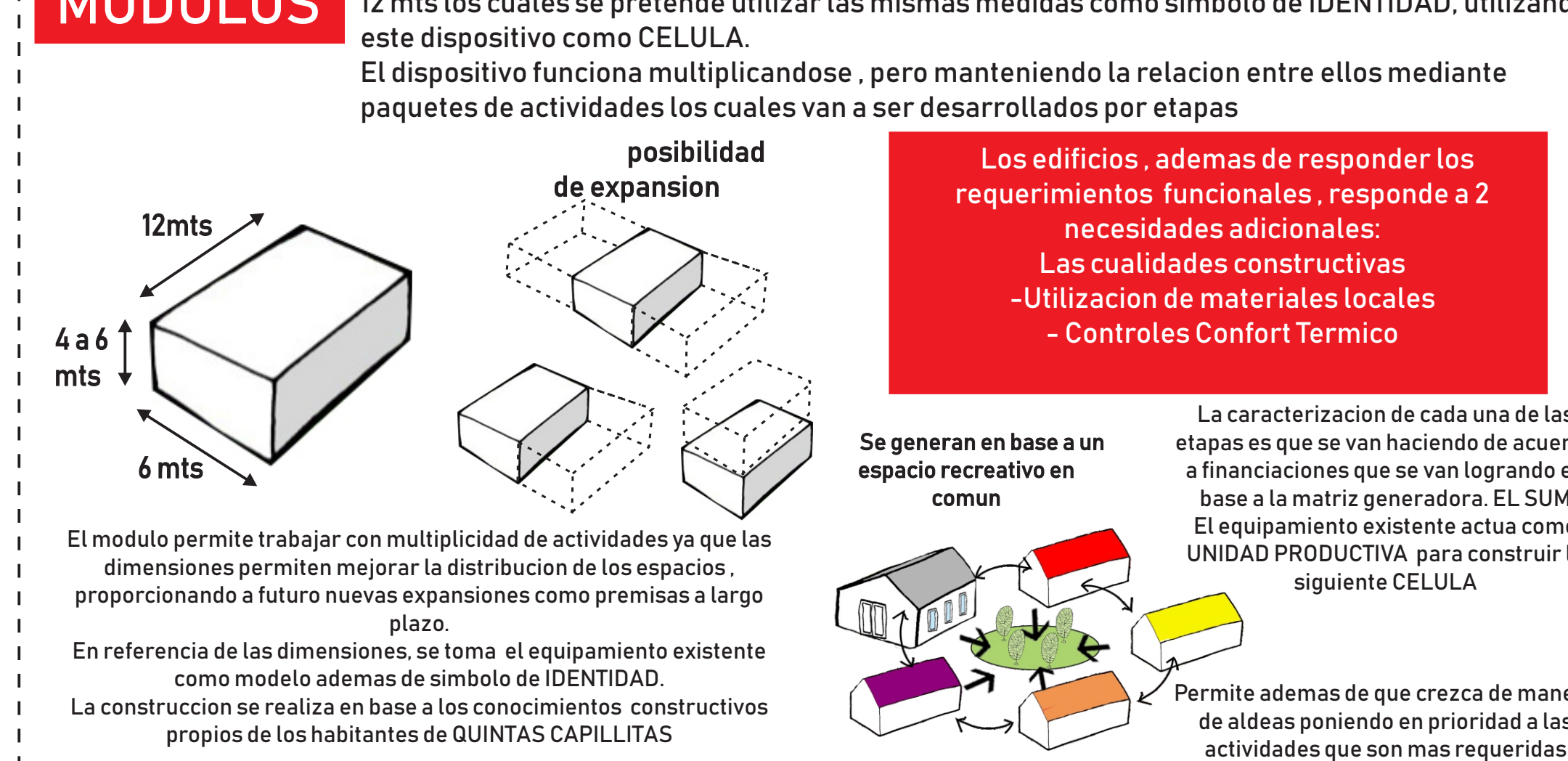

RELEVAMIENTO DISCURSIVO

REUNIONES VECINALES	TALLER DE HUERTA	COMISION REGULARIZADORA	JORNADA DE PASTELITOS
01 GUARDERIA - MADRES TRABAJADORAS CON NIÑOS. - EXCESIVA DISTANCIA A UN LUGAR DE CUIDADO INFANTIL. Sugirió por Noelia.	03-A HUERTA - ESTIMULA LA ACTIVIDAD SOCIAL. - PROMUEVE ALIMENTOS SALUDABLES. - GENERADORA DE EMPENDIMIENTOS. Sugirió por Abel.	04-A CONSEJO - ESTIMULAR LOS DEBATES Y PROMOCIONAR EL ENCUENTRO VECINAL. - VINCULAR LOS DIFERENTES GRADO DE GOBIERNO DEL TERRITORIO. Sugirió por Sandra.	05 CAPILLA - ES UN DESEO DE LA COMUNIDAD TENER UN LUGAR DE ORACION. - LES OTORGA IDENTIDAD COMO COMUNIDAD. Sugirió por los Catequistas.
02 DISPENSARIO - ADRES MAYORES CON ATENCION MEDICA. - EXCESIVA DISTANCIA A UN LUGAR DE ATENCION SANITARIA. Sugirió por Doctores, Prof. T.S.	03-B SEMILLERO - ACTIVIDAD COOPERATIVA DE SOPORTE. - ASSEGURA LA RESEMBRA DE LOS CULTIVOS. Sugirió por Abel.	04-B ADMINISTRACION - ORGANIZAR ADMINISTRATIVAMENTE LAS ACCIONES DEL CENTRO VECINAL. Sugirió por Sandra.	06 MERENDERO - ESTIMULA LA RELACION DE LOS ADOLESCENTES Y NIÑOS. - DISMINUEN EL GASTO DE ALIMENTOS DIARIOS DE LAS FAMILIAS. Sugirió por Franco.
03-C COMPOSTERA - REDUCE EL IMPACTO DE LOS DESHECHOS ORGANICOS Y OSEA UN PRODUCTO. - REDUCE LA CANTIDAD DE BASURA A RETIRAR POR EL SERVICIO DEL PREDIO. Sugirió por Abel.	13/56 familias organizan el centro vecinal. 20/56 familias lo concocen. CUALIDADES DEL BARRIO - TRANQUILIDAD - SEGURIDAD - LIMPIEZA - BUENAS VECINARIAS - BUENAS RELACIONES - BUENAS COMUNICACIONES - BUENAS OPORTUNIDADES	38 fam. catolicas 9 fam. evangelistas se necesita reforzar el almuerzo y la merienda FECHAS CELEBRER - FERIA DE VECINOS - MISA - JUEGO DE FUTBOL - MARCHA FUERTE - MARCHA FUERTE - MARCHA FUERTE - CHUSME	DEPORTE 07 FUTBOL - ES EL DEPORTE FAVORITO DEL BARRIO. - PROMUEVE EL COMPARTIR Y EL VINCULO ENTRE VECINOS. - POSIBLE RENTA DEL PREDIO. Sugirió por Ramiro y otros.
EDUCACION 10-A BIBLIOTECA - APOYO ESCOLAR MATERIAL DE CONSULTA. - DESACTIVAR LA DESERCIÓN ESCOLAR. Sugirió por Ramon.	FORMACION 11-A COCINA - HAY GRUPOS QUE TRABAJAN INFORMALMENTE. - HAY CAPACIDAD INSTALADA DE REPORTERIA Y DE PANADERIA. Sugirió por Encuentra.	SEGURIDAD 13 TRANSPORTE - TRANSPORTE CON BAJA FRECUENCIA. - RECORDAR ESCASO DENTRO DEL BARRIO. - FALTA DE PARADAS EN DONDE ESPERAR LA UNIDAD. Sugirió por Noelia.	EDUCACION 10-B INFORMATICA - GARANTIZAR EL ACCESO A LAS NUEVAS TECNOLOGIAS. - INCENTIVAR LA CREATIVIDAD A TRAVÉS DE NUEVOS INSTRUMENTOS. Sugirió por Ramon.
FORMACION 11-B MECANICA - MUCHAS FAMILIAS TRABAJAN DEL TRANSPORTE DE MERCADERIAS. - HAY CAPACIDAD INSTALADA DE MECANICA LIVIANA Y PESADA. Sugirió por Encuentra.	SEGURIDAD 14 ILUMINACION - POCA SOBRE LOS PROCESOS ROTAF. - RECORDAR ESCASO DENTRO DEL BARRIO. - GENERA PROBLEMAS DE INSEGURIDAD Y DE ACCIDENTES VIALES. Sugirió por Rita.	EDUCACION 12-A DANZA - POSIBILITA VISIBILIZAR EL BARRIO. - GENERADOR DE IDENTIDAD DE PARTICIPACION. - CONFINAR CON ACT. 12 - B Sugirió por Encuentra.	FORMACION 12-B CANTO - POSIBILITA VISIBILIZAR EL BARRIO. - GENERADOR DE IDENTIDAD DE PARTICIPACION. - CONFINAR CON ACT. 12 - A Sugirió por Encuentra.
EDUCACION 09 GIMNASIA - ACTIVIDAD ENFOCADA EN GRUPOS DE EDADES DIVERSAS. - DIFUNDIRA PARA EL CIUDADANO DE LA SALUD. Sugirió por Noelia.	FORMACION 12-A DANZA - POSIBILITA VISIBILIZAR EL BARRIO. - GENERADOR DE IDENTIDAD DE PARTICIPACION. - CONFINAR CON ACT. 12 - B Sugirió por Encuentra.	FORMACION 12-B CANTO - POSIBILITA VISIBILIZAR EL BARRIO. - GENERADOR DE IDENTIDAD DE PARTICIPACION. - CONFINAR CON ACT. 12 - A Sugirió por Encuentra.	FORMACION 12-B CANTO - POSIBILITA VISIBILIZAR EL BARRIO. - GENERADOR DE IDENTIDAD DE PARTICIPACION. - CONFINAR CON ACT. 12 - A Sugirió por Encuentra.

RELEVAMIENTO ENCUESTADO

COMPOSICION DE ESTUDIOS:

100% de los niños y adolescentes de Quintas Capillitas asisten a la escuela.

2° TALLER DE DISEÑO

IDENTIDAD	DEPORTE	COMUNIDAD	INCLUSION
15 SEÑALES - GENERAR UNA APROPRIACION DEL LUGAR A TRAVÉS DE INCENTIVAR EL TRABAJO COLECTIVO. Sugirió por Rita.	16 BOCHAS - ACTIVIDAD DE OCIO CONOCIDA POR LOS VECINOS. - POSIBLE RENTA DEL PREDIO. Sugirió por Ivan, Prof. Arq.	17 ASADORES - CREAR COMODIDADES PARA LOS VECINOS. - INCENTIVAR EL USO PARA FINES DE SEMANA O REUNIONES FAMILIARES. Sugirió por Noelia.	19 JUEGOS DE NIÑOS - INCENTIVAR LA ESTIMULACION TEMPRANA DE LOS NIÑOS A TRAVÉS DE JUEGOS ENFOCADOS EN LA DESTREZA. - Llevar como fin la venta del excedente de producción de la huerta. Sugirió por Laura, Prof. Arq.
18 FRUTALES - ACTIVIDAD DE SOPORTE DE ACT. 11 A - GENERACION DE SOMBRAS, PASAJE Y DE INGENIERIA. - OPORTUNIDAD PEDAGOGICA PARA ACT. 3 A Sugirió por Noelia.	20 FERIA - EVENTO PARA RECAUDAR FONDOS Y VISIBILIZAR EL BARRIO. - Llevar como fin la venta del excedente de producción de la huerta. Sugirió por Esther.	21 SALON - EVENTO PARA RECAUDAR FONDOS Y VISIBILIZAR EL BARRIO. - Llevar como fin la venta del excedente de producción de la huerta. Sugirió por Esther.	20 FERIA - EVENTO PARA RECAUDAR FONDOS Y VISIBILIZAR EL BARRIO. - Llevar como fin la venta del excedente de producción de la huerta. Sugirió por Esther.

ACTIVIDADES - TALLERES

FUTURAS

PRESENTES

- 00 - BOSQUE NATIVO
- 01 - GUARDERIA
- 02 - DISPENSARIO
- 03 - TALLER DE HUERTA
- 04 - ADMINISTRACIÓN
- 05 - CAPILLA
- 06 - MERENDERO
- 07 - FUTBOL
- 08 - CICLISMO
- 09 - GIMNASIA
- 10 - MEDIATECA
- 11 - TALLER DE COCINA
- 12 - T. HERRERIA Y CARPIN.
- 13 - T. CANTO Y DANZA
- 14 - TRANSPORTE
- 15 - ILUMINACION
- 16 - SEÑALES
- 17 - BOCHAS
- 18 - ARBOLES FRUTALES
- 19 - ASADORES
- 20 - JUEGOS DE NIÑOS
- 21 - ESPACIO FERIANTE
- 22 - ANFITEATRO - EQUUS ASINUS
- 23 - BATERÍAS DE SANITARIOS

Calle Antonio Soto

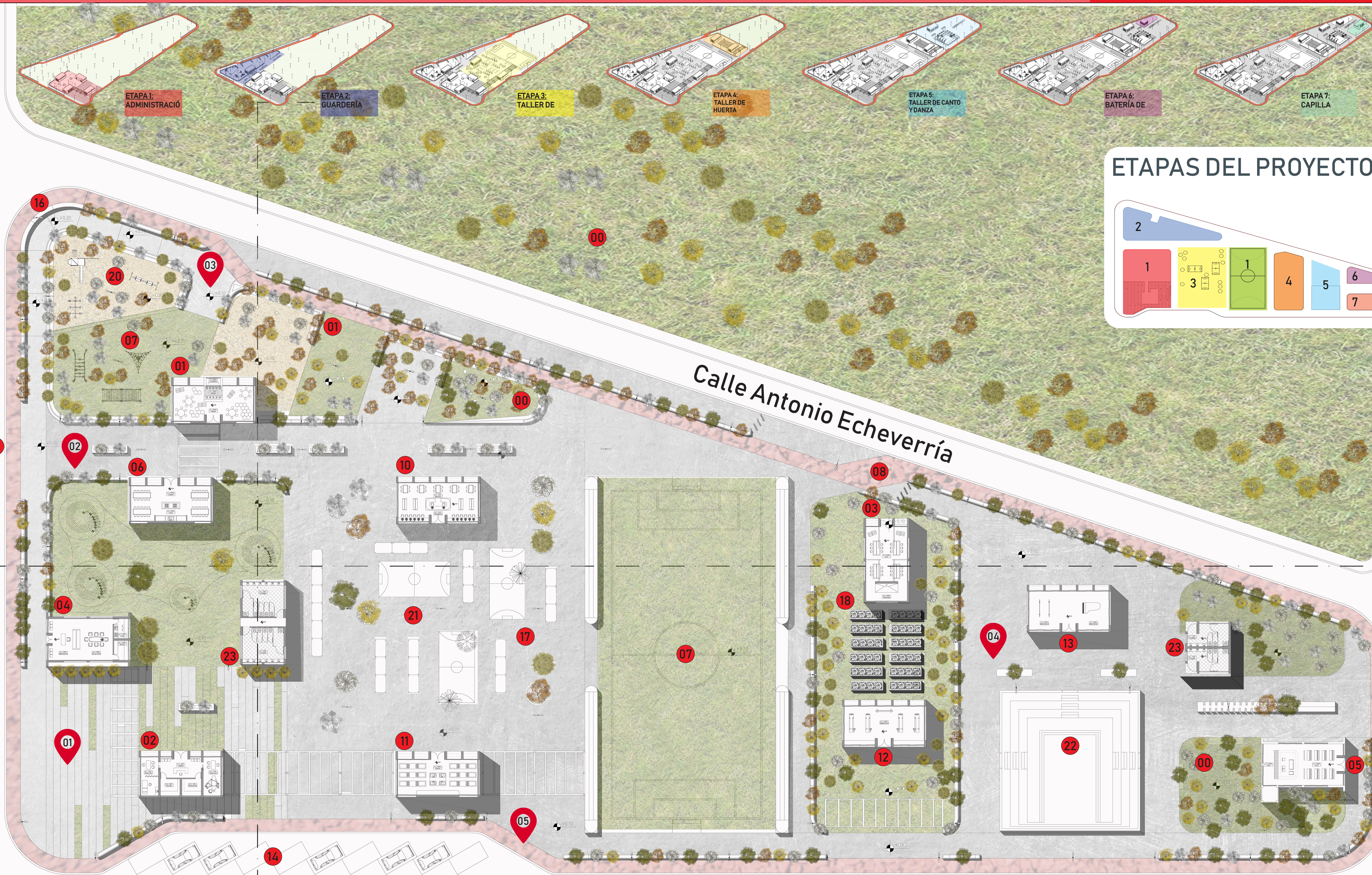

ETAPAS DEL PROYECTO

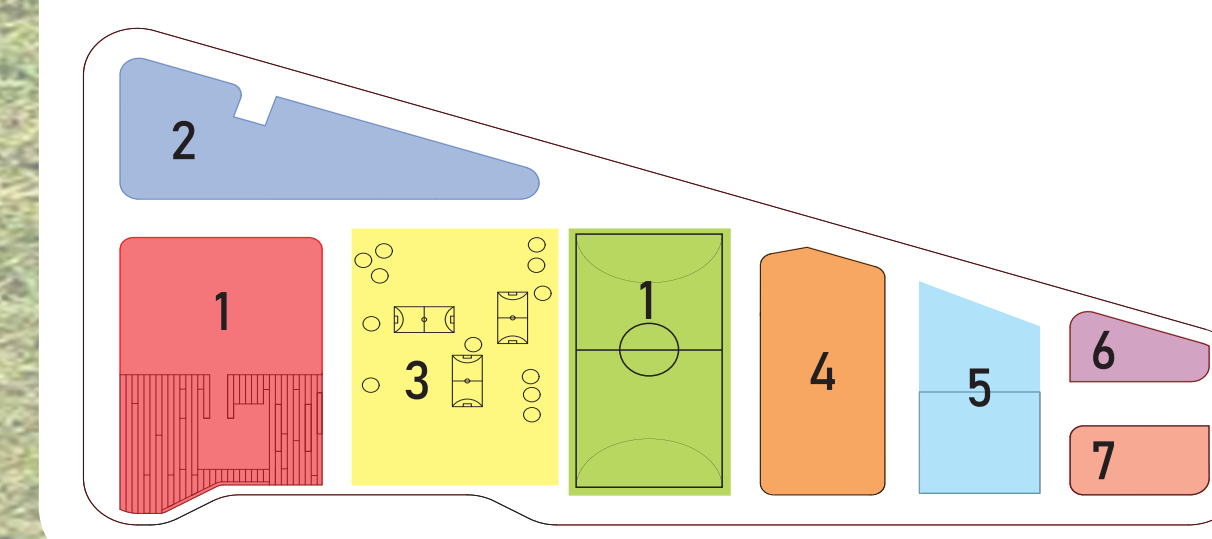

CORTES

esc 1:250

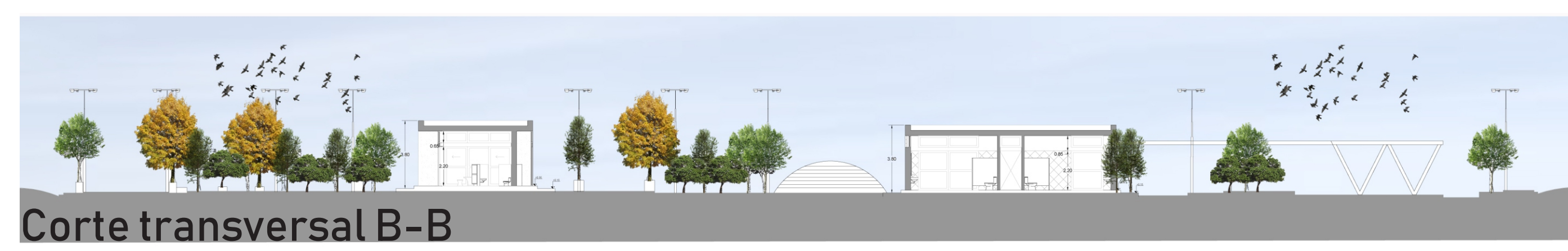
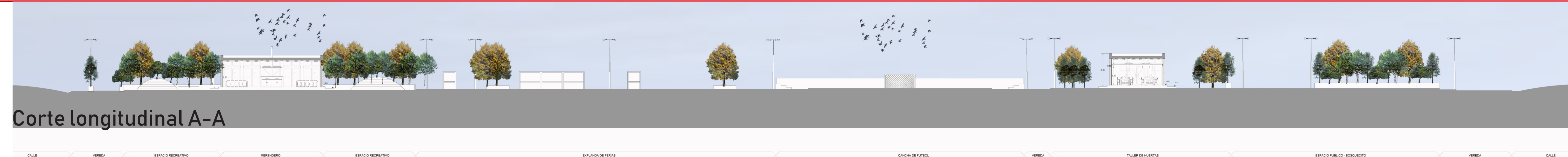

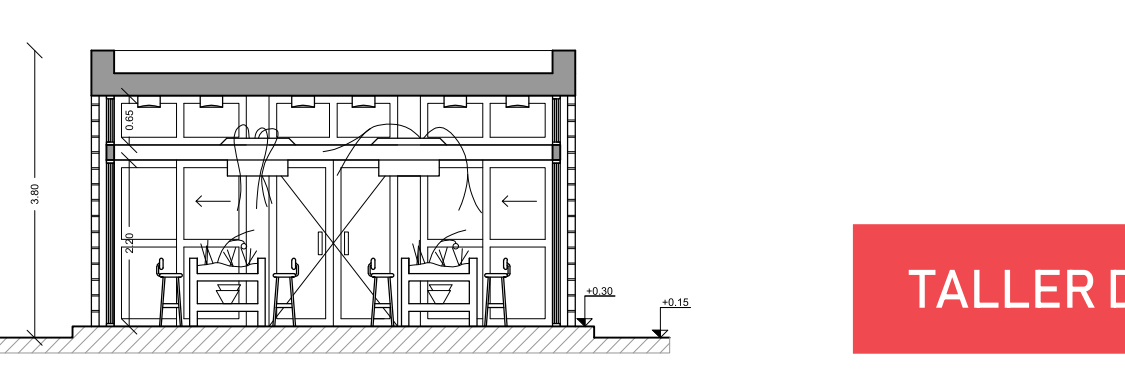
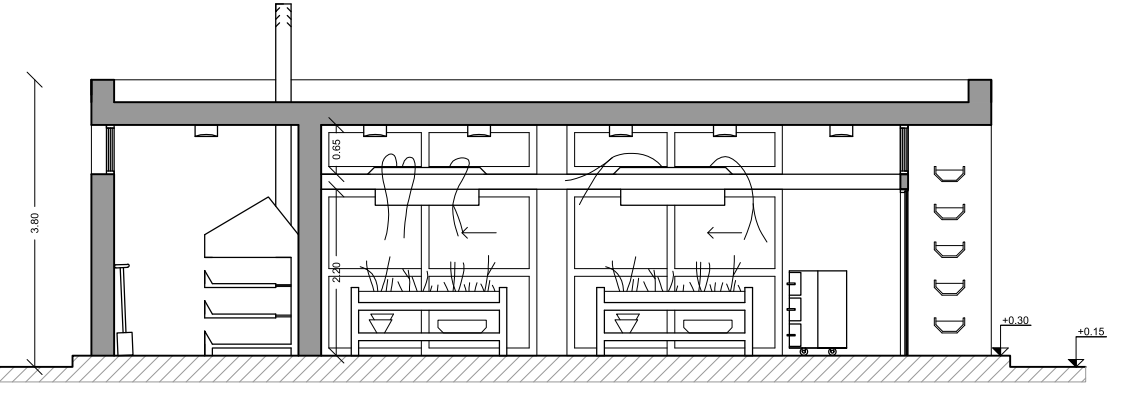
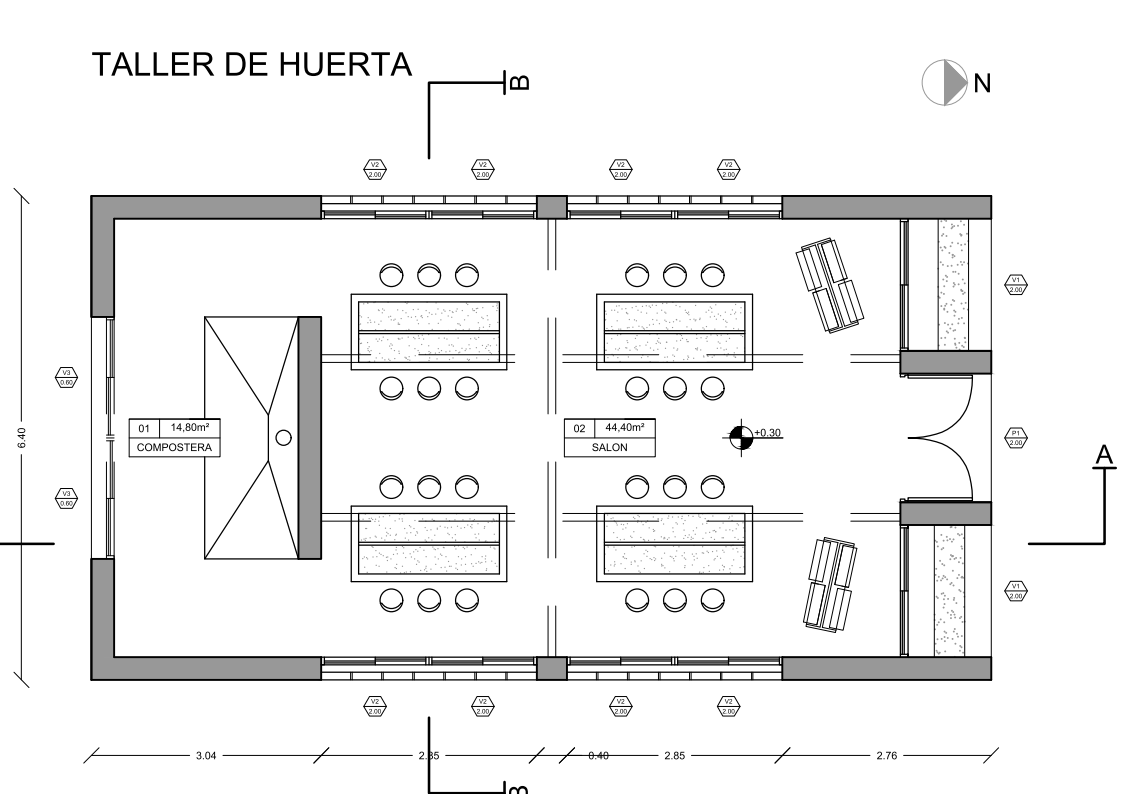

TALLER DE HUERTA

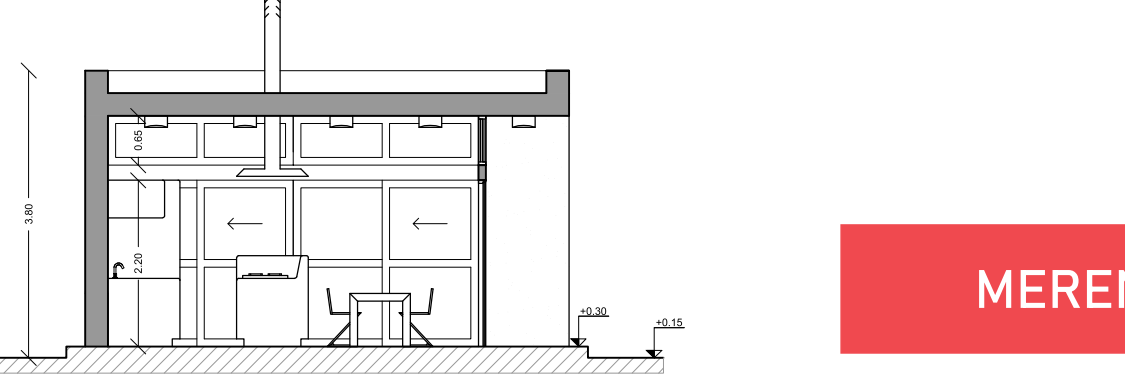
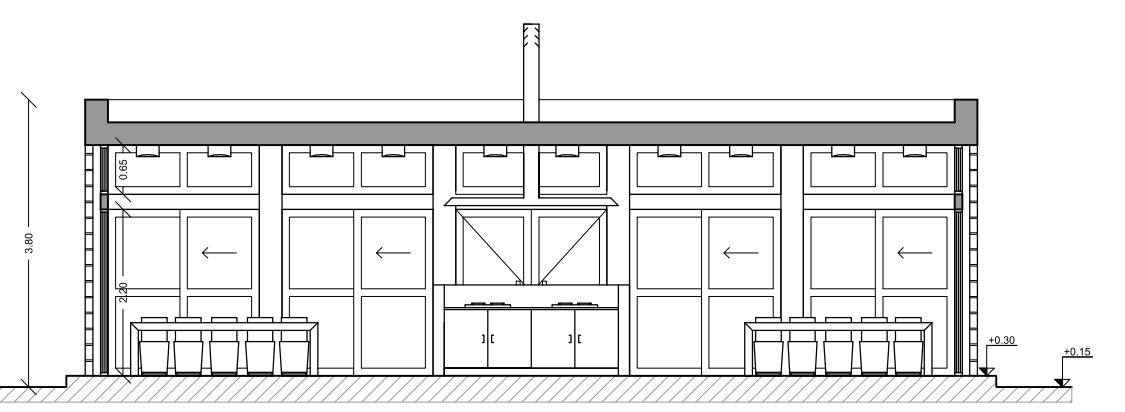
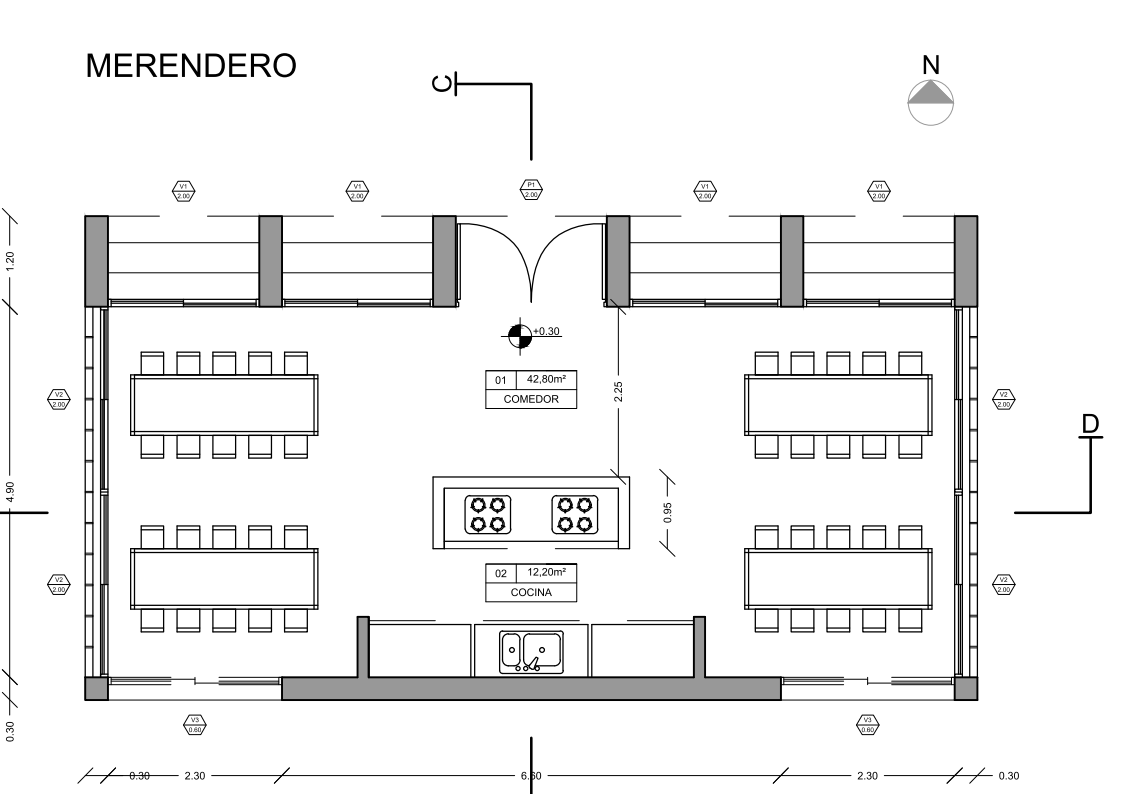
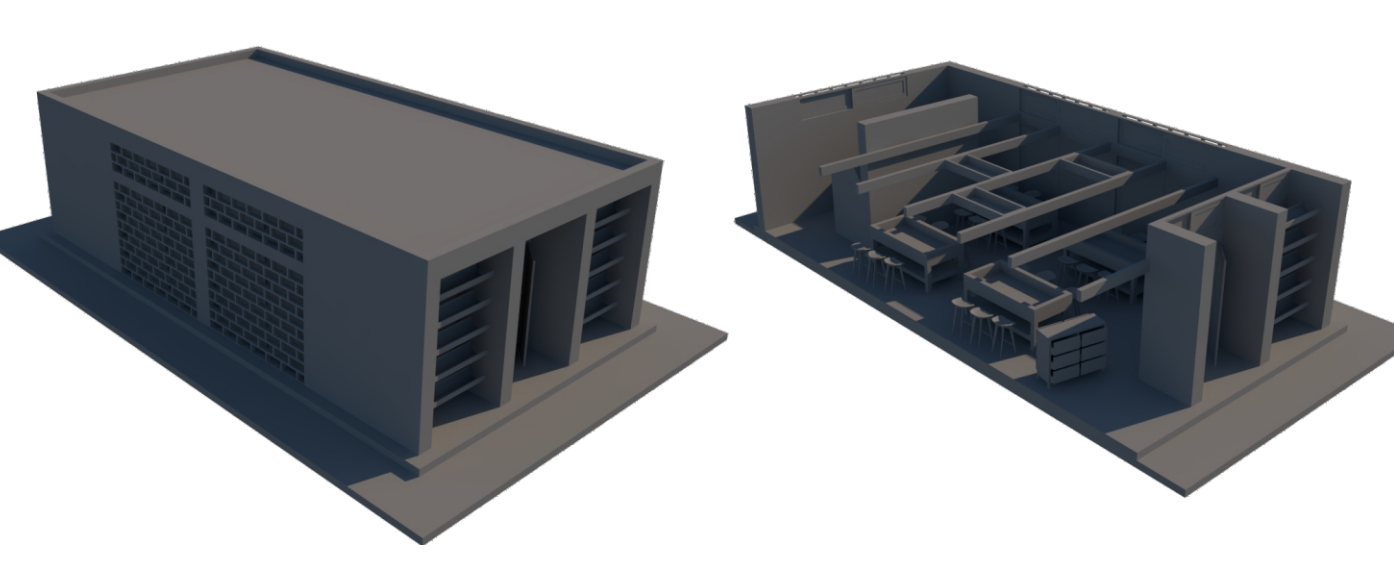

MERENDERO

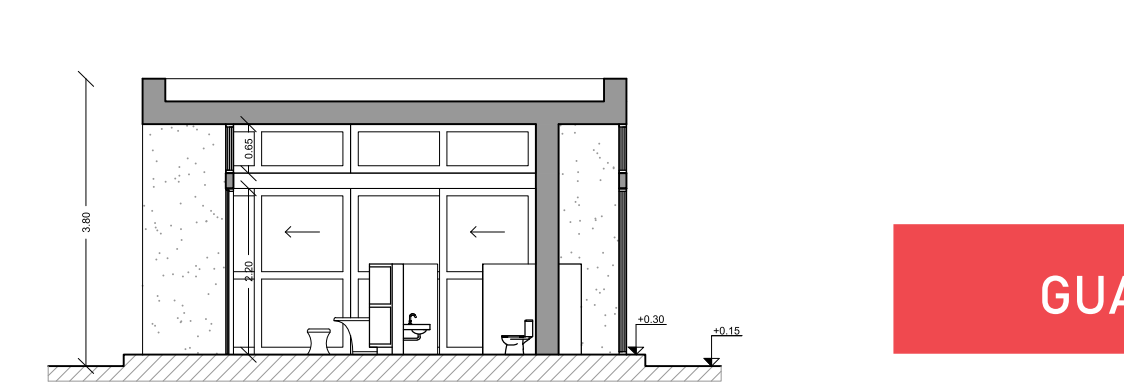
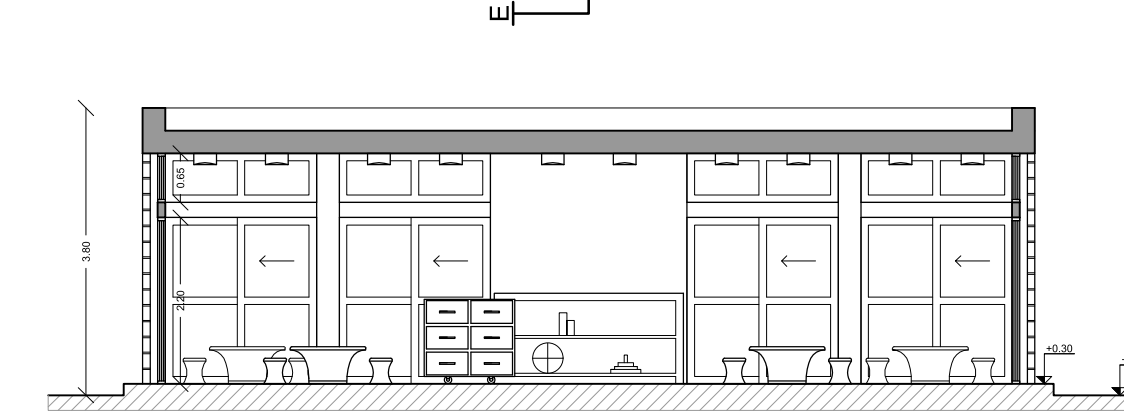
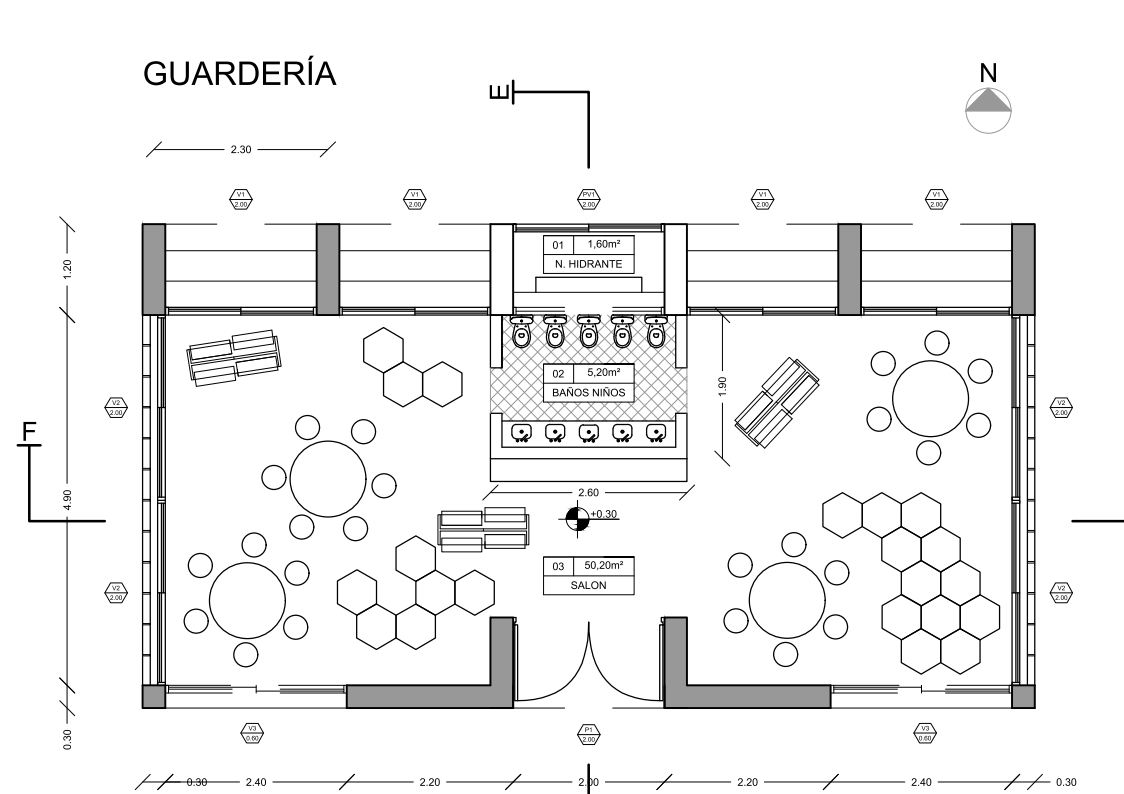
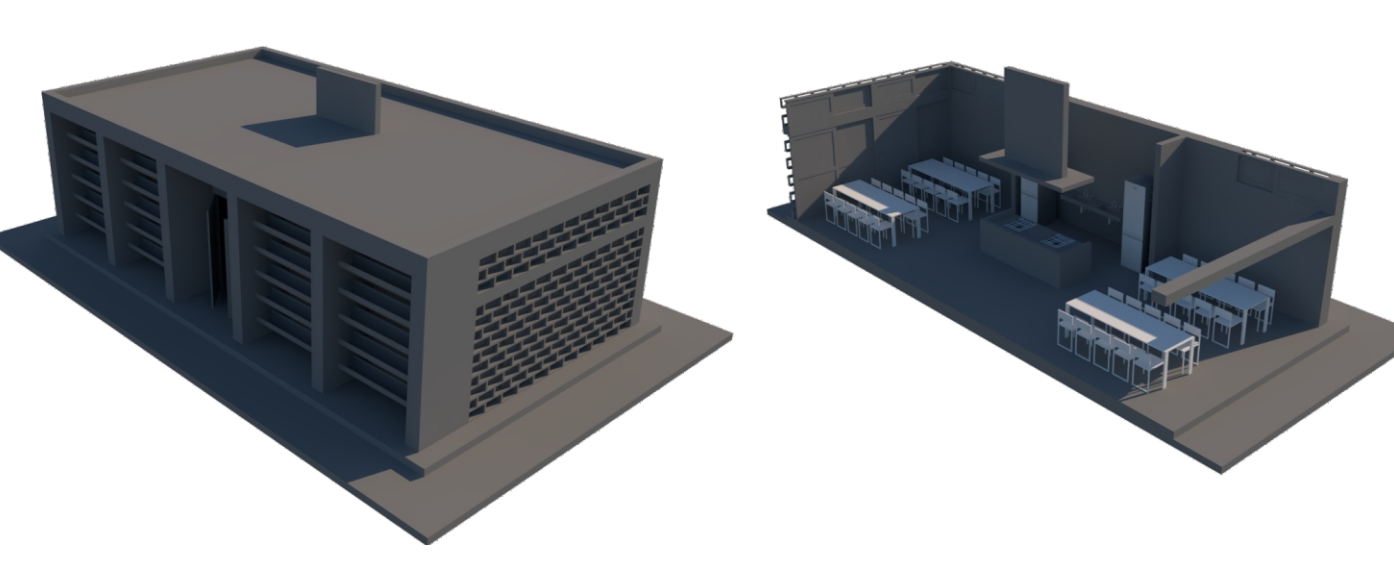

GUARDERÍA

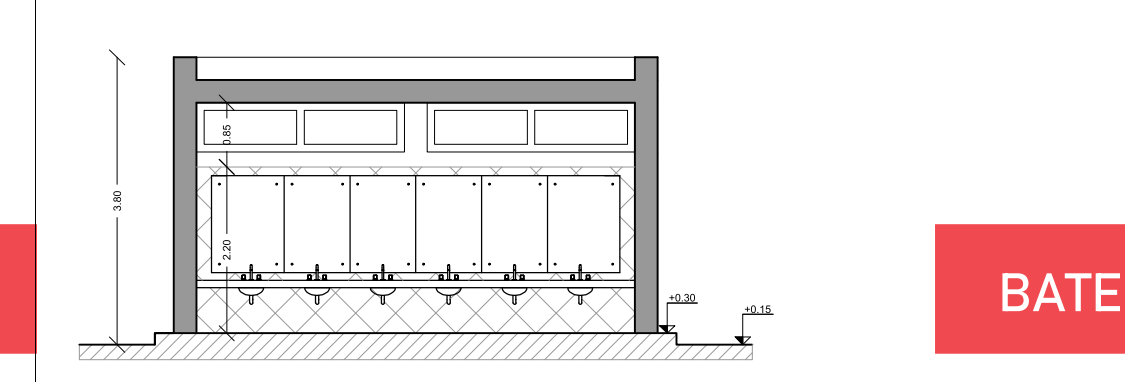
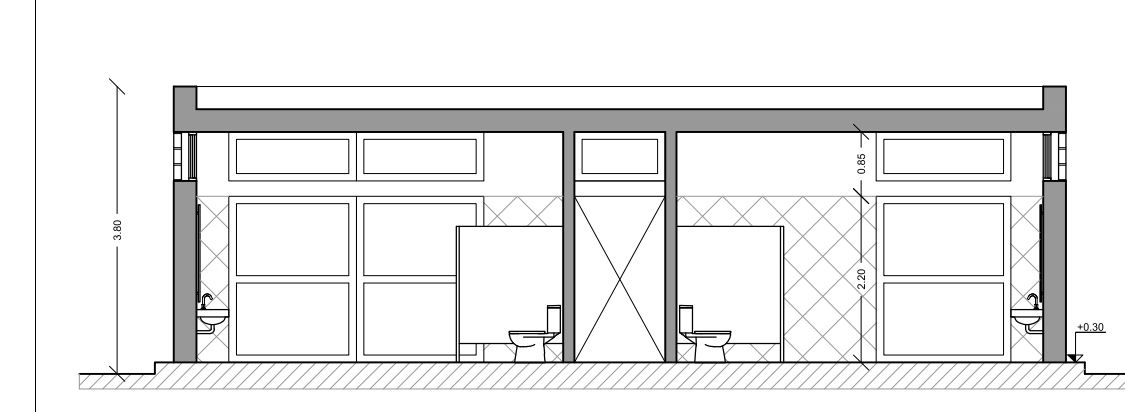
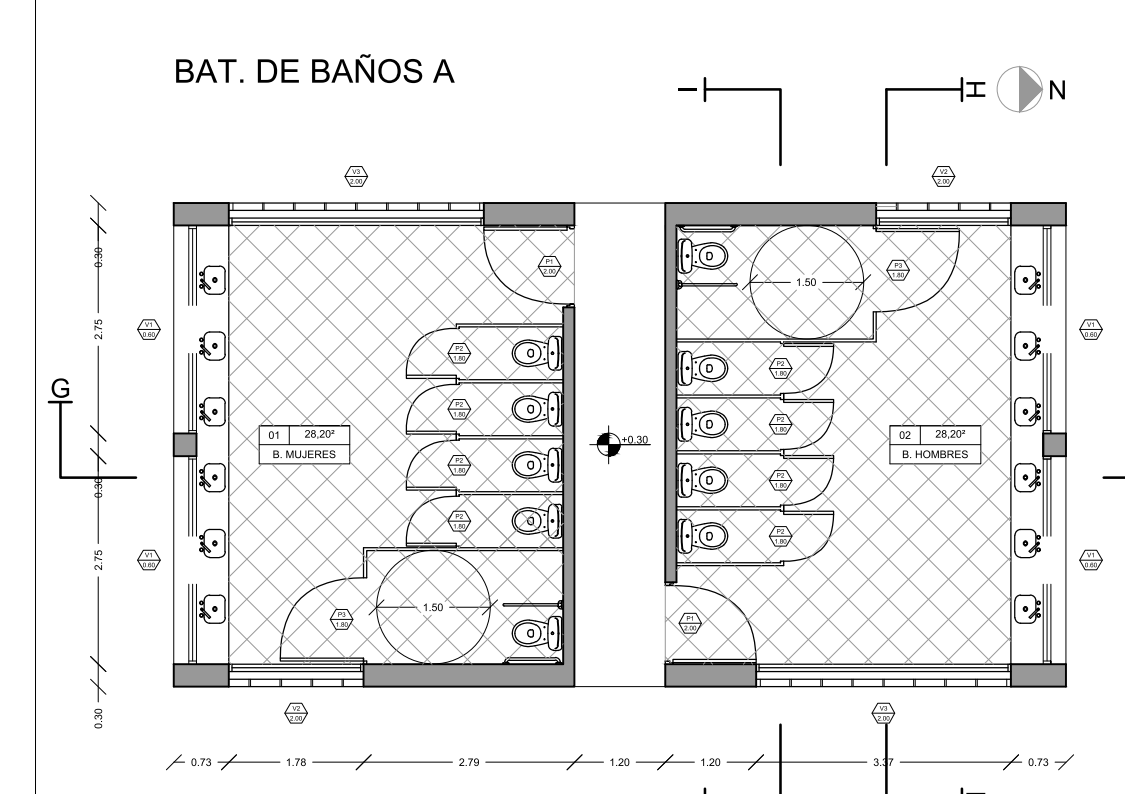
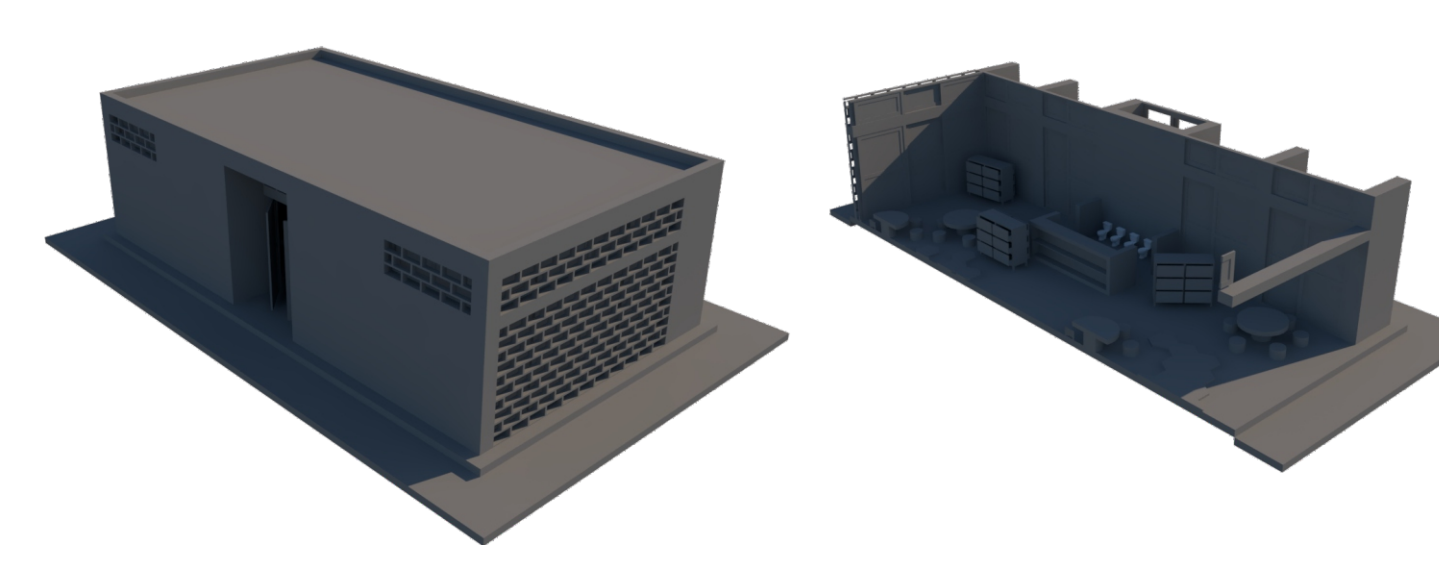

BATERIA DE BAÑOS

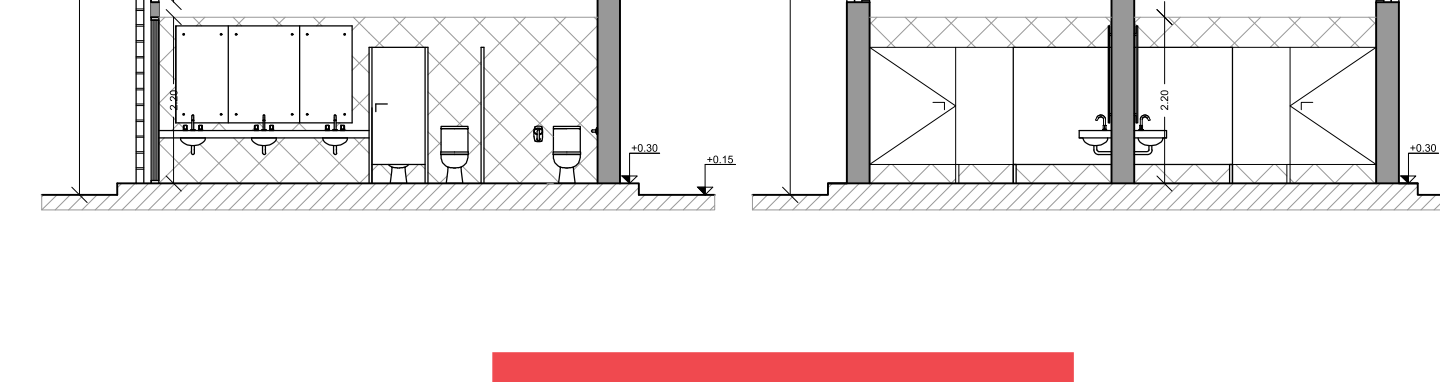
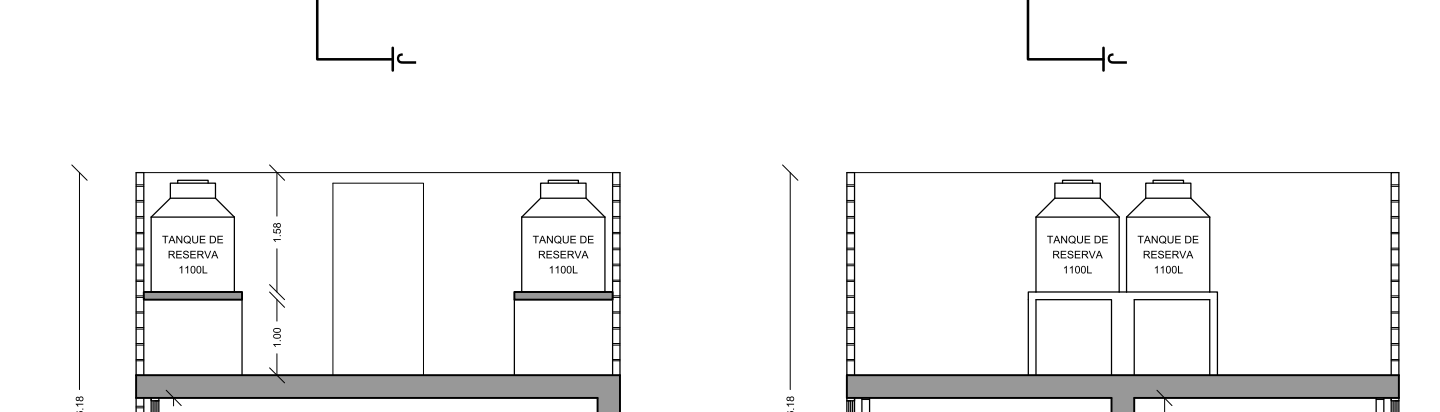
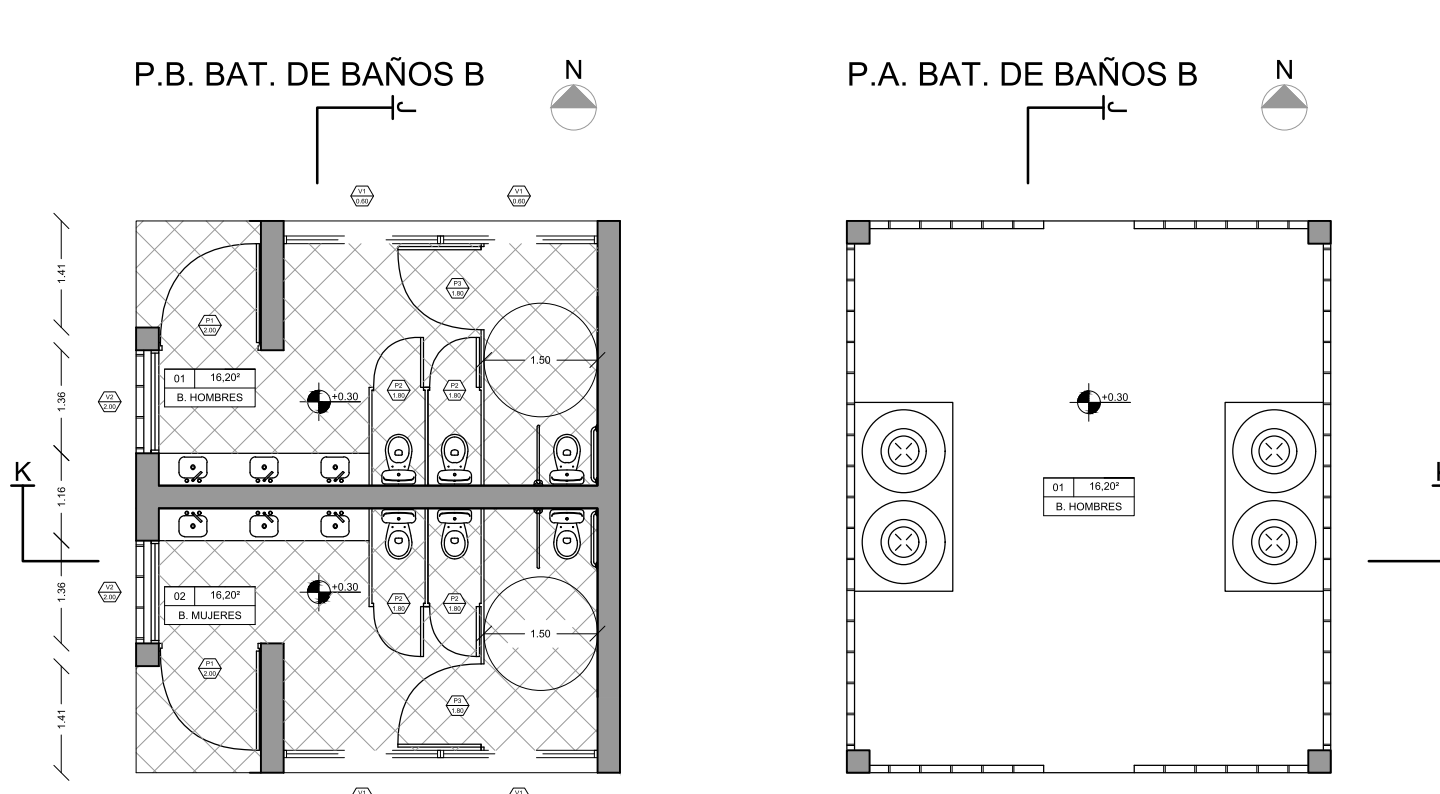
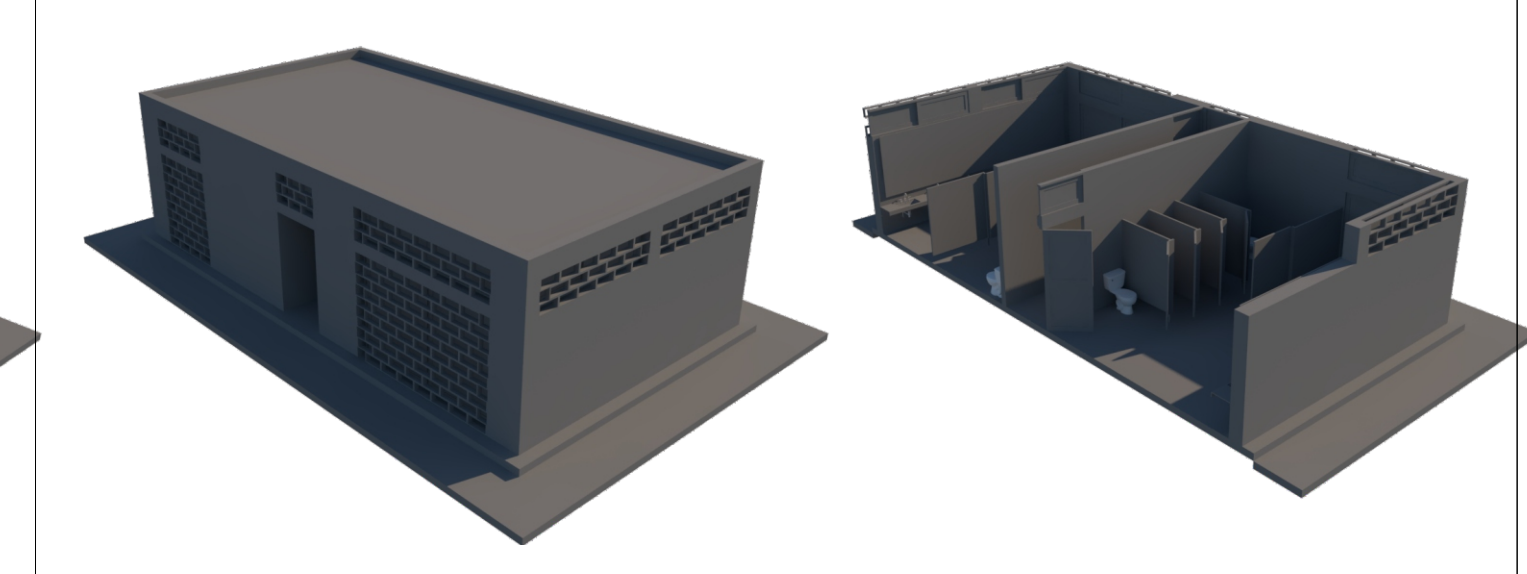

BATERIA DE BAÑOS

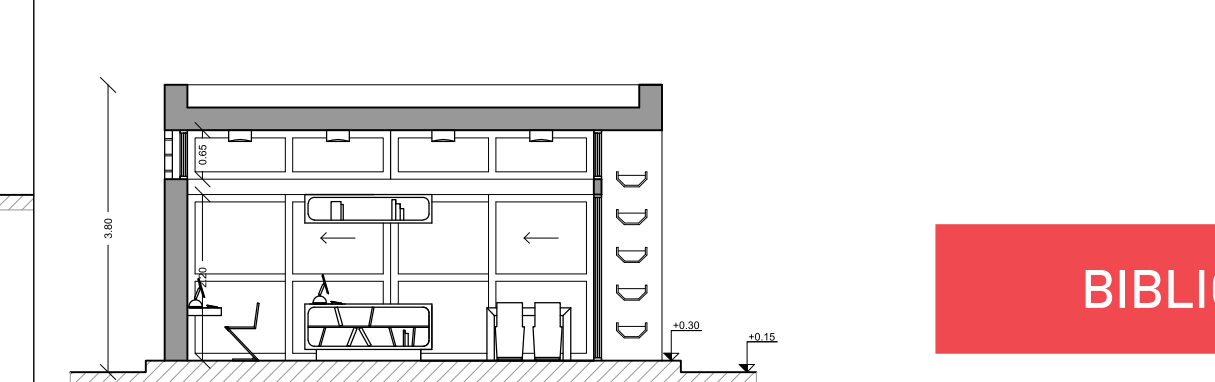
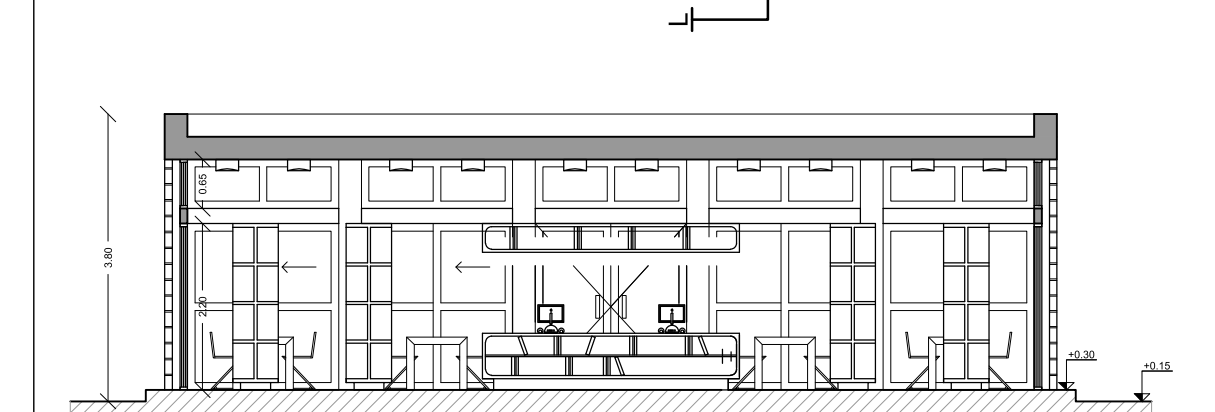
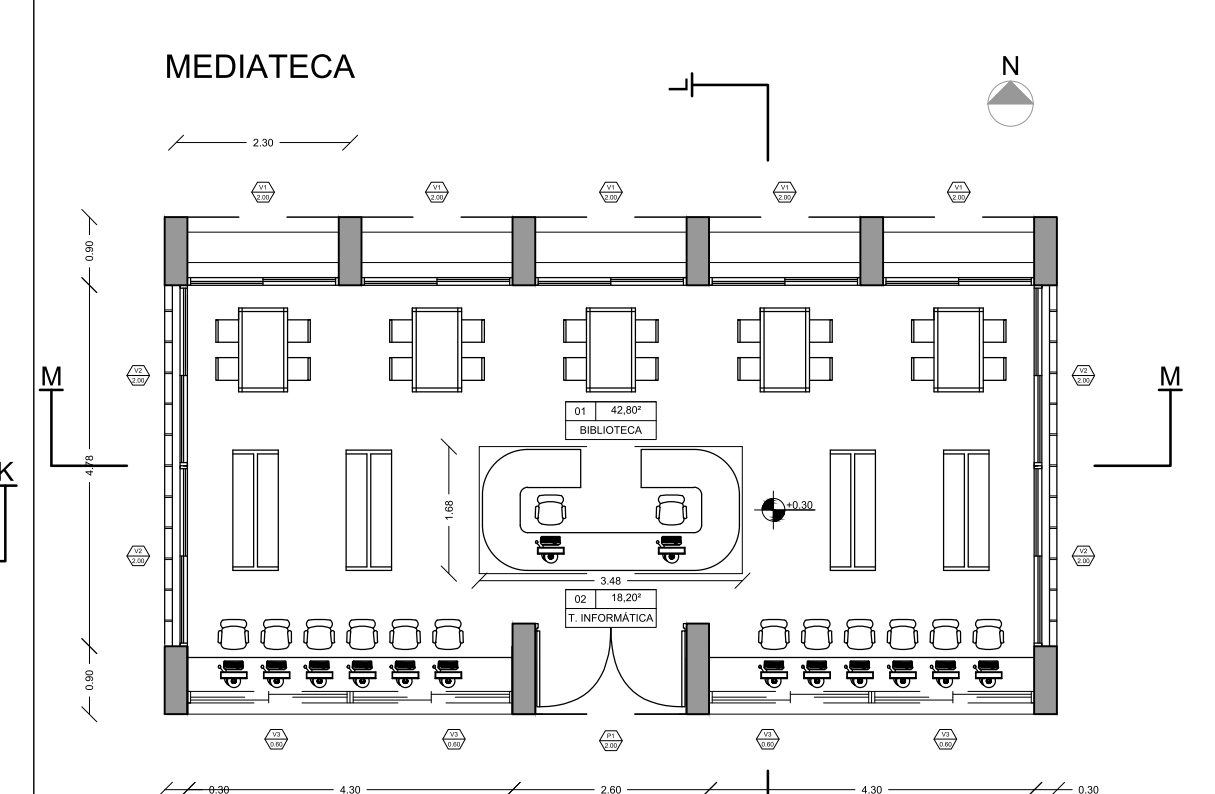
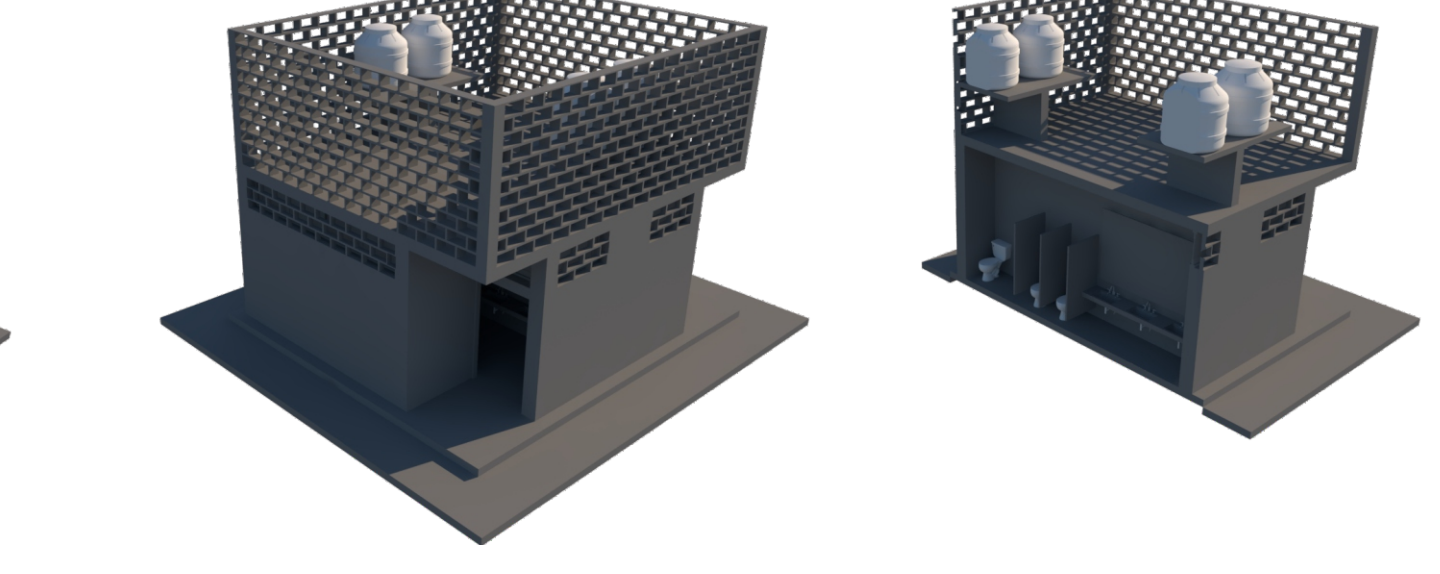

BIBLIOTECA

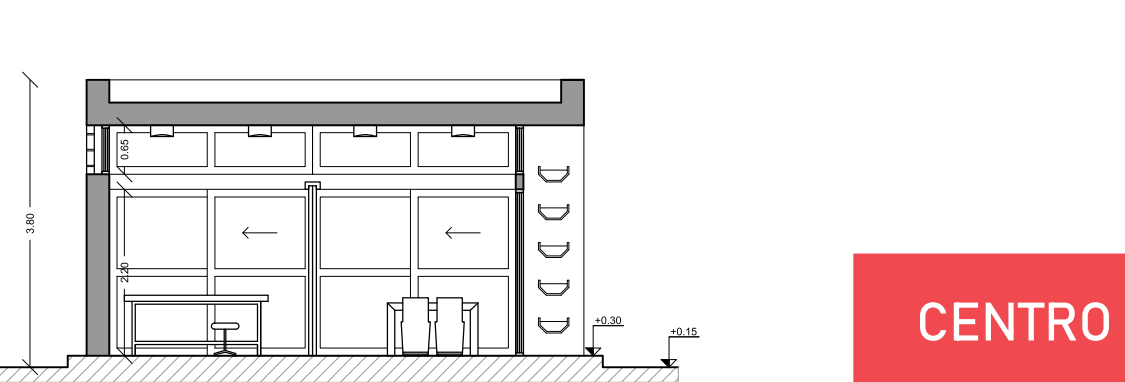
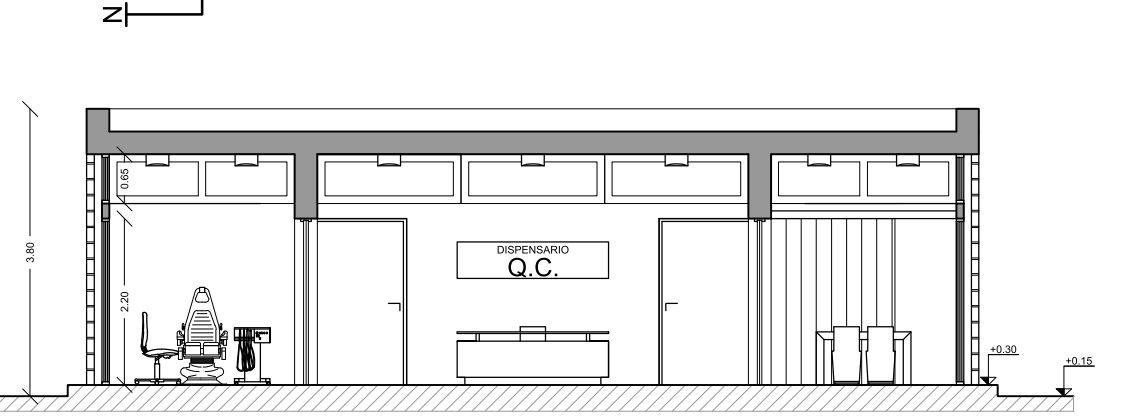
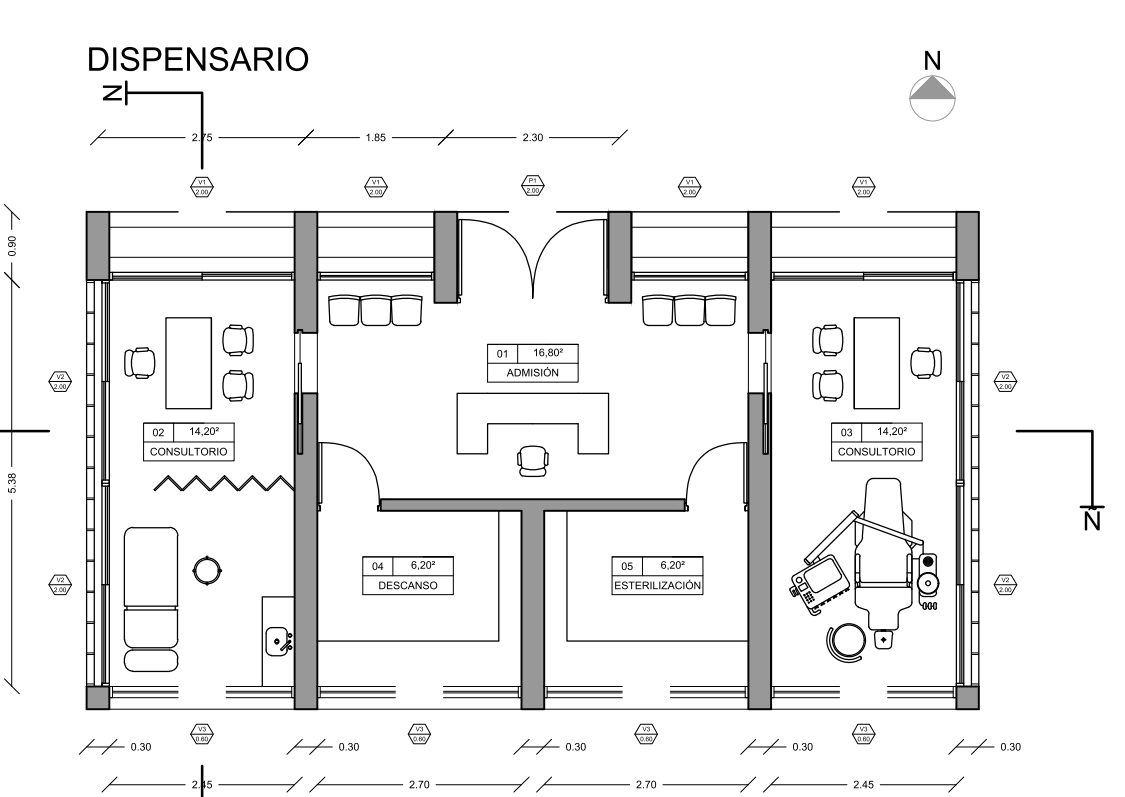
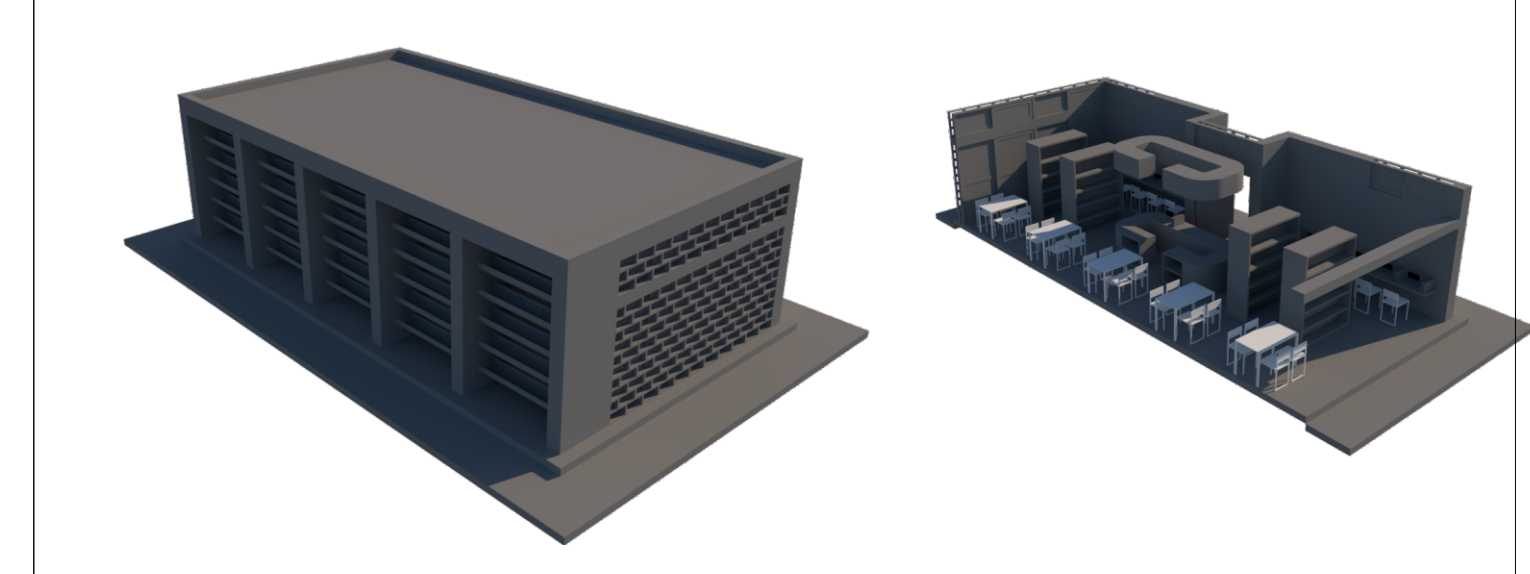

CENTRO DE SALUD

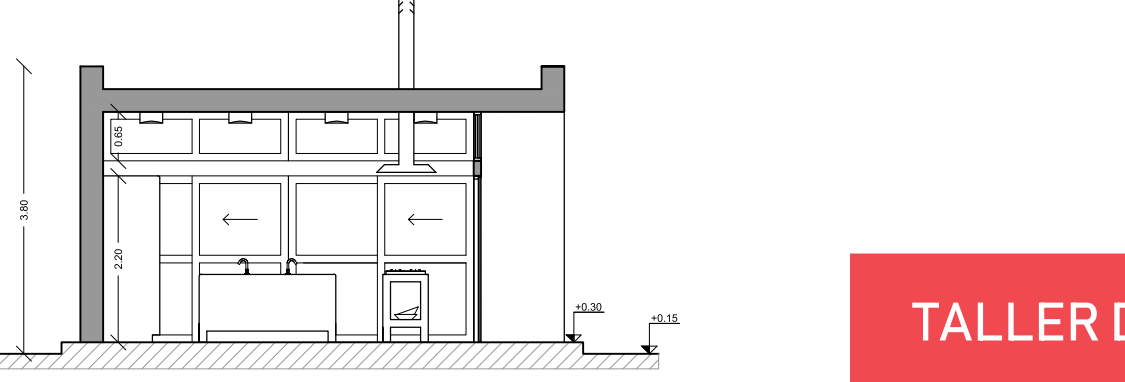
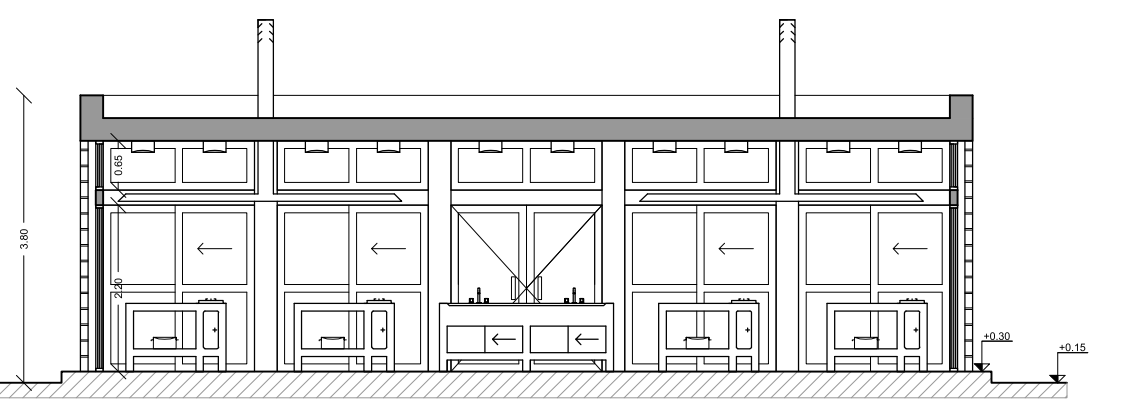
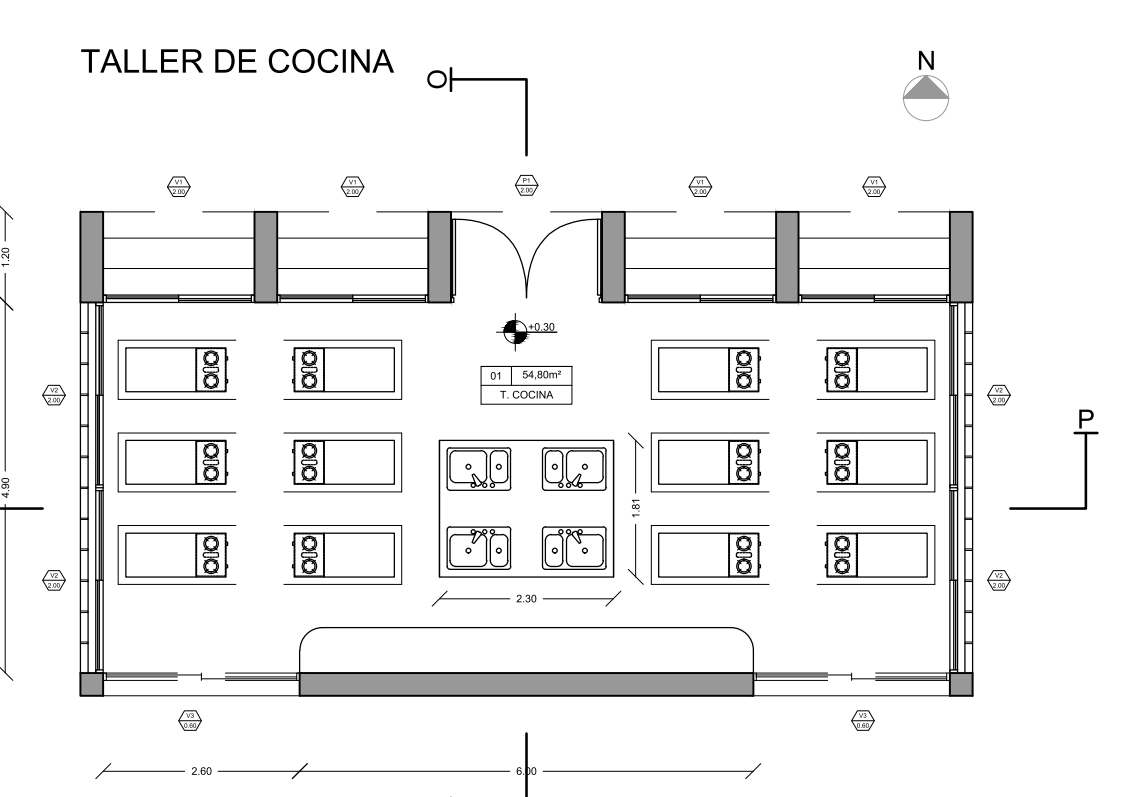
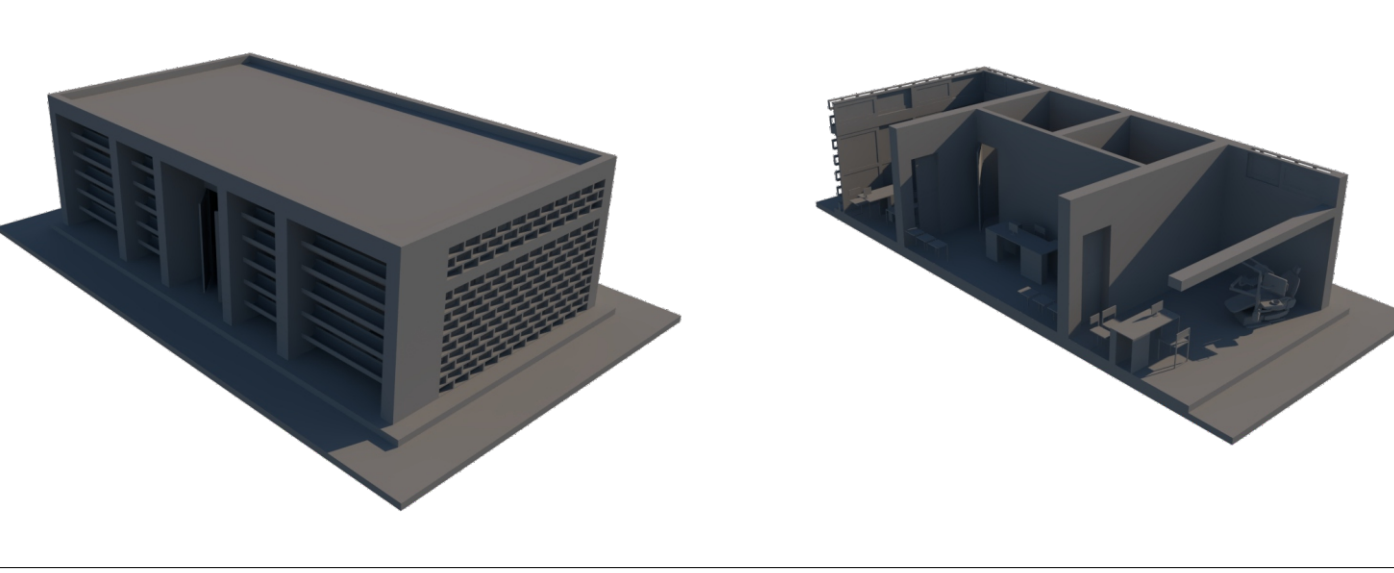

TALLER DE COCINA

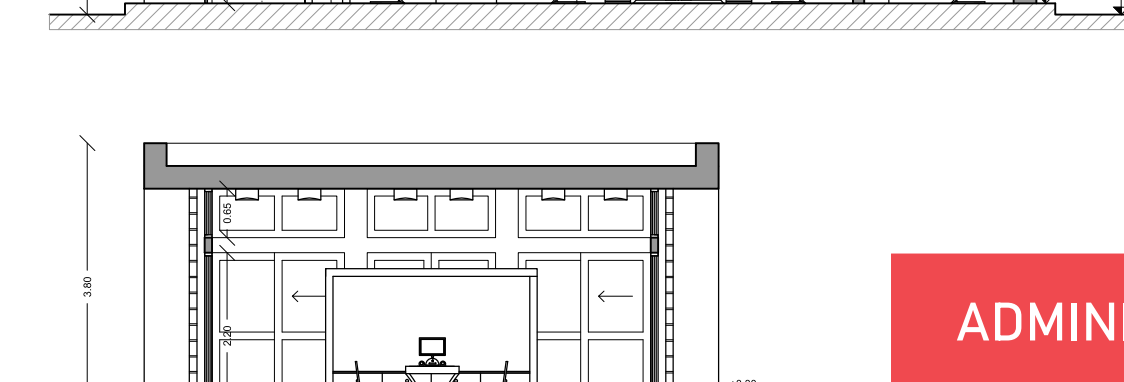
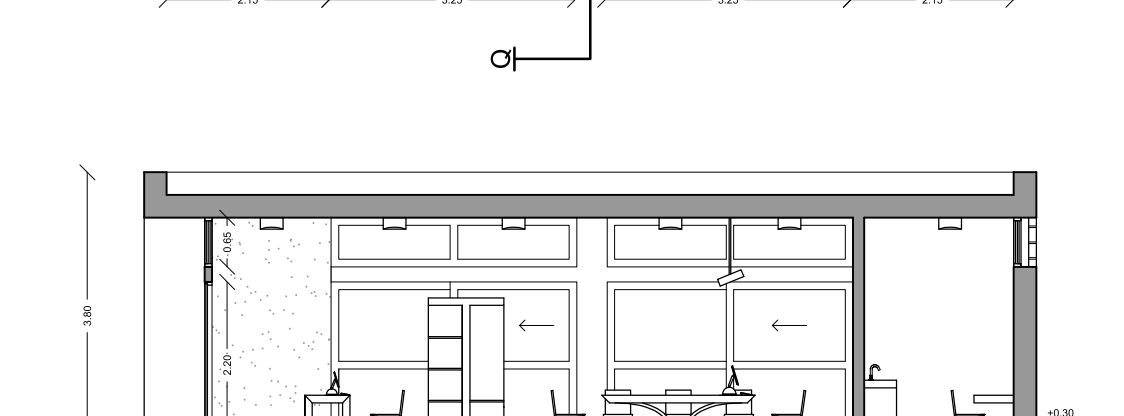
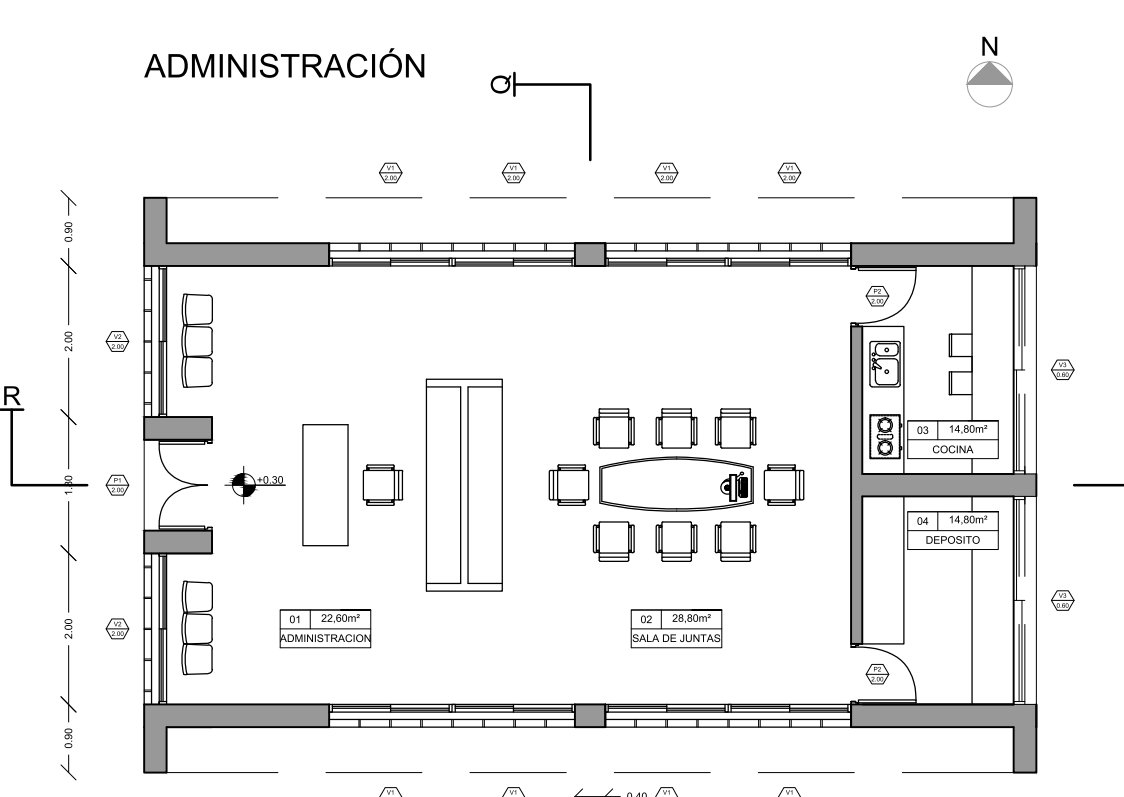
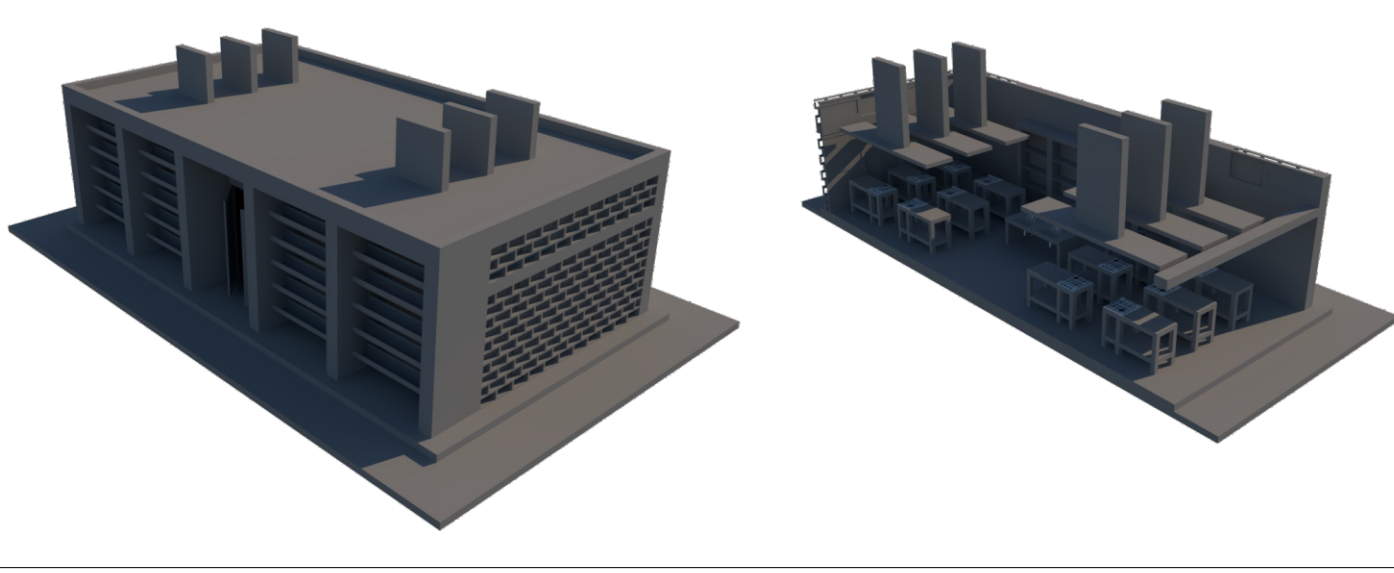

ADMINISTRACION

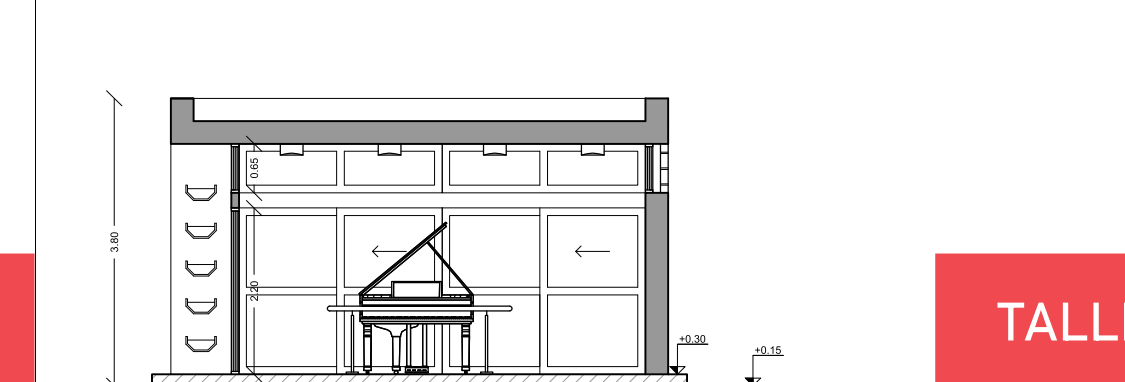
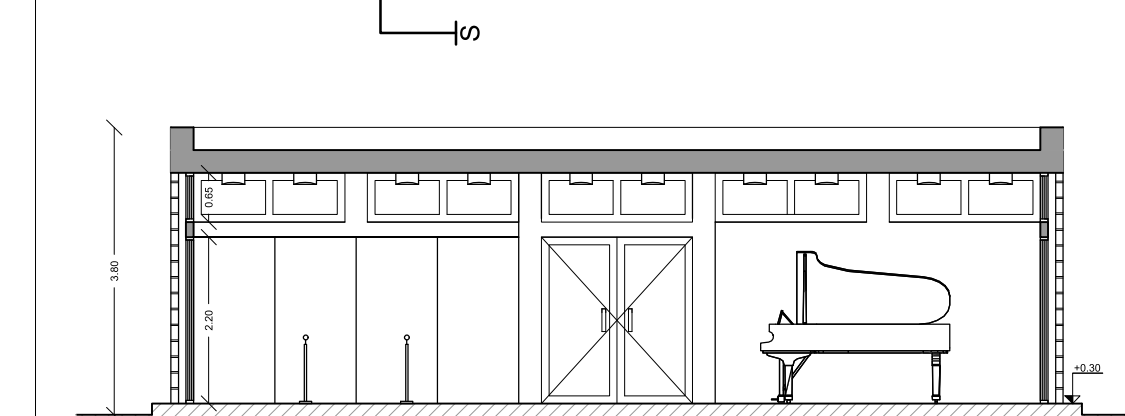
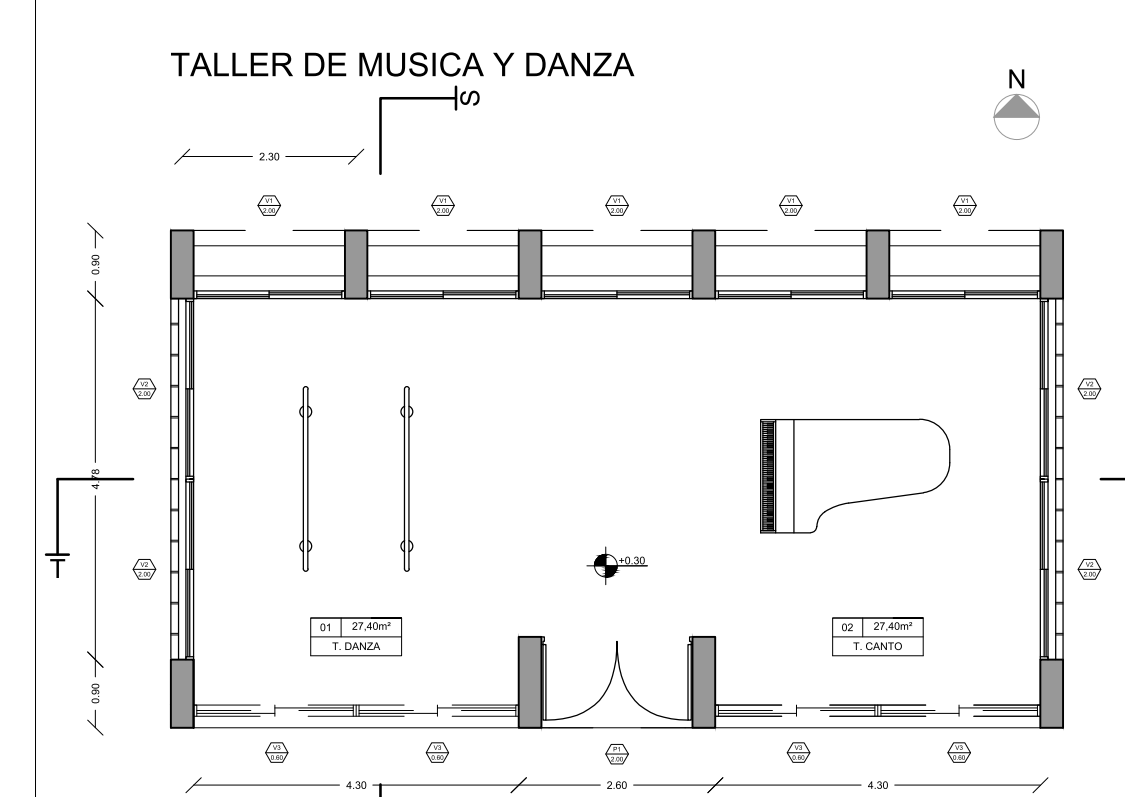
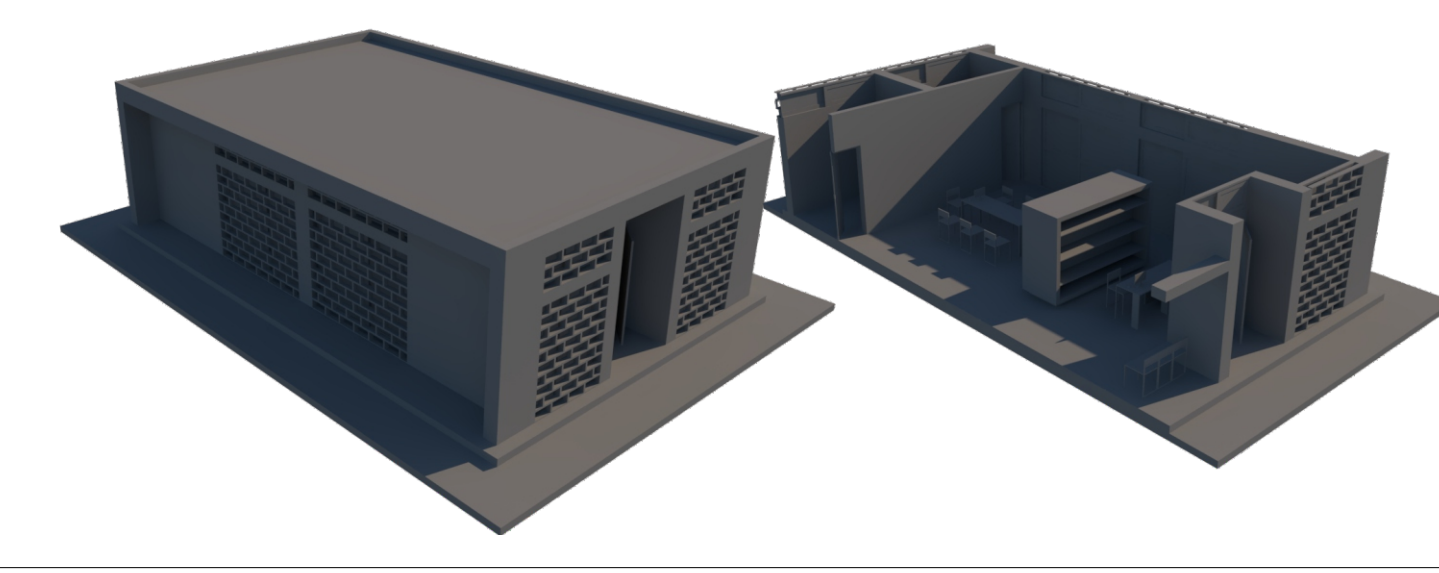

TALLER DE DANZAS

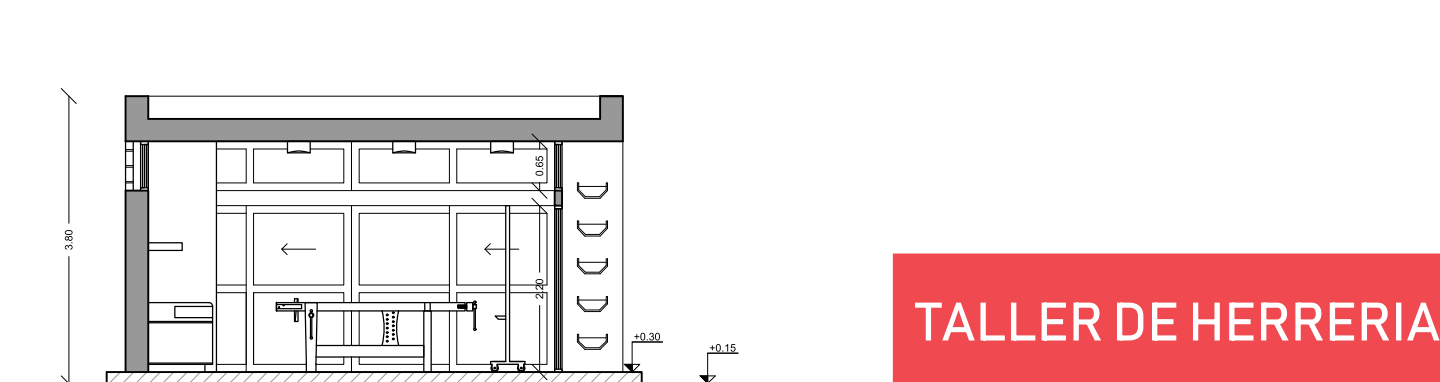
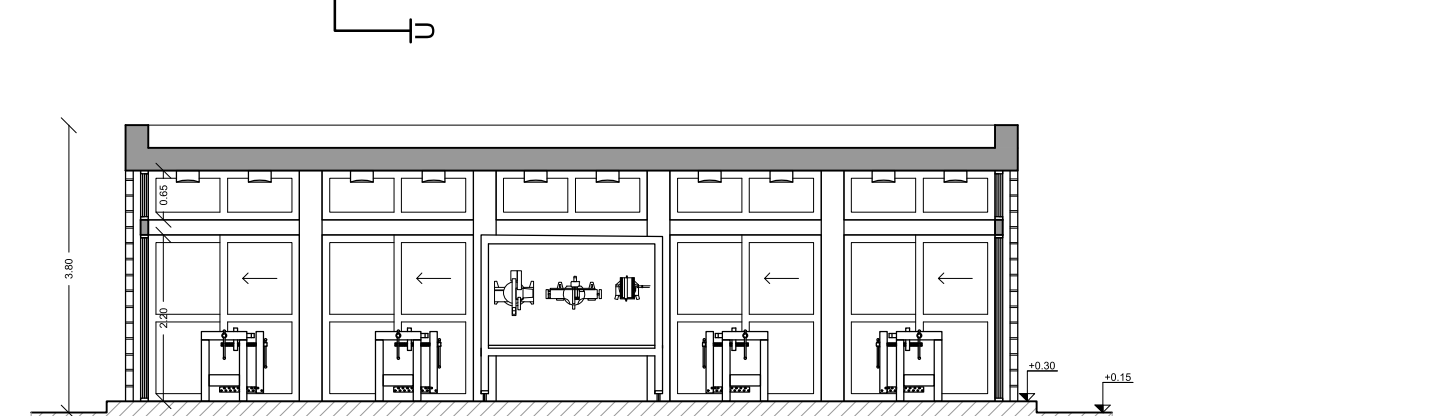
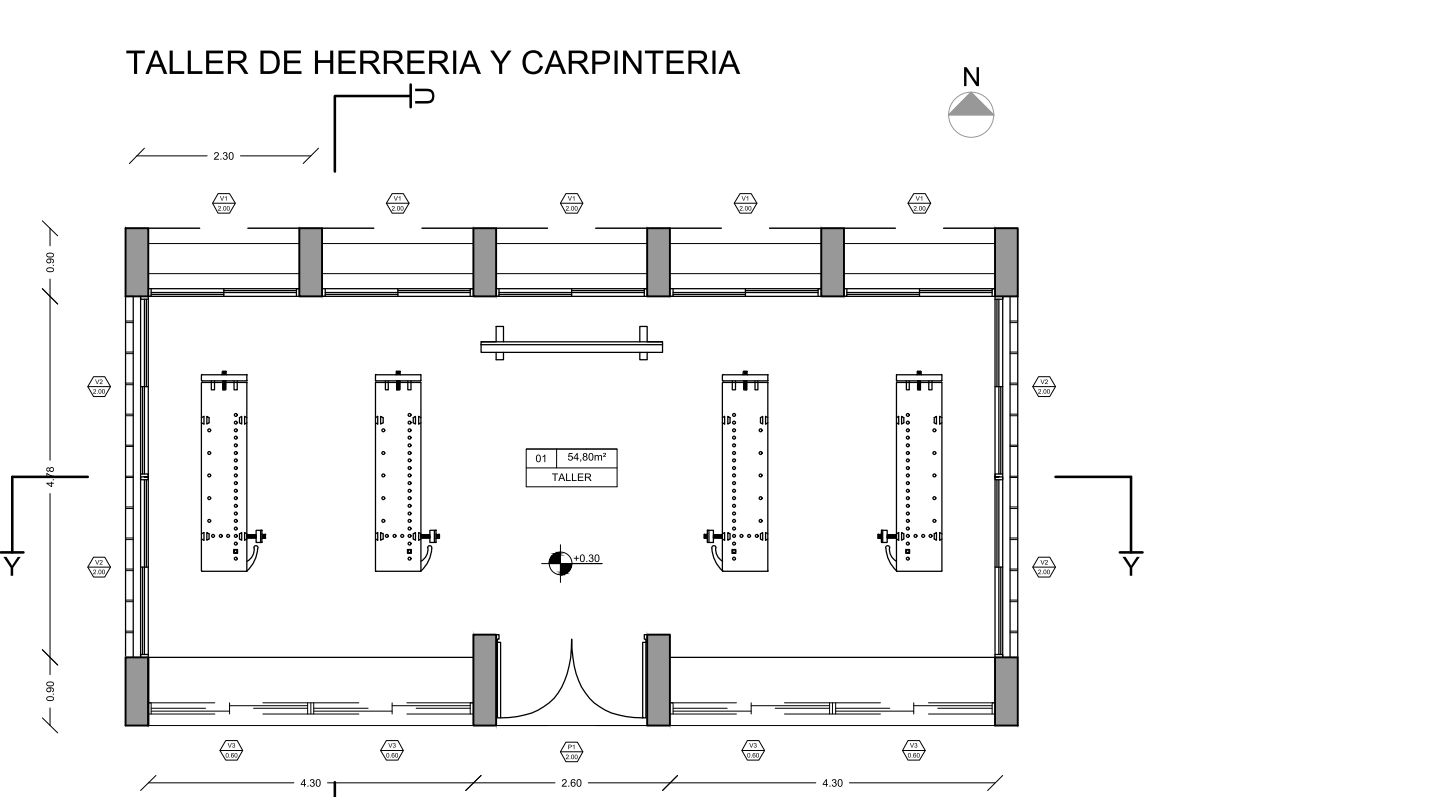
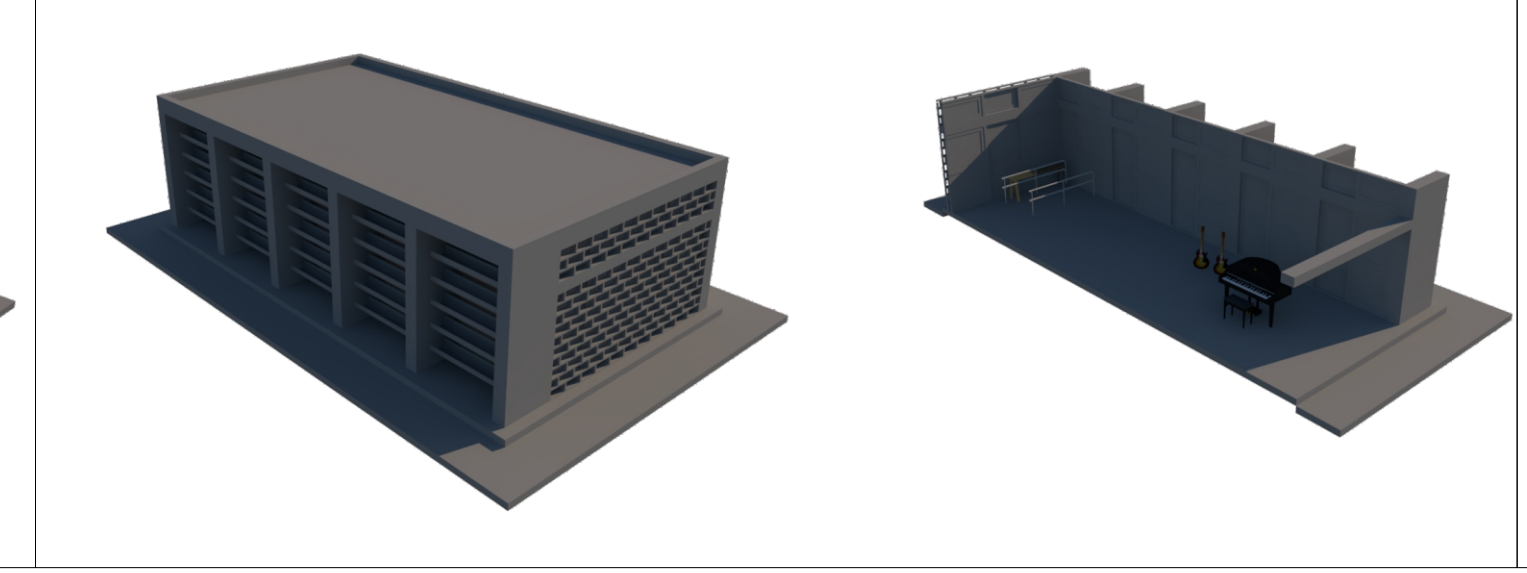

TALLER DE HERRERIA

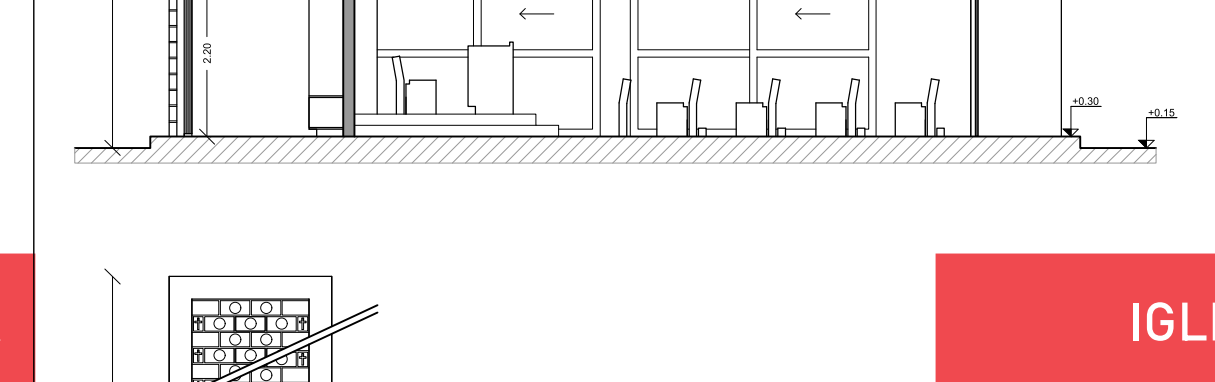
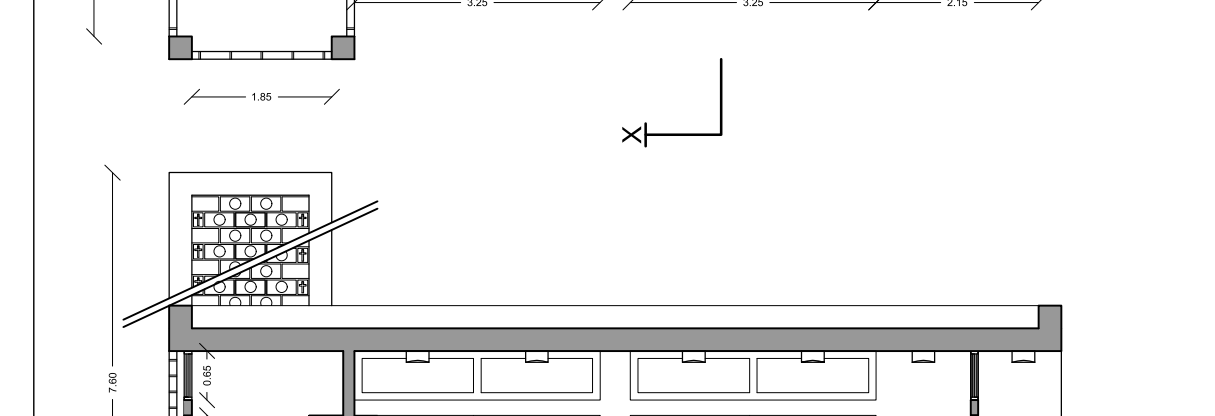
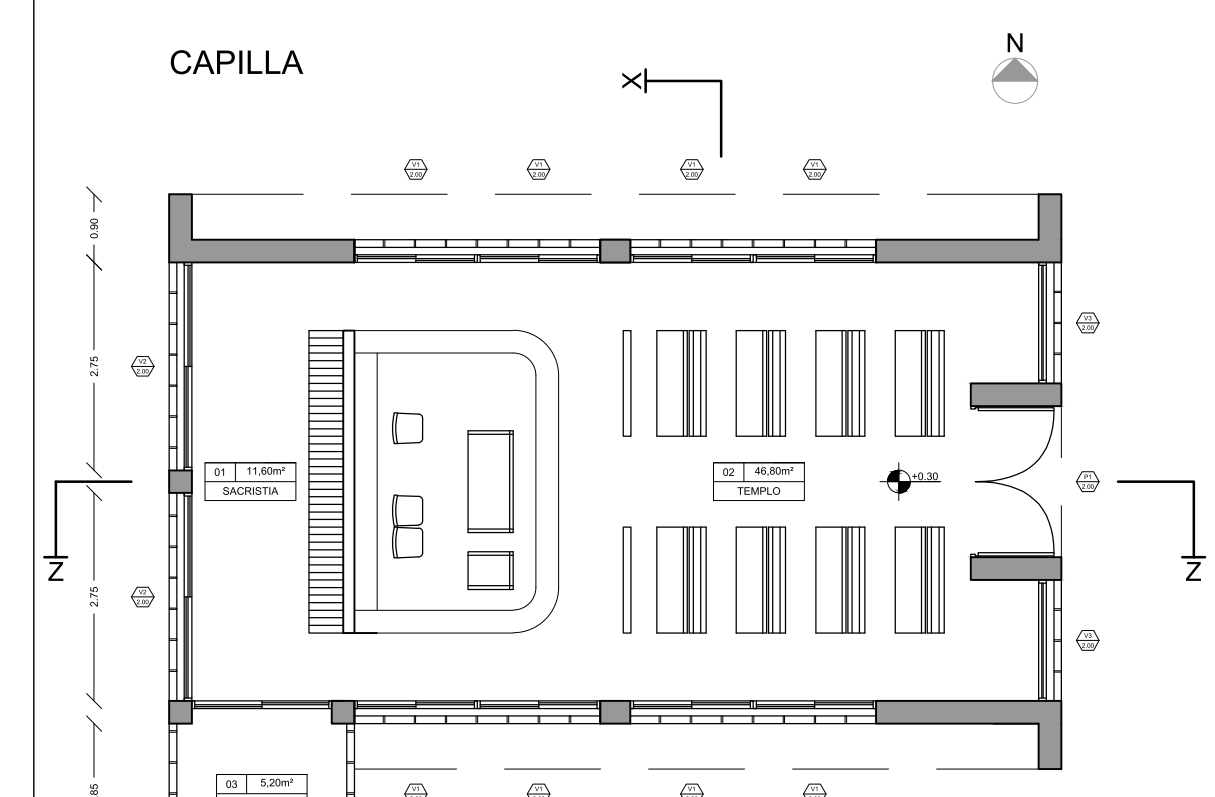
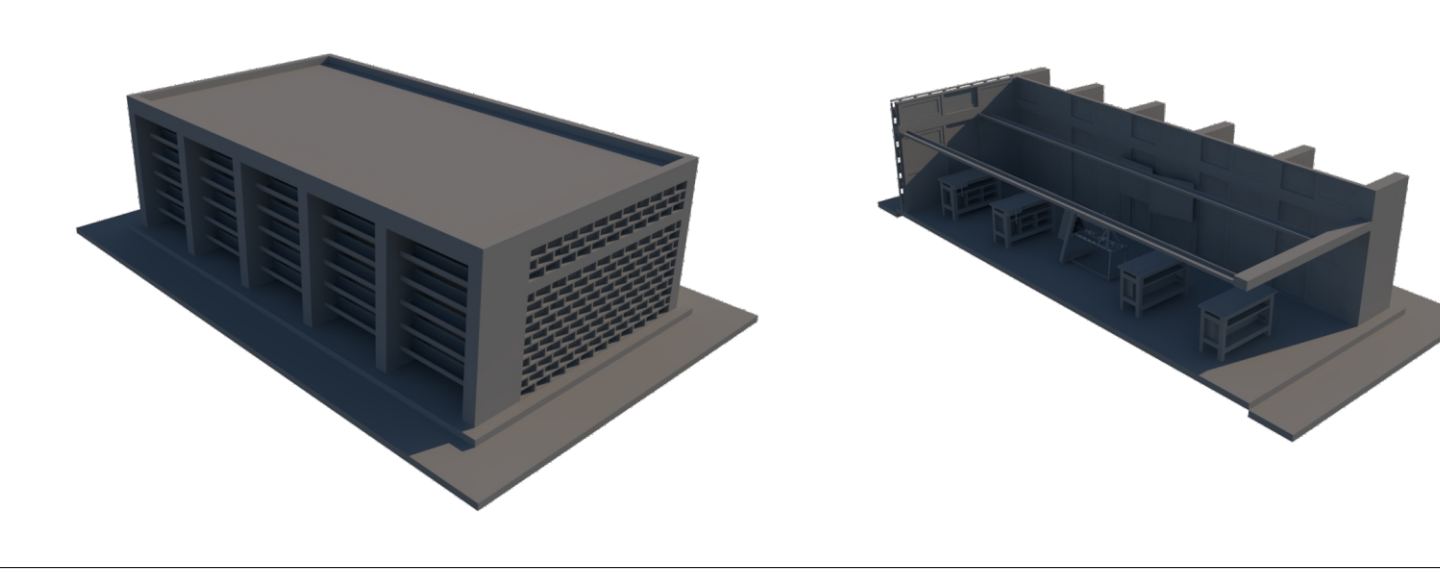

IGLESIA

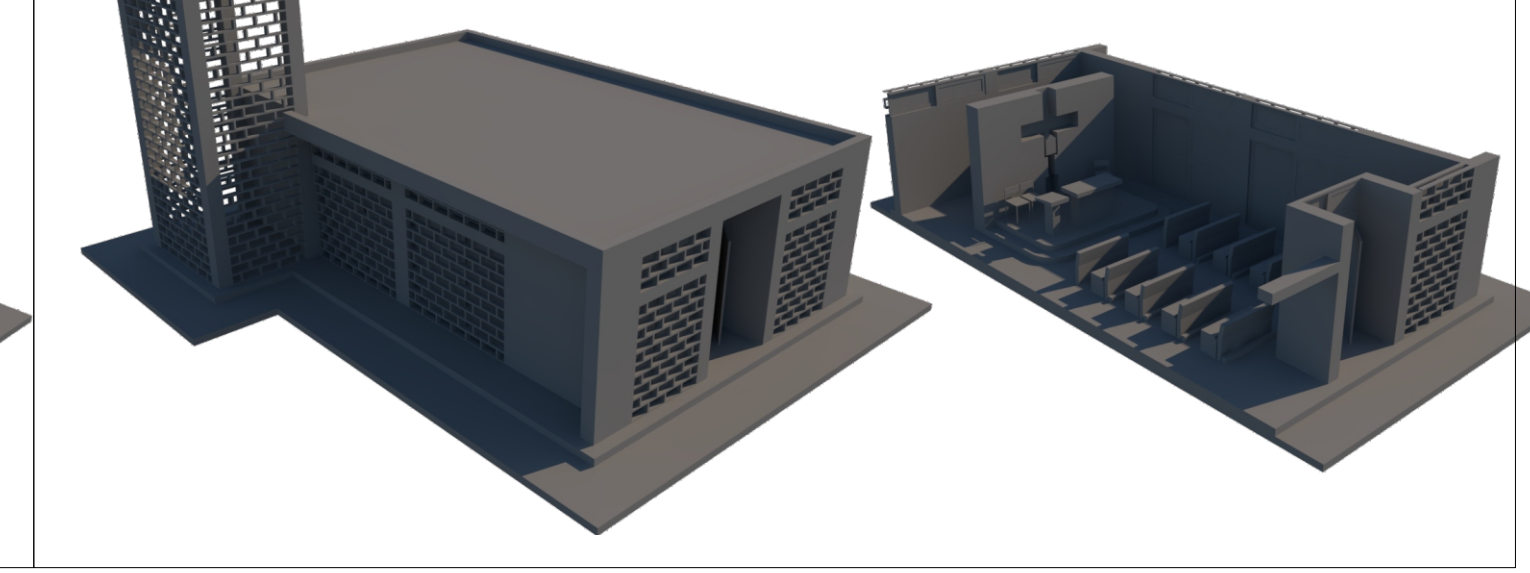

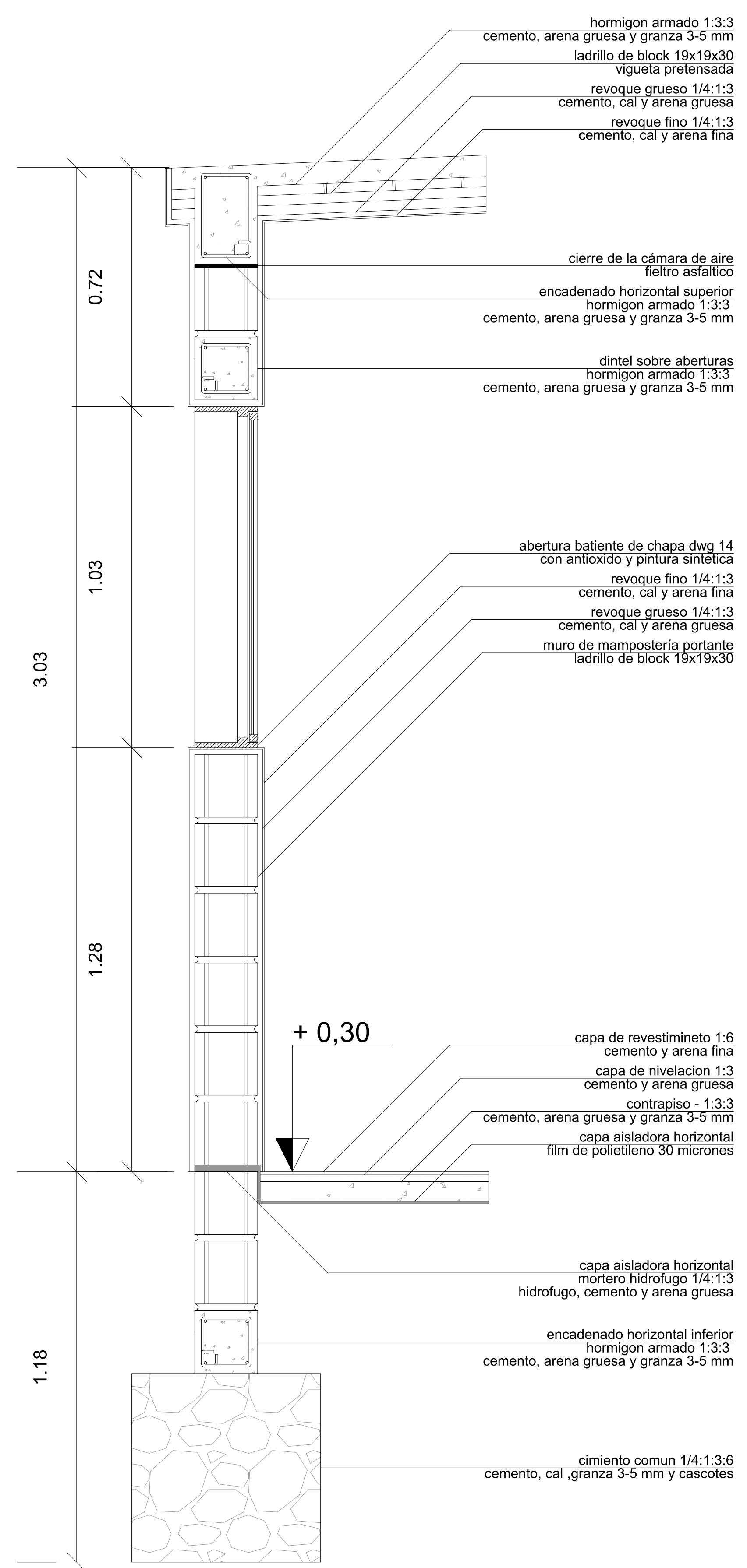

Detalle Actual - esc.- 1:20

Secuencia Constructiva

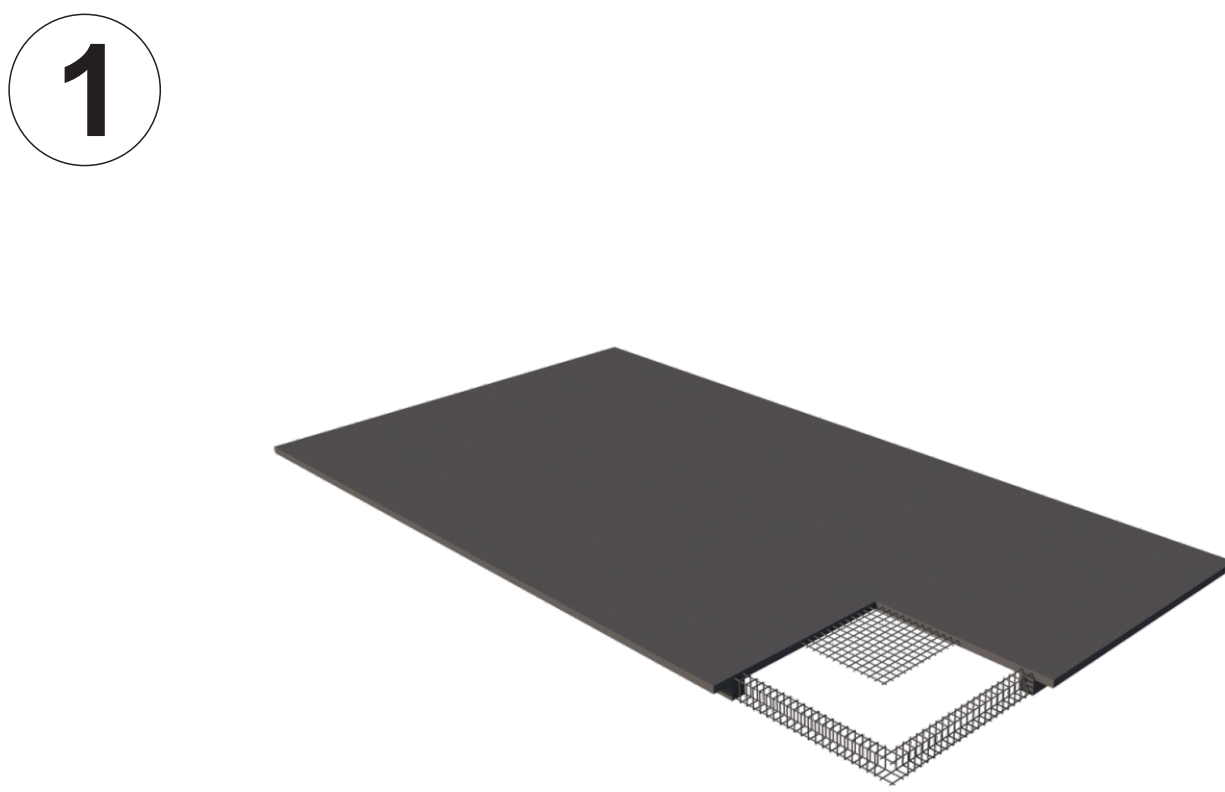

1 Replanteo. Ejecución de los encadenados inferiores y de la platea de fundación.

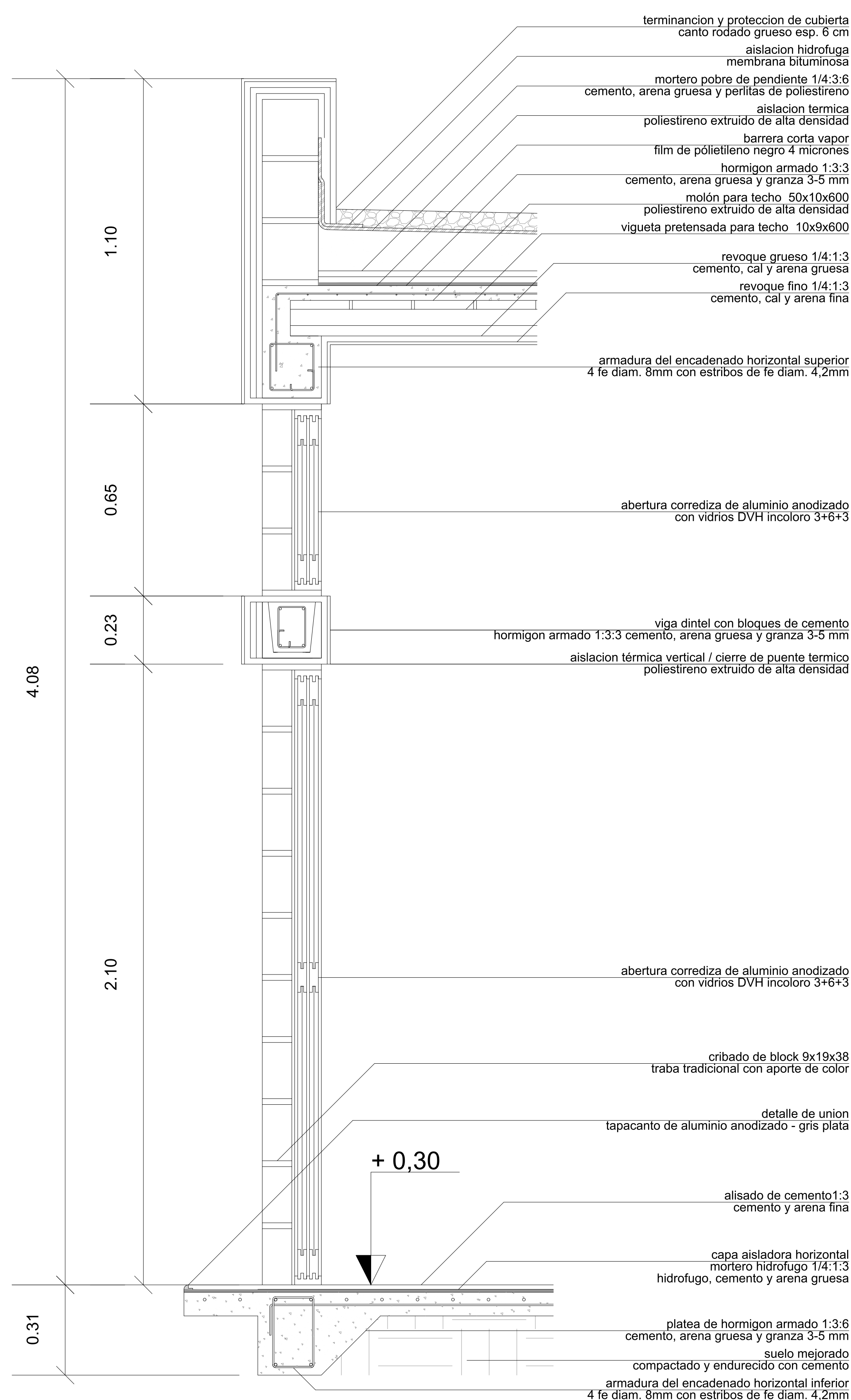

Detalle Propuesto - esc.- 1:20

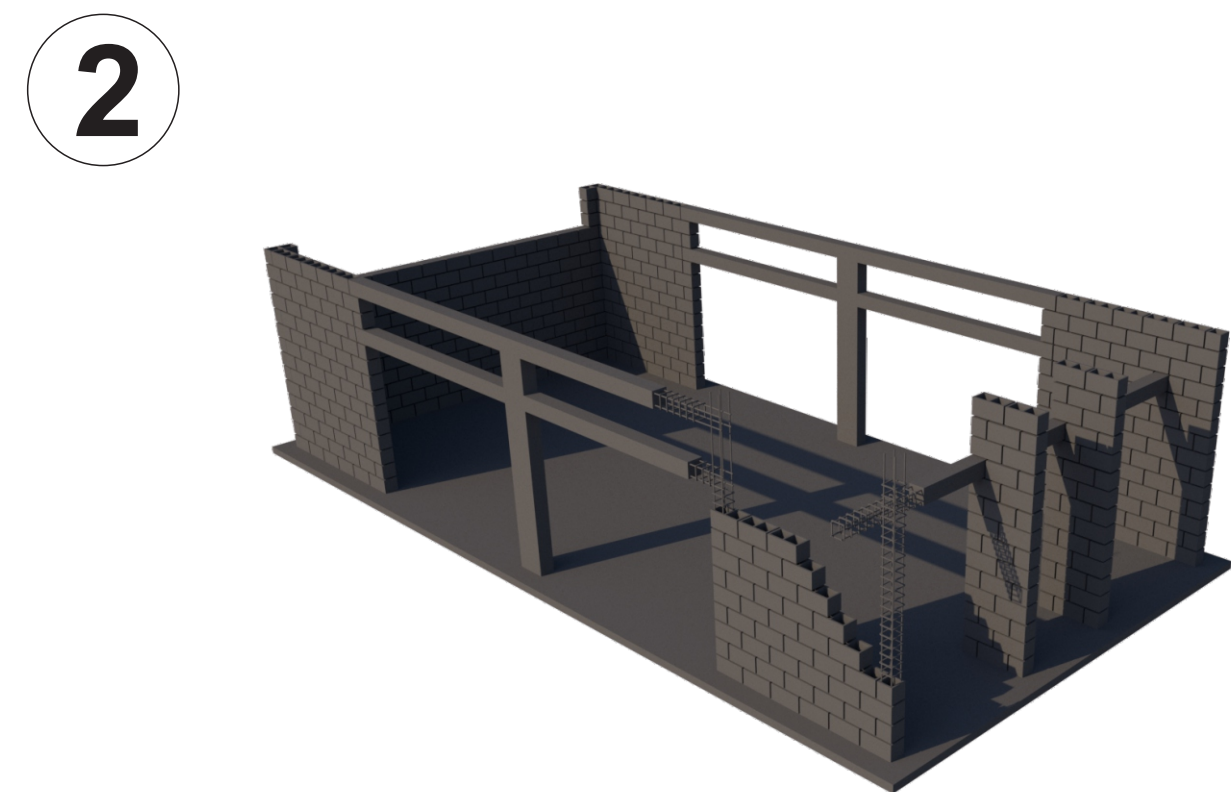

2 Elevación de muros y de los encadenados verticales. Ejecución de dinteles y vigas.

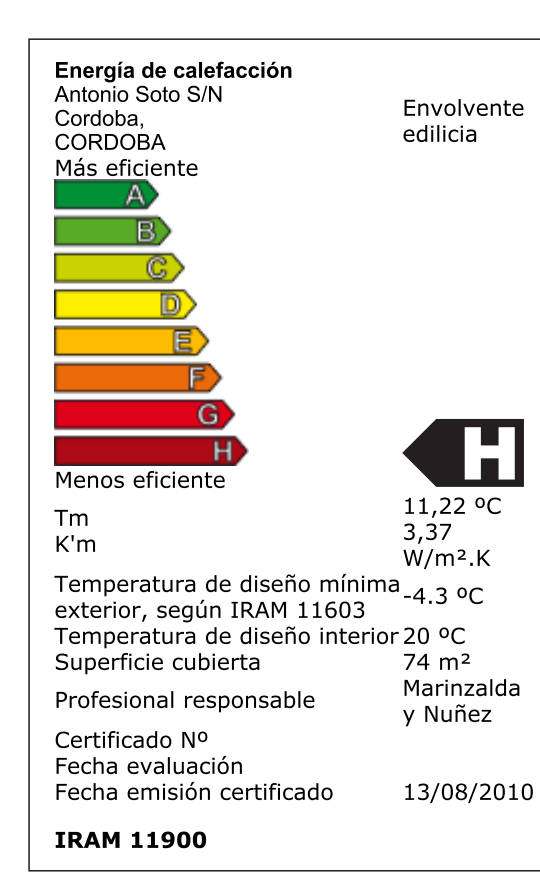

La sustentabilidad de un proyecto social se mide por la capacidad de replicar la experiencia, una vez ausente el equipo de trabajo que participo de la organización de la misma. Teniendo como fin la eficiencia del edificio para minorizar los gastos de su funcionamiento y de su ejecución.

Por estos motivos se opto por una construcción tradicional ya presente en el barrio, que ademas, alberga dos importantes industrias bloqueras. Esto le confiere una identidad barrial al proyecto y reduce los gastos de logistica. Reinviendando los conocimientos que los vecinos poseen y aportan en la construcción colectiva del centro social.

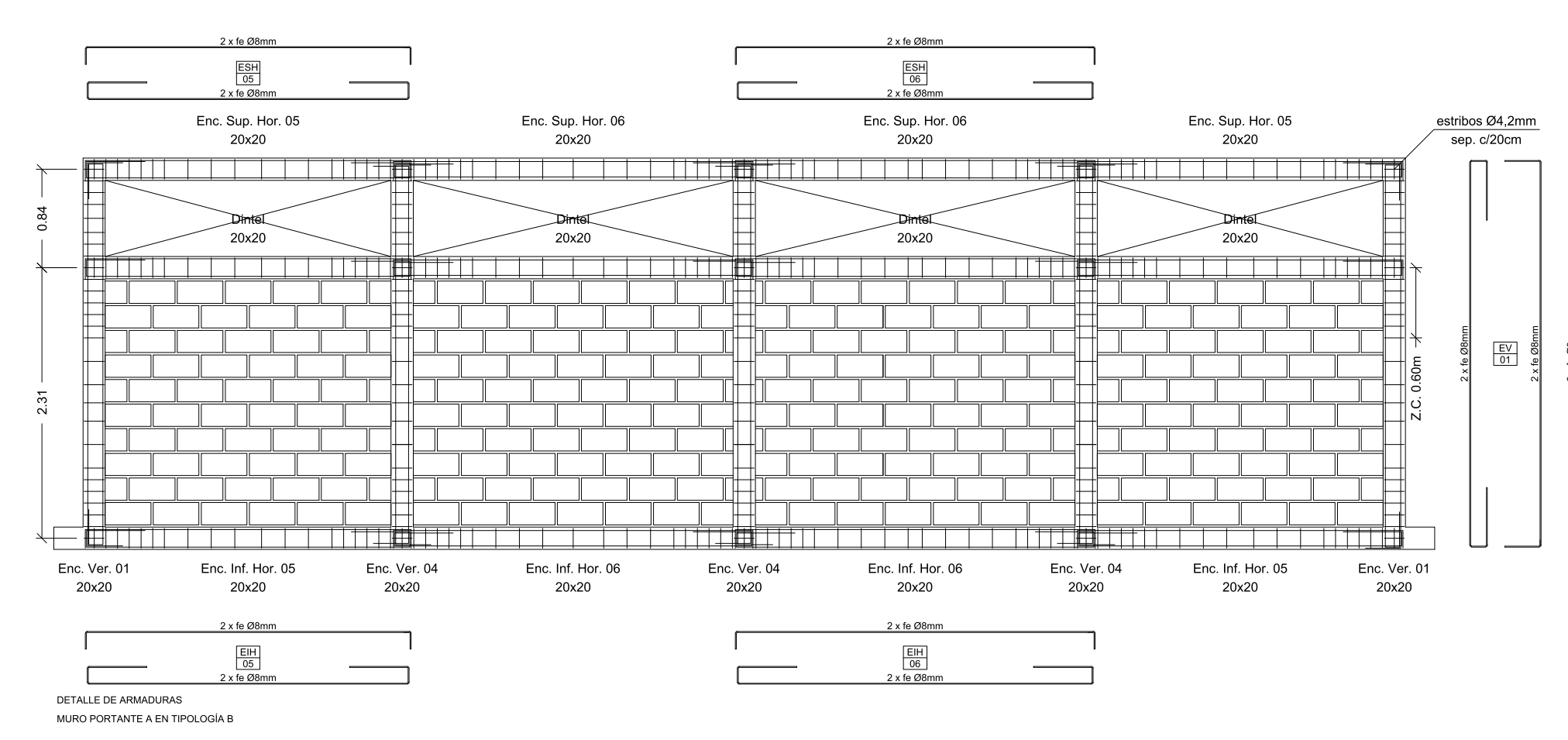
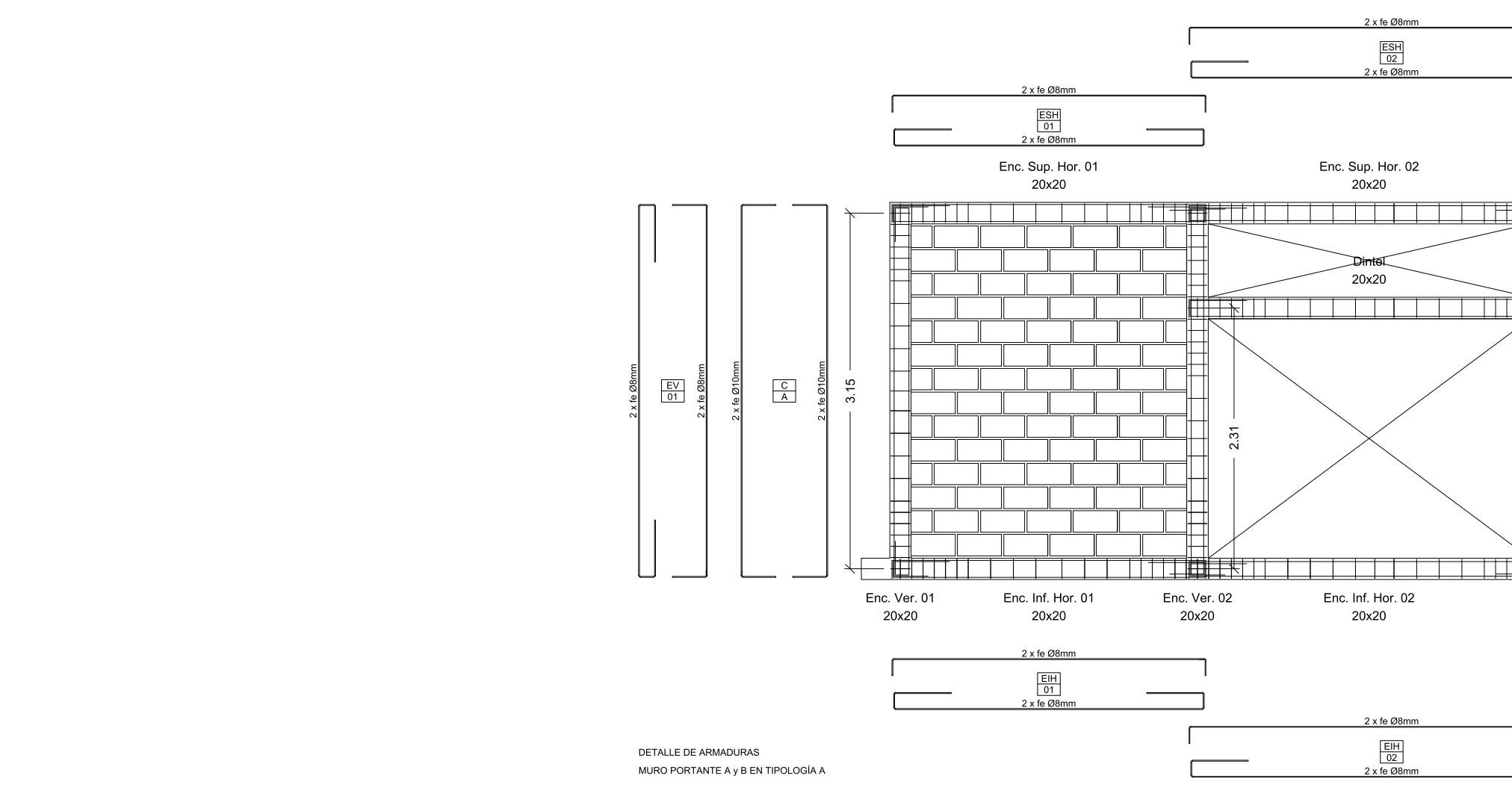
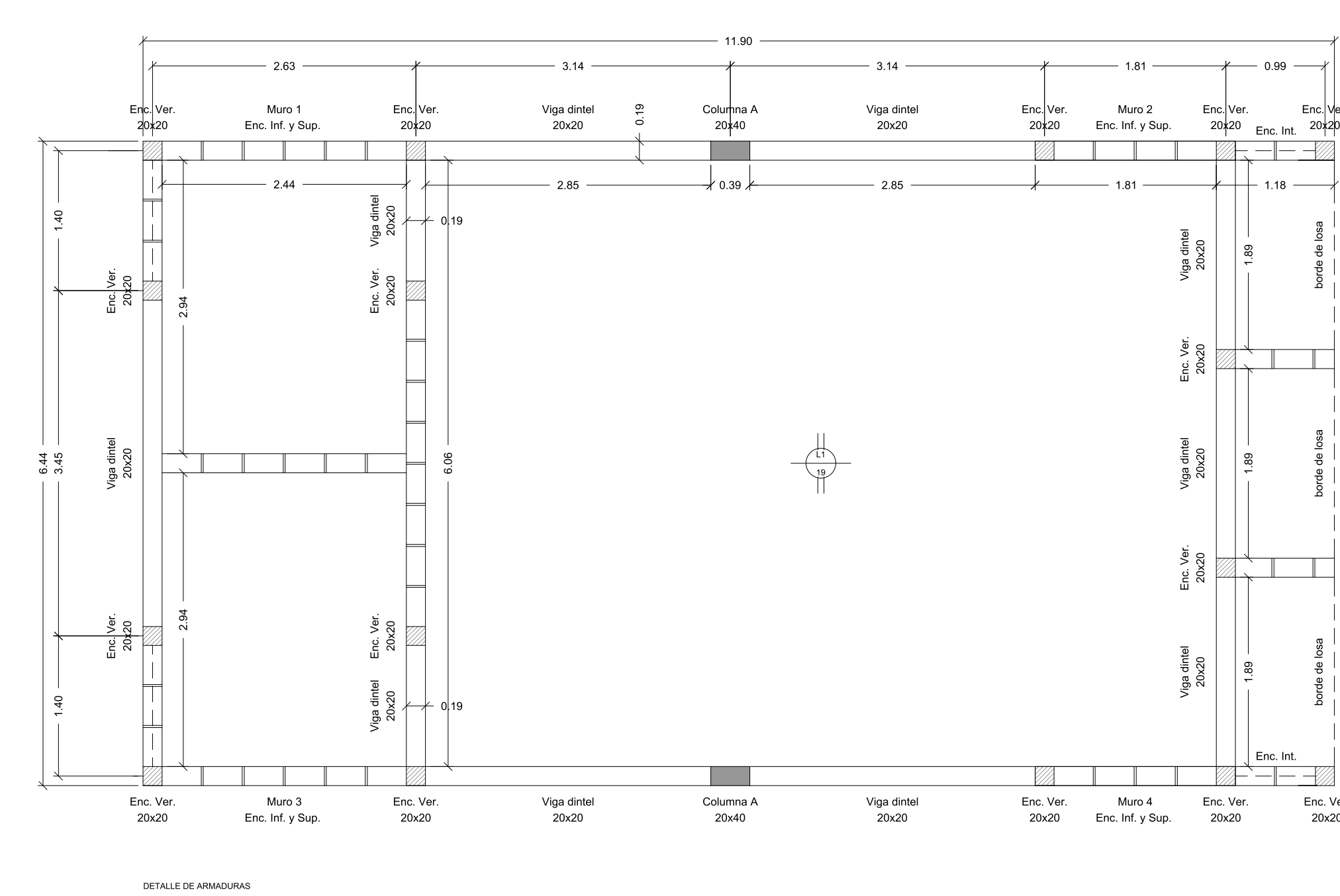
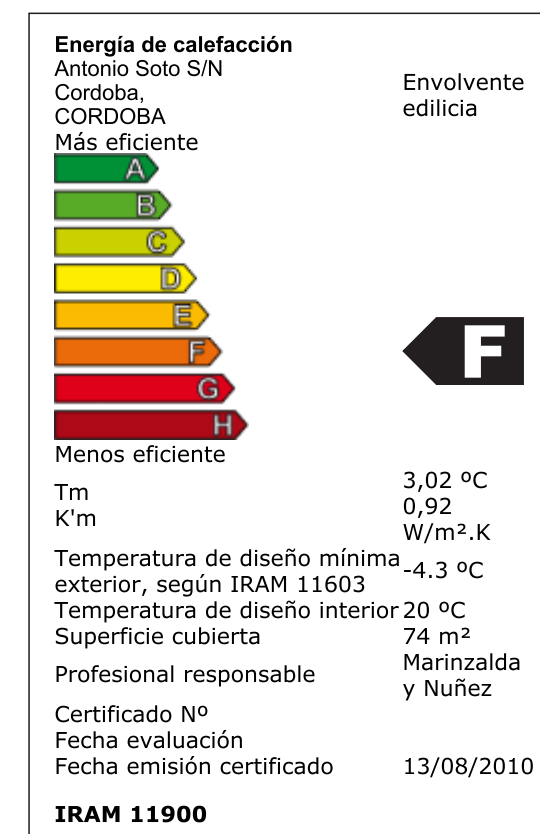

Detalles Estructurales - esc.- 1:50

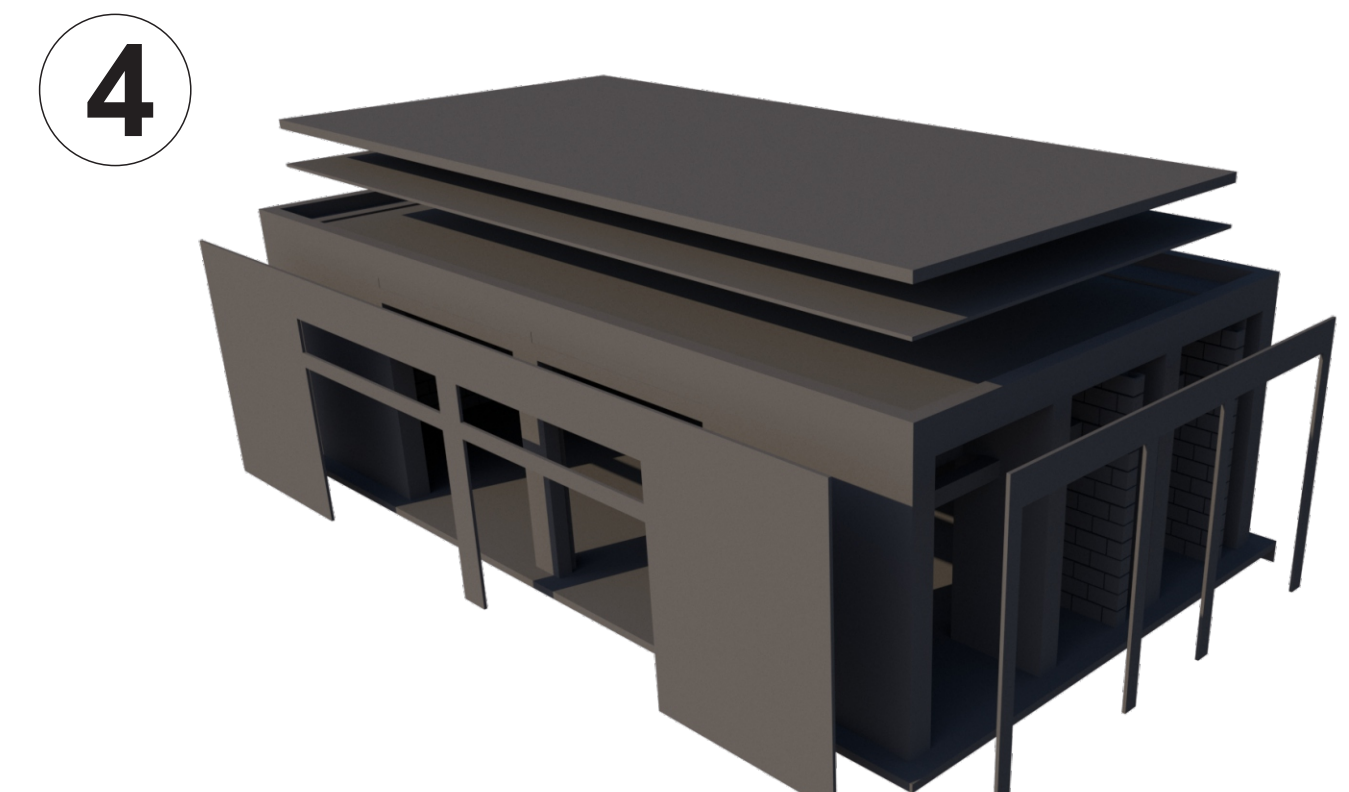
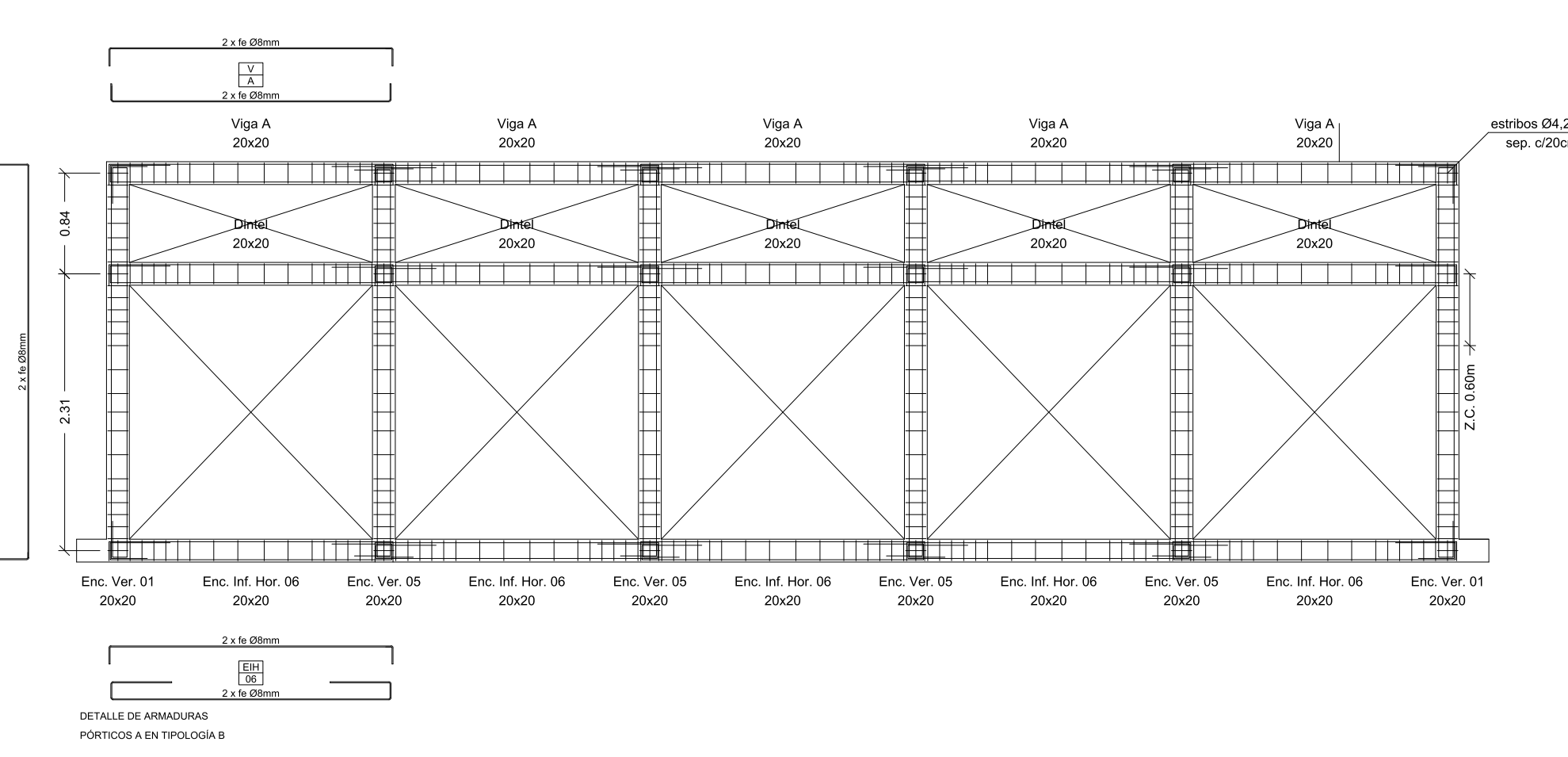
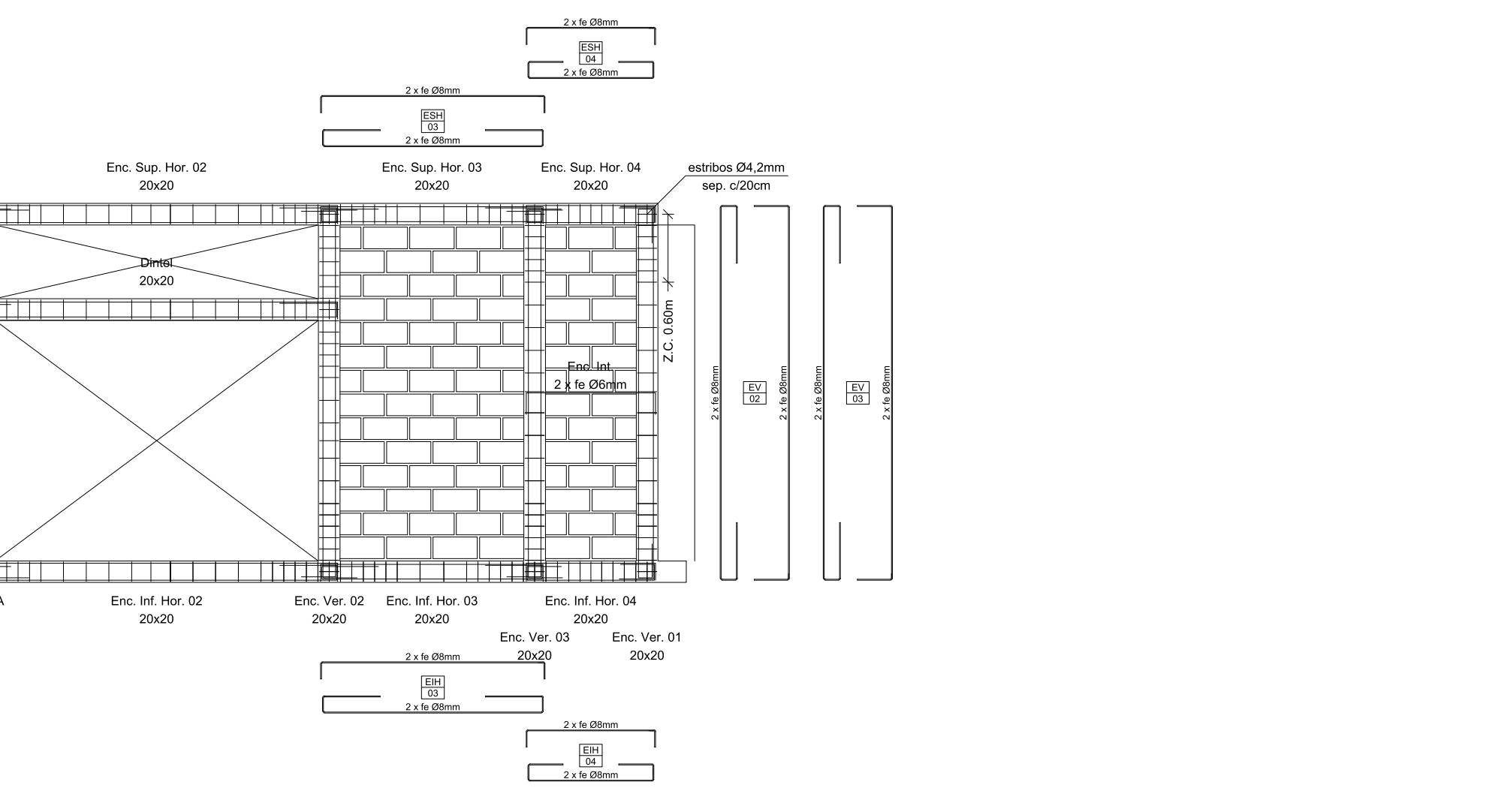
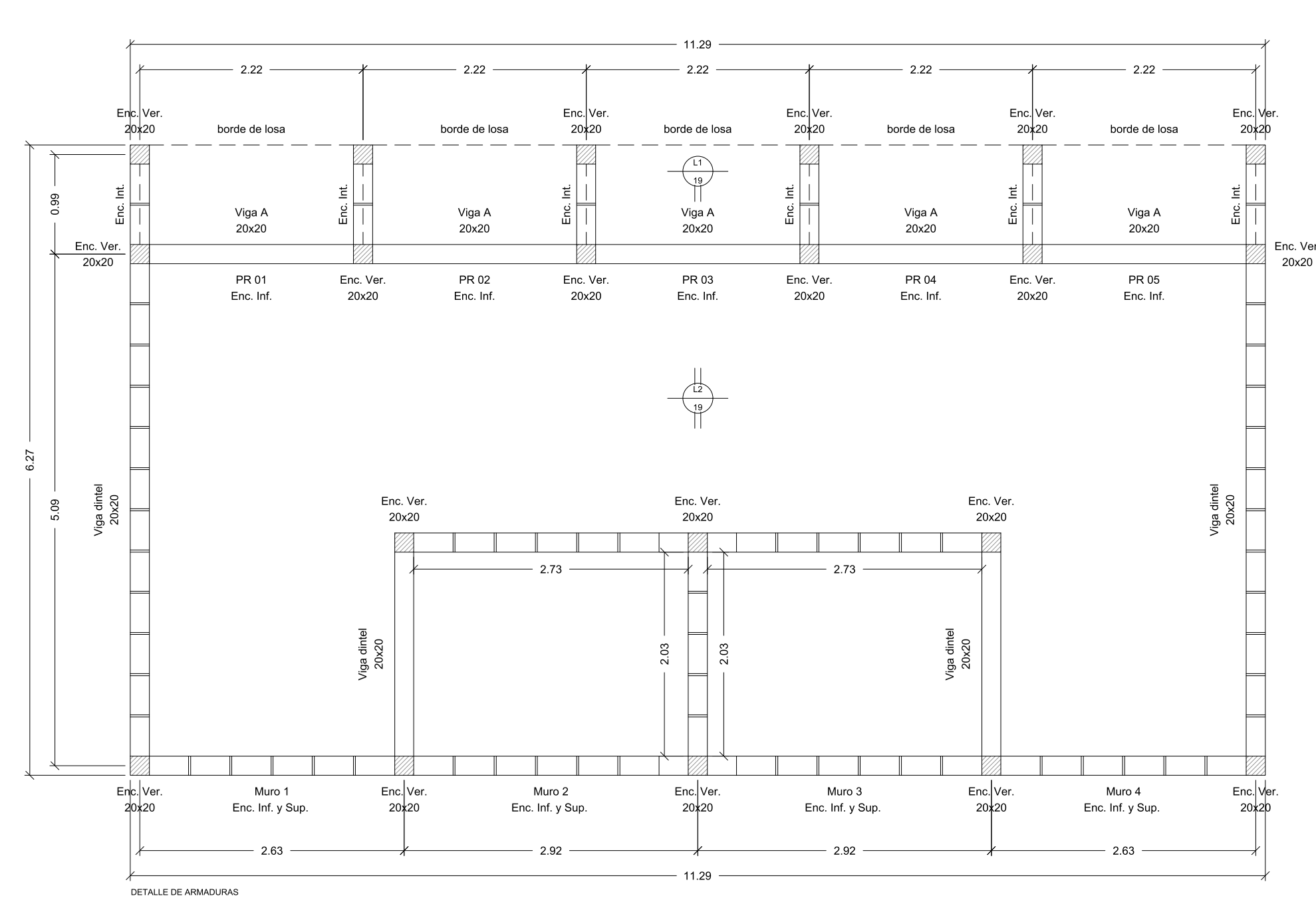

4 Terminación de la capas de la cubierta y de los revestimientos en fachadas.

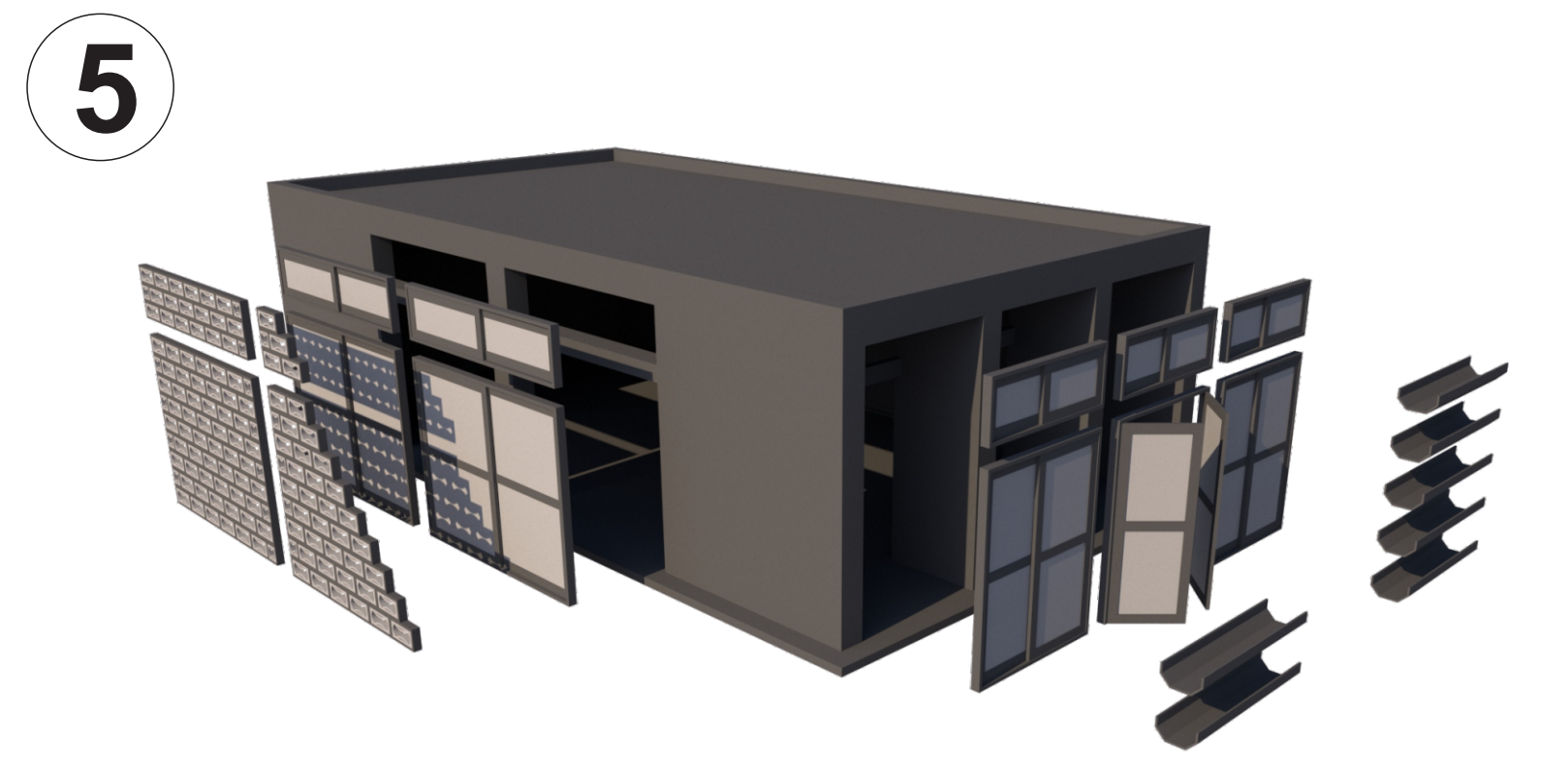

5 Colocación de las aberturas. Ejecución de los muros cribados y montaje de los maceteros como parasoles horizontales.

