

CATASTRO PARCELARIO

Ordenanzas de Aplicación: 12290/14 -9387/95 - 8256/86 - 7000/79 - 12051/12 - 12070/12

SUPERFICIE MINIMA POR DEPARTAMENTO DIMENSION DE LOCALES

SORD.	S/PROYECTO	DESIGNACION DE LOCAL	SORD.	S/PROYECTO
10741 / 04		ESTAR - COMEDOR	2,70 M. 14 M2.	3,10 m 20,11 m2.
1 dorm.	40 m2.	COCINA	1,50 M. 2,40 M2.	3,30 m 7,50m2.
2 dorm.	60 m2.	1 DORMITORIO	2,80 M. 10 M2.	3,10 m 11,32m2.
3 dorm.	80 m2.	2 DORMITORIO	2,50 M. 9 M2.	3,20 m 10,08 m2.
		BAÑO	1,10 M. 2,60 M2.	1,50m. 4,35m2.

ZONA	PERFIL	ALT. MAX.	F.O.S.	F.O.T.	C.M. FOSHM	Nº DE UNIDAD (VIVENDAS)	RL.FL	OTROS R.L.E. (tenie)	EGRESO
Segun ord.	H1	-	10,50M	70%	1	S/L	---	4,00	
Segun proy.	H1	-	8,35m	37,65%	0,74	2	---	6,06	
	PASAJES	ESCALERA	CAJA ESCALERA	ASCENSOR	ELIMINAC. RESIDUOS	PATTO			
Segun ord.									
Segun proy.									

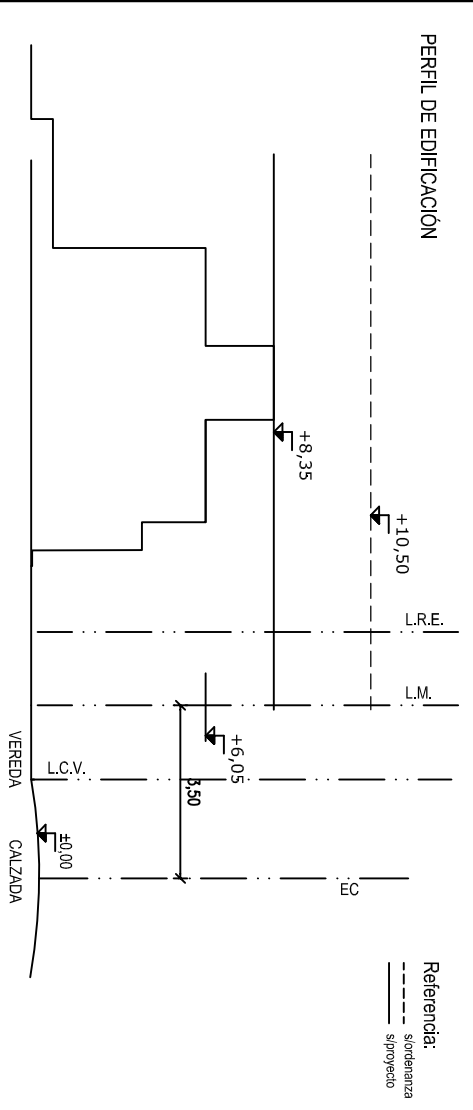

OBSERVACIONES:
En caracter de declaracion jurada, manifiesto que el presente proyecto cumple con la normativa de aplicacion que se detalla, y de toda otra disposicion de caracter legal, del tipo y jurisdiccion que fuese, que resulte aplicable al caso.

FIRMA DE PROFESIONAL

FIRMA DE PROPIETARIO

CERTIFICADO CATASTRAL

Dist.	Zona	Manz.	Parc.
14	20	12	06

P.H.

MZ. OF.: 12 LOTE OF.: 06

OBRA: Vivienda Agrupada

Espacio reservado para certificación catastral

PROPIETARIO: GUILLERMO FANTIN

Calle: Pública S/N
Barrio: Los Boulevares
Córdoba - Capital

Sup. Terreno s/m., s/c. ysl/t 399,82 m2
Sup. Proyectada P.B. 150,57m2.
Sup. Proyectada Planta Alta 147,05 m2.
Sup. Cubierta Total 297,62m2.
Sup. F.L.M. ---
Sup. Libre 249,25m2.

PROPIETARIO: GUILLERMO FANTIN
Domicilio: Juan Saracho 5080 B° Granja de Funes

PROYECTO : Ing. GUILLERMO FANTIN
Domicilio: Juan Saracho 5080 B° Granja de Funes

CONDUCCION TECNICA: Ing. GUILLERMO FANTIN
Domicilio: Juan Saracho 5080 B° Granja de Funes

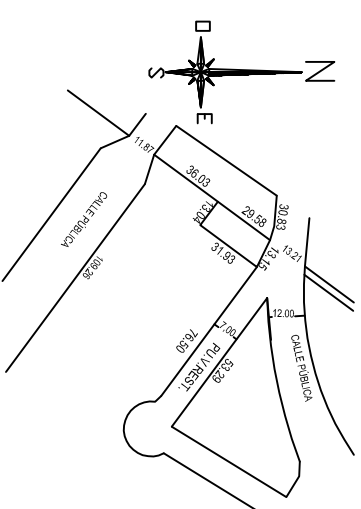

MEDIDAS S.T., S.C., S.M.

	Calle pública		Calle	Calle	Calle
	S/C	S/M			
Ancho de calle	7,00	7,00 m.			
Ancho de calzada		7,00 m.			
Ancho de vereda		2,50 m			
Ancho de vereda de enfrente		2,50 m			
Pavimento		si			

PLANO GENERAL DE: PROYECTO

OBSERVACIONES Y ANTECEDENTES: DECRETO LEY DE LA PQA. DE CORDOBA 8254/94
CUMPLE CON NORMAS ANTISISMICAS LEY PROVINCIAL N° 6139/78 D.T.O. 388 DE LA PROVINCIA DE CORDOBA

Esc. 1:100

Espacio p/ sello	Avance de Obra	Resolucion N°:	Final de Obra N°:
Espacio p/ sello			

U.N.C. FACULTAD DE CIENCIAS EXACTAS FISICAS Y NATURALES

PRÁCTICA SUPERVISADA: TAREAS AUXILIARES A LA DIRECCION TÉCNICA. II

OBRA: VIVIENDAS AGRUPADAS. PARCELA: 6.

CERTIFICADO: CATASTRO PARCELARIO. CERTIFICADO 1.