

UNIVERSIDAD NACIONAL DE CÓRDOBA

Facultad de Ciencias Exactas Físicas y Naturales



Práctica Supervisada

Carrera de Ingeniería Civil

“Estructura Metálica- Quemú Quemú-La Pampa”

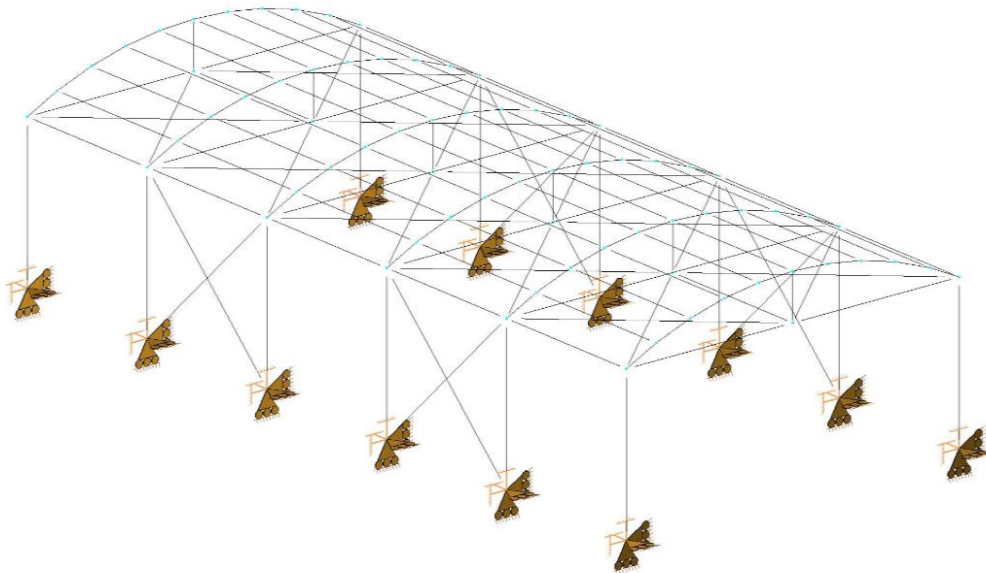

ANEXO 2: “Planos de los Elementos Relevados”

Autor: Juan Manuel Sotelo

Tutor Interno: Ing. Narciso Novillo

Supervisor Externo: Ing. Agustín Fragueiro

Año 2015

