

UNIVERSIDAD NACIONAL DE CÓRDOBA

Facultad de Ciencias Exactas Físicas y Naturales



Práctica Supervisada

Carrera de Ingeniería Civil

“Estructura Metálica- Quemú Quemú-La Pampa”

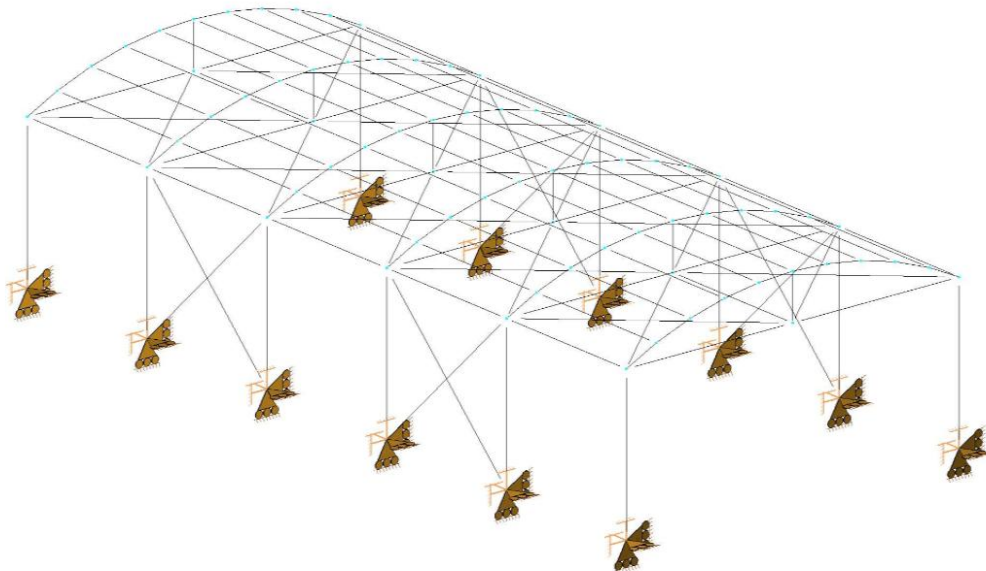

ANEXO 1: “Planos Generales”

Autor: Juan Manuel Sotelo

Tutor Interno: Ing. Narciso Novillo

Supervisor Externo: Ing. Agustín Fragueiro

Año 2015

