

- RECIBIDO 14/02/13.





POLÍTICA DE LA CALIDAD

F.069 - R

Versión: 1

TORRE CARAFFA - DPTO 1º B - FECHA:

PUERTA DE INGRESO			SI	NO	OBSERVACIONES RODE	OBSERVACIONES EDISUR	RESP	
* Colocación letra designación por unidad								
* Puerta:	hoja	Color tableros parejos ext. ✓						
		Color tableros parejos int. ✓						
		Pintura superficie exterior ✓						
		Pintura superficie interior ✓						
		Ajuste puerta inferior sobre piso	Quitar rebabas					
		Ajuste puerta perimetral luz pareja	Colocar burlete					
		burlete perimetral						
		herrajes	Picaporte ajuste, bocallaves y rosetas int.					
		limpiar herrajes	Manijon ajuste, bocallaves y rosetas ext					
			Ajuste presenta juego o movimiento					
* Puerta:	marco	pintura de marco derecho ✓						
		pintura de marco derecho superior						
		pintura de marco izquierdo	hacer toques h=1,50m					
	tapajuntas	Tapajuntas vertic. ext derecho: alineación con yeso plomo ✓						
		Tapajuntas vertic. ext izquierdo: alineación con yeso plomo ✓						
		Tapajuntas vertic. Int derecho : alineación con yeso plomo ✓						
		Tapajuntas vertic. Int izquierdo : alineación con yeso plomo ✓						
		Tapajuntas horiz. ext.: alineación con yeso plomo - Nivel/ Moldura/ Ingletes ✓						
		Tapajuntas horiz. int.: alineación con yeso plomo - Nivel/ Moldura/ Ingletes ✓						
		Pintura tapajunta exterior superior.						
	Pintura tapajunta exterior derecho							
	Pintura tapajunta exterior izquierdo							
	Pintura tapajunta interior superior							
	Pintura tapajunta interior derecho							
	Pintura tapajunta interior izquierdo	hacer pintura latex sellada						
taco de choque	taco de choque derecho exterior ✓							
	taco de choque izquierdo exterior ✓							
	taco de choque derecho interior ✓							
	taco de choque izquierdo exterior ✓							
solia inferior	colocacion							
	pulido ✓							
	junta con ceramico / porcelanato ✓							
	junta con entablonado	Rebombar juntas						

 OK 28/01
 ✓ Requisitos se probaron, funciones correctas/m. 21/01

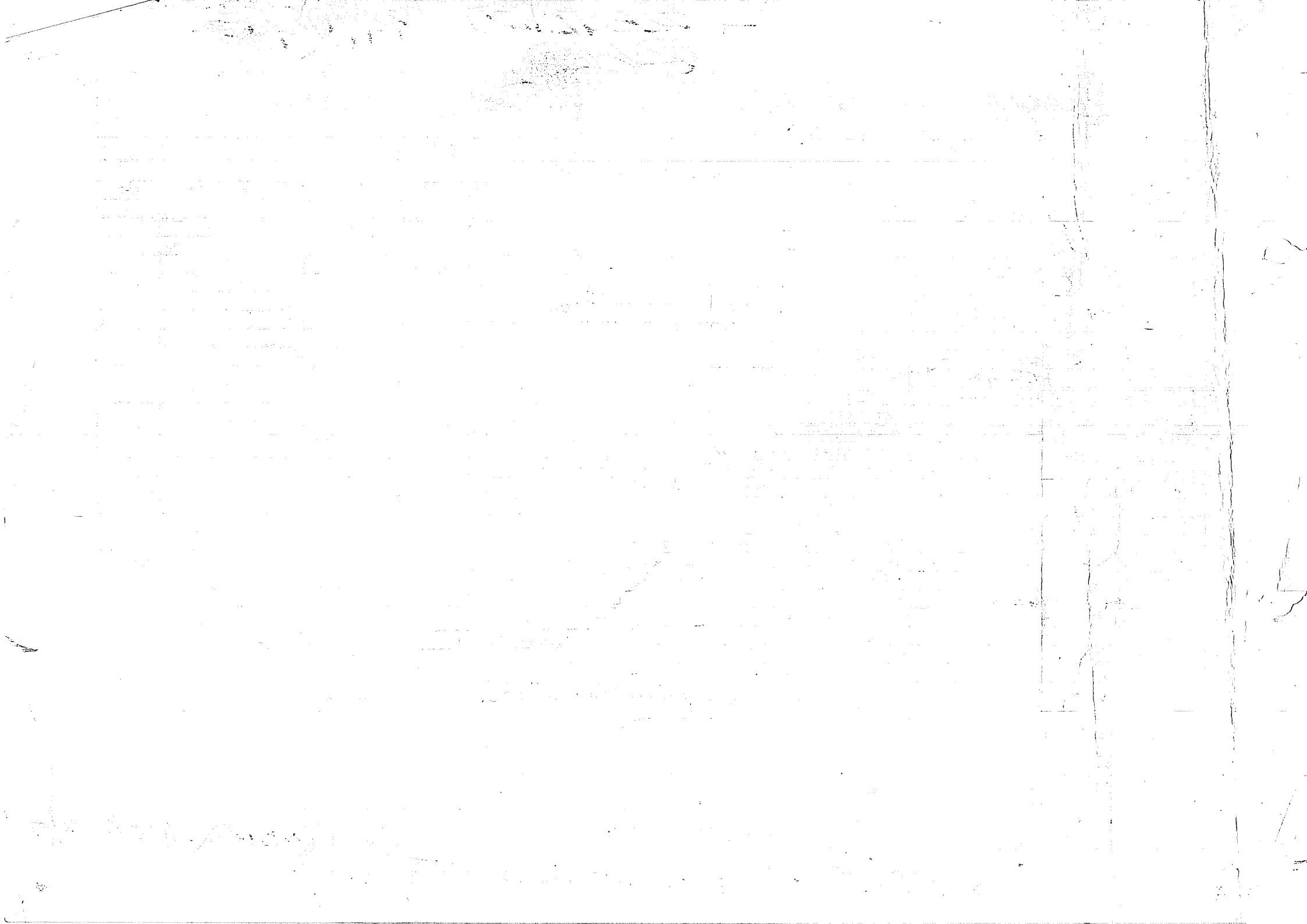

OK 25/01
24/01
#

LIVING COMEDOR			
* Cajas luz completas llaves y tomas	colocar estéticas en omi al lado de puerta		
* Centro de luz en cielorrasos: centrados y alineados			
* Yeso cielorraso	✓ VERIFICAR PAREDES PANTALLA TUBERIAS (OK)		
* Buña perimetral	✓ DETALLAR Y PLACAR MAD.		
* Yeso muros:	Plomo		
	Ondulación		
	Intersección entre muros		
* Piso:	Juntas		
	Pulido		
	Color/ Dimensión/ Cortes contra muros		
* Zócalos:	Uniones		
	Color/ Lijado/ barniz		
	Ajuste a pared		
	Ajuste al piso		
	Alineación o nivel con marcos de placard		
* Pintura:	Cielorraso yeso	✓ LIJAVAR PAREDES FRENTE TUBERIAS Y TUBERIAS LAT. TUBERIAS (OK)	
	Muros		
* Puertas Madera	A cocina:	Hoja:	Ajuste sin juego.
			Picaporte sin juego.
			Bisagras completas.
			Cerradura: bocallaves y rosetas
			Pintura parejo/ uniforme.
			Ajuste al piso.
			Ajustes laterales
		Tapajuntas:	Alineación y plomo izq exterior
			Alineación y plomo izq interior
			Alineación y plomo der. Exterior
			Alineación y plomo der. Interior
			Ingletes de unión exterior
			Ingletes de unión interior
			Pintura en tapa junta superior exterior
			Pintura en tapa junta derecho exterior
			Pintura en tapa junta izquierdo exterior
			Pintura en tapa junta superior interior
			Pintura en tapa junta derecho interior
			Pintura en tapa junta izquierdo interior
			Nivel tapajuntas superior
		marco	pintura de marco superior
			pintura de marco derecho
			pintura de marco izquierdo

(OK)

LIJAVAR MANCHAS.

* PINTAR PAREDES FRENTE TUBERIAS Y TUBERIAS (OMI. CUCINA.) (OK)

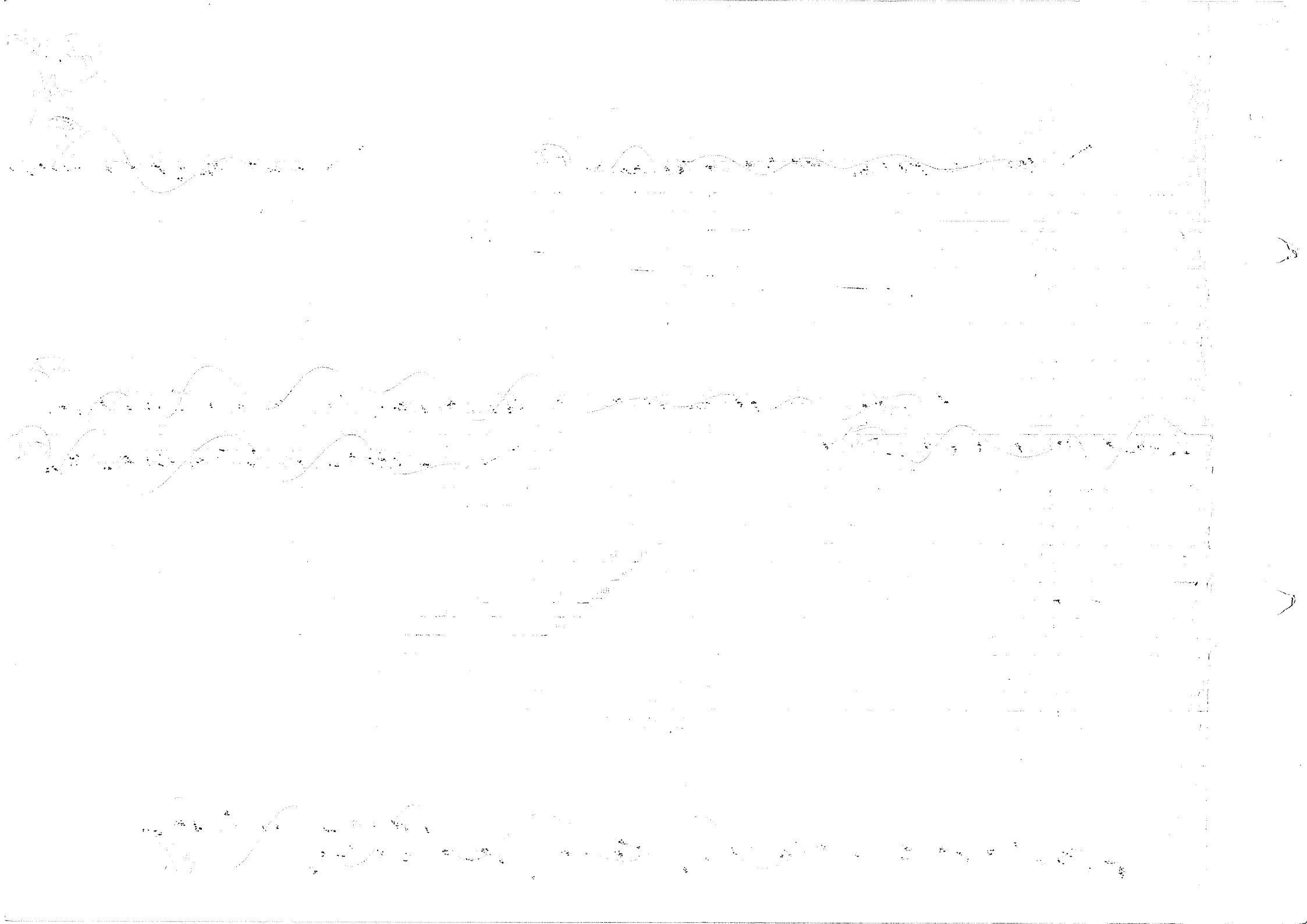

		<u>Solia inferior:</u>	Colocación				
			Pulido				
			Junta con cerámico				
			Junta con entablonado				
	<u>A pasillo:</u>	<u>Hoja:</u>	Ajuste sin juego.				
			Picaporte sin juego.				
			Bisagras completas.				
			Cerradura: bocallaves y rosetas				
			Pintura parejo/ uniforme.				
			Ajuste al piso.				
			Ajustes laterales				
		<u>Tapajuntas:</u>	Alineación y plomo Izq exterior				
			Alineación y plomo Izq Interior				
			Alineación y plomo der. Exterior				
			Alineación y plomo der. Interior				
			Ingletes de unión exterior derecho				
			Ingletes de unión exterior izquierdo				
			Ingletes de unión interior derecho				
			Ingletes de unión interior izquierdo				
			Pintura en tapa junta superior exterior				
			Pintura en tapa junta derecho exterior				
			Pintura en tapa junta izquierdo exterior				
			Pintura en tapa junta superior interior				
			Pintura en tapa junta derecho interior				
			Pintura en tapa junta izquierdo interior				
			Nivel tapajuntas superior				
		<u>marco</u>	pintura de marco superior				
			pintura de marco derecho				
			pintura de marco izquierdo				

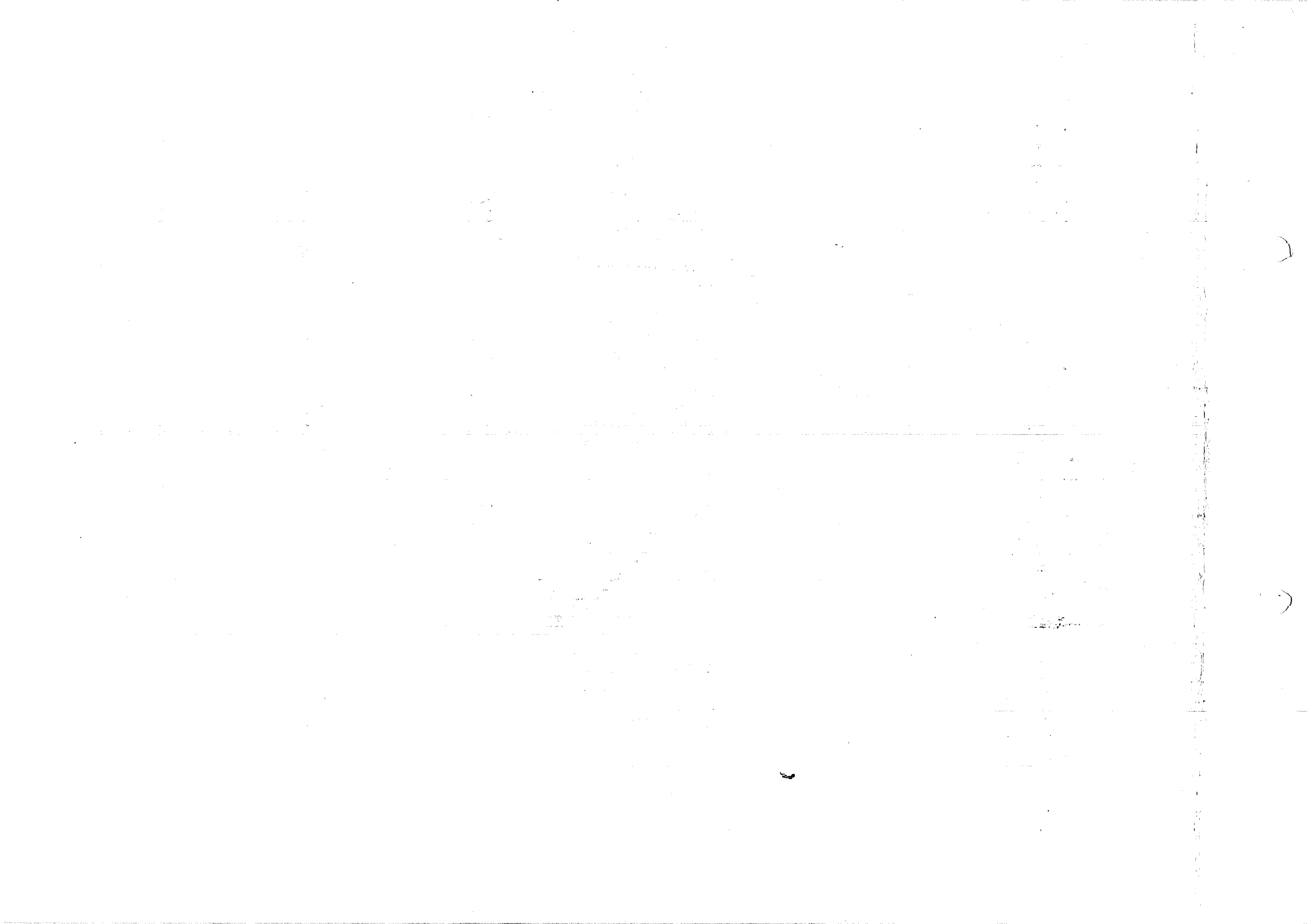

*Ptas. Ventanas a balcón aluminio	Tapajuntas:	Superior interior				
		superior exterior				
		Lateral derecho interior				
		Lateral izquierdo interior				
		Lateral derecho exterior				
		Lateral izquierdo exterior				
		inglete superior derecho interior				
		inglete superior izquierdo interior				
		inglete inferior derecho interior				
		inglete inferior izquierdo interior				
		inglete superior derecho exterior				
		inglete superior izquierdo exterior				
		inglete inferior derecho exterior				
		inglete inferior izquierdo exterior				
	Cierre central.					
	Plomo hojas					
	Vidrios Rayados	hoja derecha				
		hoja izquierda	LADO EXT.			
	Vidrios rotos	hoja derecha	LADO INT.			
		hoja izquierda				
	Felpas	superior				
		inferior				
		interior hojas				
	Marcos hojas: Color/ Rayaduras/ Golpes/ Etc.					
		marco superior interno hoja derecha				
		marco superior interno hoja izquierda				
		marco lateral interno derecho hoja derecha				
		marco lateral interno derecho hoja izquierda				
		marco lateral interno izquierdo hoja derecha				
		marco lateral interno derecho hoja izquierda				
		marco inferior interno hoja derecha				
		marco inferior interno hoja izquierda				
		marco superior externo hoja derecha				
		marco superior externo hoja izquierda				
		marco lateral externo derecho hoja derecha				
		marco lateral externo derecho hoja izquierda				
		marco lateral externo izquierdo hoja derecha				
		marco lateral externo derecho hoja izquierda				
		marco inferior externo hoja derecha				
		marco inferior externo hoja izquierda				

~~SEAL Y LIMPIAR~~

TRAYAS H: 1,70
 TRAYAS H: 1,40
 controlado por propietario
 2/01

~~LIMPIAR CERRAJES PINTAR A MODO DE CIERRE~~

306

1871
1872

—

1873

1874

1875

		Umbral					
		Sellados vidrios.	hoja derecha sellado superior interno				
			hoja derecha sellado lateral derecho interno				
			hoja derecha sellado lateral izquierdo interno				
			hoja derecha sellado inferior interno				
			hoja izquierda sellado superior interno				
			hoja izquierda sellado lateral derecho interno				
			hoja izquierda sellado lateral izquierdo interno				
			hoja izquierda sellado inferior interno				
			hoja derecha sellado superior externa				
			hoja derecha sellado lateral derecho externa				
			hoja derecha sellado lateral izquierdo externa				
			hoja derecha sellado inferior externa				
			hoja izquierda sellado superior externa				
			hoja izquierda sellado lateral derecho externa				
			hoja izquierda sellado lateral izquierdo externa				
			hoja izquierda sellado inferior externa				
		Sellados ingleses.	superior derecho hoja derecha interna				
			superior izquierdo hoja derecha interna				
			superior derecho hoja izquierda interna				
			superior izquierdo hoja izquierda interna				
			inferior derecho hoja derecha interna				
			inferior izquierdo hoja derecha interna				
			inferior derecho hoja izquierda interna				
			inferior izquierdo hoja izquierda interna				
			superior derecho hoja derecha externa				
			superior izquierdo hoja derecha externa				
			superior derecho hoja izquierda externa				
			superior izquierdo hoja izquierda externa				
			inferior derecho hoja derecha externa				
			inferior izquierdo hoja derecha externa				
			inferior derecho hoja izquierda externa				
			inferior izquierdo hoja izquierda externa				
* Radiadores	Pintura conexiones.	<input checked="" type="checkbox"/>	NO SE PUEDE VERIFICAR. (92)				
	Perdidas en conexiones.	<input checked="" type="checkbox"/>	FIJAN RESERVAS SUP. (LOS DOS) UNICAMENTE RENOVAR. (92)				
	Elementos completos.	<input checked="" type="checkbox"/>	OK				
* Aire Acondicionado	equipo	<input checked="" type="checkbox"/>	MEJORAR. UNZ 9/7/2012, contrapunto propio. Esco 2/10/12				
	nivelacion	<input checked="" type="checkbox"/>	MEJORAR. UNZ 9/7/2012, contrapunto propio. Esco 2/10/12				
	funcionamiento	<input checked="" type="checkbox"/>	MEJORAR. UNZ 9/7/2012, contrapunto propio. Esco 2/10/12				

* COLOCAR MOVILES C/OKS MISMA LINEA Y COLOCAR. (92)

Handwritten text at the top of the page, possibly a header or title, which is mostly illegible due to fading.

Second section of handwritten text, appearing as several lines of a list or a short paragraph.

Third section of handwritten text, containing more lines of illegible script.

Bottom section of handwritten text, including what appears to be a signature or a concluding statement.

Vertical text or markings along the right edge of the page, possibly a margin or a page number.

* Placard Madera	Hojas:	Cierre hoja derecha							
		Cierre hoja izquierda							
		Pintura interior hoja derecha							
		Pintura interior hoja izquierda							
		Pintura exterior hoja derecha							
		Pintura exterior hoja izquierda							
		manijon aluminio derecho en hoja derecha							
		manijon aluminio izquierdo en hoja derecha							
		manijon aluminio derecho en hoja izquierda							
		manijon aluminio izquierdo en hoja izquierda							
	Tapajuntas:	Alineación y plomo izq exterior							
		Alineación y plomo der. Exterior							
		Inglletes de unión exterior derecho							
		Inglletes de unión exterior izquierdo							
		Pintura en tapa junta superior exterior							
		Pintura en tapa junta derecho exterior							
		Pintura en tapa junta izquierdo exterior							
		fleje terminacion interior superior							
		fleje terminacion interior derecho							
		fleje terminacion interior izquierdo							
	marco	pintura de marco superior							
		pintura de marco derecho							
		pintura de marco izquierdo							
	Zócalos int.:								
		Fijación a muro.							
		Uniones y cortes.							
		pintura							
	Piso int. placard:	Pulido.							
		junta de entablonado							
	Pintura yeso int. muros								
	Pintura yeso int. cielorraso								

LIMPIAR GUTA SUPERIOR

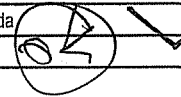

LA PINTURA EN ENCABENTADO DE GUTA SUP.



Toilette

- Limpiar listeles de travertino y venecitas
- Colocar artefacto de iluminación.
- Colocar espejo de artefacto
- Colocar tapa de modoro
- Conectar extractor
- Colocar tapa ciega metálica en piso.
- Colocar puerta de baño
- Colocar teco de choque y apretarlo.

- ~~✓ - COLOCAR TOPE A HOJA (06)~~
- ~~✓ - LIMPIAR PINTURA EN ZOCALOS (LOFIO) (06)~~
- ~~✓ - YESO BAJO MESA EN TUBO LLAVES DE PASO (ASOMA CANTONERA?) regular el trabajo (F) 21/01 (06) 28/01~~
- ~~✓ - LIMPIAR PINTURA SLIM Y ACCESORIOS (F) 21/01 (06) 28/01~~
- ~~✓ - ENTUBAR TUBO QUE QUEDA (06)~~
- ~~✓ - ENLAR ESTRECHA DESARTE LAVATORIO (06)~~
- ~~- LIMPIAR MANCHOS TACO CHOQUES EXTERIORES~~
- ~~✓ F teco choque exterior 19 gomerda (F) 21/01 (06) 28/01~~

COCINA		LIMPIAR	
* Portero eléctrico	Colocar y sellar contra la pared pantalla y teléfono		
* Cielorraso:	Yeso: <input checked="" type="checkbox"/>	Superficie.	CUTAR HUMEDAD EN PARED SOBRE PANTALLA TELEFONO. PINTAR Y CIELORASO. (OK)
	Pintura.		
* Muros: (F) CUTAR FISURA VENTANA INF. DRENAJO C.W. ENLACE CABLE TELEFONO	Centro caja luz.	Yeso: <input checked="" type="checkbox"/>	Superficie.
		Encuentros/ Esquinas.	Sellar y pintar tapacrietas del A.A.
		Terminación en cerámica.	
		Pintura: <input checked="" type="checkbox"/>	Sobre alacenas.
			Laterales alacenas. tomar junta y repintar
			Espacio para heladeras. sector zonado tras puerta. Inq.
* Alacenas:	Puertas:	Ajustes.	LIMPIEZA COMPLETA
		Terminación	Sellar encuentros de alacenas con paredes
		Bisagras.	
		Tapas de siliconas.	
		Estantes interiores.	
	estantes de aluminio <input checked="" type="checkbox"/>		LIMPIAR AMBOS (MANEJOS). (OK)
			FALTA FRENO ESCOBERO
* Bajo mesadas:	Puertas:	Ajustes.	Alinear y pintar por completo
		Terminación	el fondo del bajo mesada de pileta de cocina
			Limpia cajonera bajo anafe
		Bisagras.	
		Estantes interiores.	
	Embellecedores.		
	sellado banquina / bajo mesada		
* Mesadas:	Granito:	Pulido	Sellar perimetralmente
		Sellado	la mesada de la caldera
		Bordes: frontal y lateral	
	Pileta cocina.		CUTAR TAPA FRONTAL MESA CALERA
	Pileta lavadero.		
	Grifería cocina		
	Grifería lavadero		
	sellado perimetral con revestimiento		

LIMPIAR MANEJOS MESA BACHA DUELE SECTOR VENTANA (OK)

[Faint, illegible handwriting, possibly bleed-through from the reverse side of the page]

* Instalación:	Corre agua fría.	Colocar estéticas en tomas de montantes de caldera.					
	Corre agua caliente.						
	Sifón cocina.						
	Sifón lavadero.						
	Conexión cocina.						
	Conexión caldera.						
	Ventilación caldera.						
	Electricidad:	Llaves completas.					
		Tomas completas.					
			Lavarropa	FAJTA TOMA AGUA LAVAJUEVAS (OK)			
		Heladera					
		Microondas					
		Horno					
		Sobremesada					
		Extractor					
	Rejillas piso colocadas.						
* Carpintería:	Aluminio:	Tapajuntas:	Sellado sobre yeso	- Limpiar carpintería de Counting wall.			
	VIDRIO TUMADO PUERTA 4.9,80 4: 9,40.	centro pederno PUERTA 4/0	Sellado sobre cerámica				
			Cortes Ingletes/ Pintura				
			Brazo empuje				
			Vidrio roto/ Rayado/ Sellado	- colocar topos plasticos en manijas de cocina.			
			Burlete/ Felpillas				
			Picaporte s/ juego/ Sano				
			Cerradura				
			Vidrio roto/ Rayado/ Sellado				
			Ajuste perimetral				
		Revisar tornillos					
		Bisagras					
		Balientes rayado/ golpes/ abollado					
		Pintura					
* Dimensiones y espacios:		Cocina					
		Lavarropas					
		Heladera					
		Microondas					
		Extractor o purificador					
		Lavavajilla					
* Desayunador:							
		Pulido					
		Sellado					
		Bordes: frontal y lateral					
		Soporte / mensulas					

~~FAJTA~~ TOMA JUNTA EN SOLA METALICA CON GRIS FLUIDO - OK

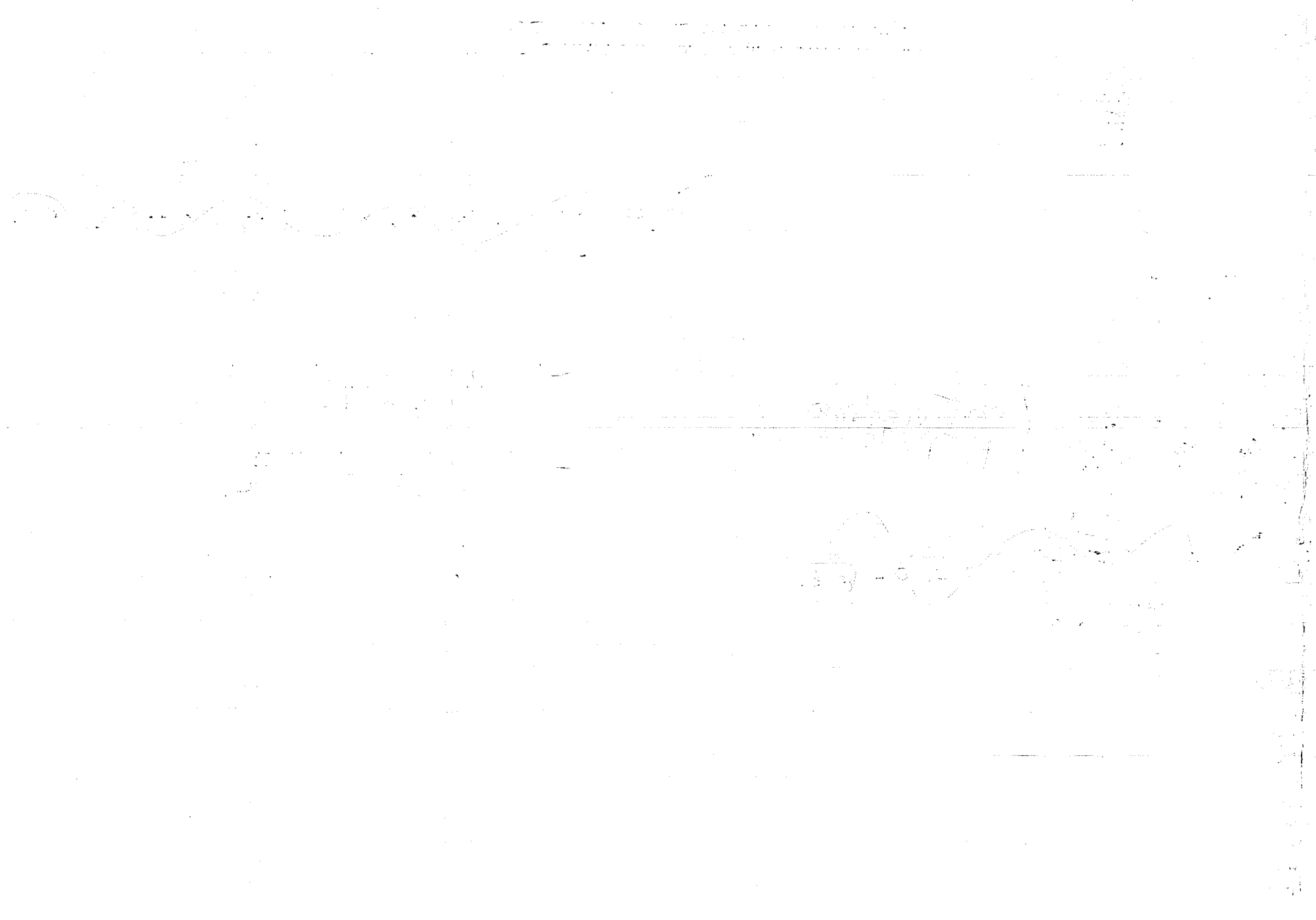

* Reja ventilación superior							
* Reja ventilación inferior							
* Cerámica piso	Juntas con muros	Colocar zócalo tras puerta, muros					
	Juntas piso	Retomar juntas de piso salidas					
	Unidades:	Rotas/ Saltadas					
* Cerámica muro	Unidades:	Rotas/ Saltadas/ Quemadas	MANCHAS EXTERIORES C.V. LIMPIAR.				
	listel de aluminio en terminación						
	Juntas entre unidades	EN ZÓCALO BAO CALIENTE					
	Encuentro con listel metálico/yeso						
	Encuentro con listel metálico/cerámico						
BALCÓN	Retirar material acopiado y limpiar						
* Ubicación/ Iluminación y Artefactos.							
* Revoque Cielorrasos	Volver a enduir cielorraso y repintarlo.						
* Pintura cielorraso.							
* Gotero perimetral.							
* Revoque texturado muros:	Terminación	Rasquetear caño de desagüe que tiene restos de salpicado.					
	Repintar completo						
	Limpia restos de pintura en zócalos						
	Pintura						
* Sellado ext. carpintería contra revoques.	LIMPIAR Y EMPOLITAR (CON PINTURA) EN PU Y VENT. EXTERIORES.						
* Umbrales:	PV cocina	tomar juntas en cerámicos					
	PV living	tomar juntas en cerámicos					
* Asador:	Interior:	Conexión de luz.					
	Retirar material acopiado	revoque texturado interior pintura texturado interior Revestimiento refractario.					
	COLOCAR ZÓCALO CERÁMICO	COLOCAR TAPON DE LLAVE DE GAS					
		buña de acero inoxidable					
* Leñera:	Revoque texturado interior						
	Repintar interiores	Pintura texturado interno Zócalo cerámico. Piso cerámico. Juntas cerámico. Inglletes cerámico.					

~~PINTURA INF. FANIZO. ASADOR UNIDADES ZÓCALO. OK~~

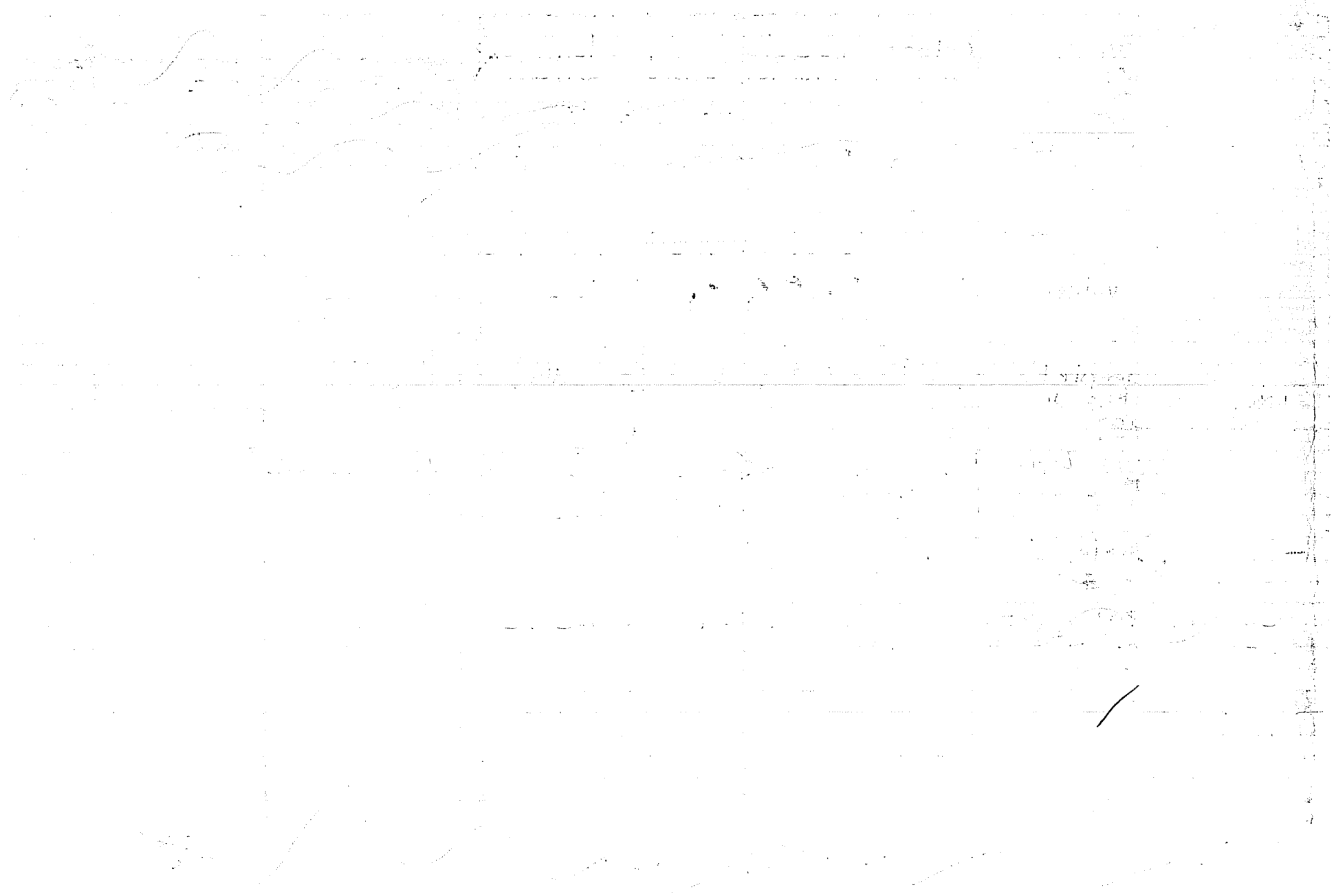

* Terminación ventilación caldera.									
* Piso:	Cerámicas sanas/ Rayadas/ Salladas/ Quebradas.								
	Zócalos completos.		- Cambiar 2 piezas						
	Juntas piso - zócalo sellados		Sallados frente a TV. - tomar fuentes						
	Terminación lomo zócalos.								
	Escuadras y pendientes.								
* Rejilla desagüe pluvial.			Limpieza y repintar color negro.						
ESCRITORIO									
* Centro luz cielorraso.									
* Llave de luz			Limpieza llave de accionamiento persistentes/ tomar y de luz						
* Tomas electricidad.									
* Radiadores:	Conexiones pintadas		NO SE PUDO.						
	Conexiones perdidas		PIZAL ESTERNA. OK						
	Elementos completos								
* Aire Acondicionado	equipo		Limpieza muelles de pintura						
	nivelacion		OK.						
	funcionamiento								
* Cielorraso:	Yeso terminación								
	Pintura								
* Muros:	Yeso terminación								
	Yeso Plomo/ Encuentros								
	Pintura pared 1								
	Pintura pared 2								
	Pintura pared 3								
* Buña	Terminación								
	Esquinas								
	Encuentros								
	Pintura		TARDA BAJO RADIADOR. PIZAL. OK						
* Pisos:	Juntas.								
	Pulido.								
	Color/ Dimensión/ Cortes contra muros.								
* Zócalos:	Uniones		Empolvorizar llegada de zócalos a quizes placard/ sellar						
	Color/ Lijado/ barniz		barnizar						
	Ajuste a pared								
	Ajuste al piso								
	Alineación o nivel con marcos de placard								

WZ.

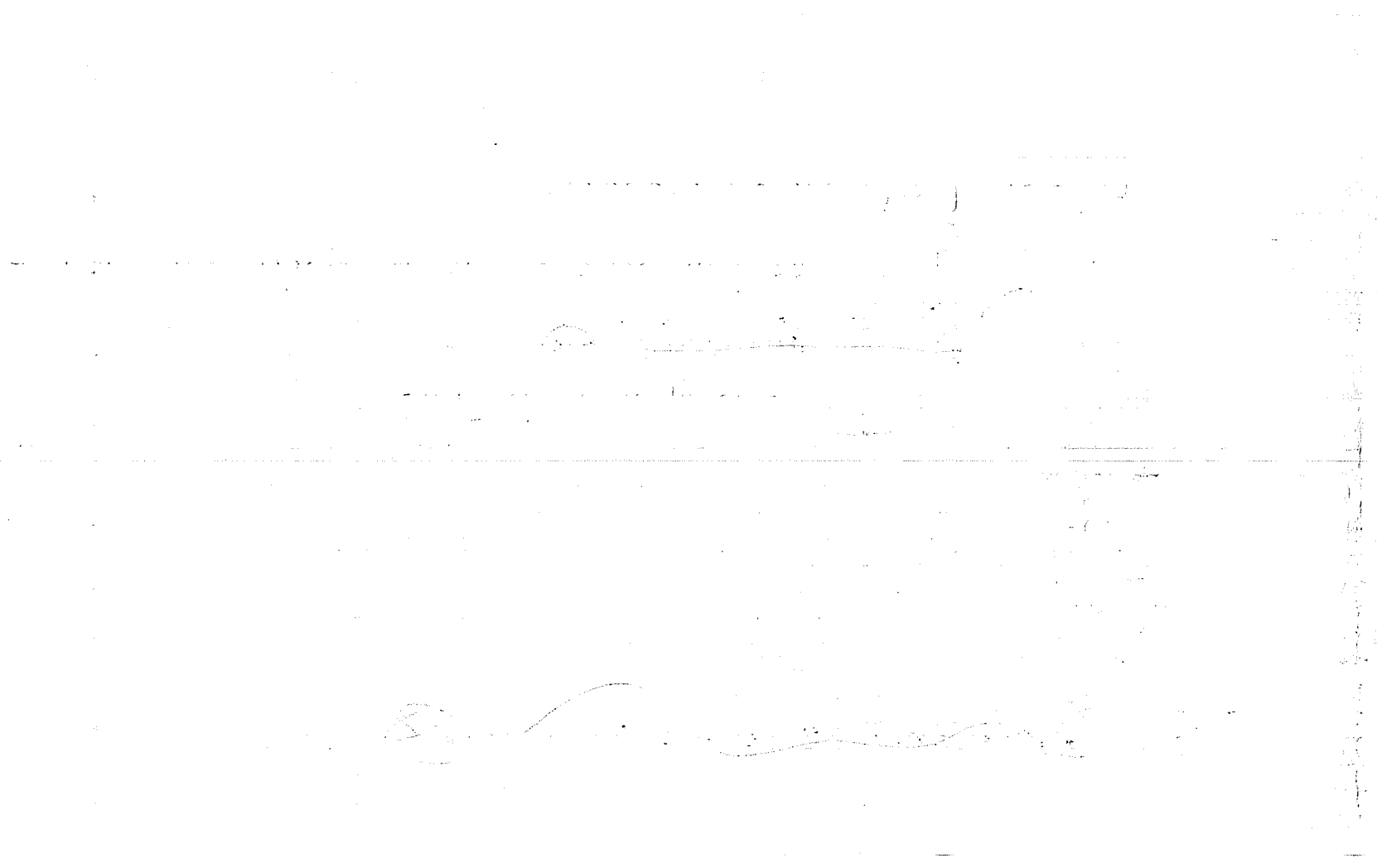

* Puerta Escritorio	Hoja:	Ajuste sin juego.						
		Picaporte sin juego.	picaporte con juego					
		Bisagras completas.						
		Cerradura: bocallaves y rosetas	Limpieza herrajes					
		Pintura parejo/ uniforme.						
		1 CAJONERA EN UNA HOJA CON PUNTO INTERIOR. (OR)						
		Ajuste al piso.						
		Ajustes laterales						
	Tapajuntas:	Alineación y plomo izq exterior						
		Alineación y plomo izq interior						
		Alineación y plomo der. Exterior						
		Alineación y plomo der. Interior						
		Ingletes de unión exterior						
		Ingletes de unión Interior						
		Pintura en tapa junta superior exterior						
		Pintura en tapa junta derecho exterior						
		Pintura en tapa junta izquierdo exterior						
		Pintura en tapa junta superior interior						
		Pintura en tapa junta derecho interior						
		Pintura en tapa junta izquierdo interior						
		Nivel tapajuntas superior						
	marco	pintura de marco superior						
		pintura de marco derecho						
		pintura de marco izquierdo						

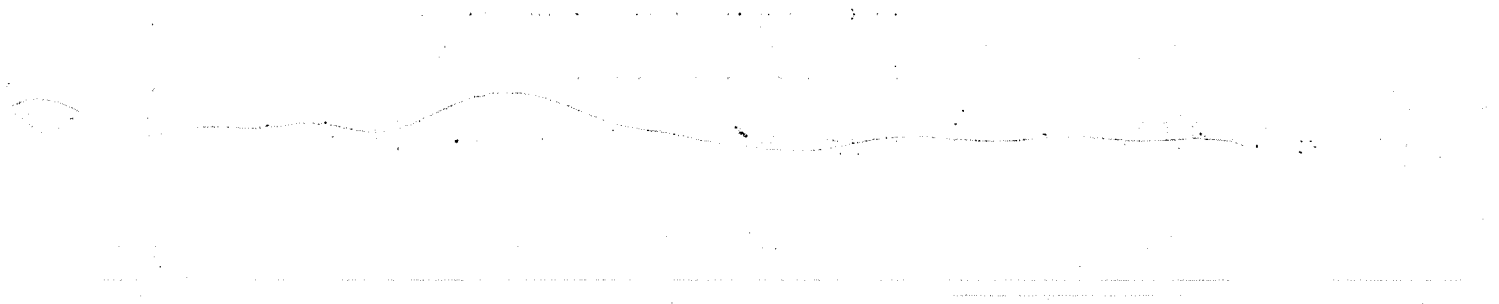

* Placard Aluminio	Hojas:	Cierre hoja derecha							
		Cierre hoja izquierda							
		hoja de vidrio derecha sana							
		hoja de vidrio izquierda sana							
		manijon aluminio derecho en hoja derecha							
		manijon aluminio izquierdo en hoja derecha							
		manijon aluminio derecho en hoja izquierda							
		manijon aluminio izquierdo en hoja izquierda							
		guia superior	sellado	sellar guía sup. a pared					
			limpieza	Limpiar					
		guia inferior	sellado	sellar guía inferior a pared					
			limpieza	Limpiar					
		Zócalos int.:	Fijación a muro.						
			Uniones y cortes.						
			pintura						
		Piso int. placard:	Pulido.						
			Junta de entablado						
	Pintura yeso int. muros								
	Pintura yeso int. cielorraso	Repinta							
* Ventana de Aluminio	Tapajuntas:	Superior interior							
		superior exterior							
		Lateral derecho interior							
		Lateral izquierdo interior							
		Lateral derecho exterior							
		Lateral izquierdo exterior							
		inglete superior derecho interior							
		inglete superior izquierdo interior							
		inglete inferior derecho interior							
		inglete inferior izquierdo interior							
		inglete superior derecho exterior							
		inglete superior izquierdo exterior							
		inglete inferior derecho exterior							
		inglete inferior izquierdo exterior							
		Cierre central.							
		Plomo hojas							
		Vidrios rayados.	hoja derecha	4: 280 rayados.					
	hoja izquierda								
	pañó tijo								

Limpiar manijones

sellar guía sup. a pared

Limpiar

sellar guía inferior a pared

Limpiar

Repinta

Contracordón popo 2/01

Sellar con MK1 zutepecho
 Sellar en costado de guía de persiana (lado izq desde adentro) entre paño fijo
 y guía de persiana con zutepecho
 Cambiar chapón corto en dintel exterior de persiana que cubre el rollo.

100
101
102
103
104
105
106
107
108
109
110
111
112
113
114
115
116
117
118
119
120
121
122
123
124
125
126
127
128
129
130
131
132
133
134
135
136
137
138
139
140
141
142
143
144
145
146
147
148
149
150
151
152
153
154
155
156
157
158
159
160
161
162
163
164
165
166
167
168
169
170
171
172
173
174
175
176
177
178
179
180
181
182
183
184
185
186
187
188
189
190
191
192
193
194
195
196
197
198
199
200

	<u>Vidrios rotos</u>	hoja derecha					
		hoja izquierda					
		pañó fijo					
	<u>Felpas</u>	Superior					
		Inferior					
		Interior hojas					
	<u>Marcos hojas: Color/ Rayaduras/ Golpes/ Etc.</u>						
		marco superior interno hoja derecha					
		marco superior interno hoja izquierda					
		marco superior interno del paño fijo					
		marco lateral interno derecho hoja derecha					
		marco lateral interno derecho hoja izquierda					
		marco lateral interno derecho del paño fijo					
		marco lateral interno izquierdo hoja derecha					
		marco lateral interno izquierdo hoja izquierda					
		marco lateral interno izquierdo paño fijo					
		marco inferior interno hoja derecha					
		marco inferior interno hoja izquierda					
		marco inferior interno del paño fijo					
		marco superior externo hoja derecha					
		marco superior externo hoja izquierda					
		marco superior externo del paño fijo					
		marco lateral externo derecho hoja derecha					
		marco lateral externo derecho hoja izquierda					
		marco lateral externo derecho del paño fijo					
		marco lateral externo izquierdo hoja derecha					
		marco lateral externo izquierdo hoja izquierda					
		marco lateral externo izquierdo paño fijo					
		marco inferior externo hoja derecha					
		marco inferior externo hoja izquierda					
		marco inferior externo del paño fijo					

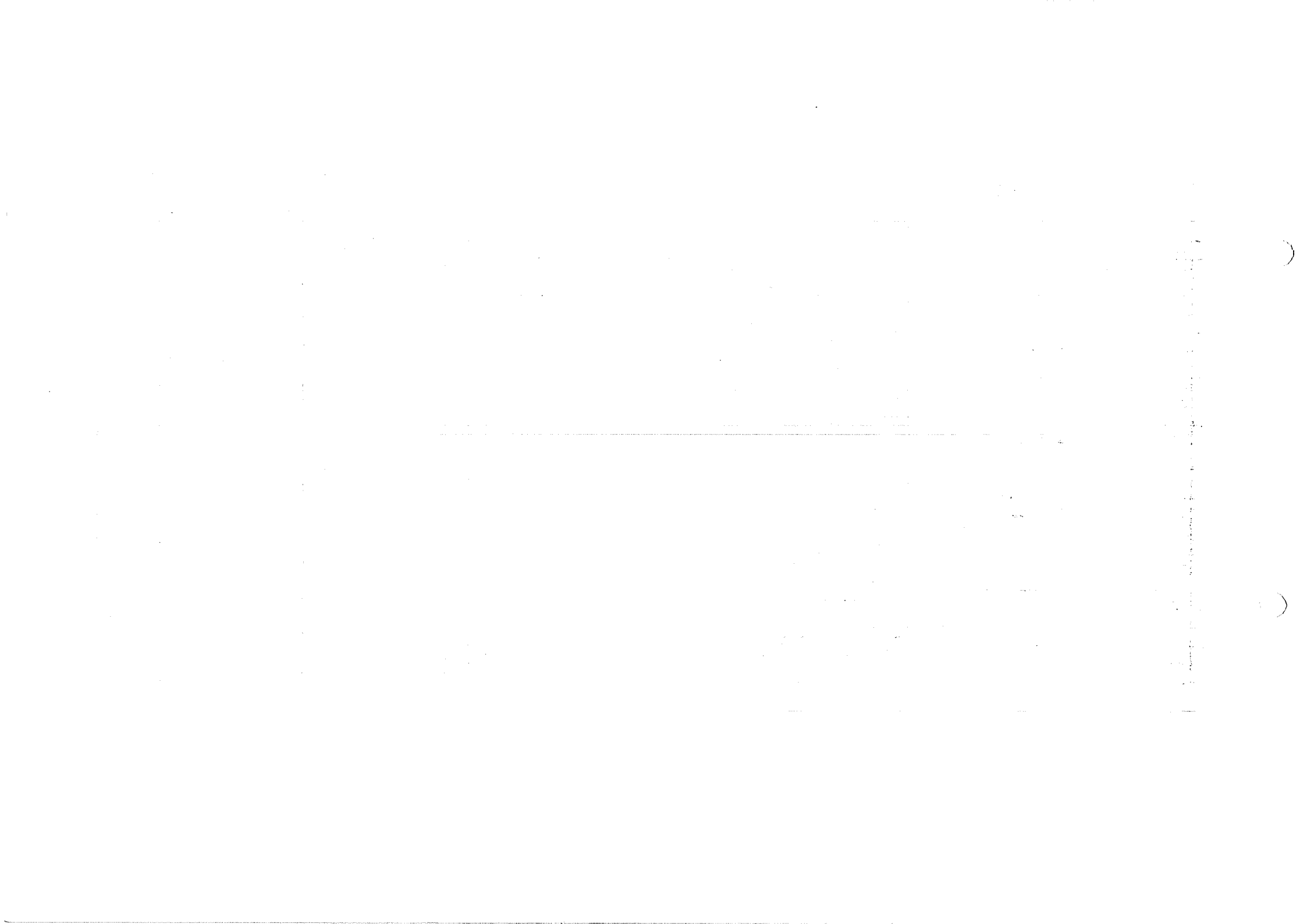

	Sellados vidrios.	hoja derecha sellado superior interno				
		hoja derecha sellado lateral derecho interno				
		hoja derecha sellado lateral izquierdo interno				
		hoja derecha sellado inferior interno				
		hoja izquierda sellado superior interno				
		hoja izquierda sellado lateral derecho interno				
		hoja izquierda sellado lateral izquierdo interno				
		hoja izquierda sellado inferior interno				
		hoja derecha sellado superior externa				
		hoja derecha sellado lateral derecho externa				
		hoja derecha sellado lateral izquierdo externa				
		hoja derecha sellado inferior externa				
		hoja izquierda sellado superior externa				
		hoja izquierda sellado lateral derecho externa				
		hoja izquierda sellado lateral izquierdo externa				
		hoja izquierda sellado inferior externa				
		pañó fijo sellado superior externa				
		pañó fijo sellado lateral derecho externa				
		pañó fijosellado lateral izquierdo externa				
		pañó fijo sellado inferior externa				
		pañó fijo sellado superior interna				
		pañó fijo sellado lateral derecho interna				
		pañó fijosellado lateral izquierdo interna				
		pañó fijo sellado inferior interna				

.....

.....

.....

.....



	Sellados ingleses.	superior derecho hoja derecha interna					
		superior izquierdo hoja derecha interna					
		superior derecho hoja izquierda interna					
		superior izquierdo hoja izquierda interna					
		inferior derecho hoja derecha interna					
		inferior izquierdo hoja derecha interna					
		inferior derecho hoja izquierda interna					
		inferior izquierdo hoja izquierda interna					
		superior derecho hoja derecha externa					
		superior izquierdo hoja derecha externa					
		superior derecho hoja izquierda externa					
		superior izquierdo hoja izquierda externa					
		inferior derecho hoja derecha externa					
		inferior izquierdo hoja derecha externa					
		inferior derecho hoja izquierda externa					
		inferior izquierdo hoja izquierda externa					
		superior derecho paño fijo externa					
		superior izquierdo paño fijo externa					
		superior derecho paño fijo externa					
		superior izquierdo paño fijo externa					
		inferior derecho paño fijo externa					
		inferior izquierdo paño fijo externa					
		inferior derecho paño fijo externa					
		inferior izquierdo paño fijo externa					
	<u>Cortina enrollar:</u>	Sube/ Baja.					
		Tablillas s/ golpes / Cortas/ Rozan.					
		Llave de accionamiento					
		Tapa exterior.					
		Tapa Interior					

11111111

DORMITORIO PRINCIPAL									
* Centro luz cielorraso.									
* Llave de luz									
* Tomas electricidad.									
* Radiadores:	Conexiones pintadas	✓ VERIFICAR ESTÉTICAS. OK							
	Conexiones perdidas	PROBAR FUNCIONAMIENTO	⊕	⊕					
	Elementos completos								
* Aire Acondicionado	equipo	✓ OK							
	nivelación								
	funcionamiento								
* Cielorraso:	Yeso terminación								
	Pintura								
* Muros:	Yeso terminación								
	Yeso Plomo/ Encuentros								
	Pintura pared 1	TRABAJAR MANCHADA. OK ✓							
	Pintura pared 2	BATO VENTANA MANCHADA. OK ✓							
	Pintura pared 3								
* Buña	Terminación								
	Esquinas								
	Encuentros								
	Pintura								
* Pisos:	Juntas.	Pulir, tomar juntas y lustar							
	Pulido.								
	Color/ Dimensión/ Cortes contra muros.								
* Zócalos:	Uniones	Colocar todos los zócalos							
	Color/ Lijado/ barniz	cubrir fijaciones de tornillos							
	Ajuste a pared	sellar entre pared y tomar junta							
	Ajuste al piso	con piso y barnizar							
	Alineación o nivel con marcos de placard								
* Puerta Dormitorio Principal	Hoja:	Ajuste sin juego.							
		Picaporte sin juego.							
		Bisagras completas.							
		Cerradura: bocallaves y rosetas							
		Pintura parejo/ uniforme.							
		Ajuste al piso.							
		Ajustes laterales							

REPARAR BARRA PINTADA INCORRECTA.
Y TORNILLOS. ⊕ U/A
OK 23/01

Handwritten text, likely bleed-through from the reverse side of the page. The text is extremely faint and illegible due to the quality of the scan. It appears to be organized into several paragraphs or sections, but the specific content cannot be discerned.

	Tapajuntas:	Alineación y plomo izq exterior					
		Alineación y plomo izq interior					
		Alineación y plomo der. Exterior					
		Alineación y plomo der. Interior					
		Inglletes de unión exterior					
		Inglletes de unión interior					
		Pintura en tapa junta superior exterior					
		Pintura en tapa junta derecho exterior					
		Pintura en tapa junta izquierdo exterior					
		Pintura en tapa junta superior interior					
		Pintura en tapa junta derecho interior					
		Pintura en tapa junta izquierdo interior					
		Nivel tapajuntas superior					
	marco	pintura de marco superior					
		pintura de marco derecho					
		pintura de marco izquierdo					
* Placard Aluminio	Hojas:	Cierre hoja derecha					
		Cierre hoja izquierda					
		hoja de vidrio derecha sana					
		hoja de vidrio izquierda sana					
		manijon aluminio derecho en hoja derecha					
		manijon aluminio izquierdo en hoja derecha					
		manijon aluminio derecho en hoja izquierda					
		manijon aluminio izquierdo en hoja izquierda					
	guía superior	sellado	sellar contra cielorraso y paredes.				
		limpieza					
	guía inferior	sellado	sellar contra paredes y piso				
		limpieza	limpiar				
	Zócalos int.:	Fijación a muro.	sellar contra pared				
		Uniones y cortes.					
		pintura					
	Piso int. placard:	Pulido.					
		junta de entablonado					
	Pintura yeso int. muros						
	Pintura yeso int. cielorraso						

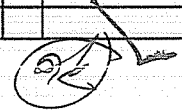
limpiar zócalo lat. 120. PLACARD. 



*Ventana Aluminio	Tapajuntas:	Superior interior					
Limpieza completa, sellado y detalles en el antepecho de la ventana		superior exterior					
		Lateral derecho interior					
		Lateral izquierdo interior					
		Lateral derecho exterior					
		Lateral izquierdo exterior					
		inglete superior derecho interior					
		inglete superior izquierdo interior					
		inglete inferior derecho interior					
		inglete inferior izquierdo interior					
		inglete superior derecho exterior					
		inglete superior izquierdo exterior					
		inglete inferior derecho exterior					
		inglete inferior izquierdo exterior					
Cierre central.	CIERRE HOJA 120 TELEVISAR						
Plomo hojas							
Vidrios rayados	hoja derecha	Limpieza de los vidrios					
	hoja izquierda						
	pañó fijo						
Vidrios rotos	hoja derecha						
	hoja izquierda						
	pañó fijo						
Felpas	Superior						
	Inferior						
	Interior hojas						

1. The first part of the document discusses the importance of maintaining accurate records of all transactions. It emphasizes that every entry should be supported by a valid receipt or invoice. This ensures transparency and allows for easy auditing of the accounts.

2. The second section covers the process of reconciling bank statements with the company's ledger. It provides a step-by-step guide on how to identify discrepancies and investigate their causes. Common reasons for differences include timing of deposits and withdrawals, as well as potential errors in data entry.

3. The third part of the document addresses the issue of budgeting and cost control. It suggests that setting a clear budget at the beginning of each period can help in monitoring expenses and identifying areas where costs are exceeding expectations. This proactive approach is essential for maintaining financial stability.

4. The final section discusses the importance of regular financial reviews. It recommends that management should meet monthly to discuss the company's financial performance, review key metrics, and make necessary adjustments to the business plan. This ongoing communication is vital for long-term success.

Marcos hojas: Color/ Rayaduras/ Golpes/ Etc.						
		marco superior interno hoja derecha				
		marco superior interno hoja izquierda				
		marco superior interno del paño fijo				
		marco lateral interno derecho hoja derecha				
		marco lateral interno derecho hoja izquierda				
		marco lateral interno derecho del paño fijo				
		marco lateral interno izquierdo hoja derecha				
		marco lateral interno izquierdo hoja izquierda				
		marco lateral interno izquierdo paño fijo				
		marco inferior interno hoja derecha				
		marco inferior interno hoja izquierda				
		marco inferior interno del paño fijo				
		marco superior externo hoja derecha				
		marco superior externo hoja izquierda				
		marco superior externo del paño fijo				
		marco lateral externo derecho hoja derecha				
		marco lateral externo derecho hoja izquierda				
		marco lateral externo derecho del paño fijo				
		marco lateral externo izquierdo hoja derecha				
		marco lateral externo izquierdo hoja izquierda				
		marco lateral externo izquierdo paño fijo				
		marco inferior externo hoja derecha				
		marco inferior externo hoja izquierda				
		marco inferior externo del paño fijo				

	Sellados vidrios.	hoja derecha sellado superior interno					
		hoja derecha sellado lateral derecho interno					
		hoja derecha sellado lateral izquierdo interno					
		hoja derecha sellado inferior interno					
		hoja izquierda sellado superior interno					
		hoja izquierda sellado lateral derecho interno					
		hoja izquierda sellado lateral izquierdo interno					
		hoja izquierda sellado inferior interno					
		hoja derecha sellado superior externa					
		hoja derecha sellado lateral derecho externa					
		hoja derecha sellado lateral izquierdo externa					
		hoja derecha sellado inferior externa					
		hoja izquierda sellado superior externa					
		hoja izquierda sellado lateral derecho externa					
		hoja izquierda sellado lateral izquierdo externa					
		hoja izquierda sellado inferior externa					
		pañó fijo sellado superior externa					
		pañó fijo sellado lateral derecho externa					
		pañó fijosellado lateral izquierdo externa					
		pañó fijo sellado inferior externa					
		pañó fijo sellado superior interna					
		pañó fijo sellado lateral derecho interna					
		pañó fijosellado lateral izquierdo interna					
		pañó fijo sellado inferior interna					

	Sellados ingleses.	superior derecho hoja derecha interna					
		superior izquierdo hoja derecha interna					
		superior derecho hoja izquierda interna					
		superior izquierdo hoja izquierda interna					
		Inferior derecho hoja derecha interna					
		Inferior izquierdo hoja derecha interna					
		Inferior derecho hoja izquierda interna					
		Inferior izquierdo hoja izquierda interna					
		superior derecho hoja derecha externa					
		superior izquierdo hoja derecha externa					
		superior derecho hoja izquierda externa					
		superior izquierdo hoja izquierda externa					
		Inferior derecho hoja derecha externa					
		Inferior izquierdo hoja derecha externa					
		Inferior derecho hoja izquierda externa					
		Inferior izquierdo hoja izquierda externa					
		superior derecho paño fijo externa					
		superior izquierdo paño fijo externa					
		superior derecho paño fijo externa					
		superior izquierdo paño fijo externa					
		Inferior derecho paño fijo externa					
		Inferior izquierdo paño fijo externa					
		Inferior derecho paño fijo externa					
		Inferior izquierdo paño fijo externa					
	<u>Cortina enrollar:</u>	Sube/ Baja.					
		Tabilllas s/ golpes / Cortas/ Rozan.					
		Llave de accionamiento	Colocar esteticz				
		Tapa exterior.					
		Tapa interior					

DORMITORIO SUITE	LIMPIEZA COMPLETA							
* Centro luz cielorraso.								
* Llave de luz								
* Tomas electricidad.								
* Radladores:	Conexiones pintadas							
	Conexiones perdidas							
	Elementos completos							
* Aire Acondicionado	equipo	REPARAR Y REPINTAR PAULA DE						
	nivelacion	AIRE ACONDICIONADO						
	funcionamiento							
* Cielorraso:	Yeso terminación							
	Pintura							
* Muros:	Yeso terminación							
	Yeso Plomo/ Encuentros							
	Pintura pared 1	MANCHAS SECAS LIQUE LIMPIA						
	Pintura pared 2							
	Pintura pared 3							
	Pintura pared 4							
* Buña	Terminación							
	Esquinas							
	Encuentros							
	Pintura							
* Pisos:	Juntas.	CUTAN OJO EN PIEDRA INCAUZADA JEST						
	Pulido.							
	Color/ Dimensión/ Cortes contra muros.							
* Zócalos:	Uniones							
	Color/ Lijado/ barniz							
	Ajuste a pared							
	Ajuste al piso							
	Alineación o nivel con marcos de placard							

1880

Wm. L. ...
...

...

...

* Puerta Dormitorio Suite	Hoja:	Ajuste sin juego.							
		Picaporte sin juego.							
		Bisagras completas.							
		Cerradura: bocallaves y rosetas							
		Pintura parejo/ uniforme.							
		Ajuste al piso.							
		Ajustes laterales							
	Tapajuntas:	Alineación y plomo izq exterior							
		Alineación y plomo izq interior							
		Alineación y plomo der. Exterior							
		Alineación y plomo der. Interior							
		Ingletes de unión exterior							
		Ingletes de unión interior							
		Pintura en tapa junta superior exterior							
		Pintura en tapa junta derecho exterior							
		Pintura en tapa junta izquierdo exterior							
		Pintura en tapa junta superior interior							
		Pintura en tapa junta derecho interior							
		Pintura en tapa junta izquierdo interior							
		Nivel tapajuntas superior							
	marco	pintura de marco superior							
		pintura de marco derecho							
		pintura de marco izquierdo							
* Placard Aluminio Grande	Hojas:	Cierre hoja derecha							
		Cierre hoja izquierda							
		hoja de vidrio derecha sana							
		hoja de vidrio izquierda sana							
		manijon aluminio derecho en hoja derecha							
		manijon aluminio izquierdo en hoja derecha							
		manijon aluminio derecho en hoja izquierda							
		manijon aluminio izquierdo en hoja izquierda							
		sellado							
		guia superior							
		sellado							
		limpieza							
		guia inferior							
		sellado							
		limpieza							
	Zócalos int.:	Fijación a muro.							
		Uniones y cortes.							
		pintura							
	Piso int. placard:	Pulido.							
		junta de entablonado							
		Pintura yeso int. muros							
		Pintura yeso int. cielorraso							

*MANIJON DERECHO.
HOJA y cerradura
p rope fono
2401*

*MANIJON
MANIJON
MANIJON*

[Faint, illegible text covering the majority of the page, possibly bleed-through from the reverse side.]

[Handwritten notes or signatures in the bottom right corner, including a circular stamp.]

* Placard Aluminio tv	Hojas:	Cierre hoja derecha						
		Cierre hoja izquierda						
		hoja de vidrio derecha sana						
		hoja de vidrio izquierda sana						
		manijon aluminio derecho en hoja derecha						
		manijon aluminio izquierdo en hoja derecha						
		manijon aluminio derecho en hoja izquierda						
		manijon aluminio izquierdo en hoja izquierda						
	guia superior	sellado	Limpiar y sellar contra					
		limpieza	cielorraso y paredes lat.					
	guia inferior	sellado	Limpiar y sellar contra solada					
		limpieza	y paredes laterales					
	Zócalos int.:	Fijación a muro.						
		Uniones y cortes.						
		pintura						
	Piso int. placard:	Pulido.						
		junta de entablonado						
	Pintura yeso int. muros							
	Pintura yeso int. cielorraso							
	Estantes tv	sellado perimetral						
		pintura						
* Ventana Aluminio en L	Ventana Grande	TapaJuntas:	Superior interior					
			superior exterior					
			Lateral derecho interior					
			Lateral izquierdo interior					
			Lateral derecho exterior					
			Lateral izquierdo exterior					
			inglete superior derecho interior					
			inglete superior izquierdo interior					
			inglete inferior derecho interior					
			inglete inferior izquierdo interior					
			inglete superior derecho exterior					
			inglete superior izquierdo exterior					
			inglete inferior derecho exterior					
			inglete inferior izquierdo exterior					

RETIRAR
RESTOS DE
PINTURA EN
BORDES DE
CARPINTERIA ALUM.

LIMPIAR
ANTEPECHOS

Faint, illegible text at the top of the page, possibly a header or title.

Handwritten text in the center of the page, possibly a signature or a specific note.

A horizontal line of faint, illegible text across the middle of the page.

Faint, illegible text in the lower middle section of the page.

Faint, illegible text at the bottom of the page, possibly a footer or concluding remarks.



		Cierre central.							
 LIMPIAR FUNDIDA MANCHAS VIDRIOS 		Plomo hojas							
		Vidrios rayados	hoja derecha	H 700	OK				
			hoja izquierda						
			pañó fijo						
		Vidrios rotos	hoja derecha	LIMPIAR					
			hoja izquierda	VIDRIOS					
			pañó fijo						
		Felpas	Superior						
			Inferior						
			Interior hojas						
		Marcos hojas: Color/ Rayaduras/ Golpes/ Etc.							
 REALIZAR MARCO OBIETIVOS UNIFORME. 			marco superior interno hoja derecha						
			marco superior interno hoja izquierda						
			marco superior interno del paño fijo						
			marco lateral interno derecho hoja derecha						
			marco lateral interno derecho hoja izquierda						
			marco lateral interno derecho del paño fijo						
			marco lateral interno izquierdo hoja derecha						
			marco lateral interno izquierdo hoja izquierda						
			marco lateral interno izquierdo paño fijo						
			marco inferior interno hoja derecha						
			marco inferior interno hoja izquierda						
			marco inferior interno del paño fijo						
			marco superior externo hoja derecha						
			marco superior externo hoja izquierda						
			marco superior externo del paño fijo						
			marco lateral externo derecho hoja derecha						
		marco lateral externo derecho hoja izquierda							
		marco lateral externo derecho del paño fijo							
		marco lateral externo izquierdo hoja derecha							
		marco lateral externo izquierdo hoja izquierda							
		marco lateral externo izquierdo paño fijo							
		marco inferior externo hoja derecha							
		marco inferior externo hoja izquierda							
		marco inferior externo del paño fijo							

Placerad todo ventane: entre locales y marco placerad liceo todo 129 en
 yeso. tipo y pintar 20/01 OK 25/01

Handwritten notes in the top left corner, including a small diagram of a curve and some illegible text.

Handwritten notes in the top right corner, including a small diagram of a curve and some illegible text.

Handwritten notes in the middle right section, including a small diagram of a curve and some illegible text.

Handwritten notes at the bottom of the page, including a small diagram of a curve and some illegible text.

		Sellados vidrios.	hoja derecha sellado superior interno				
			hoja derecha sellado lateral derecho interno				
			hoja derecha sellado lateral izquierdo interno				
			hoja derecha sellado inferior interno				
			hoja izquierda sellado superior Interno				
			hoja izquierda sellado lateral derecho interno				
			hoja izquierda sellado lateral izquierdo interno				
			hoja izquierda sellado inferior interno				
			hoja derecha sellado superior externa				
			hoja derecha sellado lateral derecho externa				
			hoja derecha sellado lateral izquierdo externa				
			hoja derecha sellado inferior externa				
			hoja izquierda sellado superior externa				
			hoja izquierda sellado lateral derecho externa				
			hoja izquierda sellado lateral izquierdo externa				
			hoja izquierda sellado inferior externa				
			pañó fijo sellado superior externa				
			pañó fijo sellado lateral derecho externa				
			pañó fijosellado lateral izquierdo externa				
			pañó fijo sellado inferior externa				
			pañó fijo sellado superior Interna				
			pañó fijo sellado lateral derecho Interna				
			pañó fijosellado lateral izquierdo interna				
			pañó fijo sellado inferior interna				
		Sellados ingleses.	superior derecho hoja derecha Interna				
			superior izquierdo hoja derecha Interna				
			superior derecho hoja izquierda interna				
			superior izquierdo hoja izquierda interna				
			inferior derecho hoja derecha interna				
			inferior izquierdo hoja derecha interna				
			inferior derecho hoja izquierda interna				
			inferior izquierdo hoja izquierda interna				
			superior derecho hoja derecha externa				
			superior izquierdo hoja derecha externa				
			superior derecho hoja izquierda externa				
			superior izquierdo hoja izquierda externa				
			inferior derecho hoja derecha externa				
			inferior izquierdo hoja derecha externa				
			inferior derecho hoja izquierda externa				
			inferior izquierdo hoja izquierda externa				
			superior derecho paño fijo externa				
			superior izquierdo paño fijo externa				
			superior derecho paño fijo externa				
			superior izquierdo paño fijo externa				
			inferior derecho paño fijo externa				
			inferior izquierdo paño fijo externa				

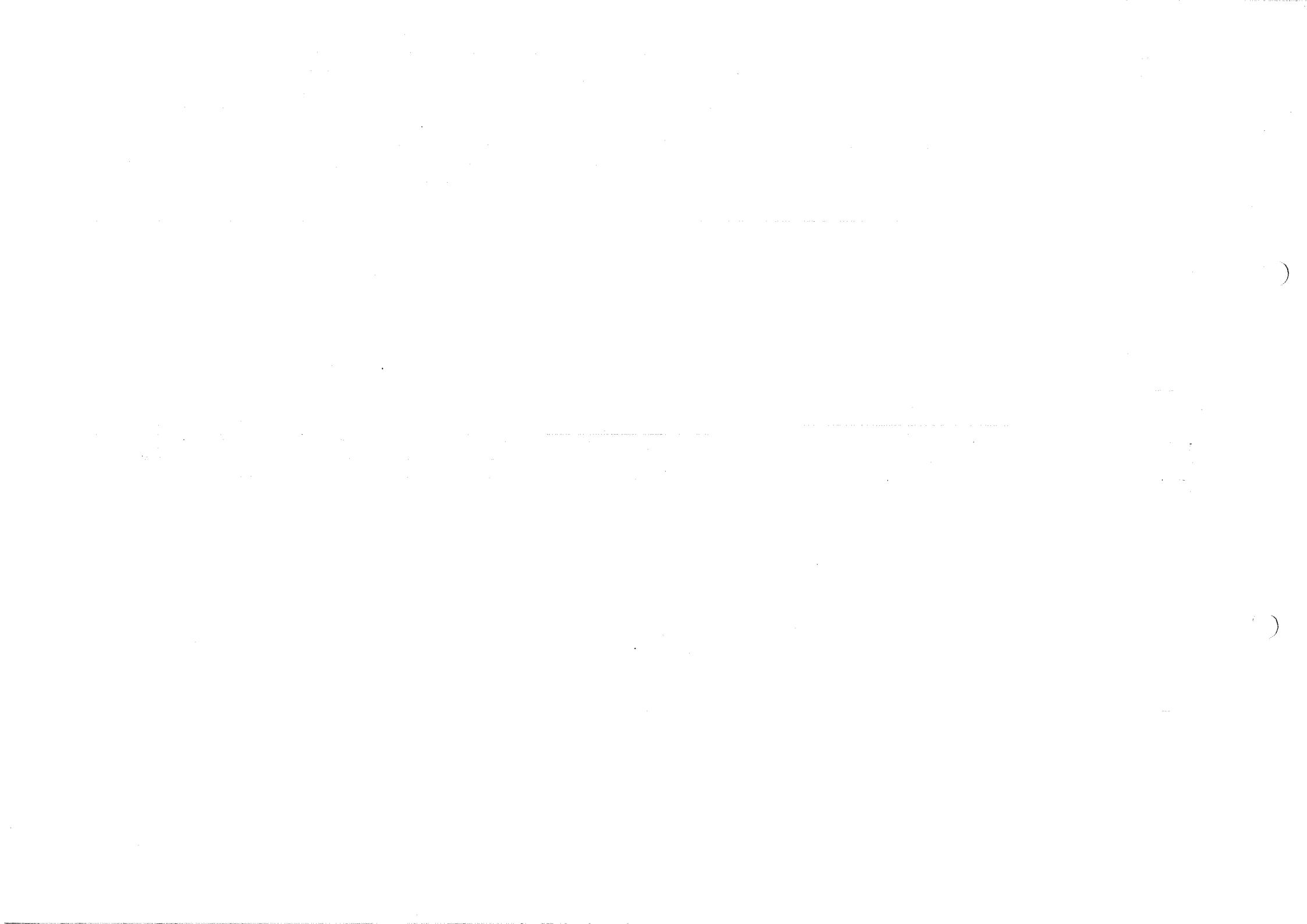

			inferior derecho paño fijo externa					
			inferior izquierdo paño fijo externa					



		<u>Cortina enrollar:</u>	Sube/ Baja.				
			Tablillas s/ golpes / Cortas/ Rozan.				
			Llave de accionamiento				
			Tapa exterior.				
			<u>Tapa interior</u>				
	<u>Ventana Chica</u>	<u>Tapajuntas:</u>	Superior interior				
			superior exterior				
			Lateral derecho interior				
			Lateral izquierdo interior				
			Lateral derecho exterior				
			Lateral izquierdo exterior				
			inglete superior derecho interior				
			inglete superior izquierdo interior				
			inglete inferior derecho interior				
			inglete inferior izquierdo interior				
			inglete superior derecho exterior				
			inglete superior izquierdo exterior				
			inglete inferior derecho exterior				
			inglete inferior izquierdo exterior				
		<u>Cierre central.</u>					
		<u>Plomo holas</u>					
		<u>Vidrios rayados</u>	hoja derecha				
			hoja izquierda				
			paño fijo				
		<u>Vidrios rotos.</u>	hoja derecha				
			hoja izquierda				
			paño fijo				
		<u>Felpas</u>	Superior				
			Inferior				
			Interior hojas				

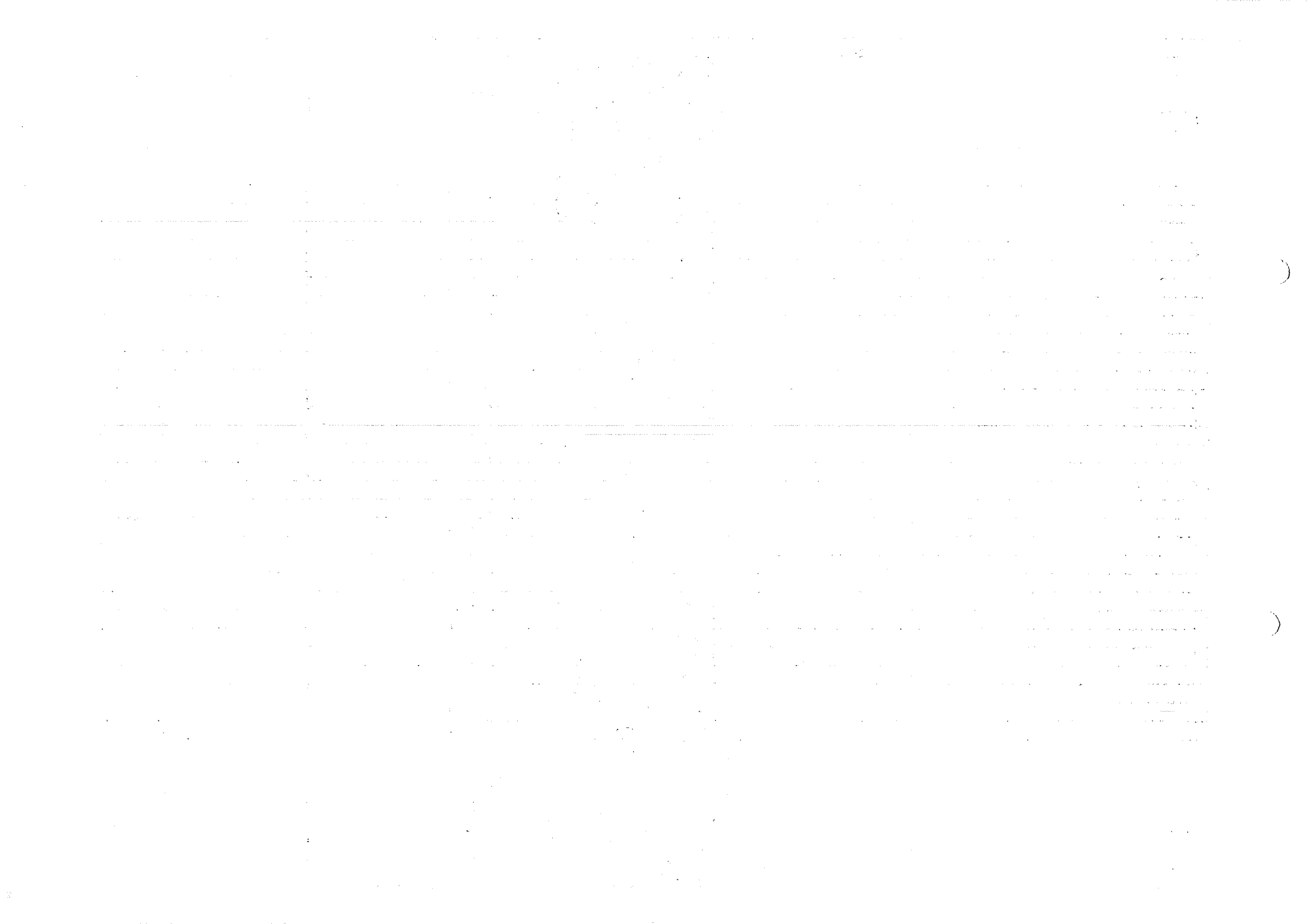

		Marcos hojas: Color/ Rayaduras/ Golpes/ Etc.					
			marco superior interno hoja derecha				
			marco superior interno hoja izquierda				
			marco superior interno del paño fijo				
			marco lateral interno derecho hoja derecha				
			marco lateral interno derecho hoja izquierda				
			marco lateral interno derecho del paño fijo				
			marco lateral interno izquierdo hoja derecha				
			marco lateral interno izquierdo hoja izquierda				
			marco lateral interno izquierdo paño fijo				
			marco inferior interno hoja derecha				
			marco inferior interno hoja izquierda				
			marco inferior interno del paño fijo				
			marco superior externo hoja derecha				
			marco superior externo hoja izquierda				
			marco superior externo del paño fijo				
			marco lateral externo derecho hoja derecha				
			marco lateral externo derecho hoja izquierda				
			marco lateral externo derecho del paño fijo				
			marco lateral externo izquierdo hoja derecha				
			marco lateral externo izquierdo hoja izquierda				
			marco lateral externo izquierdo paño fijo				
			marco inferior externo hoja derecha				
			marco inferior externo hoja izquierda				
			marco inferior externo del paño fijo				
		Sellados vidrios.	hoja derecha sellado superior interno				
			hoja derecha sellado lateral derecho interno				
			hoja derecha sellado lateral izquierdo interno				
			hoja derecha sellado inferior interno				
			hoja izquierda sellado superior interno				
			hoja izquierda sellado lateral derecho interno				
			hoja izquierda sellado lateral izquierdo interno				
			hoja izquierda sellado inferior interno				
			hoja derecha sellado superior externa				
			hoja derecha sellado lateral derecho externa				
			hoja derecha sellado lateral izquierdo externa				
			hoja derecha sellado inferior externa				
			hoja izquierda sellado superior externa				
			hoja izquierda sellado lateral derecho externa				
			hoja izquierda sellado lateral izquierdo externa				
			hoja izquierda sellado inferior externa				
			pañó fijo sellado superior externa				
			pañó fijo sellado lateral derecho externa				
			pañó fijo sellado lateral izquierdo externa				
			pañó fijo sellado inferior externa				
			pañó fijo sellado superior interna				



		Sellados Ingletes.	superior derecho hoja derecha interna				
			superior izquierdo hoja derecha interna				
			superior derecho hoja izquierda interna				
			superior izquierdo hoja izquierda interna				
			inferior derecho hoja derecha interna				
			inferior izquierdo hoja derecha interna				
			inferior derecho hoja izquierda interna				
			inferior izquierdo hoja izquierda interna				
			superior derecho hoja derecha externa				
			superior izquierdo hoja derecha externa				
			superior derecho hoja izquierda externa				
			superior izquierdo hoja izquierda externa				
			inferior derecho hoja derecha externa				
			inferior izquierdo hoja derecha externa				
			inferior derecho hoja izquierda externa				
			inferior izquierdo hoja izquierda externa				
			superior derecho paño fijo externa				
			superior izquierdo paño fijo externa				
			superior derecho paño fijo externa				
			superior izquierdo paño fijo externa				
			inferior derecho paño fijo externa				
			inferior izquierdo paño fijo externa				
			inferior derecho paño fijo externa				
			inferior izquierdo paño fijo externa				
		<u>Cortina enrollar:</u>	Sube/ Baja.				
			Tablillas s/ golpes / Cortas/ Rozan.				
			Llave de accionamiento				
			Tapa exterior.				
			<u>Tapa interior</u>				
* Placard Madera grande	Hojas:	Cierre hoja					
		Pintura interior hoja					
		Pintura exterior hoja					
		manijon aluminio					
		cerradura					

Faint, illegible text at the top of the page, possibly a header or title.

Second section of faint, illegible text, appearing as several lines of a document.

Third section of faint, illegible text, continuing the document's content.

Fourth section of faint, illegible text, located in the lower half of the page.

)

)

	<u>Tapajuntas:</u>	Alineación y plomo lzq exterior					
		Alineación y plomo der. Exterior					
		Ingletes de unión exterior derecho superior					
		Ingletes de unión exterior derecho inferior					
		inglete de union exterior izquierdo superior					
		inglete de union exterior izquierdo inferior					
		Pintura en tapa junta superior exterior					
		Pintura en tapa junta inferior exterior					
		Pintura en tapa junta derecho exterior					
		Pintura en tapa junta izquierdo exterior					
		fleje terminacion interior superior					
		fleje terminacion interior derecho					
		fleje terminacion interior izquierdo					
	<u>marco</u>	pintura de marco superior					
		pintura de marco inferior					
		pintura de marco derecho					
		pintura de marco izquierdo					
	<u>Zócalos int.:</u>	Fijación a muro.					
		Uniones y cortes.					
		pintura					
	<u>Piso int. placard:</u>	Pulido.					
		junta de entablonado					
		Pintura yeso int. muros					
		Pintura yeso int. cielorraso					
		durlock en interior					
		puerta trampa					
		pintura interior caja de color negro					
	* Placard Madera chico	<u>Hojas:</u>	Cierre hoja				
			Pintura Interior hoja				
			Pintura exterior hoja				
			manijon aluminio				
			cerradura				

1. The first part of the document discusses the importance of maintaining accurate records of all transactions. It emphasizes that proper record-keeping is essential for the integrity of the financial system and for the ability to detect and prevent fraud. The text notes that records should be kept for a sufficient period to allow for a full and complete audit.

2. The second part of the document outlines the specific requirements for record-keeping. It states that all transactions must be recorded in a clear and concise manner, and that the records must be accessible to all authorized personnel. The text also mentions that records should be stored in a secure and protected environment to prevent loss or damage.

3. The third part of the document discusses the role of the auditor in the record-keeping process. It notes that the auditor is responsible for verifying the accuracy and completeness of the records, and for reporting any discrepancies to the appropriate authorities. The text also mentions that the auditor should maintain a separate record of all audit findings and recommendations.

4. The fourth part of the document discusses the importance of training and education for all personnel involved in the record-keeping process. It states that all personnel should be trained in the proper procedures for recording transactions, and that they should be kept up-to-date on any changes to the system. The text also mentions that training should be provided to all personnel on the importance of maintaining accurate records and on the consequences of any errors or omissions.

5. The fifth part of the document discusses the importance of regular reviews and audits of the record-keeping system. It states that the system should be reviewed on a regular basis to ensure that it is still effective and efficient, and that any necessary changes should be made. The text also mentions that audits should be conducted to verify the accuracy and completeness of the records, and to identify any areas for improvement.

6. The sixth part of the document discusses the importance of maintaining a clear and concise record-keeping system. It states that the system should be designed to be easy to use and understand, and that it should be able to handle all types of transactions. The text also mentions that the system should be able to generate reports and summaries that are easy to read and interpret.

7. The seventh part of the document discusses the importance of maintaining a secure and protected record-keeping system. It states that the system should be able to prevent unauthorized access to the records, and that it should be able to detect and prevent any attempts to tamper with the data. The text also mentions that the system should be able to backup the records and restore them in the event of a disaster.

8. The eighth part of the document discusses the importance of maintaining a complete and accurate record-keeping system. It states that the system should be able to capture all transactions, and that it should be able to track the flow of funds from source to destination. The text also mentions that the system should be able to generate a complete and accurate record of all transactions, which can be used for a full and complete audit.

9. The ninth part of the document discusses the importance of maintaining a record-keeping system that is compliant with all applicable laws and regulations. It states that the system should be designed to meet the requirements of all relevant laws and regulations, and that it should be able to generate reports and summaries that are compliant with all applicable laws and regulations. The text also mentions that the system should be able to track and report any changes to the laws and regulations that may affect the record-keeping system.

10. The tenth part of the document discusses the importance of maintaining a record-keeping system that is cost-effective and efficient. It states that the system should be designed to minimize the cost of record-keeping, and that it should be able to handle a large volume of transactions efficiently. The text also mentions that the system should be able to generate reports and summaries that are easy to read and interpret, and that it should be able to provide a clear and concise record of all transactions.

	<u>Tapajuntas:</u>	Alineación y plomo izq exterior					
		Alineación y plomo der. Exterior					
		Ingletes de unión exterior derecho superior					
		Ingletes de unión exterior derecho inferior					
		inglete de union exterior izquierdo superior					
		inglete de union exterior izquierdo inferior					
		Pintura en tapa junta superior exterior					
		Pintura en tapa junta inferior exterior					
		Pintura en tapa junta derecho exterior					
		Pintura en tapa junta izquierdo exterior					
		fieje terminacion interior superior					
		fieje terminacion interior derecho					
		fieje terminacion interior izquierdo					
	<u>marco</u>	pintura de marco superior					
		pintura de marco inferior					
		pintura de marco derecho					
		pintura de marco izquierdo					
	<u>Zócalos int.:</u>	Fijación a muro.					
		Uniones y cortes.					
		pintura					
	<u>Piso int. placard:</u>	Pulido.					
		junta de entablonado					
		Pintura yeso int. muros					
		Pintura yeso int. cielorraso					
BAÑO EN SUITE							
	<u>* Instalación:</u>	Circula agua fría	PROBAR				
		Circula agua caliente	PROBAR				
	<u>Desaques:</u>	Ducha Escosesa					
		Bidet					
		Lavatorio					
		Pileta patio					
		Llaves de paso completas					
	<u>Grifería:</u>	Lavatorio:	Campanas				
			Cromado				
		Bidet:	Campanas				
			Cromado				

- CORREGIR POSICION DE PORTA LAMPARAS EN ARTEFACTO DE ILUMINACION SOBRE ESPEJO.
- LIMPIAR RECEPTACULO.
- COLOCAR ESTETICAS DE LLAVES DE PASO ENTRE INODORO Y BIDET.
- MEJORAR LA COLOCACION DE LA DESCARGA DEL INODORO.

1970
1971

- LIMPIAR MUEBLE DE LAVAMANOS Y CORREGIR PARTES SALTADAS DE LAS PUERTAS CORREDIZAS.
- CAMBIAR TAPA METALICA DE LLAVE DE PASO ABOLLADA.

- QUITAR CINTA DE PAPEL DE ART. DE ILUM. DE CIELORRASO.

		Ducha Escocesa	armado	COMPLETAR COLUMNA		
			conexión electrica	pendiente 25/01		
		Mueble lavatorio:		pendiente 25/01		
			Cajones			
			Tiradores			
			Estante			
		Espelo:	sellado superior			
			sellado inferior			
			roturas			
* Losa sanitaria:	Inodoro:	Válvula	COLUCAR TAPA DE INODORO			
		Sellado piso				
		Asiento				
		perdidas	CORREGIR CON DESPLAZADOR POSICION			
	Bidet:	Sellado piso	DE INODORO			
		Pérdida de chicolos				
	Lavatorio	sopapa desagüe				
* Rejillas piso baño						
* Cerámica piso	Juntas con muros					
	Juntas piso					
	Unidades:	Rotas/ Saltadas				
* Cerámica muro	Juntas entre unidades					
RETIRAR PROTECCION DE SUITE DE ACERO INOX GRIF LAVAMANOS.				PIEZAS TODAS SIN INCURSA LAVAMANO AL COSTADO DE TUBO Y EN RESPISO PARED A DERECHA		
	Encuentros venesitas	QUITAR RAYAS DE REPLANTE EN LLAVE DE LUZ		AL COSTADO DE LAVAMANOS Y DE MUEBLE AL COSTADO DEZECHO DEL MISMO.		
	Terminación con yeso					
	Unidades:	Rotas/ Saltadas/ Quemadas				
* Venesitas	Unidades:	Saltadas/ Desplomadas				
* Cielorraso:	Yeso terminación	CAMBIA CERAMICO CACHADO AL		(contreflejo por?)		
	Yeso pintura	COSTADO DE INODORO, SOBRE TOTALITE		ver con R unido 21/01		
* extractor						
* Puerta baño suite	Hoja:	Ajuste sin juego.				
		Picaporte sin juego.				
		Bisagras completas.				
		Cerradura: bocallaves y rosetas				
		Pintura parejo/ uniforme.				
		Ajuste al piso.				
		Ajustes laterales				

- LIMPIAR ESPEJOS Y RETOMAR JUNTAS Y/O SELLADOS PERIMETRALES.
- SELLAR ESPACIO QUE QUEDA ENTRE LLAVE DE LUZ Y CERAMICO AL COSTADO IER DE LA PUERTA.

10/10/1914
to [unclear]

[unclear]
[unclear]

[unclear]

[unclear]
[unclear]

[unclear]
[unclear]

[unclear]

	<u>Tapajuntas:</u>	Alineación y plomo izq exterior					
		Alineación y plomo izq interior					
		Alineación y plomo der. Exterior					
		Alineación y plomo der. Interior					
		Inglletes de unión exterior					
		Inglletes de unión Interior					
		Pintura en tapa junta superior exterior					
		Pintura en tapa junta derecho exterior					
		Pintura en tapa junta izquierdo exterior					
		Pintura en tapa junta superior interior					
		Pintura en tapa junta derecho interior					
		Pintura en tapa junta izquierdo interior					
		Nivel tapajuntas superior					
	<u>marco</u>	pintura de marco superior					
		pintura de marco derecho					
		pintura de marco izquierdo					
	<u>Solla inferior:</u>	Colocación					
		Pulido					
		Junta con cerámico					
		Junta con entablonado					
* <u>Radiadores:</u>	Conex. Pintadas						
	Conex. sin pérdidas						
	Elementos completos						
PASILLO - CIRCULACIÓN							
* <u>Tablero seccional electricidad</u>		COLOCAR TAPA FOLIA					
* <u>Posición caja de luz cieiorraso</u>							
* <u>Caja llaves luz centrada</u>							
* <u>Alineación y nivel pta. varias:</u>		<u>Puertas:</u> REGULAR TOPAS	Ajuste inferior a piso. Ajuste o juego al cerrar				
		LIPIAR TODOS LOS HERRAJES	Picaportes/ Bocallaves y Rosetas				
* <u>Tapajuntas:</u>	<u>Alineación muros:</u>	Pta. Dormitorio Suite					
		Pta. Baño Principal					
		Pta. Dormitorio Principal					
		Pta. Escritorio					
		Pta. Living					
* <u>Muros:</u>	Yeso terminación						
	Yeso pintura						
* <u>Cieiorraso:</u>	Yeso terminación						
	Yeso pintura						

cambiar tipo
 Tablero electrico 2 1/2" (E)
 pendiente 25/01

COLOCAR TOPE DE PARED
 EN PUERTA DE PASILLO
 CORREGIR APERTURA Y CIERRE
 EN PUERTA DE PLACARD DE PASILLO

COLOCAR PARED BIEN EN SU LUGAR

PUEBLO PAVO (E)

Handwritten text, mostly illegible due to fading and bleed-through from the reverse side of the page. Some words like "The" and "and" are faintly visible.

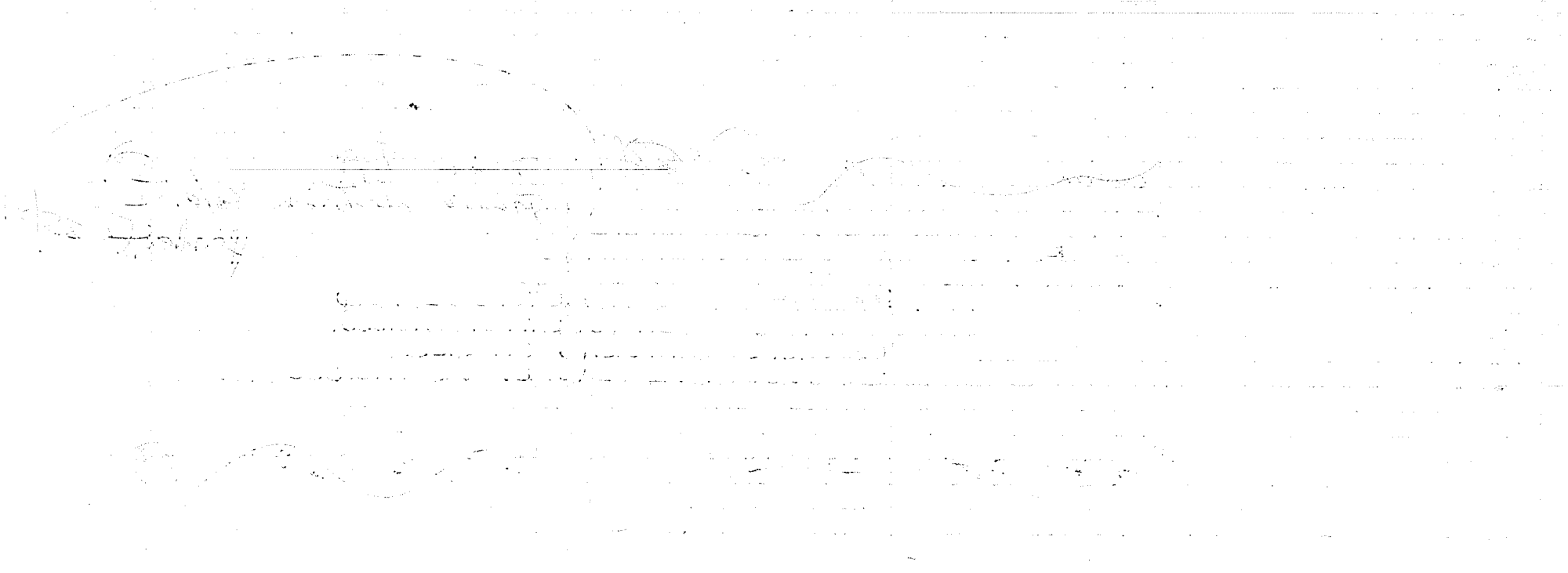

* Buñas	Yeso terminación							
	Yeso pintura							
* Piso:	Juntas.							
	Pulido.							
	Color/ Dimensión/ Cortes contra muros.							
* Zócalos:								
	Uniones, color, lijado, barniz, ajuste a la pared.							
	Uniones, color, lijado, barniz, ajuste a la piso.							
	Alineación o nivel con marcos de placard.							
BAÑO PRINCIPAL								
* Instalación:	Circula agua fría							
	Circula agua caliente							
	Desagües:	Bañera						
		Bidet						
		Lavatorio						
		Pileta patio						
	Llaves de paso completas	LIMPIAR Y EMPOLVAR LATAS METALICAS						
	Grifería:	Lavatorio:	Campanas					
			Cromado					
	- LIMPIAR GRIFERIAS	Bidet:	Campanas					
			Cromado					
		Ducha:	Campanas					
			Cromado					
	REPARAR CON MASILLA Y PINTURA EPOXI LA CACHADURA DE LA BAÑERA -	Mueble lavatorio:	Cajones					
			Tiradores					
			Estante					
		Espejo sector losas	sellado superior					
	MEJORAR ARTEFACTO DE ILLUM. SOBRE ESPEJO -	LIMPIAR	sellado inferior					
			sellado lateral izquierdo					
			sellado lateral derecho					
		Espejo sector lavatorio	frente					
	CAMBIA EL LISTEL METALICO EN PARTE SUPERIOR DEL ESPEJO AL LADO DE LA PUERTA - RESELLAR LOS ESPEJOS		lateral					
			Roturas					

✓ OK - COLOCAR RADIOD. SECADORAS
 ✓ OK - LIMPIAR GRIFERIAS - REPARAR CACHADURA DE LA BAÑERA - RESELLAR LOS ESPEJOS
 COLOCAR ESTETICAS DE LLAVE DE PASO ENTRE INODORO Y BIDET.
 C/RECLAMO GUARDA VIDRIO PARA BAÑO LAVADILES.
 OK

- COLOCAR ESTETICA DE TOMACORRIENTE AL COSTADO DEL INODORO -

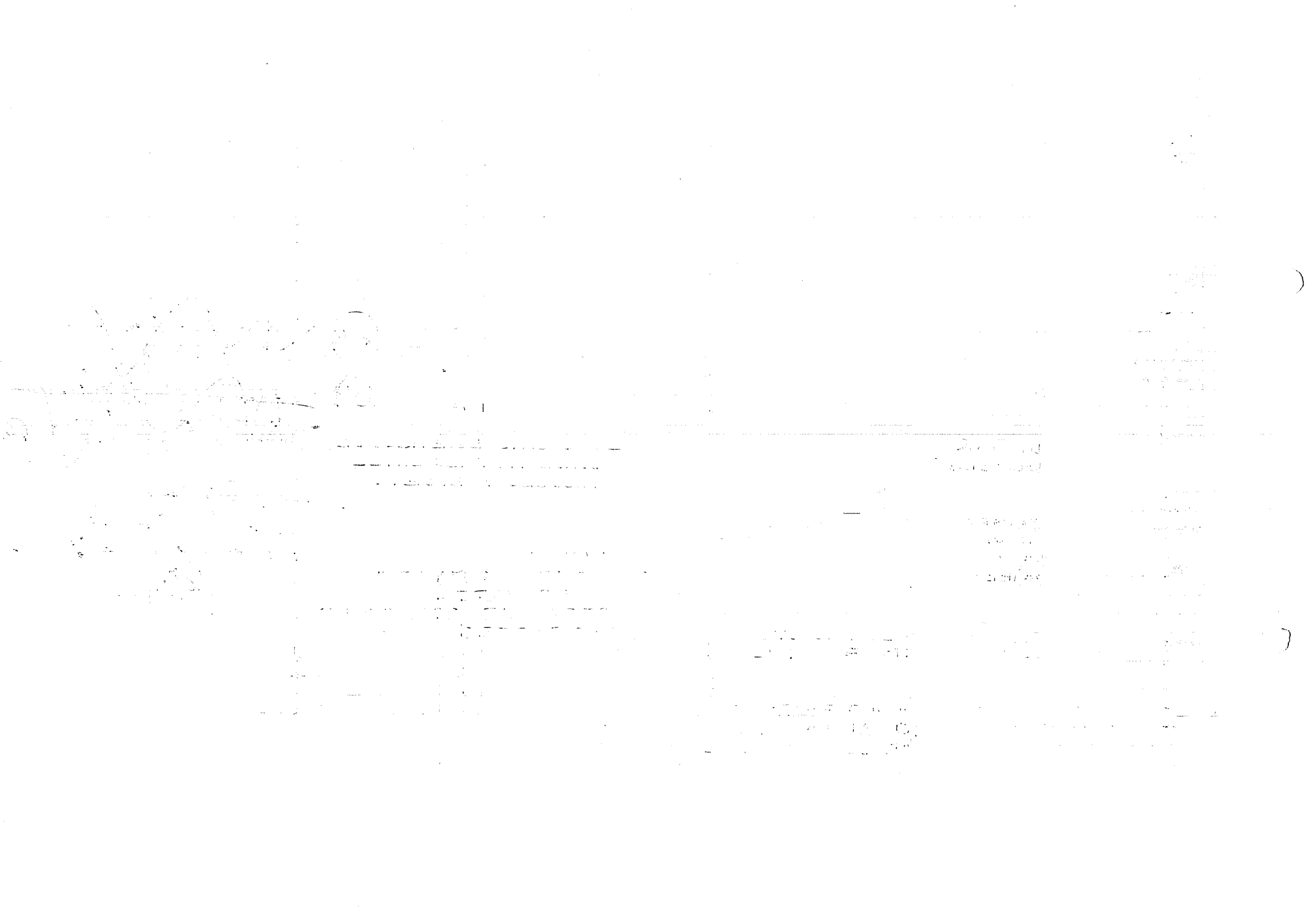

* <u>Losa sanitaria:</u>	<u>Bañera:</u>	Sana						
		Rayada						
		Sopapa desagüe						
		Calzada						
	<u>Inodoro:</u>	Válvula	RETIRAR ETIQUETAS					
		Sellado piso						
		Asiento	COLOCAR TAPA DE INODORO					
		Perdidas						
	<u>Bidet:</u>	Sellado piso						
		Pérdida de chicotes						
	<u>Lavatorio</u>	sopapa desagüe						
* <u>Rejillas piso baño</u>								
* <u>Cerámica piso</u>	Juntas con muros		LIMPIEZA					
	Juntas piso							
	Unidades Rotas/ Saltadas							
* <u>Cerámica muro</u>	Unidades Rotas/ Saltadas/ Quemadas		LIMPIEZA					
	Juntas entre unidades							
	Terminación con yeso							
* <u>venesitas</u>	<u>Unidades:</u>	Saltadas/ Desplomadas						
* <u>listeles metalicos</u>	<u>Unidades:</u>	rayadas / abolladas						
* <u>Cielorraso:</u>	Yeso terminación							
	Yeso pintura							
* <u>Muros:</u>	Yeso terminación							
	Yeso pintura							
	Yeso plomo y encuentros muros							
* <u>extractor</u>								
* <u>Puerta baño principal</u>	<u>Hoja:</u>	Ajuste sin juego.	COLOCAR TOPE DE PISO					
		Picaporte sin juego.						
		Bisagras completas.						
		Cerradura: bocallaves y rosetas						
		Pintura parejo/ uniforme.						
		Ajuste al piso.						
		Ajustes laterales						

COLOCAR RADIADOR ELECTRICO

